

蒲郡市空家・空き店舗バンク登録カード

物件の種類	<input checked="" type="checkbox"/> 住宅 <input type="checkbox"/> 店舗 <input type="checkbox"/> 店舗付住宅					
物件住所	蒲郡市西迫町荒子		<input type="checkbox"/> 市街化区域 <input checked="" type="checkbox"/> 市街化調整区域			
希望する形態	<input type="checkbox"/> 賃貸 <input checked="" type="checkbox"/> 売却		家屋の状態の目安	<input type="checkbox"/> 外観・内装ともに良 <input type="checkbox"/> 老朽化も使用可 <input checked="" type="checkbox"/> 使用に支障あり		
価格	<input type="checkbox"/> 賃貸 円/月	<input type="checkbox"/> 敷金 月			<input type="checkbox"/> 礼金 月	
	<input checked="" type="checkbox"/> 売却 3,800,000円					
所有者 管理者						
その他 連絡先						
物件の概要	面積		構造	建築年月	昭和43年2月	
	敷地	286.36㎡	<input checked="" type="checkbox"/> 木造 <input type="checkbox"/> 軽量鉄骨造 <input type="checkbox"/> 鉄筋コンクリート <input type="checkbox"/> その他	補修の要否	補修の費用負担	
	建物	1階		78.66㎡	<input type="checkbox"/> 補修は不要 <input type="checkbox"/> 小規模な補修必要 <input checked="" type="checkbox"/> 大規模な補修必要 <input type="checkbox"/> 現在補修中	<input type="checkbox"/> 所有者負担 <input checked="" type="checkbox"/> 入居者負担 <input type="checkbox"/> その他
		2階		㎡		
	( )階建ての		( )階部分	( )	( )	
間取り	1階 <input checked="" type="checkbox"/> 台所 <input checked="" type="checkbox"/> 風呂 <input checked="" type="checkbox"/> トイレ <input type="checkbox"/> その他( ) <input type="checkbox"/> 居間( )畳 <input type="checkbox"/> 洋室( )畳( )畳 <input checked="" type="checkbox"/> 和室( 6.5 )畳 × 3 ( 4.5 )畳					
	2階 <input type="checkbox"/> 洋室( )畳( )畳 <input type="checkbox"/> 和室( )畳( )畳 <input type="checkbox"/> トイレ <input type="checkbox"/> その他( )					
利用状況	<input type="checkbox"/> 放置 ( )年		電気	<input checked="" type="checkbox"/> 引き込み済み <input type="checkbox"/> その他		
	<input type="checkbox"/> 業種及び閉店日 業種( ) 閉店日( ) <input type="checkbox"/> その他( )		ガス	<input checked="" type="checkbox"/> プロパンガス <input type="checkbox"/> その他		
主要施設等への距離	■ 駅(JR三河塩津)		風呂	<input checked="" type="checkbox"/> ガス <input type="checkbox"/> 灯油 <input type="checkbox"/> 電気 <input type="checkbox"/> その他		
	□ バス停		水道	<input type="checkbox"/> 上水道 <input type="checkbox"/> 簡易水道 <input checked="" type="checkbox"/> その他(井戸水)		
	■ 市役所		下水道	<input type="checkbox"/> 下水道 <input type="checkbox"/> 浄化槽 <input type="checkbox"/> その他		
	□ 病院		トイレ	<input type="checkbox"/> 水洗 <input checked="" type="checkbox"/> 汲取り / <input checked="" type="checkbox"/> 和式 <input type="checkbox"/> 洋式		
	■ 塩津保育園		庭	<input checked="" type="checkbox"/> あり <input type="checkbox"/> なし		
	■ 塩津小学校		物置	<input checked="" type="checkbox"/> あり <input type="checkbox"/> なし		
	■ 塩津中学校		駐車場	<input checked="" type="checkbox"/> あり <input type="checkbox"/> なし ありの場合( 軽 1 )台分・月額( )円		
	□		給湯	<input type="checkbox"/> あり <input checked="" type="checkbox"/> なし		
		厨房設備	<input type="checkbox"/> あり <input checked="" type="checkbox"/> なし			
		耐震診断	<input checked="" type="checkbox"/> 未 <input type="checkbox"/> 済(補強不要・要補強) <input type="checkbox"/> 不要			
PR事項	見晴らしよく、静かな環境です。					
特記事項	売買契約をする場合、丸七住宅(株)幸田店を仲介業者とする。					

※ 抵当権設定や所有権移転登記未了等の説明事項がある場合は、特記事項へ記載してください。

記載漏れにより瑕疵担保責任等生じた場合は、市は一切の責任を負いかねます。

受付日	R6年 1月28日	現地確認日	R6年 3月12日
登録日	R6年 3月13日	有効期日	R8年 3月12日
登録抹消日	年 月 日	<input type="checkbox"/> 契約成立 <input type="checkbox"/> 登録取消 <input type="checkbox"/> その他( )	

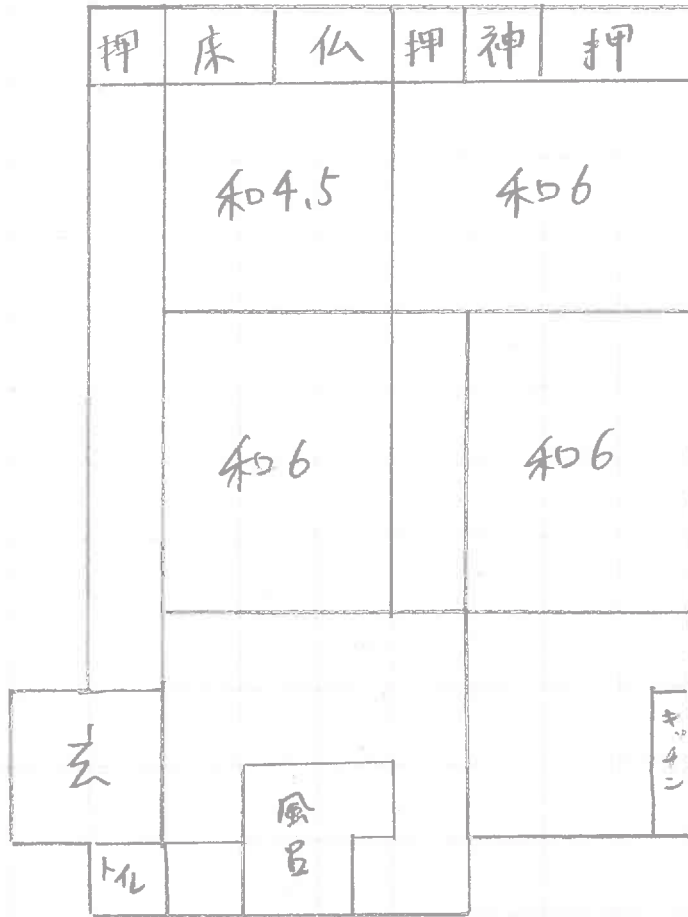

【外観】



【玄関】



【1階】



【キッチン】



【洗面】



【トイレ】



【風呂】

