

蒲郡市空家・空き店舗バンク登録カード

物件の種類	<input checked="" type="checkbox"/> 住宅 <input type="checkbox"/> 店舗 <input type="checkbox"/> 店舗付住宅					
物件住所	蒲郡市三谷町諏訪東		<input checked="" type="checkbox"/> 市街化区域 <input type="checkbox"/> 市街化調整区域			
希望する形態	<input type="checkbox"/> 賃貸 <input checked="" type="checkbox"/> 売却		家屋の状態の目安	<input type="checkbox"/> 外観・内装ともに良 <input type="checkbox"/> 老朽化も使用可 <input checked="" type="checkbox"/> 使用に支障あり		
価格	<input type="checkbox"/> 賃貸 円/月 <input type="checkbox"/> 敷金 月 <input type="checkbox"/> 礼金 月 <input checked="" type="checkbox"/> 売却 6,000,000円					
所有者 管理者						
その他 連絡先						
物件の概要	面積		構造	建築年月	昭和36年	
	敷地	168㎡	<input checked="" type="checkbox"/> 木造 <input type="checkbox"/> 軽量鉄骨造 <input type="checkbox"/> 鉄筋コンクリート <input type="checkbox"/> その他 ()	補修の要否	補修の費用負担	
	建物	1階		79.68㎡	<input type="checkbox"/> 補修は不要 <input type="checkbox"/> 小規模な補修必要 <input checked="" type="checkbox"/> 大規模な補修必要 <input type="checkbox"/> 現在補修中	<input type="checkbox"/> 所有者負担 <input checked="" type="checkbox"/> 入居者負担 <input type="checkbox"/> その他 ()
		2階		42.67㎡		
		()階建ての ()階部分				
間取り	1階 <input checked="" type="checkbox"/> 台所 <input checked="" type="checkbox"/> 風呂 <input checked="" type="checkbox"/> トイレ <input type="checkbox"/> その他() <input type="checkbox"/> 居間()畳 <input checked="" type="checkbox"/> 洋室(7)畳(8)畳 <input checked="" type="checkbox"/> 和室(8)畳()畳 2階 <input checked="" type="checkbox"/> 洋室(8)畳()畳 <input checked="" type="checkbox"/> 和室(7)畳()畳 <input type="checkbox"/> トイレ <input type="checkbox"/> その他()					
利用状況	<input type="checkbox"/> 放置 ()年 <input type="checkbox"/> 業種及び閉店日 業種() 閉店日() <input type="checkbox"/> その他()		電気	<input checked="" type="checkbox"/> 引き込み済み <input type="checkbox"/> その他		
	主要施設等への距離	<input type="checkbox"/> 業種及び閉店日 業種() 閉店日() <input type="checkbox"/> その他()		ガス	<input checked="" type="checkbox"/> プロパンガス <input type="checkbox"/> その他	
<input checked="" type="checkbox"/> 駅(JR三河三谷) 600 m		風呂	<input checked="" type="checkbox"/> ガス <input type="checkbox"/> 灯油 <input type="checkbox"/> 電気 <input type="checkbox"/> その他			
<input type="checkbox"/> バス停 m		水道	<input checked="" type="checkbox"/> 上水道 <input type="checkbox"/> 簡易水道 <input type="checkbox"/> その他			
<input checked="" type="checkbox"/> 市役所 3.4km		下水道	<input checked="" type="checkbox"/> 下水道 <input type="checkbox"/> 浄化槽 <input type="checkbox"/> その他			
<input checked="" type="checkbox"/> 市民病院 3.0km		トイレ	<input type="checkbox"/> 水洗 <input checked="" type="checkbox"/> 汲取り / <input checked="" type="checkbox"/> 和式 <input type="checkbox"/> 洋式			
<input checked="" type="checkbox"/> 蒲郡あさひ幼稚園 350 m		庭	<input type="checkbox"/> あり <input checked="" type="checkbox"/> なし			
<input checked="" type="checkbox"/> 三谷東小学校 500 m		物置	<input checked="" type="checkbox"/> あり <input type="checkbox"/> なし			
<input checked="" type="checkbox"/> 三谷中学校 750 m		駐車場	<input checked="" type="checkbox"/> あり <input type="checkbox"/> なし ありの場合(2)台分・月額()円			
<input type="checkbox"/> km		給湯	<input type="checkbox"/> あり <input checked="" type="checkbox"/> なし			
		厨房設備	<input type="checkbox"/> あり <input checked="" type="checkbox"/> なし			
		耐震診断	<input checked="" type="checkbox"/> 未 <input type="checkbox"/> 済(補強不要・要補強) <input type="checkbox"/> 不要			
PR事項	小学校徒歩7分。コンビニ徒歩2分。					
特記事項						

※ 抵当権設定や所有権移転登記未了等の説明事項がある場合は、特記事項へ記載してください。

記載漏れにより瑕疵担保責任等生じた場合は、市は一切の責任を負いかねます。

受付日	R6年3月12日	現地確認日	R6年3月12日
登録日	R6年3月13日	有効期日	R8年3月12日
登録抹消日	年 月 日	<input type="checkbox"/> 契約成立 <input type="checkbox"/> 登録取消 <input type="checkbox"/> その他()	

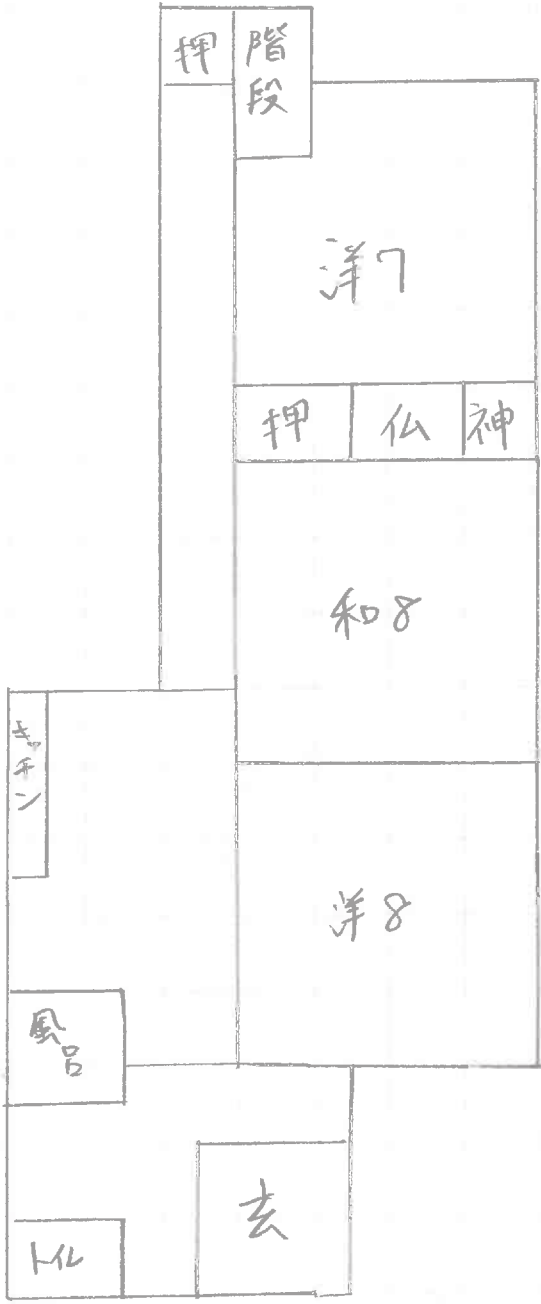

1階

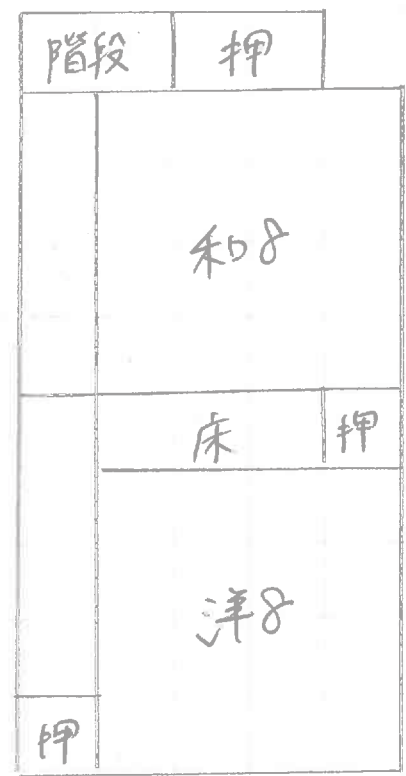

2階

【外観】



【玄関】

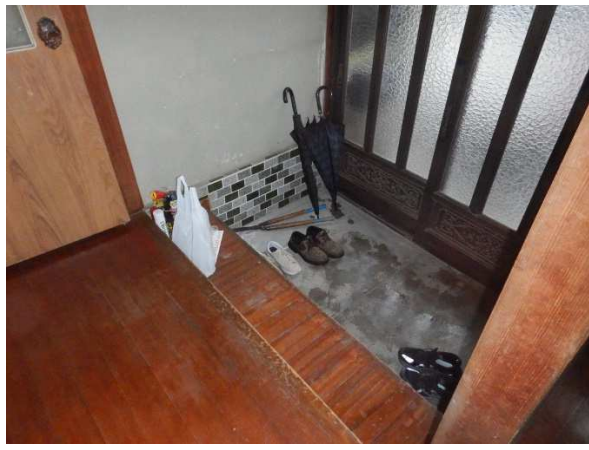

【1階】



【キッチン】



【洗面】



【トイレ】



【風呂】



【2階】

