

2013

11月

No.1135

わづまざり

心報

橋を渡り、縁を結ぶ



***** 有料広告 *****

大工工事

外廻りの各種補修・内部の天井・壁・床などの補修、その他雑工事

給排水・下水工事

給排水設備機器及びつまりなどの工事
浄化槽→下水

電気

室内照明器具・屋外灯
コンセント・冷暖房機の設置

左官

ブロック・レンガ・タイル
壁の塗り替え

エクステリア

門扉・フェンス・スチール製
物置・カーポート・テラス・塀
の取付け・人工芝・バルコニー
サウナ・池

水まわり

浴室・台所・便所
などの改造工事

屋根

雨漏りの補修
ふき替え
しっくい工事
板金工事

各種塗装

トタン・プレハブ
モルタル住宅の
つつみ吹付け
ペンキの塗り替え

内装・インテリア

クッションフロアー・
カーペットの敷き込み
かべ紙・クロスなどの
貼り替え・畳の取り替え
表張・各種ブラインド

建具

アルミサッシ窓・襖
木造建具各種・
襖戸の取り替え・
玄関ドア交換

その他造園工事

設計致します

・解体工事 エアコン
・介護保険による住宅改修

見積り・現場調査 無料!

お電話1本、即日お伺いします
お電話での価格の問合せOK!
責任施工アフターメンテナンスもおまかせ!

家のムズムズ
Let's
におまかせ!



0120-583-135



リフォーム専門店

リフォーム Let's

蒲郡店

三河地区6店舗

〒443-0104 蒲郡市形原町東欠ノ上17番地

TEL(0533)58-3133 FAX(0533)58-3134 E-mail: reform@sk2.aitai.ne.jp

営業時間 AM10:00~PM6:00 日曜定休

※財源確保のため有料広告を掲載しています。広告については市が推奨するものではありません。内容については直接広告主へお問い合わせください。

今月の表紙

「竹島のミリョク」

竹島ってなんでこんなに素敵なんですか？
昔の名残の松並木とそれに囲まれる神社。昭和初期の建造様式を残す建物。竹島の大鳥居も大正時代のもので、かかる橋がそこまで導きます。竹島には縁結びの神様である弁天様が祀られ、言い伝えはさまざまですが、橋を二人離れずに渡りきる、振り返らずに帰ってくると結ばれる、という話が今は定説？です。
一言で眺めがいいというだけではない、厳かで趣深く、ちょっとときめく雰囲気は漂うからではないでしょうか。
こんな竹島を、さらに素敵に見せる取り組みが市内のホテルで始まりました。ブライダルに人力車を取り入れたのです。観光用ではありませんが、蒲郡ならではのサプライズです。(よ)



目次 Contents

表紙解説・ぼくとわたしの写真館	2
文化財保護強調週間	3
市民の声を市政につなぐ	4-5
東三河はひとつ	6
市民相談	7
蒲郡市60年のあゆみ・生命の海から	8
読む水族館・図書館だより	9
保健センター便り	10-11
遊びにおいでよ児童館へ	12
お知らせ	13-27
クイズまちがいさがし	28
ふれあい宅配便	29



ぼくとわたしの写真館



ほのか
高橋穂香ちゃん(豊岡町)
平成24年10月生まれ



よく食べ、よく笑い、ちよっぴりおてんばなほのちゃん♡
にっこり笑顔で、これからも多くの人をほのぼのさせてね♪



しゅん
渡邊心優くん(清田町)
平成24年10月生まれ



1歳の誕生日おめでとう。
笑うと目がなくなってしまうのがチャームポイント。
優しい子に育ってね♪



ゆうな
牧原由奈ちゃん(西浦町)
平成23年9月生まれ

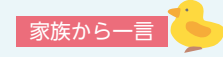

陽気でお調子者でいたずらっ子!!
満面の笑みで家族を明るくしてくれます。
お姉さんと仲良く遊ぼうね。

募集

このコーナーに登場するお子さん(対象：平成23年2月1日以降の生まれ)を募集します。
掲載を希望される方は、企画広報課(☎66♦1145)へご連絡ください。

文化財保護強調週間

博物館 ☎68♦1881

11月1日～7日

昭和24年に奈良法隆寺の金堂が火災に見舞われ、壁画が失われました。これを契機に、翌25年に貴重な財産を守ろうと「文化財保護法」が制定されました。さらに昭和29年に法隆寺金堂が修復され竣工したのをきっかけとして定められたのが「文化財保護強調週間」です。



市指定史跡 全福寺跡(相楽町)

市内にある史跡について

蒲郡市には、平成25年4月1日現在、136件の文化財があります。

- ・ 国指定文化財 24件
- ・ 国指定登録文化財 1件
- ・ 県指定文化財 7件
- ・ 市指定文化財 104件

文化財には、有形文化財、無形文化財、民俗文化財、史跡、名勝、天然記念物があります。蒲郡市内では「権現山古墳」「医王神(いぼがみ)古墳」「上ノ郷城跡」「竹ノ谷城跡」「形原城跡」「丹野城跡」「全福寺跡」「門前遺跡隅田方形周溝墓」「勝善寺参道階段」の9箇所が蒲郡市指定史跡となっています。

「史跡」とは？

旅先などで歴史に関わる観光地を訪れると、案内看板の中に「○○指定史跡」という文字を見たことがあると思います。こうした史跡は、『文化財保護法』と、それに準じて地方公共団体が定めた『条例』に基づいて指定されています。この法律の中で、史

跡は「貝塚、古墳、都城跡、城跡、旧宅その他の遺跡で我が国にとつて歴史上又は学術上価値の高いもの(抜粋)」として規定されています。つまり、それぞれの土地にある遺跡の中で、より重要とされたものが史跡として指定を受けているのです。なお、これらの史跡は、発掘調査などで新たな発見があった場合、評価が見直されて指定が格上げされる場合があります。さらに、

現在は指定を受けていない遺跡が、将来指定を受けるという可能性も十分に考えられます。

文化財を大切に

文化財は、先人たちが遺してくれた貴重な財産です。蒲郡市に所在する遺跡の保護に、今後皆さんのご理解、ご協力をお願いいたします。



市指定史跡 勝善寺参道階段(坂本町)

市長の市政運営方針である現場主義の一環として、市長が直接市民の皆さんと意見交換する「地域懇談会」が、今年も行われました。全7地区での懇談会で、皆さんから貴重なご意見をいただきました。今号では、その主な内容についてご紹介します。

市民の声を市政につなぐ

地域懇談会から

秘書課 ☎66♦1161

問 巡回バスの早期実現を願っています。県内で

巡回バスを走らせていないのは、蒲郡市とほか2市のみと聞いています。財政が厳しいとは思いますが、お年寄りを大切にする政策を進めていくべきだと思います。

答 現在、公共交通会議を設置し、市のあるべき公共交通を形にするため協議を進めております。9月に市内6千

世帯にアンケート調査を実施し、また、10月6日から市内7カ所で直接ご意見をいただく「地域公共交通について語る会」を開催しました。今年度中に計画を立て、早ければ来年度中に試行

的に巡回バスやデマンドタクシー（事前予約制の乗り合い型タクシー）など、策定された計画に基づいて施行していきます。

今後

アンケート集計および「地域公共交通について語る会」の内容は、とりまとめ、広報で報告する予定です。

問 小・中学校の耐震化とトイレの洋式化について聞きたい。

小・中学校の耐震化

答 市の公共施設のうち、小・中学校の耐震化工事は、最優先で着手し、昨年度までにすべての小・中学校（全20校）の校舎、体育館を終了しま

した。その他の施設については、今年度から順次取りかかります。トイレの洋式化については、今年度5校（西浦・形原北・塩津・東部・三谷東小学校）で、校内1カ所のトイレをすべて洋式化しました。以降、改修が必要な時期に合わせて、順次洋式化していきたいと思っています。



【地域懇談会開催結果】

	校 区	日にち	場 所	参加人数
第1回	塩津中学校区	5月18日(土)	塩津公民館	40人
第2回	三谷中学校区	5月25日(土)	三谷公民館	75人
第3回	西浦中学校区	6月 8日(土)	西浦公民館	50人
第4回	形原中学校区	6月22日(土)	形原公民館	58人
第5回	大塚中学校区	7月 6日(土)	大塚公民館	40人
第6回	中部中学校区	8月 3日(土)	北部公民館	65人
第7回	蒲郡中学校区	8月24日(土)	生きがいセンター	25人



問 人口増加施策を進めていく中で、分譲住宅地である春日浦は地震や津波、液状化などの風評もあり、なかなか売れない状況だと思うが現状はどうか。

春日浦の分譲は、70%が売れ残っている状況です。当初は蒲郡市土地開発公社の事業として行っていました。今年3月、すべてを蒲郡市が買い取り、現在市有地となっています。買いやすくするために区画を小割りにしたり、単独販売を改め、不動産業者による売り込みを図るための補正予算も認められました。

答 春日浦の分譲は、70%が売れ、30%（80数区画）が売れ残っている状況です。当初は蒲郡市土地開発公社の事業として行っていました。今年3月、すべてを蒲郡市が買い取り、現在市有地となっています。買いやすくするために区画を小割りにしたり、単独販売を改め、不動産業者による売り込みを図るための補正予算も認められました。

昨年設置した人口増のプロジェクトチームにより、住宅地の開発要件として、公道への接続を2点造らなければならなかったものを1点でもよいように規制緩和し、住宅を建てやすくしました。

対策 今年度、人口増加のためには次のPRを実施。

- ① インターネットポータルサイト立ち上げ
- ② ショッピングセンターやハウジングセンターでのPR活動
- ③ 情報誌配布

主に20代、30代でこれからマイホームを考えている方を対象に、蒲郡市の魅力をPRし、市内不動産物件を紹介しています。

問 国道23号蒲郡バイパスは平成25年度中にできるのか。また、蒲郡西インターができることで、市役所通りの交通量は増えるのか。

蒲郡バイパスの西半分（幸田からオレンジロードまで）は、今年度中になんとか完了させたいと国から聞いております。蒲郡インターと蒲郡西インターができることで、安城・西尾など西方面からの車両は市街地を通ることなく、東へ抜けると考えられますので、大型車両は大幅に減ると思われます。

答 蒲郡バイパスの西半分（幸田からオレンジロードまで）は、今年度中になんとか完了させたいと国から聞いております。蒲郡インターと蒲郡西インターができることで、安城・西尾など西方面からの車両は市街地を通ることなく、東へ抜けると考えられますので、大型車両は大幅に減ると思われます。

問 防災ラジオの電波が弱い。形原、西浦は特に雨の日は聞き取りにくい。アンテナ設置を勧められたが、基地局を増やしてもらえないか。

現在、アナログ方式で市役所のアンテナから電波を出し、各家庭で受信しているため、市役所から遠い所は電波が弱く、聞き取りにくくなっています。デジタル方式は中継点を増やすことができますが、アナログ方式ではできません。簡易アンテナ（自己負担500円）、さらには外付けアンテナ（1万6千円のうち、自己負担3千円）で改善されますので、お試しください。

現在、アナログ方式で市役所のアンテナから電波を出し、各家庭で受信しているため、市役所から遠い所は電波が弱く、聞き取りにくくなっています。デジタル方式は中継点を増やすことができますが、アナログ方式ではできません。簡易アンテナ（自己負担500円）、さらには外付けアンテナ（1万6千円のうち、自己負担3千円）で改善されますので、お試しください。



東三河はひとつ

～広域連合の設立に向けて～

東三河広域協議会 ☎0532♦51♦2180

企画広報課 ☎66♦1162

■広域連合の必要性

東三河8市町村は、海や山に囲まれた地形的な特性を背景に、県内においても独特な風土や文化を育み、古くから互いに支え合って歩んできました。

現在、私達は人口減少や高齢化など個々の市町村では対応が困難な課題に直面しており、将来に向けて早急な対応が必要とされています。

『東三河はひとつ』という合言葉のもと、「将来にわたり持続的に発展する」「誰もが本当の豊かさを実感できる」「子供たちが希望を持って夢を描くことができる」そんな東三河を実現するため、広域連合の設立について、東三河8市町村で協議を行っています。

■広域連合はなにをするの？

複数の県や市町村が、行政区域にとらわれず広域的な地域づくりや住民サービスの提供などを主体的に取り組むことを目的に設立する組織です。防災活動・産業振興・有害鳥獣対策・観光振興などの新たな広域連携や、各種相談窓口の相互利用などの共同処理について協議していきます。

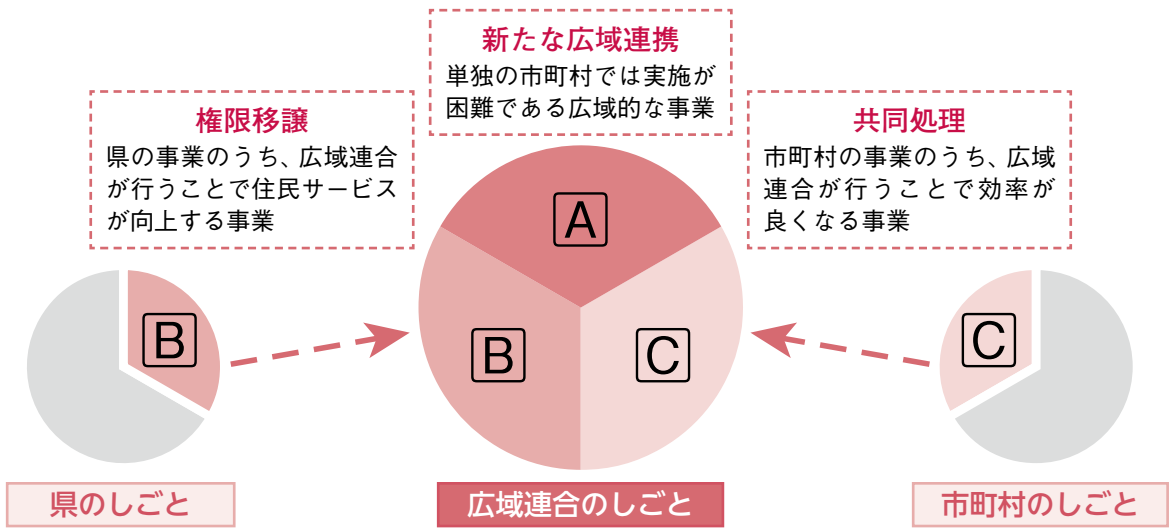
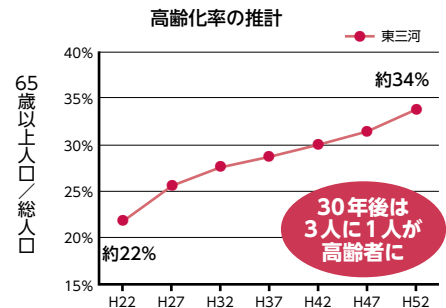
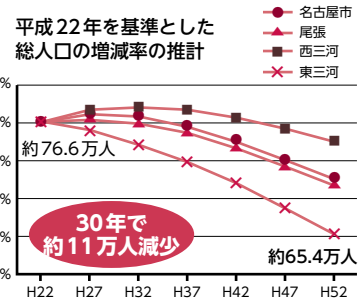

ますます安心して
喜らせるように
なったね。



将来的には

広域連合が運営することで統一的なサービスが行えるようになる。



これまで

市町村がそれぞれ運営しているためサービスにばらつきがある。

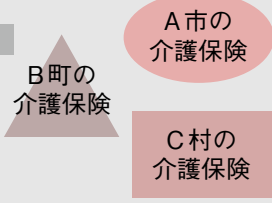

■暮らしはどう変わるの？
【例えば…】 介護保険の統合 (C 共同処理)

現在、それぞれの市町村が単独で行っている介護保険を統合し、東三河全体で支え合うことで、将来にわたって安定した介護サービスを受けられるようになります。

市民相談 11月

お気軽にご相談ください。相談は無料。秘密厳守です。



名称	とき	ところ	相談員	問合せ
よろず相談 (人権・行政・困りごと・いじめなど)	11月6日(木) 午前10時～午後4時	市民相談室	新美和彦 市川千恵子	市民課 ☎66・1110
	11月13日(木) 午前10時～午後4時		壁谷隆道 佐伯ひな子	
	11月20日(木) 午前10時～午後4時		榎本保代 石黒喜美代	
	11月27日(木) 午前10時～午後4時		村瀬法晃 白川節子	
法律相談〈予約制〉	11月13日(木)・20日(木)・27日(木)、 12月4日(木)・11日(木) 午後1時～4時 予約受付:13日は11月5日(木)・20日は11月11日(木)・27日は11月18日(木)、 12月4日は11月25日(木)・11日は12月2日(木)午前8時30分からです。	市民相談室	弁護士	
家庭・子育て相談	毎週月～金曜日 午前9時30分～午後5時	家庭児童相談室	家庭児童相談員	家庭児童相談室 ☎66・1213
年金相談	11月1日(金)・15日(金) 午前10時～午後4時	保険年金課	社会保険労務士	保険年金課 ☎66・1101
多重債務相談	毎週月～金曜日 午前10時～午後4時30分	消費生活相談室	消費生活相談員	観光商工課 ☎66・1119
消費生活相談 (悪質商法・消費者契約トラブル)	毎週月～木曜日 午前10時～午後4時30分			★相談開催日 消費生活相談室 ☎66・1204
労働相談〈予約制〉 (職場での悩みごと・困りごと)	11月13日(木) 午後1時～4時 前日の午前までに予約が必要です	産業環境部 会議室	労働相談員	観光商工課 ☎66・1119
若者就労相談 (15～39歳)	毎週火～土曜日 午前11時～午後7時	がまごおり若者 サポートステーション	ステーション職員	がまごおり若者 サポートステーション ☎67・3201
測量・土地境界相談 (予約制)	11月8日(金) 午後1時～4時 予約受付:随時	市民相談室	土地家屋 調査士	財務課 ☎66・1158
悩みごと相談	母子家庭等	児童課	母子自立支援員	児童課 ☎66・1108
	母子家庭就業 (予約制)		母子就業相談員 キャリアカウンセラー	
	育児不安	毎週月～金曜日 午前9時～午後4時	東部子育て支援センター(みどり保育園内) 西部子育て支援センター(形原北保育園内) 中央子育て支援センター(八百富町)	子育て支援センター職員
法律相談〈予約制〉	11月22日(金)、12月13日(金) 午後1時～4時 予約受付:22日は11月11日(木)、12月13日は12月2日(木)午前8時30分からです。	勤労福祉会館 相談室	弁護士	社会福祉協議会 ☎69・3911

※各日も正午～午後1時は除く



秘書課 ☎66♦1161

昭和57年1月31日に実施された市長選挙は過去の市長選で最高の投票率(85・90%)となり、当時の助役であった大場進氏が長谷部市政を引き継ぎました。

3期12年にわたる大場市政においては、福祉の充実のほか、道路整備や調整池の建設をはじめ、埋立工事、鉄道高架事業などが次々と着工されました。

なかでも福祉の面では、障がい者のための施設充実に力を注ぎ、つつじ寮(58年)、ゆたかホーム(62年)、大塚授産所(平成3年)を開所しました。また、障がい者に仕事を提供する施設「愛知太陽の家」の誘致(59年)にも尽力されました。

さらに59年4月、市制30周年を記念して、「第1回国際障害者レジャー・レクリエーション・スポーツ大会」を開催しました。

道路整備においては、長年の悲願であった東名高速道路音羽蒲郡インターチェンジと、これに通じる県道長沢蒲郡線(オレンジロード)が昭和61年11月開通しました。これにより蒲郡の北の玄関口ができ、産業・観光での大きな活力につながりました。

観光振興においては、蒲郡まつりでの三尺玉花火の打ち上げ(60年)、竹島橋の架け替えや、時代行列をメインとした蒲郡俊成祭の開催(61年)など、観光客の誘致に熱心に取り組みました。

競艇事業の収益は重要な財源であったため、施設改善を積極的に行い、売上げを着実に伸ばしました。三河塩津駅の誘致(63年)や大規模な施設改善(平成3年)などの効果により収益が増大した結果、市の財政が潤い、公共施設の充実に図ることができました。現在でも競艇事業からの収益金は、市の貴重な財源の一つとして有効活用されています。

市職員、助役を経て市長となられた大場氏は、市の財政基盤の構築をはじめ、市政の発展に多大な貢献をされました。



生命の海から

学芸員 山中敦子

生命の海科学館
☎66♦1717

身近な不思議・再発見
太古からの使者

あなたの身近にある一番古いものは、なんですか？

祖父母が大切にしていた時計、3代前から伝わる秘伝のタレ、先祖代々伝わる古文書など、いろんな候補がありそうです。ですが皆さん、もつとずうっと古いものをお忘れですよ。人が作ったどんなものより古く、ひっそり目立たずそこにあり続け、たまにつまずいた時に改めてその存在に気付くアレ、そう、石ころです。蒲郡の道端や公園でコンと蹴り飛ばしたその石ころは、おおむね6千万から9千万年前、まだ恐竜たちが地上をわがもの顔に闊歩(かっぱ)していたころに生まれたものたちです。

石の輪廻(りんね)

ちなみに、石も岩も砂も、大きさが異なるだけで本質は同じです。大きな岩の塊として生まれ、大地の変動によって割れて石になり、風化し砕けてやがて砂になり、それが堆積して岩に戻ったり、火山の活動によって灼熱(しゃくねつ)のマグマになって、冷えてまた新たな岩に生まれ変わったり。私たちは漠然と石を不変なものと思っ

見つめ直してみよう

秋晴れの下の散歩の途中、石ころを蹴り飛ばしたとしたらそれは、太古から来て未来へ向かう旅の途中の、何千万、もしかしたら何億年も前に生まれた大地のかげらかもしれません。たまにはしみじみ、見直してみたいかがでしょうか？

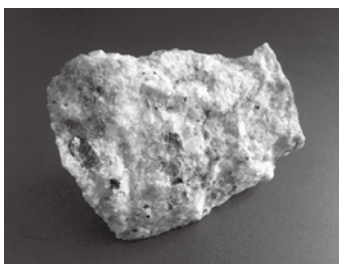

蒲郡周辺でよく見られるこの石は、およそ9千万年前にマグマが冷えてできたもの。赤紫色のガーネットという宝石が見られることがあります。

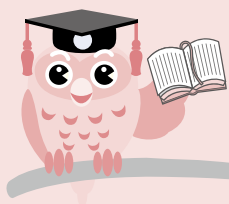

図書館 だより

図書館 ☎69・3706

「おしえて! 図書館」

Q 芋版画や消しゴムはんこの年賀状の作り方の本はありますか?

A 最近パソコンの年賀状が多いですが、手作りも味があっていいですね。版画やハンコで作る年賀状の本をご紹介します。



楽しく手作り芋と木と消しゴムの年賀状

小町谷 新子・尾見 伝吉・
上村 旺司 / 著
日貿出版社

花を題材に優しさを伝える芋版画。力強い雪景色を彫った木版画。縁起物や風物を集めた消しゴム印。素材もテーマも異なる3つの「彫る」年賀状を紹介する。実寸下絵集も収録。

ほかに毛筆で書く年賀状の本もあります。



めがせ年賀状の達人 筆書き吉祥語88例

吉澤 鐵之 / 著
二玄社

「迎春」「寿」「慶賀」など、年賀状にふさわしい88語の吉祥語を、篆隸楷行草で書き分けて紹介した書例集。それぞれの語の意味や解説のほか、添え書き書例、干支表も掲載する。

図書館では、来年の干支を題材に、消しゴムはんこの講座を、11月17日(日)に開催します。(募集のページをご覧ください。)皆様のご参加をお待ちしています。

貸出中の場合もありますので、本が見当たらない時はお気軽に職員にお尋ねください。



水族館



学芸員 小林龍二

竹島水族館
☎68・2059

プラナリア

■キングギドラ

子どもの頃に見た「ゴジラ」の映画でゴジラの敵として宇宙から現れた「キングギドラ」という怪獣は、体は1つなのに首から上の龍のような頭が3つあり、3つの首は互いにかまることなくそれぞれが独自の意思で動いており衝撃を受けた。ヤマタノオロチのような怪獣だ。頭は3つなのに体は1つなので、1つがエサを食べれば3つともお腹いっぱいになるの

か、右の首は右に行きたい、左の首は左に行きたい場合は真ん中の首が進行方向の決定権を持つのだろうか、などさまざまな疑問が浮かんだ。

■キングギドラ的生物

実は幼少の頃に衝撃を受けたキングギドラのような生物が最近担当する水槽の中に現れて私は興奮しやや呼吸が乱れている。その生物は通称「プラナリア」という。正式には本名「ナミウズムシ」で、ペラペラのツチノコ型の体の先頭部分に2つの目があり、その間に

神経の集合体である脳のようなものがある。口は体の中央部にある。キングギドラのように大怪獣ではなく、大きさ1センチほどの小さな生き物で、ナメクジ的に水槽のガラス面や砂の上をのんきにはい回っている。

■プラナリアの特徴

プラナリアの最大の驚愕秘技は「切断されると2匹になる」ということで、つまり分裂が可能、普段は分裂により子孫繁栄している。いつも忙しくて「分身したい」と言っている我々飼育員にはうらやましい話である。調べてみると、体の中央で意図的に切断してやると条件が良ければ2週間ほどで完全に2匹になるという。興味を持ってさらに調べ

ると、良好状態のものなら10個に切断しても余裕で10匹になるという。驚異的生物である。この切断を縦に切る、つまり頭から竹を割るように体の中心部まで裂くように切ると、下半身は1つ、上半身(頭部)は2つのキングギドラのような体形になるという。実験では尾部1つに対しそれにつながる頭部が14個という記録があるという。蒲郡の川でも石をひっくり返すとその裏に発見できるので、ぜひ飼育して分裂実験を試してみたいかがでしようか。



プラナリア

今年もやります

ひとねる祭

食べる、動く、心を癒すがテーマの「ひとねる祭」に参加して、健康の達人になろう!



11月24日(日)
午前9時30分
～
午後0時30分

オープニングイベント

塩津北保育園児による
催し(歌・おどり)



午前9時15分～9時30分

食

- ヘルシーおやつでホッと一息コーナー
- たべたくんコーナー (豆はこびゲーム、栄養3色ゲームなど)
- 蒲郡の特産品を使った移動販売 (ねりえもんバーガーなど)



動く

- おもしろチャレンジ! (タッチパネルにタッチ! 握力測定など)
- 簡単チェック・バランス検査 (3分でできる体のバランス検査) 10:30～12:00
- 体スッキリ! リフレッシュ体操 (肩こり・腰痛予防などの体操) 10:00～10:30 (定員15人)
- がまごおりのいいところを探そう (ウォーキングの見どころ紹介、脚力チェックなど)
- 脳感・脳トレに挑戦! (脳トレ・頭脳パズルなど)



心の癒し・楽しみ

- 楽しい読み聞かせ (大型絵本の読み聞かせ) ①10:30～10:50 ②11:10～11:30
- ワイワイ手作りおもちゃ (木のえんぴつ立てを作ろう!)
- バスボムをつくろう! (入浴剤をつくろう) ①10:00～10:45 ②11:15～12:00 (各定員20人)
材料費: 1人100円 ※整理券配布時間 ①9:45～ ②11:00～
- 3B おやこであそぼ! (ペットボトルボーリング、ベル的あて、ベルターボール入れなど)
- あそびにおいでよ じどうかん (カプラ、どんぐりの滑り台、ライチョウはどこだ など)
- 親子のふれあい遊び 10:00～10:20



その他

- 自分の口の中知ってますか? 年代別 歯を守るツボ教えます (歯科相談など)
- 保育園グッズ紹介 ○ファミサポコーナー 9:30～12:00
- 聴こえの工夫と相談
- 生活習慣チェック! (パソコンを使った生活習慣チェック)

スタンプラリー

もあるよ

各コーナーに参加するとスタンプがもらえるよ。スタンプをたくさん集めて景品をゲットしよう!

名称	とき	受付時間	対象、持ち物など(※母子手帳)
母子手帳の交付と妊婦相談 	12日(火) 26日(火)	初妊婦 午前9時45分～10時 経妊婦 午前10時～11時	妊娠届出書を交付された方
パパママ教室2回目〈予約制〉	9日(土)	午前9時20分～30分	妊婦さんと夫(※)
母乳相談〈予約制〉	21日(木)	午後1時30分～3時30分	妊婦さん：妊娠中のお手入れの話、個別相談(※) 産婦さん：母乳の与え方(※)
子育て相談	25日(月)	午前9時30分～11時30分	栄養、歯科相談もできます(※)
もくもく教室(離乳食前期)	21日(木)	午前9時50分～10時	5～6カ月児(※)
カミカミ教室(離乳食後期)	13日(水)		9～10カ月児(※)
2歳児教室	8日(金)	午前9時45分～10時	2歳の誕生日児
はじめての歯科健診とフッ素塗布	1日(金)	午後1時～2時	1歳2～3カ月児
2歳児歯科健診とフッ素塗布	15日(金) 29日(金)	午後1時～1時30分	2歳～2歳3カ月児
BCG 予防接種	18日(月)	午後1時20分～2時20分	予診票(※)
三種混合予防接種 (ジフテリア・百日せき・破傷風)	7日(木)		
四種混合予防接種 (ジフテリア・百日せき・破傷風・不活化ポリオ)	8日(金) 20日(水)		
ポリオ予防接種 (不活化ワクチン)	25日(月)		

◎4カ月・1歳8カ月・3歳児健康診査は対象の方に個別通知します。

めざそう健康がまごおり **参加無料** どなたでもお気軽にご参加ください！

名称	とき	集合時間	集合場所	雨天時
蒲南コースを歩こう会	4日(休)	午前9時30分	本町公園(蒲南小の北東側)	勤労福祉会館
みんなで楽しく無理なく歩こう	11日(月)	午前9時	三谷町若宮公園時計塔前	中止
形原西浦の名所をめぐるウォーキング会	10日(日)	午前9時	西浦公民館	中止
脱メタボのための筋トレ・脳トレ実践教室	9日(土)	午前9時30分～11時30分	市民会館東ホール(筆記用具・タオル)	—

小児用肺炎球菌ワクチンが変わります

【いつから】 11月1日(金)から一斉に切り替わります。

【何が変わるの?】 今までは「プレベナー (7価)」でしたが、「プレベナー 13 (13価)」に変わります。

【何が違うの?】 「プレベナー (7価)」は7種類の肺炎球菌の成分が含まれていましたが、「プレベナー 13 (13価)」は、13種類の肺炎球菌の成分が含まれていまるので、追加された6種類に対する予防効果が期待できます。

【接種時期や接種間隔は変わるの?】 変わりません。

【接種が途中の場合はどうなるの?】 「プレベナー (7価)」を1回以上接種しており、接種が完了していない方は、11月1日以降は「プレベナー 13 (13価)」を接種していきます。



統合失調症家族教室のお知らせ

とき 1回目 11月26日(火)午後2時～3時30分
2回目 12月2日(月)午後2時～4時
3回目 12月9日(月)午後2時～4時

ところ 豊川市社会福祉会館(ウイズ豊川)

対象 うつ病で治療中の方のご家族

申し込み 11月22日(金)までに電話で豊川保健所健康支援課(☎86・3626)へ。

在宅当番医を地図で確認できます

10月から、在宅当番医の医療機関の場所が地図上で確認できるようになりました。保健センターのホームページ、休日救急医療在宅当番医でご確認ください。



在宅医などへのお問い合わせ

在宅当番医(テレホンガイド) ☎67・2828
休日急病診療所 ☎67・2555
休日歯科・障がい者歯科診療所 ☎69・8020

がん検診、ヤングエイジ健診を受けましょう。
受診票をご希望の方はご連絡ください。



11
がつ

遊びにおいでよ 児童館へ

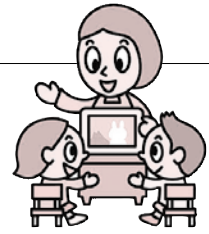

りよう
じかん

ごぜん
ごこ
午前9時～午後5時

おや
すみ

3・10・17・24日(日)、4日(休)、23日(祝)

行事

絵本の
読み聞かせ

幼 乳幼児向け
小 小学生向け

体操
親子遊び

遊びの会

子どもと
家庭相談日

児童館名

みや
児童館

☎ 67・0077

幼 毎週火
10時30分～
小 5、19日(火)
16時～

● 毎週金
10時30分～
リズム体操
● 6、20日(土) 10時30分～
赤ちゃんサロン
● 13、27日(水)
10時30分～
ニコニコ親子遊び

● 毎週土 14時～ みんなで遊ぼう
● 2、16日(土) 10時～ 将棋教室
● 7日(日) 15時30分～ 手芸教室
● 28日(日) 15時30分～ 卓球教室

● 12日(火)
14時30分～16時30分
● 26日(火)
10時～12時

ちゅうぶ
児童館

☎ 68・0066

幼 26日(火)
10時30分～

● 毎週水・金
10時30分～
● 7、21日(水)
10時30分～
赤ちゃんサロン

● 毎週水・土 チャレンジ工作
● 9日(土) 14時～ 和太鼓コンサート
一般参加自由
● 21日(水) 16時～
みんなで遊ぼう(科学遊び)

● 7日(水)
14時30分～16時30分
● 15日(金)
10時～12時

にしうら
児童館

☎ 56・0450

幼 5、19日(火)
10時30分～
小 1日(金)
15時30分～

● 毎週火・水
10時30分～
● 7日(水)
10時30分～
赤ちゃんサロン

● 2日(土) 13時30分～ 卓球教室
● 14、28日(水) 15時30分～
みんなで遊ぼう

● 6日(水)
14時30分～16時30分
● 20日(水)
10時～12時

りよう
じかん

ごぜん
ごこ
午前9時～午後5時

おや
すみ

4・11・18・25日(月)、3・23日(祝)

おおつか
児童館

☎ 59・6671

幼 毎週水
11時30分～
15日(金) 11時～
小 19日(火)
15時30分～

● 毎週火・水
10時30分～
● 29日(金)
10時30分～
赤ちゃんサロン

● 2日(土) 14時～ 卓球で遊ぼう
● 9日(土) 10時30分～ 将棋教室
● 14、28日(水) 15時30分～
みんなで遊ぼう

● 5日(火)
10時～12時
● 19日(火)
10時～12時

しおつ
児童館

☎ 68・8515

幼 毎週金
10時30分～
※8日絵本おばさん
※15日エプロンおばさん
小 26日(火)
15時30分～

● 毎週水
10時30分～
● 19日(火)
10時30分～
赤ちゃんサロン

● 7日(水) 15時30分～ 避難訓練
● 14日(水) 15時30分～ 集団遊び
● 16日(土) 13時15分～ 作ろう、遊ぼう
● 21日(水) 15時30分～ おたのしみ会
● 24日(土) 13時30分～ 音楽遊び

● 13日(水)
10時～12時
● 27日(水)
14時30分～16時30分

かたはら
児童館

☎ 57・1422

幼 毎週火
11時30分～
小 14日(水)
16時～

● 毎週水
10時30分～
● 1、15、22、29日(金)
11時30分～
● 8日(金) 10時30分～
とんとんくらぶ

● 21日(水) 15時30分～ つんであそぼう
● 28日(水) 15時30分～ みんなであそぼう

● 14日(水)
10時～12時
● 28日(水)
14時30分～16時30分

りよう
じかん

ごぜん
ごこ
午前9時～午後5時

おや
すみ

5・12・19・26日(火)、3・23日(祝)

がまごおり
児童館

☎ 67・8515

幼 6、13、27日(火)
10時30分～
小 28日(水)
15時30分～

● 毎週水
10時30分～
● 10日(土) 10時30分～
パパとあそぼう
● 20日(水) 10時30分～
ひよこサロン

● 7、14日(水) 15時30分～ みんなであそぼう
● 9日(土) 14時～ 工作あそび
● 30日(土) 14時～ 卓球であそぼう

● 7日(水)
10時～12時
● 13日(水)
14時30分～16時30分

市民パソコン教室

情報ネットワークセンター
☎66・1717

パソコンの知識と楽しみを広げる講座を開催します。使用OSはウィンドウズ7。受講レベルは1から3まであります。各講座の受講レベルを確認してお申し込みください。

◆さわってみようワード&エクセル

ワード・エクセル2007をひとつの講座で行います。両方のソフトを短時間で習ってみたいという方にお勧めです。

受講レベル2 マウス、キーボードなどのパソコンの基本操作を習得されている方
とき 12月6日～27日
毎週金曜日 全4回
午前9時30分～午後0時30分

受講料 6千円

◆スカイプを始めよう

無料通話アプリケーション「スカイプ」を利用する講座です。音声通話や、ウェブカメラを使用したビデオ通話の操作方法を学びます。

※スカイプとは：無料のインターネット通話サービスです。スカイプを利用して人同士なら世界中どこでも無料で通話できます。(ただし、インターネットの利用料は必要です)

受講レベル2 マウス、キーボードなどのパソコンの基本操作を習得されている方
とき 12月4日～18日
毎週水曜日 全3回
午前9時30分～午後0時30分

受講料 2千500円

◆はじめてのパワーポイント

マイクロソフト製パワーポイント2007の入門講座です。簡単なプレゼンテーションの作成、スライドショーの実行方法などを学びます。

受講レベル2 マウス、キーボードなどのパソコンの基本操作を習得されている方
とき 12月7日・14日
各土曜日 全2回
午前9時30分～午後0時30分

受講料 3千円

【各教室共通】

ところ 情報ネットワークセンター 情報研修室
対象 市内在住または在勤の方で、講座日程のすべてに参加できる方
定員 18人(定員を超えた場合は抽選)

その他 受講料にはテキスト代を含みます。
申し込み 11月20日(水)(必着)までにハガキ、ファクス、あいち電子申請・届出システム(インターネット)で郵便番号・住所・氏名・年齢区分(例：50代など)・電話番号・希望の講座名を明記の上、情報ネットワークセンター「市民パソコン教室係」(〒443-0034 港町17-17 FAX66・1817 ホームページ<http://www.city.gamagori.jp/site/net/pschool.html>)へ。

※QRコードを利用して、携帯電話からの申し込みもできます。(通信料は必要です)



割引 過去に同じ講座を受講したことがあり、講座使用テキストと同一のテキストを持参(提示)された方は受講料を割り引きし、テキストは配布しません。
※後日、受講案内のハガキを送付します。

※募集締め切り後も、定員に満たない講座は申し込みを受け付けていますので、電話でご確認ください。ただし、案内ハガキは送付しません。

大塚公民館生涯学習講座「ふるさと学習教室」

文化スポーツ課 ☎66・1222

とき 11月9日・16日
各土曜日
午前9時30分～正午
ところ 大塚公民館
内容 ふるさと(大塚町内)の史跡見学とみかん狩り体験(雨天時は中止)
講師 大塚学区ミニ博物館
推進委員会

対象 市内小学4～6年生
定員 20人(定員を超えた場合は抽選)
受講料 1回300円
持ち物 水筒、タオル、帽子、ハイキングの服装

申し込み

11月5日(火)までに大塚公民館 ☎59・8820へ。



ご家族でどうぞ 糖尿病教室 11月

場所 ●市民病院2階講義室
(月・水・木曜日の開催は市民病院2階会議室)

とき	講義内容
20日(木)	糖尿病とは・検査
21日(金)	合併症、歯周病関連
22日(土)	食事の話
25日(月)	日常生活
26日(火)	薬と運動

※申込不要。各日ともに午後2時～3時。事前に院内売店でテキスト「糖尿病ってなあに」(200円)をご購入ください。糖尿病でない方でもかまいません。

11月の休館日

図書館	11日(月)・18日(月)・25日(月)・29日(金)	市民会館	5日(火)・12日(火)・19日(火)・26日(火)
博物館	11日(月)・18日(月)・19日(火)・25日(月)	竹島水族館	5日(火)・12日(火)・19日(火)・26日(火)
情報ネットワークセンター 生命の海科学館	5日(火)・12日(火)・19日(火)・26日(火)	ユトリーナ蒲郡 海辺の文学館 記念館	1日(金)・15日(金)・25日(月)～30日(土) 5日(火)・12日(火)・19日(火)・26日(火)

ユトリーナ蒲郡講座

ユトリーナ蒲郡 ☎57・0123
環境清掃課

◆アクアフィットネス水中教室

とき 11月2日・16日
各土曜日 全2回
午後2時～3時
定員 15人

◆ワンポイント水中教室

とき 11月5日～19日
毎週火曜日 全3回
午後2時～4時のうち1人
10分程度

【共通事項】

ところ バードゾーン
参加費 無料
※バードゾーン利用料金(500円)は別途必要です。
申し込み 当日受付可

◆フィットネスフラ教室

とき 11月6日・20日
各水曜日 午後1時～2時
定員 20人(申し込み順)
参加費 500円

◆クリスマスストラップ教室

とき 11月22日(金)
午後1時30分～3時30分
定員 10人(申し込み順)
参加費 800円

◆簡単な生け花教室

とき 12月9日(月)
午後2時～3時

定員 10人(申し込み順)

参加費 千300円(材料費含む)

持ち物 水盤、剣山、はさみ

◆チヨークアート教室

(指で描く楽しいアート)

とき 11月22日(金)

午前10時30分～正午

定員 6人(申し込み順)

参加費 千300円(材料費含む)

持ち物 エプロン

◆インテリア書道(かな、漢字)

とき 11月21日(木)
午後2時～4時
定員 10人(申し込み順)
参加費 千円

持ち物 習字セット

◆針も糸も使わない簡単小物入れ教室

とき 11月21日(木)
午前10時30分～正午
定員 10人(申し込み順)
参加費 300円

持ち物 はさみ

◆みんな一緒に体力アップ教室

とき 12月5日～26日
各月曜日 全4回
午後2時40分～3時40分
定員 16人(申し込み順)

参加費 千円

持ち物 バスタオル、飲み物

【共通事項】

申し込み 11月5日(火)からユトリーナ蒲郡へ。

「家庭の日」親子教室

「おやつ作り」

青少年センター ☎66・1168

毎月第3日曜日は「家庭の日」。家族のふれあいを見直す機会にしましょう。

とき 12月8日(日)

午前9時30分～正午

ところ 形原中学校家庭科室

内容 鬼まんじゅうとみかんゼリー作り

対象 市内在住の小学生とその保護者(子どものみの参加はできません)

定員 16組(定員を超えた場合は抽選)

参加費 1人300円

申し込み 11月22日(金)(必着)

までに、往復ハガキで参加者氏名(子ども・保護者、フリガナ、学校名、学年)・住所・電話番号を記入の上、青少年センター(〒443-8601 教育委員会学校教育課内)へ。

東三河・人にやさしい街

づくり講座とセミナー

建築住宅課 ☎66・1133

◆セミナー

とき 11月30日(土)
午前9時30分～午後1時50分

内容 車椅子や高齢者疑似体験セットを使って街を調査し、ワークシヨップを行います。

◆講座

とき 11月30日(土)
午後2時～4時30分

内容 「出かけやすくなる街にするにはどうすればよいか」をテーマとした講演。

【共通事項】

ところ 田原福祉センター
3階 大会議室(田原市赤石2丁目2)

定員 50人(どちらかのみ参加も可能)

参加費 無料(昼食は各自)

申し込み 11月22日(金)までに電話、ファクスまたはEメールで建築住宅課(☎66・1198 Eメール kenchiku@city.gamagori.lg.jp)へ。



虐待の通報

虐待などに関する相談や通報は…

対象者	通 報 先	
18歳未満の子ども (障がい児を含む)	児童課 ☎66・1107	児童相談所(24時間対応) ☎0570・064・000
	家庭児童相談室 ☎66・1213	
18歳以上65歳未満の障がい者	福祉課 ☎66・1106 FAX66・3130	障害者虐待防止センター ☎68・3612
	(夜間・休日) ☎66・1111 FAX66・1207	
65歳以上の高齢者	長寿課 ☎66・1105 FAX66・3130	地域包括センター
		東部 ☎59・6790 中央 ☎69・3911 みらいあ ☎66・0800 西部 ☎58・1136

納 税

国民健康保険税(5期分)
後期高齢者医療保険料
(5期分)

納期限 12月2日(月)

◎口座振替払の方は預金残高の確認をお願いします。

マイホーム造りと税金教室

税務収納課 ☎66・1114

11月11日～17日の「税を考
える週間」に関連して開催し
ます。

とき 11月15日(金)

午後1時30分～4時

ところ 市民体育センター

大会議室

内容 住宅を新・増築した
ときにかかる税金や、税の
軽減などについての説明。
(税務署・県税事務所など)

法務局市民講座

市民課 ☎66・1110

とき 11月20日(水)

午後1時30分～午後4時

ところ 豊橋地方合同庁舎

4階大会議室

内容 相続、抵当権の抹消

講師 法務局職員

定員 40人(申し込み順)

参加費 無料

申込・問合先 11月5日(火)か

ら直接または電話で名古屋
法務局豊橋支局総務課(☎
0532・54・9278)へ。
※公共交通機関をご利用くだ
さい。

手織り教室 初級コース

観光商工課 ☎66・1119

繊維のまち蒲郡をより身近
に感じていただく機会として、
織物のプロの指導で手織機を
使って織物を作ります。手紡ぎ
と縦糸の整経の初歩も行いま
す。自分の手で、自分だけの
織物を作ってみましょう。

とき 12月14日(土)～平成26

年3月1日(土)

毎週土曜日(年末年始除く)

午前9時30分～午後0時30

分

ところ 南部市民センター

大集会室

内容 手織り織機を使いテ
ーブルセンターとランチョ
ンマットを作ります。(作品
展で展示します)

講師 穂の会(三河木綿・

三河織の歴史研究グループ)

定員 10人(定員を超えた

場合は抽選)

参加費 1万5千円

申し込み 12月4日(水)までに、

電話またはファクスで、住
所・氏名・年齢・電話番
号を明記の上、観光商工課
(FAX 66・1188)へ。

母子家庭就業支援講習会

児童課 ☎66・1108

◆調剤薬局事務講座

とき 平成26年1月11日～

2月22日

各土曜日 全7回

ところ 国際医療管理専門学

校(名古屋市中村区)

教材費 3千990円

◆中級パソコンワード講座

とき 平成26年1月11日～

2月8日

各土曜日 全5回

ところ ㈱東京リーガルマイ

ンド(名古屋市中村区)

教材費 千490円

◆中級パソコンエクセル講座

とき 平成26年2月15日～

3月15日

各土曜日 全5回

ところ ㈱東京リーガルマイ

ンド(名古屋市中村区)

教材費 千680円

【各講座共通】

時間 午前10時～午後3時

40分

対象 市内在住の母子家庭
の母で、就業目的をもって
全日程参加できる方。

定員 20人(定員を超えた

場合は抽選)

※結果は12月中旬に通知。

蒲郡市漁協女性部に よる魚料理教室

農林水産課 ☎66・1126

地元で獲れた旬の魚を使っ
て、いかめしやニギスのバ
ター焼きなどを作ります。
とき 12月10日(水)

午前10時～午後1時

ところ Aコープかたはら

2階 料理実習室

講師 蒲郡市漁協女性部連

絡協議会

対象 市内在住・在勤の方

定員 12人(定員を超えた

場合は抽選)

参加費 500円

持ち物 エプロン

申し込み 12月3日(火)までに
直接または電話で農林水産
課へ。



警察署 便り

蒲郡警察署 ☎68・0110

広げよう支援の輪

ご存知ですか 犯罪被害相談
窓口と犯罪被害給付制度

◎犯罪被害相談窓口のご案内

警察は各種の犯罪被害相談窓口を
設け、犯罪の被害に遭われた方や、
そのご家族・友人の方からのさまざま
な相談に応じています。

▼犯罪被害者のためのこころの悩み
相談(ハートフルライン)

☎052・8897

月～金曜日(祝日、年末年始を除
く)の午前9時～午後5時

▼性犯罪被害相談(レディース・ホ
ットライン)

☎0120・67・7830

月～金曜日(祝日、年末年始を除
く)の午前9時～午後0時、午後
1時～5時(この電話は愛知県内
からのみ通話可能です)

▼性犯罪被害の相談・支援窓口(ハ
ートフルステーション・あいち)

☎0570・06・810

月～土曜日(祝日、年末年始を除
く)の午前9時～午後8時
(この電話は愛知県内からのみ通
話可能です)

◎犯罪被害給付制度のご案内

犯罪被害給付制度は、殺人などの
故意の犯罪行為により不慮の死を遂
げた犯罪被害者の遺族または重傷病
もしくは障害という重大な被害を受
けた犯罪被害者の方に対して、社会
の連帯共助の精神に基づき、国が犯
罪被害者等給付金を支給し、その精
神的、経済的打撃の緩和を図り、再
び平穏な生活を営むことができるよ
う支援するものです。

この給付制度に関するご相談は、
警察本部住民サービス課犯罪被害者
支援室(☎052・951・1611)または
蒲郡警察署にお問い合わせくださ
い。

おはなしおばさんと作るクリスマスリース

図書館 ☎69・3706

とき 12月1日(日)

午後2時〜3時

ところ 図書館 別館

講師 おはなしおばさん

定員 8人(申し込み順)

対象 市内の小学生の方)

(保護者の付き添い可)

参加費 無料

申し込み 11月16日(土)から直

接または電話で図書館へ。



年賀状に使おう！消しゴムはんこ

図書館 ☎69・3706

来年の干支を題材に、消し

ゴムではんこを作りますよ。

とき 11月17日(日)

大人の部：午前10時〜正午

子どもの部：午後2時〜4時

ところ 図書館 別館

講師 寿山会 山本正良

定員 各回10人(申し込み

順)

対象 大人の部：市内在

住・在勤・在学または図書

館に利用者登録のある高校

生以上の方

子どもの部：市内の小学4年

生〜中学3年生の方

参加費 無料

その他 大人・子どもの部と

も、カッターナイフを使い

ます。材料・道具は図書館

で用意します。

申し込み 11月2日(土)から直

接または電話で図書館へ。



催し

ナビテラスde寄席

観光商工課 ☎66・1120

ナビテラスで愛知大学の落

語研究会による寄席を開催し

ます。学生によるフレッシュ

な落語を楽しみにご来場くだ

さい。

とき 11月16日(土)

午後2時〜

ところ ナビテラス(観光交

流センター)

その他 入場無料。演目は、

「時々は「お楽しみ」

企画展

駅とまちなみの移り変わり

蒲郡中心部の移り変わりを写真・地図・古文書
などでわかりやすく紹介します。

入場無料



戦時中、供出をまぬがれた
東町十王堂のかね(本町)

※企画展記念冊子を無料配布します(先着500人)

とき **11月1日(金)〜24日(日)**

午前10時〜午後5時(入館は午後4時30分まで)

ところ **博物館1階 特別展示室**

休館日 月曜日と第3火曜日

博物館 ☎68・1881

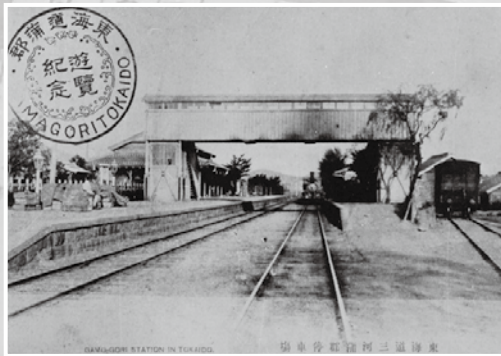

明治時代、開業当時の蒲郡駅

丸七住宅㈱は、お客様の「ありがとう」を頂くために、お客様のこれから始まる新生活をサポートさせて頂いております。

売買・賃貸 まずはお気軽にご相談下さい!

不動産のことなら丸七住宅へ



丸七住宅株式会社 丸七住宅 検索
幸田店 ☎0120-07-1644
蒲郡店 ☎0120-07-1645

mini mini ミニミニFC蒲郡店
☎0120-07-1642 蒲郡 賃貸 検索

募集

「広報がまごおり」に有料広告を掲載する事業者を募集しています。(中面下段)
申し込みは企画広報課(☎66・1145)まで。

平成26年成人式

文化スポーツ課 ☎66・1167

とき 平成26年1月12日(日)

午後1時30分～

ところ 市民会館 大ホール

対象 平成5年4月2日～

平成6年4月1日生まれの方

※平成25年12月1日現在、蒲

郡市に住居票がある新成人

の方に、12月中旬に案内ハ

ガキを送付する予定です。

・転出などで蒲郡市に住居票

がない新成人の方は、文化

スポーツ課へ連絡ください。

詳しくは、案内ハガキをご

覧ください。

市民総ぐるみ防災訓練

とき 11月17日(日) 午前9時～

ところ 形原中学校グラウンド

内容

■市内全域でのシェイクアウト訓練

■災害想定訓練

自衛隊、海上保安署、警察署、消防署、消防団などの防災機関が、それぞれの特徴を生かした訓練を実施

■展示・体験・相談コーナー

なまず号による地震体験・炊き出し袋を使用した炊飯・避難所の設営・応急手当など



消防署 ☎68・5110



がいない新成人の方は、文化スポーツ課へ連絡ください。詳しくは、案内ハガキをご覧ください。

講演会「子ども・若者の自立支援のために ～不登校・ひきこもりから回復した私～」

青少年センター ☎66・1168

11月は子ども・若者育成支

援県民運動強調月間です。ひ

きこもりの若者の回復事例を

通して、支援のあり方を考え

ます。

とき 11月20日(水)

午後1時30分～3時

ところ 市民会館 大会議室

講師 NPO法人青少年生

活就労自立サポートセンタ

ー名古屋事務局長 青木美

久

参加費 無料(予約不要)

写真集団「雲」 テーマ展

図書館 ☎69・3706

今年のテーマは「蒲郡の四季パート1」。蒲郡のすてきな写真をご紹介します。

とき 11月9日(土)～11月24

日(日)

午前9時～午後7時

※最終日は午後4時まで

ところ 図書館1階展示コー

ナー

三谷町イベント「ギョギョウランド」

地域の主婦が中心に企画し、地元の魅力を再発見することを目的として開催します。

地場産業である水産および漁業の核となる三谷漁港から三谷全体が活性化されるよう働きかけます。

とき 11月23日(祝) 午前10時～午後2時30分

ところ 三谷漁港

内容

★ステージ企画コーナー

和太鼓【響】、ご当地キャラonステージ&撮影会、市内保育園児による歌と踊り、キッズダンス

★子ども企画コーナー

どんぐり鉄道、トトまるのフワフワ、キッズみや、似顔絵、木のおもちゃ

★体験・展示コーナー

せり参加体験、底引き網マンガン漁体験、デコカチューシャ作り、エコバッグ作成

★飲食・物販コーナー

飲食店と移動販売カーによる販売

参加費 無料(有料コーナーもあり)

問合先 NPO法人 楽笑 まちづくり事業部 小田由美

(酒屋屋十兵衛 ☎66・0291)

農林水産課 ☎66・1126



赤い電車応援駅前コンサート

蒲郡市ジュニア吹奏楽団と市内中学校の吹奏楽部は、名鉄西尾・蒲郡線存続を応援し、利用促進をPRするために、「赤い電車応援駅前コンサートⅢ」を開催します。



とき・ところ 11月10日(日) ※雨天中止

午前11時～11時30分

蒲郡駅前広場

午後1時30分～2時

旧西部市民センター駐車場

午後3時～3時30分

名鉄蒲郡競艇場前駅南側

企画広報課 ☎66・1162

斉と公平太 「がまごおり物語」展

図書館 ☎69・3706

とき 11月1日(金)～8日(金)
午前9時～午後7時

※最終日は午後4時まで

ところ 図書館1階展示コーナー

内容 話題のご当地キャラクターのデザインやあいちトリエンナーレなどで活躍する愛知県出身の現代美術作家による展示です。「蒲郡」をテーマにした漫画作品などをご覧ください。



月例茶会

文化協会 ☎68・5509
文化スポーツ課

とき 12月1日(日)

午前10時～午後3時

ところ 市民会館 三興庵

席主 裏千家 本多宗峰

茶券 1席500円

※当日券のみ三興庵で販売

子ども会青空まつり

文化スポーツ課 ☎66・1167

蒲郡市子ども会連絡協議会は、子ども会50周年記念事業をあわせ、青空まつりを開催します。

とき 12月1日(日)

午前10時～午後3時

ところ 市民会館 東ホール
内容 プラパン・射的ほか

博物館催し情報

博物館 ☎68・1881

◆特別展示室
○企画展「駅と町並みの移り変わり」

とき 11月1日(金)～24日(日)

◆ギャラリー

○市民文化祭

工芸展

とき 11月1日(金)～4日(休)

絵画展

とき 11月8日(金)～10日(日)

写真展

とき 11月15日(金)～17日(日)

水墨画展

とき 11月

22日(金)～24日(日)



スポーツ

市民スキー教室

(1泊2日コース)

文化スポーツ課 ☎66・1162

とき 平成26年1月18日(出)
午前5時30分出発～19日(日)
午後8時帰着予定

ところ 白馬爺ヶ岳スキー場

※市役所バス発着

対象 小学1年生以上の市民(小学1年～3年生は保護者同伴。その他の未成年は保護者の承諾印が必要)

定員 40人(申し込み順)

参加費 千円(交通費、宿泊費、講習会費などが別途必要)

申し込み 11月5日(火)から所定の申込書に必要事項を記入の上、参加費を添えて、市民体育センター(☎69・3241)へ。

問合せ スキー協会 坂野 ☎68・7723



第30回 三河湾健康マラソン大会 参加者 & ボランティア募集

恒例の冬のイベント。あなたの目と足で風光明媚な「観光のまち蒲郡」を走ろう！

とき 平成26年2月9日(日) ※雨天決行 開会式：午前9時10分

参加者募集

◆3kmコース(ジョギング) 市民会館→竹島橋入口→市民会館

スタート：午前9時40分

参加費：600円(高校生以上) 300円(中学生以下) 定員：2,000人

◆10kmコース 市民会館→竹島橋入口→市民会館→亀岩臨海公園→市民会館

スタート：午前10時13分 参加費：高校生以上2,000円、小中学生1,500円

定員：2,000人

※各コースとも定員になりしだい締め切り

◎10kmコースの各部門

・男子第1部：30歳未満、第2部：30歳代、第3部：40歳代、第4部：50歳代、第5部：60歳以上

・女子第1部：40歳未満、第2部：40歳以上

・車椅子の部(10kmコースのみ)

申し込み 11月11日(月)～12月13日(金)に参加費を添えて、市民体育センター(☎69・3241)へ。最寄りの郵便局、インターネットからも申し込みできます。

ボランティア募集

コース上の各ポイントで選手監視、誘導などをする走路審判員やドリンク係など、お手伝いいただけるボランティアを募集します。

とき 2月9日(日) 午前8時～正午 ところ 市民会館周辺 申し込み 11月30日(土)までに直接または電話、ファクスで住所・氏名・電話番号(ファクス番号)を文化スポーツ課(FAX66・1199)へ。

ゲストランナー
谷川真理



文化スポーツ課 ☎66・1222

市民体育センター講座

文化スポーツ課 ☎66・1222

◆健康太極拳・男性専科

とき 11月5日～26日
毎週火曜日 全4回

午前9時～10時

講師 本多公公子

対象 男性

定員 15人(申し込み順)

参加費 2千円

◆健康太極拳・入門クラス

とき 11月5日～26日

毎週火曜日 全4回

午前10時15分～11時15分

講師 本多公公子

定員 15人(申し込み順)

参加費 2千円

◆ピラティス

インナーマッスルを鍛え、体の癖・ゆがみからくる膝痛・腰痛などの改善を目的とした講座です。

とき 11月5日～26日

毎週火曜日 全4回

午後1時45分～2時45分

講師 石田かおり

定員 15人(申し込み順)

参加費 2千円

◆ルーシーダットン

タイに古くから伝わる自己整体法で、動きがおだやかで体力に自信がない方でもはじ

めやすい講座です。

とき 11月1日～22日

毎週金曜日 全4回

○前半 午前9時30分～10時30分

○後半 午前10時45分～11時45分

※前半が後半のどちらから

講師 遠藤美由喜

定員 各15人(申し込み順)

参加費 2千円

【共通事項】

ところ 市民体育センター

申し込み 初日開催日前日までに参加費を添えて市民体育センター(☎69・3241)へ。

持ち物 運動のできる服装、飲み物、汗拭きタオル

※ピラティスとルーシーダットンの追加持ち物 ヨガマットまたはバスタオル

第14回ユニホック大会

第14回ユニホック大会

文化スポーツ課 ☎66・1222

とき 11月24日(日)

集合：午前8時30分

スタート：午前9時

ところ 市民体育センター

部門

- ・ジュニアの部：小学生
- ・一般の部：中学生以上
- ・一般混成の部：中学生以上

で女性2人以上を含む男女

※1チームは6～8人程度

対象 市内在住・在勤の方

参加費 1人50円

持ち物 体育館シューズ、タオル、飲料水など

申し込み 11月17日(日)までに

市民体育センター(☎69・3241)へ。

第22回

第22回 チャリティボウリング

文化スポーツ課 ☎66・1222

とき 12月1日(日)

集合：午前9時30分

スタート：午前10時

ところ 幸田セントラルボウル

競技方法 1人3ゲームトータル・アメリカン方式

対象 市内在住・在勤および近隣市町のアマチュア

参加費 2千円

申込・問合先 11月25日(月)までに市民体育センター(☎69・3241)または蒲郡市ボウリング協会 小林正俊(☎・FAX 69・4792)へ。

※当日受付不可



募集

脳ドック受診の助成(追加募集)

保険年金課 ☎66・1103

蒲郡市国民健康保険および後期高齢者医療加入者の方に脳ドック受診の助成を行います(追加募集)。ただし、本年度初回募集または昨年度助成を受けられた方は、受診できません。

蒲郡市市民病院脳神経外科に通院されている方は主治医と相談の上お申し込みください。

受診日 平成26年1月～3月

までの月～金曜日(祝日は除く)の午後3時以降。日時は指定しません。

受診場所 蒲郡市市民病院

対象

○国民健康保険被保険者

申請日現在、蒲郡市国民健康保険の資格のある、昭和38年4月2日以前に生まれた方で、世帯主および国保被保険者全員に市税などの滞納のない方。

○後期高齢者医療被保険者
申請日現在、後期高齢者医療の資格のある方で、本人に後期高齢者医療保険料および市税などの滞納のない方。

定員

●国保加入者………40人

●後期高齢加入者………10人

※定員を超えた場合は抽選

個人負担 2万5千円(脳ドックBコース5万円のうち

5割を市が助成)

申し込み 11月15日(金)(必着)

までに、印鑑、保険証を持参のうえ、保険年金課へ。申請書(保険年金課窓口、保険年金課ホームページにあります)または申請に必要な項目を記入したハガキ、書面の郵送(〒443-8601)へ。電話、ファクス、Eメールでの申し込みは受け付けません。

申請に必要な項目 申請年月日、世帯主氏名(押印)・住所、受診希望者の氏名(フリガナ)・性別・生年月日・年齢・世帯主との続柄・住所・電話番号・保険証の記号番号、個人情報確認事務の同意文(「私および世帯員の市税等納付状況の確認事務を行うことに同意します。」)

申請に必要な項目 申請年月日、世帯主氏名(押印)・住所、受診希望者の氏名(フリガナ)・性別・生年月日・年齢・世帯主との続柄・住所・電話番号・保険証の記号番号、個人情報確認事務の同意文(「私および世帯員の市税等納付状況の確認事務を行うことに同意します。」)

小中学校に勤務する常勤・非常勤講師の登録者募集

学校教育課 ☎66・1165

応募資格 子どもが好きで、教員免許を取得(面接時に取得見込の方も可)しており、学校教育に熱心に取り組むことができる方。

募集期間 随時

採用方法 登録者の中から勤務形態や条件に合う方に、面接などを行い採用します。

申込・問合先 履歴書と教員免許状を持参の上、学校教育課へ。

非常勤保育士を募集します

児童課 ☎66・1107

平成26年4月採用予定の非常勤保育士(クラス担任)を募集します。

勤務時間は、午前7時30分～午後7時15分のうち1日7時間45分、週36時間45分以内で雇用期間は原則1年です。ただし必要に応じて最大5年間まで期間を延長します。

募集人員 10人程度

対象 保育士証または指定保育士養成施設卒業見込み証明書を有する方

要綱の配布 11月15日(金)～

受付期間 11月25日(月)～12月9日(月)

試験日 12月15日(日)

応募方法 所定の履歴書(児童課にあり)と(自筆で記入の上、児童課へ)。

その他 短時間勤務のパート保育士の登録は随時受け付けています。詳しくは児童課へお問い合わせください。

自衛官募集

安全安心課 ☎66・1156

左記の陸上自衛隊高等工科学校生徒を募集します。

種 目	陸上自衛隊高等工科学校生徒
応募資格	平成26年4月1日現在、15歳以上17歳未満の男子で中学校卒業または中等教育学校の前期課程修了者(平成26年3月修了見込含む)
受付期間	11月1日(金)～平成26年1月10日(金)
試験日	平成26年1月18日(土)

問合先 自衛隊豊川地域事務

所 ☎85・2411

「男女共同参画川柳」募集

文化スポーツ課 ☎66・1167

家庭や職場で、男女が協力しあって楽しそうな様子や大切さをうたったもの、理想の社会など男女共同参画にまつわる川柳を募集します。

応募資格 個人の自作による未発表作品

申し込み 11月29日(金)までに、ハガキ、Eメール、ファクス、チラシ(市ホームページにあります)に1作品を記入し、住所、氏名(フリガナ)、年齢、性別、電話番号を記入の上、文化スポーツ課男女共同参画川柳係(〒443-8601 FAX 66・1199 Eメール bunspo@city.gamagori.jp)へ。何作品でも応募できます。

入賞 最優秀賞1作品、優秀賞2作品を決定し、記念品を贈ります。

その他 応募作品は返却いたしません。また、入賞作品は蒲郡市男女共同参画啓発事業に使用します。

「子ども向け催し」募集

文化スポーツ課 ☎66・1167

「男女いきいきフォーラム」で子ども向けの催しをしていただける個人・団体などを募集します。

とき 平成26年2月2日(日)午後1時30分～3時30分の間で30分程度

ところ 市民会館 託児室内

内容 2歳から小学校低学年の子どもを対象とした紙芝居や劇、絵本の読み聞かせなどのボランティア。

申し込み 11月18日(月)までに直接または電話で蒲郡市女性団体連絡会事務局(文化スポーツ課内)へ。

シティドレッシング 駅前ミュージックイベント参加者募集

蒲郡駅前のイルミネーションを背景にイルミネーションやクリスマスの雰囲気合う楽器演奏やダンスなどの参加者を募集します。



とき 12月13日・20日 各金曜日
午後6時30分～

ところ 蒲郡南駅前広場

募集数 6組

申し込み 11月20日(水)までに、直接またはファクス、Eメールで、申込書(観光商工課またはホームページにあります)に必要な事項を明記の上、観光商工課(FAX66・1188 Eメールkanko@city.gamagori.jp)へ。

※音響設備はあります。※詳細は、市ホームページをご覧ください。

観光商工課 ☎66・1120

**「みんなで話そう！
多文化共生のまちづくり」参加者募集**

文化スポーツ課 ☎66・1167

国籍や文化に関係なく、みんなが安心して楽しく暮らせる多文化共生社会を目指すための話し合い会の参加者を募集します。

とき 11月24日(日)

午前10時～正午

ところ 市民会館 大会議室内

内容 多文化共生に関する現在の活動状況や地域の現状、課題などの情報を共有するとともに、多文化共生の理解・推進に向けた話し合い。

対象 市内在住・在勤・在学の方で国籍は問いません。市民団体などで多文化共生の推進に関わっている方もしくは多文化共生のまちづくりに関心のある方。

申し込み 11月15日(金)までに、直接または

電話で蒲郡国際交流協会多文化共生部会(文化スポーツ課内)へ。



その他の情報

住基カード・電子証明書のお知らせ

市民課 ☎66・1109

住基カードに電子証明書の機能を付けると、電子申告(e-tax)や電子申請などの手続きができるようになります。また、写真付きの住基カードは、公的な身分証明書としても利用できます。

申請方法 本人が写真付き身分証明書と手数料(住基カード、電子証明書それぞれ500円)を持参し、市民課窓口(平日午前8時30分～午後4時30分)で申請すれば、即日交付します。写真付き身分証明書をお持ちでない場合は、後日交付となります。

※確定申告の期間は、窓口が混雑します。お早めにご手続きをお願いします。

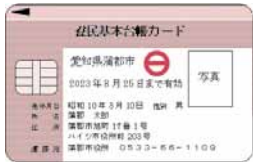

年末調整・法定調書説明会

税務収納課 ☎66・1116

とき 11月21日(木)

午後1時30分～3時30分

ところ 市民会館 中ホール

対象 源泉徴収義務者

内容 平成25年分から適用される復興特別所得税などの説明ほか。

※関係書類は、説明会開催前に税務署から郵送されますので、関係書類を持参のうえ出席してください。

問合せ先 豊橋税務署法人課税第七部門

☎0532・52・6201

※自動音声案内「2」です。

青色申告決算など説明会

税務収納課 ☎66・1116

とき 12月5日(木)

午後1時30分～3時30分

ところ 豊川市文化会館

大会議室(豊川市代田町1-20-4)

内容 個人の営業所得、農業所得、不動産所得などの決算書の記載方法などの説明。

※青色申告決算書用紙は確定申告書の用紙に同封されま

す。(前年ホームページで申告された方には、青色申告決算書用紙、確定申告書用紙は郵送されません)

※青色申告決算書、収支内訳書などの用紙は国税庁ホームページ(<http://www.nta.go.jp/>)からダウンロードできます。

※申告書の提出はe-taxをご利用ください。

問合せ先 豊橋税務署個人課税第一部門

☎0532・52・6201

※自動音声案内「2」です。

あなたの個人市県民税は給与と天引きされていますか？

税務収納課 ☎66・1116

事業主(給与支払者)が従業員の所得税を源泉徴収している場合は、市県民税についても、毎月の給与から天引きし、納入することとなります。この制度を給与特別徴収といいます。また、市県民税を給与からの天引きではなく、ご自身で納税することを普通徴収といいます。

◆**こんなメリットがあります**

- ・金融機関へ納税に出向く手間を省けます。
- ・普通徴収の納期が原則とし

て年4回であるのに対し、給与特別徴収は年12回なので、1回あたりの負担が少なくて済みます。

・納め忘れがなくなり、滞納となったり、延滞金が発生する心配がありません。

〈事業主のみなさまへ〉

地方税法および蒲郡市市税条例の規定により、給与を支払う事業主は原則として、個人住民税を特別徴収しなければなりません。特別徴収を行っていない事業主の方は、ぜひ切り替えをお願いします。

特別徴収は、事業主の方に一定の負担をお願いせざるを得ませんが、所得税の源泉徴収と比べ、税額の計算は市が行いますので、税額を計算していただく手間がありません。

また、従業員が常時10人未満の事業所は、申請により年12回の納期を年2回にする制度もあります。年度の途中で特別徴収への切り替えは可能です。担当までお問い合わせいただくと、市のホームページをご覧ください。

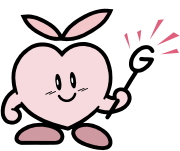

個人事業税第2期分の納税をお忘れなく

税務収納課 ☎66・11116

個人事業税の第2期分の納期限は12月2日(月)です。

11月中旬に県から納付書をお送りしますので、最寄りの銀行、農協、漁協、ゆうちょ銀行(ゆうちょ銀行代理店の郵便局を含む)などの金融機関もしくはコンビニエンスストア(納付書の納付金額が30万円以下のものに限る)または県税事務所で納付してください。

なお、Pay-easy(ペイジー)に対応しているインターネットバンキングまたはATMを利用して納付することもできますので、ぜひご利用ください。ただし、領収証書が発行されません。領収証書が必要な方は、金融機関(ゆうちょ銀行および郵便局を除く)の窓口で納付してください。

また、口座振替をご利用の方は、納期限前に預貯金残高をご確認ください。

問合せ 東三河県税事務所 税第1課 ☎05332540137

「愛知県多重債務者相談強化月間」無料弁護士相談会

観光商工課 ☎66・11119

多重債務など借入金に関する問題を抱えている方を対象に、弁護士による無料相談会を開催します。

相談内容が外部に漏れることはありませんので、一人で悩まず安心してご相談ください。

とき 11月21日(木)

午後1時～4時

※1人30分程度(申し込み順) ところ 市役所新館2階 消費生活相談室

申し込み 11月5日(火)午前8時30分

から直接または電話で観光商工課へ。

可燃ごみ・粗大ごみ・草木の持ち込み自粛のお願い

環境清掃課 ☎57・4100

ごみ焼却炉と粗大ごみ破砕設備の定期修理のため、クリーンセンターへの可燃ごみと粗大ごみの持ち込み、一色処分場への草木の持ち込みの自粛をお願いします。

とき 11月25日(月)～12月8日(日)

燃えるごみの減量にご協力をお願いします！

ごみ出しのたびに、重たいごみ袋を運ぶのは大変ですよね。「雑がみとプラごみの分別・生ごみの水切り」をすれば、燃えるごみを劇的に減らすことができます。



雑がみを分けましょう！

- ◆雑がみとは
チラシ、お菓子やティッシュの紙箱、封筒、紙袋、包装紙、トイレトーパー・ラップの芯
- ◆出し方
大きいものはひもで縛って、細かいものは紙袋に入れて資源回収日に出してください。
- ◆注意すること
付属の金具、ビニールははずしてください。カーボン紙、ワックス加工紙、感熱紙などの特殊な紙は燃えるごみです。



生ごみは水切りをしましょう！

- 水切りをすることで、量だけでなく、臭いを減らすことができます。
- ◆乾いている野菜の皮は濡らさない
 - ◆水きりネットなどで、しっかり水を切る
 - ◆袋に入れる前に、新聞紙の上で乾かす

専用ごみ袋を作ると便利です！

- ① 紙袋 → 雑がみ専用
- ② レジ袋 → プラごみ専用
- ③ 指定袋 → その他の燃えるごみ

環境清掃課 ☎57・4100



プラごみを分けましょう！

- ◆プラごみとは
卵や豆腐のパック、お菓子やパンの袋、洗剤やシャンプーの容器、レジ袋、商品を包むフィルム・袋など(プラスチック製容器包装)
- ◆出し方
透明または半透明の中身の見える袋に入れて資源回収日に出してください。
- ◆注意すること
汚れているものは洗って出してください。汚れが取れないものは燃えるごみに入れてください。パケツ、CD、おもちゃなどのプラスチック製品はプラごみではありません。

粗大ごみを捨てる時、ご活用ください！

◆粗大ごみ戸別収集

- 対象：粗大ごみ、大型可燃ごみ(布団、マットなど)
料金：大小問わず1点800円(1枚800円のシールを事前にご購入ください)
シール販売：クリーンセンター、市役所会計室、公民館
収集日：月曜日から金曜日(祝日を含む)
予約：クリーンセンターで受け付けています。収集を希望する前日までに予約してください。(時間の指定はできません)
シールを購入し、予約が完了したら、予約日の朝8時30分までにシールを貼って家の外に出しておいてください。詳しくは環境清掃課にお問い合わせください。

裁判員制度

裁判員候補者に選ばれたらご協力を

行政課 ☎66・1155

裁判員制度は、国民のみならず国民に裁判員として刑事裁判に参加してもらい、被告人が有罪かどうか、有罪の場合どのような刑にするかを裁判官と一緒に決めてもらう制度です。

市では、選挙人名簿から無作為のくじにより候補者予定者を選出し、選ばれた方を地方裁判所に報告します。

11月頃には、地方裁判所から裁判員候補者名簿に記載されたことの通知があります。

裁判員候補者に選ばれたときには、ぜひ、ご協力をお願いします。

問合先 名古屋地方裁判所事務局長事務課広報係
☎052・203・9092

検察審査会

検察審査員に選ばれたらご協力を

行政課 ☎66・1155

検察審査会は、検察官が被疑者を裁判にかけなかったこ

との善しあしを審査することから、選挙権を有する方の中から選ばれた11人の検察審査員によって構成されます。

市では、検察審査員の選定のため、前もって選挙人名簿をもとにして公平なくして検察審査員候補者を選びます。

検察審査員候補者や審査員に選ばれたときには、ぜひ、ご協力をお願いします。

問合先 豊橋検察審査会事務局(名古屋地方裁判所豊橋支部内) ☎0532・52・3283

秋季火災予防運動

11月9日～15日

消防本部予防課 ☎68・0937

「消すまでは 心の警報」ONのまま

(25年度全国統一防火標語) 火災の発生しやすい時期を迎え、市民の皆さんに防火に対する意識を高めていただき、火災の発生を防止し、尊い命と貴重な財産を守ることが目的に実施します。



住宅防火 いのちを守る

7つのポイント

★3つの習慣

- 寝たばは絶対やめる
- ストーブは燃えやすいものから離れた位置で使用
- ガスコンロなどのそばを離れるときは必ず火を消す

★4つの対策

- 逃げ遅れを防ぐために住宅用火災警報器を設置する
- 寝具、衣類、カーテンからの火災を防ぐために防炎品を使用する
- 火災を小さいうちに消すために住宅用消火器などを設置する

○お年寄りや体の不自由な人を守るために近隣の方との協力体制をつくる

住宅用火災警報器について

住宅用火災警報器を設置したことによって被害を最小限にとどめた事例が市内で報告されています。火災から尊い命、貴重な財産を守るため、寝室・階段などには住宅用火災警報器を設置しましょう。また、取り付けて安心せずに、いざという時に正常に作動するように日ごろのチェックやお手入れをお願いします。詳しくは、消防本部予防課へお問い合わせください。

地域全体で支えよう子育て家庭!

使ってお得な「はぐみんカード」

18歳未満のお子さんがある家庭および妊娠中の方が、協賛店舗(はぐみん優待ショップ)などで「はぐみんカード」を提示すると、店舗が独自に設定するさまざまなサービスを受けられます。カードを持っていない方は、児童課で発行します。妊娠中の方は、母子手帳、そのほかの方は、身分証明できるものを持参ください。(妊娠中の方には、母子手帳交付時などにお渡しします)

★協賛店舗募集中



外出先では「赤ちゃんの駅」

おさん連れの方が外出中に、授乳やおむつ替えなどのために立ち寄ることができる施設「赤ちゃんの駅」。9月末現在、市内の36施設で利用できます。※利用できる施設など、詳細は市ホームページをご覧ください。

このフラッグが目印です

児童課 ☎66・1108

国民健康保険 ～決算状況～

保険年金課 ☎66・1103

「国民皆保険制度」の根幹をなす国民健康保険（国保）は、市町村が保険者となって運営する医療保険制度で、その財政運営は皆さんに納めていただいた国民健康保険税や国・県などからの支出金・交付金で賄う仕組みとなっています。平成24年度の国保会計の決算状況をお知らせします。

加入状況と保険給付費の動向

蒲郡市国保の被保険者数は2万2,933人で3年連続の減少となりました。平成21年度と比べ643人減少しましたが、70歳以上の人数は293人増加しました。

保険給付費（国保が支払った医療費などの金額）は被保険者数の減少の影響もあり、前年よりは若干減少しました。しかし、一人当たり保険給付費は、増え続けています。

平成24年度の決算状況

平成24年度は歳入額の82億3,529万4,000円に対して、歳出額は81億4,336万円となり9,193万4,000円の黒字でした。しかし前年度からの繰越金を除く実質的な収支では7,505万1,000円の赤字となります。

また、平成24年度は国民健康保険事業基金の取り崩しは行いませんでしたが、平成25年度は約1億5,000万円を取り崩す予算となっており、国保の財政は厳しい状態が続いているのが実情です。

【歳入】

「国民健康保険税」は被保険者数が減少する一方で収納率が増加したため21億2,600万円で約5,400万円増、他の医療保険との財政調整のための「前期高齢者交付金」は、約18億6,900万円で約1億4,500万円の増、高額な医療費の支払いのための「共同事業交付金」は、約7億5,800万円で約9,300万円の減となりました。

【歳出】

歳出の66%を占める「保険給付費」は約54億1,100万円で、対前年度比で約3,000万円の減、後期高齢者医療制度を支援するための「後期高齢者支援金等」は約11億5,900万円で約1億1,600万円の増、介護保険制度を支援するための「介護納付金」は4億8,300万円で約2,800万円の増、その他では国庫支出金の過交付分の返還金が約9,800万円生じました。

被保険者数の推移(各年度平均)

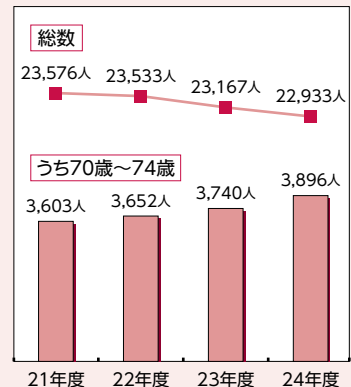

保険給付費の動向

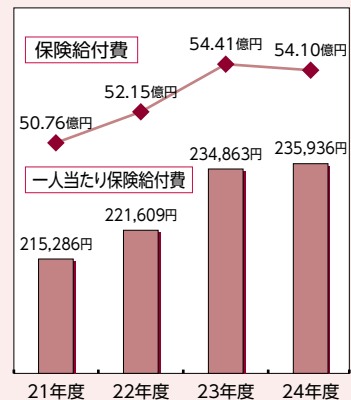

平成24年度国保特別会計概要

だれもが安心して医療が受けられる、この国民健康保険制度を支えていくために保険税は納期までに納めましょう。

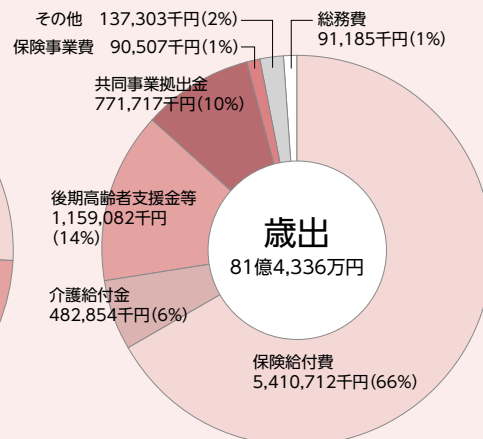
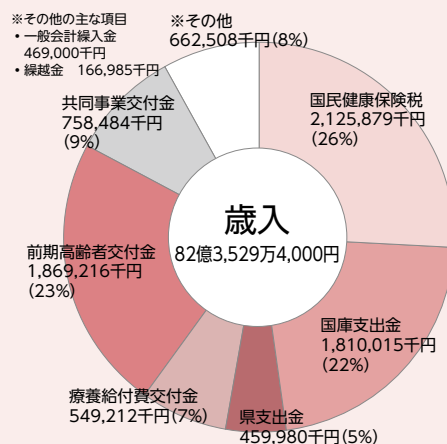

蒲郡駅前公共駐車場の使用料と利用時間の変更

都市計画課 ☎66・1141

10月1日から蒲郡駅前公共駐車場の使用料と利用時間を変更しました。また、共通回数券を販売していますので、ご利用ください。

ところ 蒲郡北駅前公共駐車場、蒲郡南駅前広場公共駐車場

使用料 入場後30分まで無料

以後30分ごとに100円。24時間までの上限金額千円。

利用時間 終日、入退場可。

共通回数券(100円券)
11枚セット 千円
60枚セット 5千円

販売所 ナビテラス(蒲郡駅北口)、都市計画課

放置自転車を撤去します

都市計画課 ☎66・1141

11月は「放置自転車クリーンキャンペーン」月です。

この期間中、市では駅周辺および公共駐輪場に放置してある自転車の撤去を行います。

自転車を長期間放置されている方は、速やかにお持ち帰ってください。

とき 11月中旬
ところ 市内16カ所の公共駐輪場

整理方法 公共駐輪場に置かれている自転車に調査札を

取り付けます。その後、2週間経過しても札が付いている自転車を保管場所へ移動します。

移動後の処置 撤去・保管した自転車について、車体の

記名や防犯登録などから所有者が判明した場合は引き取り通知を送付します。その後6カ月間保管し、引き

取らない場合処分します。※盗難自転車が発見されることとがありますので、「自転車防犯登録」をしてください。

全国一斉「女性の権利ホットライン」強化週間

市民課 ☎66・1110

夫やパートナーからの暴力、職場などにおけるセクシュアル・ハラスメント、ストーカー行為といった女性をめぐるさまざまな人権問題に関する相談に応じます。相談内容の秘密は固く守られますので、一人で悩まず、お気軽に相談してください。

とき 11月18日(月)～24日(日)

○平日 午前8時30分～午後7時
○土・日曜日 午前10時～午後5時

相談専用電話
☎0570・070810

相談担当者 人権擁護委員
問合先 名古屋法務局人権擁護部

☎052・952・8111
(内線1450)

住居表示地区に建物を新築された方へ

市民課 ☎66・1110

次の地区に建物を新築した場合は、引越しの前に住居表示の申請が必要です。

住居表示地区

新井町・八百富町・神明町・本町・上本町・中央本町・元町・宝町・御幸町・宮成町・緑町・旭町・丸山町・竹島町・松原町・港町・栄町

申請方法 建築確認申請に使用した書類(1階平面図と建物配置図)を市民課へ。
その他 申請した日から5日前後で住所が確定します。上棟後から申請可能ですので、早めにお願ひします。

11月は「児童虐待防止推進月間」

児童課 ☎66・1108

11月は「児童虐待防止推進月間」で、社会全体で子どもを守る啓発運動が全国で展開されています。人々の見守りと支援が児童虐待防止の力となります。

気になる子どもがいたら連絡してください。

①不自然な傷やあざがある
②衣服や体がいつも不潔である
③表情が乏しく笑顔が少ない

連絡先 家庭児童相談室
☎66・12113

県児童相談所
☎0532・546465

※連絡者や内容に関する秘密は厳守されます。

手当を振り込みます

福祉課 ☎66・1106

特別障害者・障害児福祉・経過的手当の8月～10月分を11月8日(金)以降に、受給者指定の金融機関に振り込みます。確認してお受け取りください。

特別障害者手当等受給資格者の皆さまへ

福祉課 ☎66・1106

10月から各手当額が次のとおり改定されました。

区分	9月分まで	10月分から
特別障害者手当	26,260円	26,080円
障害児福祉手当	14,280円	14,180円
経過的手当	14,280円	14,180円

※県加算額は変わりません。

公共下水道事業の計画変更案を縦覧します

下水道課 ☎66・1138

蒲郡市公共下水道および豊川流域関連公共下水道事業の計画変更案を縦覧します。

とき 11月5日(火)～19日(火)
ところ 下水道課(本館2階)
※縦覧期間中、市民の皆さま

および利害関係のある方は、縦覧内容に対して意見書を提出することができます。

**子ども・子育て支援に
関するアンケート調査
にご協力ください**

児童課 ☎66・1108

市では、保育園、幼稚園、学校、児童クラブおよび児童館などを通して、乳幼児期から学齢期にかけて、子どもたちの健やかな成長を支援し、子育てしやすい環境づくりに努めています。このたび、子ども・子育て支援の環境のさらなる充実を目指す「蒲郡市子ども・子育て支援事業計画（平成27年度～31年度）」を策定します。

そこで、就学前の子どもおよび小学生の保護者の皆さんに広くご意見、ご要望をお聞きするアンケート調査を実施しますのでご協力ください。

とき 11月中旬
対象 子ども3千人の保護者
方法 郵便

**「休日水道お客様センター」
業務停止のお知らせ**

水道課 ☎66・1206

停電のため、次の日は終日業務を停止します。
とき 11月9日(出)

**児童扶養手当・特別
児童扶養手当受給資
格者の皆さまへ**

児童課 ☎66・1108

10月から各手当額が次のとおり改定されました。

区分	9月分まで	10月分から
児童扶養手当 (全額支給)	41,430円	41,140円
(一部支給)	41,420円～ 9,780円	41,130円～ 9,710円
特別児童扶養手当 (1級)	50,400円	50,050円
(2級)	33,570円	33,330円

ユトリーナ蒲郡臨時休館

ユトリーナ蒲郡 ☎57・0123

環境清掃課

クリーンセンターのメンテナンスに伴い11月25日(月)～12月2日(月)の間、臨時休館します。

ラグーナ情報

■イベント情報

★「ジブリがいっぱい 立体造型物展」

とき 平成26年3月2日(日)まで ※休園日あり
ところ ラグナシア
ここがおすすめ!ラグーナの中のジブリ⑥
「たぬきさあんなたぬきさあん あそびじゃないか」
さて、たぬきは何匹?会場で探してね!



「平成狸合戦ぽんぽこ」

©1994 畑事務所・GNH

★ラグーナ ウィンター フェスティバル
「Kira Kirat City」

とき 11月15日(金)～平成26年1月10日(金)
ところ ラグナシア、フェスティバルマーケット

花火スペクタキュラ

とき 11月23日(祝)～12月23日(祝)の土日祝日と、12月24日(火)・25日(水)

ところ ラグナシア

日本最大級のマリーナイルミネーション

とき 11月23日(祝)～平成26年1月10日(金)
ところ ラグナ マリーナ

問合せ インフォメーションセンター ☎58・2700

電車で行こう!

「あいち花フェスタ2013」

花と緑のイベント

とき 11月1日(金)～4日(休) 午前9時～午後5時
内容

- ①地元団体などによるフラワーディスプレイ
- ②「あいちの花」や「ハンギングバスケット」のコンテスト
- ③生け花のデモンストレーションなどのステージイベント
- ④西三河地域の花き団体・市町・JAなどによる花などの展示販売など

ところ 西尾市総合体育館 入場料 無料

※名鉄西尾駅西口からの無料シャトルバスをご利用ください。

問合せ 愛知県農林水産部園芸農産課
☎052・954・6149

きらまつり2013

テツ and トモお笑いステージや仮面ライダー鎧武キャラクターショー、青空市場、物産展、餅投げ、子ども広場などさまざまなイベントを行います。

とき 11月9日(土)・10日(日) 午前9時～午後6時
※10日(日)は午後4時30分まで。

内容

【仮面ライダー鎧武キャラクターショー】

9日(土) ①午前10時40分～、②午後3時5分～

【テツ and トモお笑いステージ】

10日(日) 午後2時40分～

ところ コミュニティ公園(西尾市吉良町上横須賀)

※名鉄上横須賀駅から徒歩約10分。

問合せ きらまつり実行委員会 ☎0563・32・1141

この企画は、名鉄西尾蒲郡線利用促進のため、沿線のイベント情報を掲載しています。

まちがいがし

クイズ

上下の絵を見くらべて、まちがいを8カ所見つけてね。全問正解された方のうち、抽選で10人の方に図書カードもしくはラブーナの湯無料利用券をプレゼントします。

応募方法

11月15日金

企画広報課 ☎66♦1145

応募方法

ハガキまたはファクスに、①答え(左の絵に○をつける)と②住所・③氏名(ふりがな)・④年齢・⑤電話番号・⑥広報紙の感想、ご意見などを書いて応募してください。なお、当選者のお名前を広報がまごおり1月号に掲載しますので、ご了承ください。

送り先

〒443-8601 旭町17番1号
企画広報課「クイズ」係
FAX66♦1190

山本君、戦国時代をゆく(神ノ郷町)

目が覚めると、中学生の山本君はいつもと違う部屋にいることに気がついた。ケータイもLEDもない、あるものと言えは、棒の先の皿にろうそくの燃えカスが残っている物だけだ。ガラス戸は障子に、羽根布団はせんべい布団に変わっていた。自分は、着物でちゃんまげじゃん！その時、向こうから足音が聞こえてきた。足音は部屋の前で止まった。

「山本殿、御免障子が開く、侍だ！」

「山本殿、おられたのか。殿がお呼びじゃ、早く着替えて殿の部屋へおいでなされ」

「殿というのは鶴殿(うどの)の殿様に違いない。僕は鶴殿の重臣だった先祖と入れ替わったんだ。ここは、上ノ郷城だ！」

山本君は城の中心にある殿の部屋へ向かった。城は大きくないが濠(ほり)があり、ちよつとやそつとはおちない強固なものだ。上ノ郷城主鶴殿長照(ながてる)は身支度を終え、すべてを覚悟し、静かに座っていた。

「山本。岡崎の元康(家康)のことはお呼びも知っておるじゃろう。大将(今川義元)が生きておられたうちは、わしと同じように今川方だったのだが、大将が桶狭間で亡くなると、元康は今川方を裏切り三河統一に乗り出し、次々に三河の武将たちを自分の支配下にしておる。わしと異父兄弟の竹谷松平、同族の相原・不相・下ノ郷までも元康に還返ってしまった！」

山本君は蒲郡の歴史の授業で疑問に思っていたことを、本人に思い切って聞いてみた。

「どうして殿は元康方につかないのですか？」

「そなた、わしをからがっておるのか？わしの母は前大将(今川義元)の妹、氏真様(うじまね)の義元の子とは従兄の關係、それだけに上ノ郷は西の要として重く見られておる。山本、まさか忘れられたではあるまい！」

「ははは」

「竹谷松平の攻撃は持ちこたえたが、いよいよ元康が攻めてくる。この長照も覚悟を決めておる。今川西方第一陣の守りとしてその武勇を岡崎に見せようぞ。元康は今川方における自分の家族と、人質交換の相手として我が母と我が息子たちを想定し、何としても無傷で生け捕ることを考えておる。わしは患者として死ぬうとも、鶴殿の家を残していこうが第一なのじゃ！」

「ははあ、うたつたのか、長照さんって城主としてすんごい人だったんだなあ……」山本君は長照を見つめた。

この日は無月の闇夜、上ノ郷城に数十人の甲賀忍者が音もなく忍び寄っていた。

上ノ郷城に火が放たれ、元康軍は稀少な伝来の鉄砲まで使用した。1562年2月4日長照は討ち死に、上ノ郷城は落城した。その後長照の息子たちは、徳川家、深溝松平家に仕えた。

(参考資料)

昭和56年中部中学校2年社会科学習生徒作品「歴史への旅創作物語」岩瀬正和著

「上ノ郷城跡」蒲郡市博物館

「三州上ノ郷城物語」著者：小林林之助

9月号の答え

9月号クイズまちがいがし(北向き地蔵さん)の当選者
応募総数79通
正解者64人

当選者(敬称略・50音順)

- 水竹町 青山清和
 - 一色町 市川松蔵
 - 西浦町 壁谷孝志
 - 中央本町 鈴木美恵子
 - 三谷町 竹内恵子
 - 鹿島町 中道千恵子
 - 元町 伴 貴子
 - 大塚町 松井たみ子
 - 緑町 松下利雄
 - 大塚町 松宮美紀
- おめでとつございます。賞品は11月初旬に発送します。

とうふねこ座：市川雅子 画

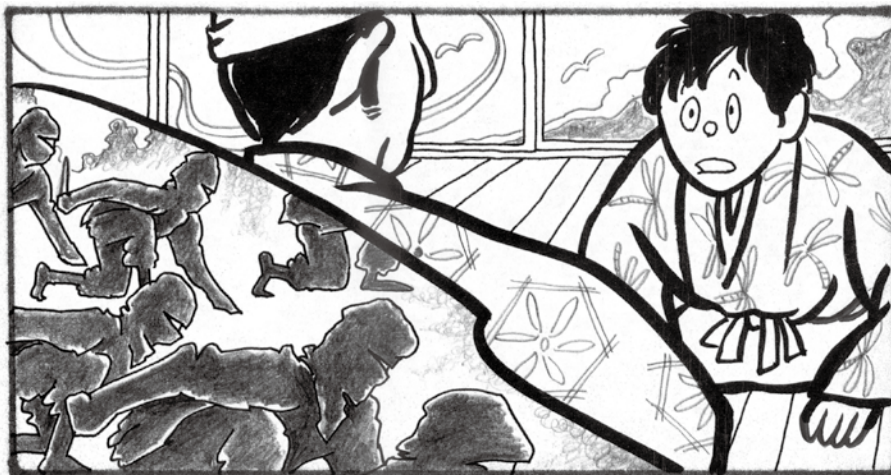
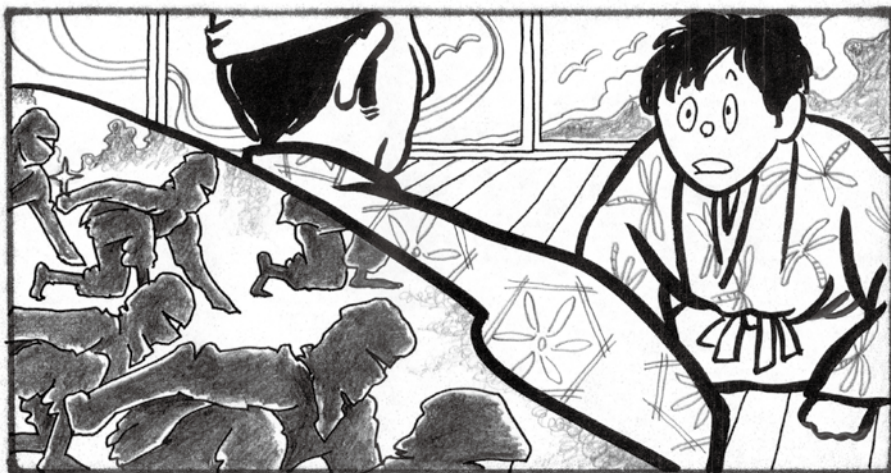



▲全看護師がカラー制服！

(10月3日)

市民病院は、3日から全看護師にカラー制服を導入。院内を明るい雰囲気にも！患者さんにリラックスできる環境を！

▼市民の生命・財産を守る消防団員の勇姿！

(9月22日)

蒲郡自動車学校で、市内9分団(参加人数184人)による放水競技大会が開催されました。各分団から選抜された団員が放水技術を競い合いました。



まちの話題や出来事を写真で紹介
ふれあい宅配便

蒲郡市長表彰賞者を紹介します



(上) デフリンピック・ハンマー投げ第4位
石田孝正さん(9月24日)

(下) ものづくり日本大賞・内閣総理大臣賞受賞
株ジャパン・ティッシュ・エンジニアリング
と社員の皆さん(10月3日)

▶ワタリガニをつかめ！(10月6日)

竹島をおもいっきり楽しむイベントが、竹島周辺で開催され、約9,000人でにぎわいました。竹島水族館前の池では、ワタリガニや車エビのつかみ採りを開催しました。



▲「ガマゴリうどん」凱旋出展！(10月6日)

商工会議所青年部らで組織する「ガマゴリ・ら」は、「全国ご当地うどんサミット」で見事グランプリを奪取。「あいちを食べにおいでん祭」(ラグーナ蒲郡)で、「ガマゴリうどん」を凱旋(がいせん)出展しました。アサリだしのさっぱりした味が好評です。





三河湾ネットワーク株式会社 お問い合わせ ☎0120-794934 (受付時間 AM9:00～PM6:00)

デジアナ6chでご視聴の方は蒲郡ポートレース開催時のみ蒲郡ポートレースの放送となります。●は三河湾ネットワーク制作の番組です。●が付いている番組は土曜日が初回放送です。

	1日金	2日土～8日金	9日土～15日金	16日土～22日金	23日土～29日金	30日土
5	00 文字放送 ※デジアナはショップch	00 文字放送 ※デジアナはショップch	00 文字放送 ※デジアナはショップch	00 文字放送 ※デジアナはショップch	00 文字放送 ※デジアナはショップch	00 文字放送 ※デジアナはショップch
6	00 文字放送	00 文字放送	00 文字放送	00 文字放送	00 文字放送	00 文字放送
7	00 幸田町小中学校音楽会	00 燃えドラ! スタジアム●	00 燃えドラ! スタジアム●	00 燃えドラ! スタジアム●	※24回・29回 00 蒲郡市小中学校音楽会 00 燃えドラ! スタジアム ※26回～12/2月 燃えドラ休止のため 00 QVC(テレビショッピング) ※デジアナショップチャンネル	燃えドラ休止のため 00 QVC(テレビショッピング) ※デジアナはショップチャンネル
8	30 大好きグルメ街道 45 見ドコロガイド 55 ビカッくんの番組ガイド●	00 リゾッピングin長島● 30 刻の遺産● 45 見ドコロガイド 55 ビカッくんの番組ガイド●	00 恋舞妓の京都事情15● ※9回 30 生放送! B-1 グランプリ 30 ぐるぐるぐるめらんど● 45 見ドコロ 55 ビカッくん	00 遊・YOU・東海道 30 旬食まんたん● 45 見ドコロガイド 55 ビカッくんの番組ガイド●	00 恋舞妓の京都事情16● 30 大好きグルメ街道● 45 見ドコロガイド 55 ビカッくんの番組ガイド●	00 歯医者さんへ行こう! 13● 30 行ってみたい国● 45 見ドコロガイド 55 ビカッくんの番組ガイド●
9	00 テレビ回覧板WEEKLY 15 ビュービル～西部小学校編～ 30 歯医者さんへ行こう12!	00 テレビ回覧板WEEKLY● 15 町の風景● 30 食遊彩々●	00 テレビ回覧板WEEKLY● 15 検索・ステキ企業● 30 マイ Home Town●	00 テレビ回覧板WEEKLY● 15 蒲郡の記憶● 30 マイ Home Town●	00 テレビ回覧板WEEKLY● 15 ビュービル～幸田町立森谷小学校編～ 30 幸田町そなえる防災●	00 テレビ回覧板WEEKLY● 15 匠～職人のわざと心● 30 幸田町そなえる防災●
10	00 ぐらしき百景総集編④	※2回 00 幸田町小中学校音楽会 00 ぐらしき百景総集編⑤●	00 ぐらしき百景総集編⑥●	00 ぐらしき百景総集編⑦●	※25回 00 蒲郡市小中学校音楽会 00 ぐらしき百景総集編⑧●	00 蒲郡市小中学校音楽会
11	00 鉄ぶら 30 ぶらり知多半島 45 岡崎ふるさと巡り	00 遊・YOU・東海道 30 水の惑星紀行● 45 岡崎ふるさと巡り●	00 鉄ぶら● 30 リゾッピングin長島●	00 ディズニーチャンネル● 30 グランパスSTUDIUM!●	00 鉄ぶら● 30 USJでもっとTKO● 45 ぶらり知多半島●	30 いい伊豆見つけた●
12	00 テレビ回覧板 15 幸田の記憶 30 ビュービル～西部小学校編～ 50 見ドコロガイド	00 テレビ回覧板WEEKLY 15 ビュービル～西部小学校編～ 30 町の風景 55 ビカッくん 50 見ドコロ	00 テレビ回覧板 15 町の風景 30 検索・ステキ企業 55 ビカッくん 50 見ドコロ	00 テレビ回覧板 15 検索・ステキ企業 30 蒲郡の記憶 55 ビカッくん 50 見ドコロ	00 テレビ回覧板 15 蒲郡の記憶 15 ビュービル～幸田町立森谷小学校編～ 55 ビカッくん 50 見ドコロ	00 テレビ回覧板WEEKLY 15 ビュービル～幸田町立森谷小学校編～ 30 匠～職人のわざと心 55 ビカッくん 50 見ドコロ
13	00 匠～職人のわざと心 15 文字放送	00 THE MAKING ● 15 文字 (土)13:00～14:15テレビ回覧板総集編	00 THE MAKING ● 15 文字 (土)13:00～14:15テレビ回覧板総集編	00 THE MAKING ● 15 文字 (土)13:00～14:15テレビ回覧板総集編	00 THE MAKING ● 15 文字 (土)13:00～14:15テレビ回覧板総集編	※(土)13:00～14:15 テレビ回覧板総集編
14	00 燃えドラ! スタジアム	00 燃えドラ! スタジアム	00 燃えドラ! スタジアム	00 燃えドラ! スタジアム	※26回 00 蒲郡市小中学校音楽会 27回～12/2月 燃えドラ休止のため	※デジアナはショップチャンネル 00 QVC(テレビショッピング)
15	00 テレビ回覧板 15 ビカッくん 20 見ドコロ 30 インフォ	00 テレビ回覧板 15 ビカッくん 20 見ドコロ 30 トリエナーレ● 35 インフォメーション	00 テレビ回覧板 15 ビカッくん 20 見ドコロ 30 トリエナーレ● 35 インフォメーション	00 テレビ回覧板 15 ビカッくん 20 見ドコロガイド 30 インフォメーション	00 テレビ回覧板 15 ビカッくん 20 見ドコロガイド 30 インフォメーション	00 テレビ回覧板 15 ビカッくん 20 見ドコロガイド 30 インフォメーション
16	00 みてミル?スラムダンク スペシャル●	00 みてミル?スラムダンク スペシャル 30 文字放送	00 'SPACE SHOWER TV MUSIC VIDEO SELECTION, 30 文字放送	00 PC講座 ～ワード2013前編●	23日～25日 00 PC講座～ワード2013前編 27回 00 蒲郡市小中学校音楽会 26回・28回・29回 00 地球の過去と未来●	00 世界の巨大工場3 メルセデス●
17	00 テレビ回覧板 15 匠～職人のわざと心 30 見ドコロ 40 ビカッくん 45 インフォメーション	00 テレビ回覧板 15 THE MAKING 30 見ドコロ 40 ビカッくん 45 トリエナーレ 50 インフォ	00 テレビ回覧板 15 THE MAKING 30 見ドコロ 40 ビカッくん 45 トリエナーレ 50 インフォ	00 テレビ回覧板 15 THE MAKING 30 見ドコロ 40 ビカッくん 45 インフォメーション	00 テレビ回覧板 15 THE MAKING 30 見ドコロ 40 ビカッくん 45 インフォメーション	00 テレビ回覧板 15 THE MAKING 30 見ドコロ 40 ビカッくん 45 インフォメーション
18	00 幸田の記憶 15 大好きグルメ街道 30 鉄ぶら	00 ビュービル～西部小学校編～ 15 刻の遺産 30 遊・YOU・東海道●	00 町の風景 15 ぐるめらんど 30 鉄ぶら	00 検索・ステキ企業 15 旬食まんたん 30 ディズニーチャンネル	00 蒲郡の記憶 15 大好きグルメ街道 30 鉄ぶら	00 ビュービル～幸田町立森谷小学校編～ 15 行ってみたい国 30 鉄ぶら
19	00 テレビ回覧板WEEKLY 15 ビュービル～西部小学校編～ 30 歯医者さんへ行こう12!	00 テレビ回覧板WEEKLY 15 町の風景 30 食遊彩々	00 テレビ回覧板WEEKLY 15 検索・ステキ企業 30 マイ Home Town	00 テレビ回覧板WEEKLY 15 蒲郡の記憶 30 マイ Home Town	00 テレビ回覧板WEEKLY 15 ビュービル～幸田町立森谷小学校編～ 30 幸田町そなえる防災●	00 テレビ回覧板WEEKLY 15 匠～職人のわざと心 30 幸田町そなえる防災●
20	00 恋舞妓の京都事情14 30 ぶらり知多半島 45 岡崎ふるさと巡り	00 リゾッピングin長島 30 水の惑星紀行 45 岡崎ふるさと巡り	00 恋舞妓の京都事情15 00 リゾッピングin長島	00 遊・YOU・東海道 00 グランパスSTUDIUM!	23日・28回 00 蒲郡市小中学校音楽会 00 恋舞妓の京都事情16 30 USJでもっとTKO ● 45 ぶらり知多半島	00 蒲郡市文化協会洋楽演奏会
21	00 'SPACE SHOWER TV MUSIC VIDEO SELECTION, 30 文字放送 55 ビカッくんの番組ガイド	00 'SPACE SHOWER TV MUSIC VIDEO SELECTION, 30 文字放送 50 トリエナーレ 55 ビカッくん	00 'SPACE SHOWER TV MUSIC VIDEO SELECTION, 30 文字放送 50 トリエナーレ 50 トリエナーレ 55 ビカッくん	00 みてミル?スラムダンク スペシャル 30 文字放送 55 ビカッくんの番組ガイド	※24回～26回 00 イケメンcooking ※27回・29回 00 歯士料理が呼ぶ二泊三日女二人旅● 30 文字放送 55 ビカッくん	30 文字放送 55 ビカッくんの番組ガイド
22	00 テレビ回覧板WEEKLY 15 幸田の記憶 30 歯医者さんへ行こう12!	3回 22:00～00 幸田町小中学校音楽会 00 テレビ回覧板WEEKLY 15 ビュービル～西部小学校編～ 30 食遊彩々	00 テレビ回覧板WEEKLY 15 町の風景 30 マイ Home Town	00 テレビ回覧板WEEKLY 15 検索・ステキ企業 30 マイ Home Town	00 テレビ回覧板WEEKLY 15 蒲郡の記憶 30 幸田町そなえる防災●	00 テレビ回覧板WEEKLY 15 ビュービル～幸田町立森谷小学校編～ 30 幸田町そなえる防災●
23	00 ぐらしき百景総集編④ ※(土)23:00～24:00ファッションチャンネル	00 ぐらしき百景総集編⑤ ※(土)23:00～24:00ファッションチャンネル	00 ぐらしき百景総集編⑥ ※(土)23:00～24:00ファッションチャンネル	00 ぐらしき百景総集編⑦ ※(土)23:00～24:00ファッションチャンネル	00 ぐらしき百景総集編⑧ ※(土)23:00～24:00ファッションチャンネル	00 ぐらしき百景総集編⑨ ※(土)23:00～24:00ファッションチャンネル
24-29	00 QVC(テレビショッピング) ※デジアナはショップch	00 QVC(テレビショッピング) ※デジアナはショップch	00 QVC(テレビショッピング) ※デジアナはショップch	00 QVC(テレビショッピング) ※デジアナはショップch	00 QVC(テレビショッピング) ※デジアナはショップch	00 QVC(テレビショッピング) ※デジアナはショップch

今月のピックアップ番組

『ようこそ豊川! おいでん東三河!! 第8回B-1グランプリin豊川』

「ご当地グルメでまちおこしの祭典! B-1 グランプリin豊川」11月9日(土) 8時30分～10時生放送決定! 開会式を中心に会場の熱気をお伝えします!!

放送日 11月9日(土)
放送時間 8:30～10:00



『蒲郡小中学校音楽祭』(15分)

11月16日(土)に蒲郡市民会館で行なわれる蒲郡市小中学校音楽祭の様子をお送りします。この日の為に練習を重ねてきた子ども達の美しい歌声、演奏をお楽しみ下さい。

放送期間
11/23(土)午後8:00～ 11/24(日)午前7:00～
11/25(月)午前10:00～ 11/26(火)午後2:00～
11/27(水)午後4:00～ 11/28(木)午後8:00～
11/29(金)午前7:00～ 11/30(土)午前10:00～
12/1(日)午後10:00～



取材日記 **スタッフみんなで更新中!**
三河湾ネットワーク取材日記

蒲郡ポートレース中継 14:50～
★蒲郡ポートレース中継はデジアナ6ch、地上デジタル12chでご視聴いただけます。
11/9・10・11・12
11/15・16・17・18
11/25・26・27・28・29・30
ソニービジネスソリューションカップ
BOAT Boy CUP
JLC杯