

# わづなび

広報

2015

1月

No. 1149

ひつじが1匹、ひつじが2匹……

群れる姿は家族安泰・平和の象徴！



## 今月の特集

- ◇市民の声を市政につなぐ  
～地域懇談会から～
- ◇愛知県知事選挙
- ◇オーストラリアスタディツアー ほか



広報紙をスマートフォンへ配信します。

# ぼくとわたしの 写真館



こうめい  
杉浦煌明くん (鹿島町)  
平成25年10月生まれ

家族から一言

最近歩けるようになってきた煌明くん。いろいろな事に興味深々で、毎日大忙しです。一緒にお出かけしようね。

ゆうあ  
曾田唯葵ちゃん (豊岡町)  
平成25年3月生まれ

家族から一言

元気モリモリの唯葵☆日々の成長にびっくり!!パパ&ママも絶対に負けれない戦いがそこにはある(笑)



ゆみ  
牧野玖海ちゃん (鹿島町)  
平成24年6月生まれ

家族から一言

お魚が大好き!!これからも元気にたくましく育ててね!!



**募** このコーナーに登場するお子さん(対象:おおもね2歳児以下)を募集します。掲載を希望される方は、企画広報課(☎66♦1145)または市ホームページ「広報がまごおり」からお申し込みください。  
**集**

## 目次 Contents

表紙解説	2
ぼくとわたしの写真館	2
新年のごあいさつ	3
市民の声を市政につなぐ ～地域懇談会から～	4-5
愛知県知事選挙	6-7
オーストラリアスタディツアー	8-9
市の人事行政の運営状況をお知らせします	10-11
財政状況	12
遊びにおいでよ児童館へ	13
今月のスポットライト 蒲郡の歴史	14
読む水族館 図書館だよ	15
保健センター便り	16-17
市民相談	18
お知らせ	19-33
クイズまちがいさがし	34
ふれあい宅配便	35

### 今月の表紙

### 消しゴムはんこヒツジ

図書館で行われた、消しゴムはんこ作り教室に参加した皆さんの作品です。羊が群れをなす姿は「家族の安泰」「平和な暮らし」を表すといわれるそう。消しゴムはんこヒツジたちも群れをなし、市民の皆さんの平和を象徴してくれているようです。

(よ)



### \*\*\*\*\* 有料広告 \*\*\*\*\*

小さな工事から大きな工事までお電話一本でOK! 見積り・現場調査 無料!

大工工事  
水まわり  
屋根  
各種塗装  
給排水  
下水工事  
エクステリア  
建具  
左官  
電気  
介護保険による  
住宅改修  
内装  
インテリア

お電話1本、即日お伺いします  
お電話での価格の問合せOK!  
責任施工アフターメンテナンスもおまかせ!

0120-58-3135

リフォーム専門店  
**リフォーム Let's** 蒲郡店  
三河地区6店舗

〒443-0104 蒲郡市形原町東欠ノ上17番地 (営業時間 AM10:00~PM7:00 日曜定休)  
TEL(0533)58-3133 FAX(0533)58-3134 E-mail: reform@sk2.aitai.ne.jp

家のムズムズ  
**Let's**  
におまかせ!

※財源確保のため有料広告を掲載しています。広告については市が推奨するものではありません。内容については直接広告主へお問い合わせください。





# 新年のごあいさつ



蒲郡市長  
稲葉正吉

あけましておめでとうございます。

市民の皆さまには、健やかな新春をお迎えのことと心からお喜び申し上げます。また、日ごろから市政に対するご理解とご協力を賜わり、厚くお礼申し上げます。

市長として4年目となる本年も、私の考える蒲郡市の進むべき大きな目標である「活気のある蒲郡」「元気のある蒲郡」を目指し、引き続きフットワーク良く、スピード感を持ち、現場主義で精いっぱい取り組んでまいります。

昨年を振り返りますと、地球温暖化による影響とみられる全国各地で発生したゲリラ豪雨、戦後最多の犠牲者を出した御岳山噴火など、自然災害の予知の難しさをあらためて認識した一年ではなかったかと思えます。

今年は、私が掲げる施策の一つであります「働く場の確保・産業の振興」について、新しく立地を希望する企業や、既存企業の増設・移転のニーズの把握などの情報収集を広域的に行い、新規工業用地開発の実現に向けて諸課題の解決を図る一方、市内の遊休地への企業誘致もあわせて進めてまいります。

また、新産業の創出といたしまして、昨年策定した蒲郡市ヘルスケア計画に基づき、ラグーナ蒲郡未利用地の開発に係る基本計画を策定し、「健康・長寿のまちづくり」「ヘルスケア産業の集積」に取り組んでまいります。

都市基盤整備の面については、地域産業の発展と都市機能の充実が、市民生活の利便性向上などにおいて最重要課題だと考えております。現在、着々と整備が進んでおります、国道23号蒲郡バイパス東部区間および国道247号中央バイパスの早期完成を目指し、国・県に積極的に要望するとともに、用地取得、道路整備などできる限り協力してまいります。

さらに、一昨年より取り組んでおります健康づくり事業を充実させ、市民の皆さまが、いきいきと健康でお過ごしいただけるような施策を進めてまいります。

最後になりますが、市民の皆さまには、なお一層のご支援、ご協力をお願い申し上げますとともに、ますますのご健勝とご多幸を祈念いたしまして、年頭のあいさつとさせていただきます。

市長の市政運営方針である現場主義の一環として、市長が直接市民の皆さんと意見交換する「地域懇談会」が、今年度も行われました。全7地区の懇談会で、皆さんから貴重なご意見をいただきました。今号では、その主な内容についてご紹介します。

# 市民の声を市政につなぐ

## 地域懇談会から

秘書課 ☎66♦1161

**問** 地質的に危険な箇所などの情報は、どのように周知されるのか。そのような箇所の防災対策についてお聞きしたい。



急傾斜地・土石流危険地域などのハード面での対策は愛知県が行っていますが、莫大な予算をかけて、県内すべての箇所をケアすることは無理だと感じます。蒲郡市としてはソフト面での対応でカバーしよう、メール配信サービス『安心ひろめる』で情報を配信しています。10月から、市内の1時間雨量が30ミリ、または、降り始めから120ミリを超えた時点で、情報をお知らせして

います。市役所と消防署の屋上に設置した雨量計で計測しているため、より地域に密着した情報です。豪雨により危険度が高まる急傾斜地などに関する情報も、愛知県から皆さんの携帯電話に送られます。

情報を確認していただき、早めに危険を察知して自主避難していただければと思います。避難勧告が出ていなくても避難したいという方は、すぐに避難所を開設します。市までご連絡ください。



**問** 市内の廃屋や空き家などの調査があったが、調査結果や、今後どのような対応を考えているかお聞きしたい。



民間の土地にある危険廃屋について、地区を通して調査を行いました。結果、24年度は78件、25年度はさらに45件の報告がありました。これらの建物については、昨年度策定した「蒲郡市空き家等適正管理条例」によって対応することとなります。

担当者が現地確認を行い、特に危険と判断した物件は8件で、町内の方も交えてどうするか検討いたしました。基本的には所有者の責任で対応すべきもの

### 【地域懇談会開催結果】

	校 区	と き	と ころ	参加人数
第1回	蒲郡中学校	8月16日(土)	生きがいセンター	41人
第2回	中部中学校	8月23日(土)	市民体育センター	34人
第3回	三谷中学校	8月30日(土)	三谷公民館	80人
第4回	西浦中学校	8月31日(日)	西浦公民館	41人
第5回	形原中学校	9月 6日(土)	形原公民館	91人
第6回	大塚中学校	9月27日(土)	大塚公民館	36人
第7回	塩津中学校	10月5日(日)	塩津公民館	41人

※開催時間はいずれも午前10時から(1時間半程度)

のため、まずは所有者に連絡し、対応してもらいますが、緊急避難的に市の予算で対応したものは、後日、所有者に費用を請求しています。





**問** 市民病院の慢性的な赤字経営をボートレースの収益で補っていると聞いている。今後、どのように改善していくのか。

病院が赤字経営と思われるのですが、決してそういう訳ではありません。確かに26年度も12億円の繰り入れをしています。これは「法定繰入」というものです。公立の

病院では高度医療、24時間体制の救急外来など、行わなければならない診療科目があるため、これらの費用は行政が補わなければならない部分であり、市民病院が赤字かどうかの基準は、この法定繰入をした後の状態で判断します。現在は当初予算の範囲内で収まっています。

**問** 広域連合について、もつと時間を使って説明するべきではないのか。

他市では担当者が説明するのみですが、蒲郡市では、私から説明させていただきます。地域懇談会でお時間をいただきました。回数で比較するわけではありませんが、豊橋市8回、豊川市6回、田原市4回で蒲郡市は7回の説明会を実施しております。市職員が皆さんのところに向向いて行う「なんでも出前講座」では、昨年度から広域連合のメニューが加わっています。10人程度集まれば実施できますのでご利用ください。



**問** 人口減少に対して、どう考えているのか。電車で豊橋・岡崎まで10分、刈谷まで約20分、名古屋まで約40分の立地を生かせないか。

日本全体では人口が減少している中で、隣の幸田町や岡崎市は増えており、愛知県としても、少しずつですが増えています。蒲郡市に人を引き寄せるには、働く場の確保と道路整備が必要不可欠と考えています。企業誘致のため、企業用地確保にかけまわり、企業庁にも働きかけています。

**現在** 一昨年立ち上げた定住促進プロジェクトでは、質問者からも指摘いただいた交通アクセスのよさをはじめ、生活環境、豊かな自然など蒲郡の魅力や、情報誌・ホームページなどで発信しています。その成果もあってか、今年に入り蒲郡市の人口は転出より転入が増加しています。



定住情報誌

# 愛知県知事選挙



とき **2月1日**  
午前7時～午後8時

豊かなまちづくりのために、あなたの大切な一票を無駄にしないよう、必ず投票にでかけましょう。

選挙管理委員会 ☎66♦1155

## 投票できる方

次の要件に該当し、市の選挙人名簿に登録されている方。

〔年齢要件〕 平成7年2月2日

以前に生まれた方(平成27年2月1日現在、満20歳以上の方)

〔住所要件〕 平成26年10月14日

までに転入届などにより蒲郡市の住民票が作成され、引き続き

## 入場券・選挙公報・投票所

入場券は、告示後(1月15日以降)速やかに各世帯へ郵送します。

選挙公報は、地区を通じて、1月下旬頃に各世帯へ配布します。

※届かない場合は、選挙管理委員会までお問い合わせください。

## 入場券が変わります

1通の封筒に同一世帯2人分の入場券を印刷します。有権者が3人以上の世帯には、2通以上に分けて送付します。



## 愛知県知事選挙投票所

投票区	投票所	投票区	投票所
大塚第1	東大塚いこい会館	塩津第1	王子公民館
大塚第2	西大塚区民会館	塩津第2	塩津公民館
三谷第1	三谷東保育園	塩津第3	拾石町会館
三谷第2	天白会館	塩津第4	鹿島町集会所
三谷第3	三谷小学校図工室	形原第1	形原八区集会所
三谷第4	西区会館	形原第2	中部公民館
蒲郡町部第1	府相保育園	形原第3	形原公民館
蒲郡町部第2	勤労福祉会館	形原第4	旧西部市民センター
蒲郡町部第3	市役所北棟集会室	形原第5	形原南保育園
蒲郡町部第4	市立図書館別館	西浦第1	西浦公民館
蒲郡東西北部第1	東部公民館	西浦第2	知柄会館
蒲郡東西北部第2	ソフィア看護専門学校	投票は、入場券に書かれている投票所で行ってください。	
蒲郡東西北部第3	北部公民館		
蒲郡東西北部第4	西部公民館		

市内に住所を有している方。

■市内で住所変更した方

26年12月26日までに届け出た方は新住所地の投票所、12月27日以降に届け出た方は前住所地の投票所で投票してください。

■県内市町村で住所変更した方  
選挙人名簿に登録のある市町

村での投票となります。

県内市町村から26年10月15日以降に転入届を出した方は、転入前住所地、県内市町村に26年10月1日以降に転出届を出した方は、蒲郡の転出前住所地で投票していただきます。

引き続き愛知県内に住所を有する旨の証明書が必要です。証明書は、県内市町村住民情報担当課で発行できます。



**投票にはこんな方法もあります**

**■期日前投票**

投票日に仕事、冠婚葬祭（本人・その親族）、旅行、病気や出産などで歩行が困難などの理由で投票所に行けない方は、**期日前投票**ができます。

**■代理投票・点字投票**

心身の故障などにより自分で投票用紙に記入ができない方は**代理投票**が、目が不自由なため**点字投票**ができます。投票所で申し出てください。

**期日前投票は市役所で**



**とき** 1月16日(金)～31日(土)  
午前8時30分～午後8時  
**ところ** 市役所本館1階 102会議室  
**持ち物** 入場券

(県内に転出された方は、引き続き県内に住所を有する旨の証明書)

- 入場券がなくても投票できます。投票所でお申し出ください。
- 車イスの方は本館西玄関横のスロープをご利用ください。介護が必要な方は、事前に市選挙管理委員会へお申し出ください。
- 庁舎耐震補強工事のため駐車場が狭くなり、ご迷惑をおかけしております。特に31日(土)は、混雑が予想されます。早めにお越しください。

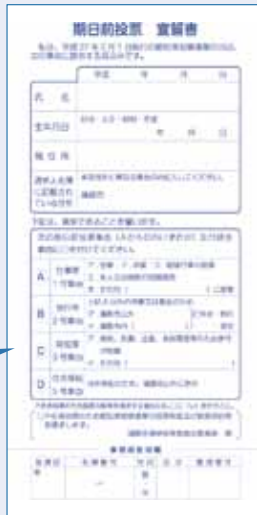

入場券裏面にある期日前投票の宣誓書を記入してお越しください。受付がスムーズに行えます。

**郵便などによる不在者投票対象者**

手帳など	区分	等級など
身体障害者手帳	両下肢、体幹、移動機能の障害	1級または2級
	心臓、じん臓、呼吸器、ぼうこう、直腸、小腸の障害	1級または3級
	免疫機能、肝臓の障害	1級から3級
戦傷病者手帳	両下肢、体幹の障害	特別項症から第2項症
	内臓機能の障害	特別項症から第3項症
介護保険の被保険者証	介護状態区分	要介護5

**■郵便などによる不在者投票**

身体障害者手帳、戦傷病者手帳または介護保険の被保険者証をお持ちの方で左表の項目に該当する方は、**郵便などによる不在者投票**ができます。

**郵便等投票証明書の交付**を受けた上で、**投票用紙等の交付**請求を、投票日の4日前(1月28

日(水)までに行ってください。郵便等投票証明書の交付、投票用紙等の交付請求は選挙管理委員会へご連絡ください。

※原則として、候補者などの氏名を自分で書くことができない方には代理記載制度もあります。

**■施設などで行う不在者投票**

県選挙管理委員会の指定施設(病院など)に入院、入所の方は、**その施設内で不在者投票**ができます。施設長に申し出てください。

**開票**

とき 2月1日(日)

午後9時15分から

ところ 市民体育センター競技場  
投・開票速報情報は市ホームページに掲載します。

<http://www.city.gamagori.jp/>  
【携帯用アドレス】

<http://www.city.gamagori.jp/mobile/>

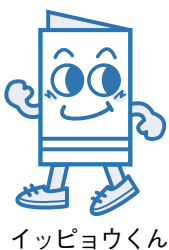

### あっという間の9日間

大塚中 山口 夢叶

仲間やホストファミリーと過ごした時間も、一瞬で終わってしまったような気がします。研修のはじめは、英語を聞き取ることが難しかったり、苦戦することも多かったけれど、それをはるかに上回るほど、楽しかったことや学んだことが多かったから、あっという間に過ぎてしまったのだと思います。今後はこの経験を生かし、たくさんの事に挑戦していきたいです。

### ホストファミリーとの交流

西浦中 尾崎 壮吾

僕はホストファミリーの方との交流が一番心に残っています。市役所を出発した時は、英語で話して伝えたり、聞き取ったりすることができるか、心配でした。でも、ホストファミリーの方たちがゆっくり話してくれたり、ジェスチャーをまじえて話してくれたのでコミュニケーションをとることができました。僕は、ホストファミリーの方と気持ちを伝え合うことができうれしかったです。

## スタディツアー



### 充実した9日間

西浦中 吉見 彩花

私は初め、自分の英語がうまくホストファミリーに伝わるのか不安でした。しかし、ホームステイ先の家族や、ブライトP12校のみんなが積極的に、フレンドリーに話し掛けてきてくれたので、少しずつ話す事ができるようになりました。私にとって、とても充実した9日間でした。この経験を忘れずに、これからの学校生活やいろいろな活動に生かしていきたいと思えます

### 最高の5日間

形原中 都築 亮吾

僕がこのスタディツアーで心に残っているのは、ホームステイです。はじめは不安でしたが、ホストファミリーはとてもフレンドリーで、僕をあたたかく迎え入れてくれました。一緒にテニスをしたり、サイクリングをしたりしました。庭に、野生のカンガルーが現れたのも印象的でした。楽しく、あっという間の5日間のホームステイでした。このスタディツアーは、僕にとって忘れられない最高の思い出です。

### 海外派遣を通して

中部中 内田 隆誠

蒲郡の代表に選ばれ海外に行き、ヤングさんの家にホームステイをしました。家族みんなで温かく迎えてくれて、自分の英語が通じたときは感動しました。バスケが得意な僕は、オーストラリアの友達とバスケを楽しむことで打ち解け合うことができました。日本から離れて、不慣れな土地でうまくやっていたか不安ばかりでしたが、最高の仲間、最高の家族に出会えたこと、そして、楽しい思い出や経験をたくさん持って帰ってくる事ができてうれしく思います。

### 英語の世界

形原中 杉浦 華帆

私はこのスタディツアーで、ホームステイが一番楽しかったです。最初は、周りが英語だけしかない世界で、少し緊張していました。しかし、ホストファミリーが積極的に話しかけてくれたので、私もジェスチャーを使いながら会話を楽しみました。英語の世界で生活するのも、いいものだなと感じました。親切に受け入れをくださったホストファミリーに、とても感謝しています。

### 最高の思い出ホームステイ

中部中 小澤 彩音

このツアーで、1番心に残っているのは、ホームステイです。ホストファミリーと初めて出会ったときは、緊張のあまり体が固まって、思うように話せませんでした。ゲームをしたり、折り紙をして一緒に遊ぶうちに、自分の伝えたいことも身振りを交えて伝えられるようになりました。自分の英語が伝わったときは、とてもうれしかったです。英語で会話できる楽しさを学ぶことができました。



## 初めてのhomestay

蒲郡中 小林 正宗

僕がこのスタディツアーで、一番心に残っているのは『homestay』です。しかし、初めのうちは向こうの英語に慣れることができず、なかなかうまく話せませんでした。しかし、日を重ねるごとに徐々に話せるようになり、話すことが楽しく感じるようになりました。ホストファミリーにもう一度たくさんの感謝の気持ちを伝えたいです。

## 絶対に忘れない思い出

蒲郡中 小山 二葉

「ちゃんとした英語を話さないといけない。」行く前は不安な気持ちでいっぱいでした。でも、行ってから気づきました。本当に大切なことは、「一生懸命に伝えようとする心」だと。ホストファミリーに思い切って話しかけると、私の目を見て一生懸命に話してくれました。うれしかったし、楽しかったです。心がつながったと思いました。みんな大好きになりました。この出会いは絶対に忘れません。

## My Australian friends

三谷中 加納 巧太郎

「もう少し長くホームステイしたかったな。ブライトにまた行きたい。」帰国後のぼくの口癖です。5日間のホームステイは「楽しかった」の一言につきまします。ホストファミリーのウィル君と彼の友達と一緒に毎日川へ泳ぎに行ったり、野生のカンガルーを見たり、バスケットやクリケットをしました。昔からの友達のように迎えてくれた彼らには感謝の気持ちで一杯です。オーストラリアの広い大地のようにぼくも広い心を持って、もっと英語を勉強して、またウィル君に会いに行きたいと思います。

## Thank you オーストラリア

三谷中 石川 捺稀

オーストラリアは良い国で、そこに暮らす人々も温かくフレンドリーに私を迎えてくれました。私が一番楽しかったのはホームステイです。ホームステイ先のジェシカとはいつも一緒に行動していました。出発前は言葉の壁が心配でしたが、毎日楽しくいつの間にか積極的に話しかけている自分を発見しました。そんな私を引き出してくれたホストファミリーに感謝しています。

## ブライトで得た宝物

大塚中 岩瀬 守志

ホームステイで滞在したブライトは、身近な場所に動物が現れるような、のどかな田舎町でした。最初は「頑張らなきゃ」という気持ちですが、いつしか「明日も楽しみ」という気持ちに変わっていました。ブライトで学んだ文化、親しくなった友、そしてお世話になったホストファミリーとの思い出は、僕の一生の宝物です。

# オーストラリア

中学生海外派遣事業が、10月17～25日の8泊9日の日程で行われました。

市内の7中学校14人の生徒がオーストラリアを訪問し、ビクトリア州ブライトの中学生との交流やホームステイを通して、海外の生活、文化、風土に対する理解を深めました。

学校教育課 ☎ 66♦1165

## 自分にできることで

塩津中 賛 溪也

ホームステイ初日、僕はどんなふうに話せばよいか分かりませんでした。しかし、逆にホストファミリー側がどのように話せば伝わるかを工夫してくれて、なるべく簡単な英語と笑顔で僕に話しかけてきてくれました。だから、僕も自分の分かる単語と動きで話しました。自分にできることをやっていたら、言葉が通じにくくても心で通じるものだと思います。

## 自分から伝える

塩津中 岩瀬 莉帆

私は、ホームステイ先で会話ができるかとても心配でした。でも、私が伝えようすると、ホストファミリーは真剣に聴いてくれて、日本について質問したりしてくれました。この会話をきっかけに私は、豆をお皿に移すゲームで箸の持ち方を伝えたり、おにぎりを作ってあげたりすることができました。完璧な英語ではなくても伝えようとするのが大切だと教えてくれたホストファミリーのラーラに感謝しています。

## 平均給料・給与月額と平均年齢の状況 (26年4月1日現在)

	一般行政職職員			全職員		
	蒲都市	県	国	蒲都市	県	国
平均給料月額	315,900円	341,982円 (343,517円)	335,000円	306,000円	361,608円 (362,639円)	344,668円
平均給与月額	344,420円	389,912円 (391,447円)	408,472円	328,888円	409,809円 (410,838円)	415,426円
平均年齢	39.8歳	42.5歳	43.5歳	37.9歳	41.4歳	43.3歳

※「平均給与月額」は、給料、扶養・地域・住居・管理職手当の合計額の平均。(県・国は、単身赴任・特地勤務手当などを含む) ※県・国の( )内の金額は、特例による減額前の平均給料、給与の額。

年度	23	24	25	26
ラスパイレ指数	100.5	108.1 (99.9)	107.9 (99.7)	100.9

※ラスパイレ指数とは、一般行政職の各経年数別の平均給料月額を国家公務員を100とした場合と比較したもの。  
※( )内の値は、国家公務員の給料減額措置がないとした場合の値。  
※26年度の値は、試算値です。

## 職員手当の状況 (26年4月1日現在)

種類	内容(平均支給額:25年度普通会計決算)
扶養手当	配偶者 13,000円、その他 1人につき 6,500円 (配偶者がいない場合 1人目 11,000円) 16~22歳の子は 1人につき 5,000円加算
通勤手当	交通機関利用者 運賃など相当額(上限 55,000円) 自動車など利用者 通勤距離に応じて 2,000~22,500円 ※片道 2km 未満通勤者や徒歩通勤者には支給なし
住居手当	家賃の額に応じて支給(上限 27,000円) ※持家には支給なし
特殊勤務手当	危険・不快・不健康または困難な特殊勤務に従事する職員に支給(支給対象職員 1人当たりの平均支給月額 15,548円)
時間外勤務手当	正規の勤務時間を超えて勤務した職員に支給 (職員 1人当たりの平均支給月額 21,276円)
期末手当・勤勉手当	年間支給割合(一般職員) 期末手当 2.6月、勤勉手当 1.5月 ※職制上の段階、職務の級などにより5~20%の加算措置あり
退職手当	自己都合 勤続 25年 32.83月分 35年 46.55月分 最高限度 55.86月分 勲奨・定年 勤続 25年 38.955月分 35年 55.86月分 最高限度 55.86月分 (1人当たり平均支給額 自己都合 2,422千円、勲奨・定年 23,090千円)

## 特別職の報酬などの状況

(26年4月1日現在)

		報酬などの月額
給料	市長	927,000円
	副市長	781,000円
報酬	議長	532,000円
	副議長	489,000円
	議員	457,000円
期末手当	市長	年 3.1月分 (45%の加算措置あり)
	副市長	
	議長	
	副議長	
退職手当	市長	在職年数× 270/100
	副市長	在職年数× 175/100

## 職員の勤務時間その他の勤務条件

### 勤務時間・休憩時間

勤務時間	月曜日から金曜日までの各日の 午前8時30分~午後5時15分
休憩時間	正午~午後1時

※市民病院や消防、競艇事業部などの変則勤務の職場は除く。

### 年次有給休暇の取得状況 (平成25年度実績)

人数	日数	1人あたり日数
971人	8,353.1日	8.6日

※1年につき20日付与

### その他の勤務条件

病欠休暇	90日
特別休暇	結婚休暇5日・夏季休暇5日・産前産後休暇各8週・忌引など

## 職員の分限および懲戒処分

### 分限の状況(25年度)

心身の故障による休職	8人
------------	----

※分限処分とは、心身の故障、刑事事件での起訴など職務が十分に果たせない場合において、公務能率の維持を目的に行う処分。

### 懲戒処分の状況(25年度)

懲戒処分(戒告)	1人
----------	----

※懲戒処分とは、地方公務員法などに違反した場合や職務上の義務違反などに対して、秩序維持を目的に行う処分。

## 職員の服務

地方公務員法に定められた市職員の義務を周知徹底するため、服務制度に係る研修を実施するとともに、随時、通知文書などにより服務規律の徹底を図っています。

また、ハラスメント相談窓口を設置して職場におけるハラスメントの防止に努めています。

## 職員の研修

職員研修計画に基づき、戦略的な地域づくりの担い手としての職員の育成に向けて職員研修を実施しています。

平成25年度に実施した研修は合計36コースで、延べ受講者数は1,705人です。

## 職員の福利厚生制度

蒲都市職員互助会、安全衛生委員会を組織するとともに、愛知県市町村職員共済組合による共済制度などにより、職員の福利厚生や健康維持のための事業を行うことで、公務能率の向上を図っています。



# 市の人事行政の運営状況をお知らせします

人事行政の透明性を高め、その公平性を確保するため、市民の皆さんに市職員の任免、職員数、給与、勤務条件などの状況をお知らせします。

職員の勤務条件、給与などは、地方自治法と地方公務員法の規定に基づき、条例で定めています。

人事課 人事担当 ☎66♦1163  
給与担当 ☎66♦1164

## 職員の任免および職員数

### 採用・退職者の状況 (25年4月2日～26年4月1日採用者・25年度退職者)

	定年	勸奨	普通	退職者 計	採用者
市長部局	23人	5人	42人	70人	88人
行政職	12	5	5	22	27
保育職	6	0	2	8	9
医療職	2	0	35	37	48
技能業務職	3	0	0	3	4
議会事務局	0	0	0	0	0
行政職	0	0	0	0	0
消防本部	4	0	2	6	9
消防職	4	0	2	6	9
教育委員会	2	2	7	11	17
行政職	0	2	1	3	2
教育職	0	0	6	6	15
技能業務職	2	0	0	2	0
監査事務局	0	0	0	0	0
行政職	0	0	0	0	0
合 計	29	7	51	87	114

### 職員の状況 (各年4月1日現在)

部門	職員数	年度		対前年増減数
		25	26	
一般行政	議 会	7人	7人	0人
	総 務	82	85	3
	税 務	29	29	0
	民 生	168	164	△4
	衛 生	52	53	1
	農林水産	12	12	0
	商工・観光	12	12	0
	土 木	42	42	0
	小 計	404	404	0
	特別行政	教 育	46	53
消 防		109	112	3
小 計	155	165	10	
普通会計 計	559	569	10	
公営企業など	病 院	419	431	12
	水 道	15	15	0
	下 水道	13	13	0
	そ の 他	53	58	5
	小 計	500	517	17
合 計	1,059	1,086	27	

### 職員数の推移 (各年4月1日現在)

部門別	年度	21	22	23	24	25	26	5年前との増減数(率)
一般行政		412人	409人	405人	407人	404人	404人	△8(△1.9%)
教 育		50	44	47	47	46	53	3(6.0%)
消 防		107	112	110	112	109	112	5(4.7%)
普通会計 計		569	565	562	566	559	569	0(0.0%)
公営企業など会計 計		494	490	493	492	500	517	23(4.7%)
総 合 計		1,063	1,055	1,055	1,058	1,059	1,086	23(2.2%)

※職員数は一般職(教育長を含む)に属する職員数であり、地方公務員の身分を保有する休職者、派遣職員などを含み、非常勤・臨時・嘱託職員は除く。

## 職員の給与

### 人件費の状況 (25年度普通会計決算)

住民基本台帳人口(H26.3.31)	歳出額(A)	実質収支	人件費(B)	人件費率(B/A)	(参考)24年度の人件費率
人	千円	千円	千円	%	%
81,693	25,599,110	1,962,504	5,581,032	21.8	22.0

※人件費には、市長、副市長、教育長、議員、各種委員に支給される給料、報酬などを含む。

### 職員の初任給の状況 (26年4月1日現在)

	蒲郡市	愛知県	国	
一般行政職	大学卒	178,800円	182,200円	174,200円
	高校卒	144,500	147,300	142,100
技能業務職	高校卒	158,600	—	—
	中学卒	141,900	—	—

※国の大学卒の初任給は、一般職(大卒)の額。

上半期

# 財政状況

平成26年度上半期(9月30日現在)の執行状況をお知らせします。

財務課 ☎66♦1177

## 一般会計

歳入

(単位:万円・%)

	●予算現額	●収入済額	●執行率
市 税	128億 1,910	80億 4,619	62.8
国庫支出金	32億 9,892	14億 8,281	45.0
県支出金	19億 2,514	4億 1,888	21.8
市 債	18億 8,570	0	0.0
地方交付税	17億 8,587	12億 5,776	70.4
諸 収 入	12億 4,738	2億 8,920	23.2
繰 越 金	11億 7,327	19億 4,606	165.9
繰 入 金	10億 1,118	7,461	7.4
地方消費税交付金	9億 8,000	5億 3,587	54.7
使用料及び手数料	4億 9,240	2億 5,977	52.8
分担金及び負担金	3億 4,645	1億 6,495	47.6
地方譲与税	2億 1,700	7,782	35.9
財産収入	1億 3,670	5,755	42.1
そ の 他	1億 8,342	1億 2,317	67.2
合 計	275億 253	147億 3,464	53.6

歳出

(単位:万円・%)

	●予算現額	●支出済額	●執行率
民 生 費	103億 872	32億 9,453	32.0
総 務 費	41億 9,932	12億 7,332	30.3
教 育 費	27億 8,597	8億 4,477	30.3
衛 生 費	27億 5,014	9億 6,462	35.1
公 債 費	25億 3,842	12億 7,129	50.1
土 木 費	22億 6,097	3億 9,994	17.7
消 防 費	12億 5,413	4億 1,995	33.5
商 工 費	7億 8,682	5億 3,570	68.1
議 会 費	2億 8,552	1億 4,877	52.1
農 林 水 産 業 費	2億 8,171	9,538	33.9
そ の 他	5,081	87	1.7
合 計	275億 253	92億 4,914	33.6

## 特別会計

(単位:万円・%)

会計名	●予算現額	●収入済額	●執行率	●支出済額	●執行率
国民健康保険事業	85億 9,430	32億 7,673	38.1	36億 8,646	42.9
介護保険事業	57億 2,756	23億 430	40.2	22億 3,866	39.1
後期高齢者医療事業	17億 1,090	3億 1,006	18.1	6億 9,060	40.4
土地区画整理事業	18億 8,221	2億 6,013	13.8	5億 4,759	29.1
公共用地対策事業	1億 4,570	2億 3,298	159.9	6,893	47.3
下水道事業	22億 224	4億 5,868	20.8	6億 7,948	30.9
三谷町財産区	1億 1,920	1億 2,047	101.1	9,042	75.9
西浦町財産区	1,210	1,242	102.6	3	0.2

## 市債の状況

(単位:万円)

会計名	●借入残高
一 般 (うち臨時財政対策債)	230億 8,698 (112億 3,958)
土地区画整理	51億 4,394
下 水 道	78億 5,275
水 道	7億 9,461
病 院	79億 9,399
モーターボート	30億 0
合 計	478億 7,227

前年(H25.9末)現在高 463億 3,740  
差し引き増減 15億 3,487

## 企業会計

(単位:万円・%)

会計名	●収入予算現額	●収入執行済額	●執行率	●支出予算現額	●支出執行済額	●執行率	
水道	収益的	18億 8,940	8億 5,561	45.3	17億 5,040	5億 2,838	30.2
	資本的	2億 2,994	5,683	24.7	14億 3,349	4億 4,052	30.7
病院	収益的	73億 420	33億 6,643	46.1	92億 8,920	47億 2,059	50.8
	資本的	4億 4,330	2億 133	45.4	8億 8,470	4億 1,228	46.6
モーターボート	収益的	636億 3,310	340億 2,388	53.5	641億 4,620	318億 6,742	49.7
	資本的	28億 7,492	0	0	39億 3,182	17億 8,449	45.4

## 市の財産

土 地	2,645,854 m <sup>2</sup>
建 物	321,633 m <sup>2</sup>
有価証券	29億 9,235万円
基 金	133億 3,250万円





1  
がつ

# 遊びにおいでよ 児童館へ

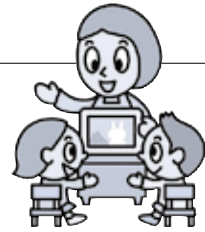

りよう  
じかん

午前9時～午後5時

おやすみ

4・11・18・25日(日)、12日(祝)、1日(祝)～3日(土)

行事

絵本の  
読み聞かせ

体操・リズム  
親子遊び

小中生の遊び

こどもと  
家庭相談日

児童館名

幼 乳幼児向け  
小 小学生向け

みや  
児童館

☎67・0077

幼 13、20、27日(火)  
10時30分～  
小 6、20日(火)  
16時～

●7、21日(火) 10時30分～  
赤ちゃんサロン  
●9、16、23、30日(金)  
10時30分～  
●14、28日(火) 10時30分～  
にこにこ親子遊び

●8日(火) 15時30分～ 新年お琴の会  
●10、24日(土) 14時～ みんなで遊ぼう  
●15日(火) 15時30分～ 手芸教室  
●17、31日(土) 10時～ 将棋教室  
●22日(火) 15時30分～ 卓球教室

●13日(火)  
14時30分～16時30分

ちゅうぶ  
児童館

☎68・0066

幼 27日(火)  
10時30分～

●毎週(火) 金  
10時30分～  
●20日(火) 10時30分～  
赤ちゃんサロン

●毎週(土) 冬休み チャレンジ工作  
●15日(火) 15時30分～ みんなで遊ぼう

●8日(火)  
14時30分～16時30分

にしうら  
児童館

☎56・0450

幼 20日(火)  
10時30分～  
小 9日(金)  
15時30分～

●毎週(火)  
10時30分～  
●13、27日(火)  
10時30分～

●8、22日(火) 15時30分～  
みんなで遊ぼう

●21日(火)  
14時30分～16時30分

りよう  
じかん

午前9時～午後5時

おやすみ

5・19・26日(月)、12日(祝)、13日(火)、1日(祝)～3日(土)

おおつか  
児童館

☎59・6671

幼 14、28日(火)、16日(金)  
11時～  
小 16日(金)、20日(火)  
15時30分～

●毎週(火) 火  
10時30分～  
●9日(金) 10時30分～  
赤ちゃんサロン

●8日(火) 15時30分～ もちいの団子作り  
●10日(土) 14時30分～ 科学で遊ぼう  
●10、24日(土) 10時30分～ 将棋で遊ぼう  
●22日(火) 15時30分～ かがくあそび

●20日(火)  
10時～12時

しおつ  
児童館

☎68・8515

幼 毎週(金)  
10時30分～  
小 27日(火)  
15時30分～

●毎週水曜日  
10時30分～  
●20日(火)  
10時30分～  
赤ちゃんサロン

●8日(火) 15時30分～ 集団遊び  
●15日(火) 15時30分～ お楽しみの会  
●17日(土) 13時15分～ 作ろう・遊ぼう  
●21日(火) 15時30分～ お茶会  
●22日(火) 13時30分～ 避難訓練

●28日(火)  
14時30分～16時30分

かたはら  
児童館

☎57・1422

幼 16日(金)  
11時30分～  
22日(火)  
10時30分～  
小 8、29日(火)  
16時～

●毎週(火)  
10時30分～  
●9日(金) 10時30分～  
とんとんくらぶ  
●23、30日(金)  
11時30分～

●15日(火) 15時30分～ みんなであそぼう  
●22日(火) 15時30分～ つんであそぼう

●22日(火)  
14時30分～16時30分

りよう  
じかん

午前9時～午後5時

おやすみ

6・13・20・27日(火)、12日(祝)、1日(祝)～3日(土)

がまごおり  
児童館

☎67・8515

幼 7、14、28日(火)  
10時30分～  
小 22日(火)  
15時30分～  
とび出せお話

●毎週(火)  
10時30分～  
●11日(日) 10時30分～  
パパとあそぼう  
●21日(火) 10時30分～  
赤ちゃんサロン

●8、15日(火) 15時30分～ みんなであそぼう  
●10日(土) 14時～ 工作あそび

●5日(日)  
14時30分～16時30分

今月の  
**スポットライト**



創作昔話 **ねじゃかさん**  
絵：とうふねこ座 市川雅子 文：西島 諒

企画広報課 ☎66•1145

「寝釈迦」の云われは

これだった!?

形原町春日浦・ブルーブリッジ辺りから東の海を見ると、大島と小島がくっついて、人が寝ているような姿になります。それは、いつの頃からか「寝釈迦」と呼ばれるようになりました。しかし、伝えられる話はなかったようで……

「クイズまちがいさがし」で連載中の「創作昔話ねじゃかさん」とうふねこ座の市川雅子さんが絵、その友人西島諒さん(ニッシー)が文章を担当しました。

とうふねこ座は10周年、蒲郡市は60周年、2人の年の差は蒲郡市の半分・30歳。記念年にふさわしいタッグの成立です。

ニッシー：「寝釈迦」は知っていたけど、見たことがなかったんです。市川さんからこの話に誘われて、春日浦の近くの写真館で写真を見せてもらって書くことを決めました。お父さんの代から撮り続けているという写真は、空と雲と海、全部表情が違ってすごかった。話のイメージがわきました。話を読んで「寝釈迦」に興味を持った方は、本物を見に行ってください。

とうふねこ座：若くて発想豊かな人に書いてほしかった。ニッシーの作品に触れたことがあり、この人だ!と思いました。結果は思っていた以上に伝わってきた話を読んでいるみたいです。

「ねじゃかさん」は紙芝居にします。自然が作り出した「寝釈迦」の美しさを皆さんにも知ってもらいたいです。紙芝居ができるまで、ニッシーとのタッグは解消できません。来年から、保育園や小学校などいろいろな場所ですり始めたいです。

お互い感化されながら進んできた2人の旅は、お釈迦さまの旅よりも、ちょっとだけ長いものになりそうです。

今月号を含めて、残り3回の「ねじゃかさん」。  
最後までお楽しみに!

蒲郡の歴史



学芸員 平野 仁也  
博物館 ☎68•1881

博物館では、今まで、市内各区の歴史に関する展覧会をたびたび開催してきました。昨年の夏も企画展「西浦の歴史」と題しまして、西浦町の名所やそれにまつわる伝説、漁師さんや石切り場で働いた人々の暮らし、温泉ができた頃など、同地区の歴史や魅力を紹介する展示を行いました。

◎形原の歴史と文化財◎

平成28年―来年の夏は「形原の歴史」に関する展覧会を開催する予定です。市内最古の土器が発見された「形原遺跡」、古代の文献にその名が見える「形原神社」、巨石「岩神さん」をおまつりした「岩上神社」、平安時代に作られた仏さまが安置されている「補陀寺」、形原松平氏の本拠地「形原城」、三河地震の被害を今に伝える「宗徳寺の

形原の古い写真を貸してください

地割れ」など、形原地区は数多くの史跡・文化財が存在するところです。企画展では、形原地区の歴史やその魅力、形原の地に暮らした先人の営みをたくさん紹介したいと思います。

◎みなさんへお願い◎

現在、博物館では、形原地区の古い写真を集めています。昭和40年代以前の形原地区の町並みを写したものの、今と昔ですっかり変わってしまった風景など、昔の写真を博物館に貸していただけませんか。写真は複製したのち返却します。もしご提供いただける場合は、博物館までご連絡ください。職員がお宅へお伺いします。充実した展覧会を作り上げるため、ご協力をお願いします。



形原神社の相撲大会(昭和20年代)





# 図書館 だより

図書館 ☎ 69・3706

## おしえて! 図書館 (レファレンス)

**Q** 年末年始でおサイフがちょっとピンチ!  
何かいい節約方法はないかな??

**A** こちらの本はいかがでしょう。



### ぐうたら節約術

荻原博子 / 監修  
イースト・プレス

簡単・シンプルな節約術が127個も紹介されています。自分の続けられそうなものを選んで実行してみたいかがでしょう。節約方法だけではなく、生活の豆知識も身につけることができそうです。

レファレンスとは情報や本などを探すぐ手伝いをする図書館のサービスのひとつです。

## 図書館に入った本



いろいろな本があります。  
一部をご紹介します♪

小説・エッセイ	『神坐す山の物語』 浅田次郎 / 著 双葉社
コミックエッセイ	『吉田松陰大和燦々』 秋山香乃 / 著 NHK出版
絵本	『ペコロスの母の玉手箱』 岡野雄一 / 著 朝日新聞出版
絵本	『ふゆのむしとり?!』 はたこうしろう / 作・絵 奥山英治 / 作 ほるぷ出版

貸出中の場合もありますので、本が見当たらない時はお気軽に職員にお尋ねください。

## 水族館で婚活

### ■竹島水族「婚」

11月に水族館で「婚活パーティー」を開催しました。水族館で婚活なので水族「婚」です。世間のさまざまな雑誌では盛んに婚活パーティーの募集記事が目につき、参加費用を見ると男性のほうが高く驚くべき値段のものもある。こんな巨額を払って相手が見つからなかった時の損傷はひどいものだろう。そのお金でプロが相手してくれるお店に行ったらほうが社会的勉強および経験値のアップに期待

が持てるのではないだろうか、なごと思いつながら水族「婚」は破格の参加費で募集したら案の定、凄まじい数の応募があり、抽選による実施となりました。予定より10人増やして男女各40人。どちらかという婚活よりトンカツのほうが幸せを感じる私は、恋愛必勝法講座というのをまかされて、何かしらそのような話を漠然と参加者に向かつて話しました。

### ■魚たちの繁殖生態

魚たちの世界にも婚活が盛んな種類がいて、アマゾンの上流の「婚は季節になると集団で上流の「婚

「婚活場」を目指して川を遡る。これをピラセーマといい、その数はサケの遡上の数千倍とも言われる。サメやエイは気になるメスにオスが噛み付く。メスは、はじめ流りに乗ってか、ダメよ、ダメダメなどと言って笑っているが次第に噛まれ傷が痛々しくなり血もにじむ。そうなると思はオスを許しやや強引に繁殖行動に至る。そういうので燃えてくるタイプってヒトにもいるらしいね。タイに住む小魚「ベタ」もメスを追い掛け回し噛んだりするが最終的にはオスは長いヒレでメスを抱きしめて繁殖に至る。オスに抱きしめられたメスはその間の数秒は幸せのあま直り失神してしまい、意識不明で硬直したまま水底へ沈んでいつてしまふ。見習いたい。

メダカは適当なオスとメスを一緒にしておくこと次の日には卵を産んでいきます。好みや相性などはないのでどうか。ある意味うらやましいのですが何かつまらなさも感じる。一方、水族館の裏方水槽ではどれだけオスとメスを組み合わせてもお互いに気に入らないと頑なに繁殖しない魚もいます。メダカを見習え。

### ■メダカではないので

水族館での婚活パーティーでもメダカを見習ってほしいものの複雑社会に生きる人間であるのとなかなか簡単にはカップル成立とはいかないようでした。しかし夜の貸し切り水族館で参加者は皆楽しめたようでした。



# 水族館



学芸員 小林龍二

竹島水族館  
☎ 68・2059



# 1月 保健センター便り

保健センター ☎67・1151

## 健診を受けて健康チェック！ 特定保健指導を受けて生活習慣病予防！

みなさんは健診を受診していますか？今回は、蒲郡市国民健康保険被保険者の平成25年度の特定健診のデータをもとに生活習慣病予防と健康づくりについてお伝えします。

### メタボ予防は、40歳代からの取り組みが勝負！

特定健診の受診率は39・8%で、40歳代は19・2%、50歳代は26・9%と、若い人ほど健診を受けていない傾向が見られ、特に男性は、どの年代も女性より低い状況です。

また結果を見ると、50歳代を境に、メタボ予備群よりメタボ該当のほうが多くなっています。これは40歳代でメタボ予防できていないことを表しています。

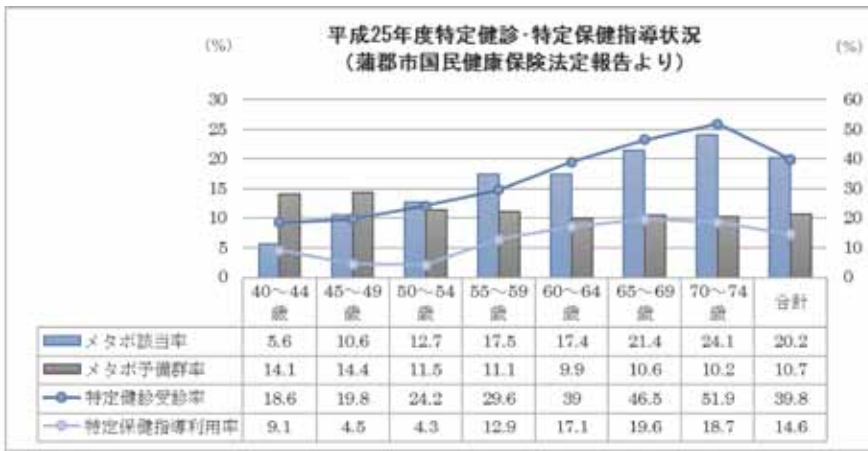

### 20歳代から増えるのは脂肪？

特定健診の問診で、「20歳の頃から体重が10キロ以上増加した」と答えた方が33・4%いました。増えた体重のほとんどは脂肪です。男女で違いがあり、

女性：皮下脂肪  
男性：内臓脂肪(外から手でつまめない脂肪)

が、多い状況です。

肥大した内臓脂肪からは高血圧・糖尿病などを引き起こす物質が放出され、生活習慣病を引き起こしやすくなります。しかし内臓脂肪は生活習慣の改善により皮下脂肪より減らしやす所以说われています。

### 減らそう内臓脂肪！ 特定保健指導で脱メタボ！

特定保健指導で減量に成功した方はたくさんいます。成功の秘訣は、適切な食生活と運動。「減量」は我慢するというイメージがありますが、

食事のバランスやカロリーを  
考え満足できる食事内容

・間食のとり方  
・運動量の増やし方

など個人の生活に合わせたプログラムを一緒に考えることで、無理なく取り組むことができます。

## 減量プログラムの例

◎6カ月で体重6kg減量を目指す場合

6キロ×7,000キロカロリー(脂肪1キロを消費するためのカロリー)  
÷(6カ月×30日) = 233キロカロリー

ということは…

1日233キロカロリーを食事と運動で減量する方法は①と②

- ①食事で130キロカロリーの減量
  - ・缶コーヒー(砂糖・ミルクあり)→ブラック
  - ・マヨネーズ→ノンオイルドレッシング
- ②運動で100キロカロリーの減量
  - ウォーキング33分(体重70kgの方の場合)



### ワンコイン健診

～若い頃から毎年健診を受ける習慣を～

保健センターでは、18～39歳の方を対象に、市内の病院で受診できる「ヤングエイジ健診」を実施しています。若い頃から毎年健診を受けて、健康管理しましょう。



# 1月の健康カレンダー

会場：保健センター

名称	とき	受付時間	対象、持ち物など(※母子手帳)
母子手帳の交付と妊婦相談	5日(月)、19日(月) 26日(月)	午前9時30分～11時	妊娠届出書を交付された方
ママ教室(1回目)〈予約制〉	13日(火)	午前9時20分～30分	妊婦さん 体操のできる服装(※)
子育て相談	8日(休)	午前9時30分～11時30分	栄養、歯科相談もできます(※)
もぐもぐ教室(離乳食前期)	15日(休)	午前9時50分～10時	5～6カ月児(※)
カミカミ教室(離乳食後期)	14日(休)		9～10カ月児(※)
2歳児教室	9日(金)	午前9時45分～10時	2歳の誕生日児
はじめての歯科健診とフッ素塗布	9日(金)	午後1時～1時45分	1歳2～3カ月児
2歳児歯科健診とフッ素塗布	23日(金)	午後1時～1時45分	2歳～2歳3カ月児

◎4カ月・1歳8カ月・3歳児健康診査は対象の方に個別通知します。

名称	とき	集合時間	集合場所など	雨天時
蒲南コースを歩こう会			お休み	
みんなで楽しく無理なく歩こう	12日(祝)	午前9時	三谷町若宮公園時計塔前	中止
形原西浦の名所をめぐるウォーキング会	31日(土)	午前9時30分	西浦公民館	中止
脱メタボのための筋トレ・脳トレ実践教室	10日(土)	午前9時30分～ 11時30分	市民会館東ホール(筆記用具・タオル)	—

## 知っ得！健康情報

### 健康食生活実践塾(高血圧予防編)

高血圧予防のための講話や調理実習を行います。減塩のコツ、野菜を多く摂るコツなどを学んでみませんか？

とき 1月31日(土) 午前10時～午後1時  
ところ 保健センター 対象 市内在住の方  
定員 30人(定員を超えた場合は抽選) 参加費 500円  
内容 講話「減塩対策で高血圧を予防しよう！」  
調理実習「バランスメニューを作ってみよう」  
持ち物 エプロン・三角巾・ふきん・筆記用具  
申し込み 1月21日(水)までに電話またはファクスで氏名・住所・電話番号を保健センターへ。

### 献血を実施します

とき 1月20日(火) 午前9時30分～正午 午後1時～4時  
ところ 市役所1階ロビー  
対象 17～69歳の方(体調や条件などによってはできない場合もあります)  
その他 献血カードや本人確認できるもの(運転免許証など)をご用意ください。



体重測定  
100日  
チャレンジ!

どなたでも  
参加できます

ゴール  
イベント

とき 1月25日(日)  
午後1時～2時30分  
開場：午後0時30分  
ところ 市民会館 東ホール  
内容

#### ◆特別講演会

講師：あいち健康の森健康科学  
総合センター長 津下一代

#### ◆体重測定100日チャレンジャー

#### ◆100日チャレンジ各賞の賞品引き換え(ゴールイベント終了後)

☆ロビーにて「がまごおりゆるきゃら体重測定クイズ」も行います！

がん検診、ヤングエイジ健診を受けましょう。  
受診票をご希望の方はご連絡ください。

#### 在宅医などへのお問い合わせ

在宅当番医(テレホンガイド) ☎ 67♦2828  
休日急病診療所 ☎ 67♦2555  
休日歯科・障がい者歯科診療所 ☎ 69♦8020

# 市民相談 1月



お気軽にご相談ください。相談は無料。秘密厳守です。

※各日もとも正午～午後1時は除く

名 称	と き	と ころ	相 談 員	問 合 先
よろず相談 (人権・行政・困りごと・ いじめなど)	1月7日(木) 午前10時～午後4時	市民相談室	壁谷隆道 金澤佳子	市民課 ☎66♦1110
	1月14日(木) 午前10時～午後4時		松井慶彦 市川千恵子	
	1月21日(木) 午前10時～午後4時		榎本保 佐伯ひな子	
	1月28日(木) 午前10時～午後4時		村瀬法晃 石黒貴美代	
法律相談〈予約制〉	1月21日(木)・28日(木)、 2月4日(木) 午後1時～4時 予約受付:1月21日は1月13日(木)、 1月28日は1月19日(木)、2月4日は 1月26日(木)午前8時30分からです。	市民相談室	弁護士	
家庭・子育て相談	毎週月～金曜日 午前9時30分～午後5時	家庭児童相談室	家庭児童 相談員	家庭児童相談室 ☎66♦1213
年金相談	1月16日(金) 午前10時～午後4時	保険年金課	社会保険労務士	保険年金課 ☎66♦1101
多重債務相談	毎週月～金曜日 午前10時～午後4時30分	消費生活 相談室	消費生活 相談員	観光商工課 ☎66♦1119 ★相談開催日 消費生活相談室 ☎66♦1204
消費生活相談 (悪質商法・消費者契約トラブル)	毎週月～木曜日 午前10時～午後4時30分			
労働相談〈予約制〉 (職場での悩みごと・困りごと)	1月14日(木) 午後1時～4時 前日の午前までに予約が必要です。	産業環境部 会議室	労働相談員	観光商工課 ☎66♦1119
若者就労相談 (15～39歳)	毎週火～土曜日 午前11時～午後7時	がまごおり若者 サポートステーション	ステーション職員	がまごおり若者 サポートステーション ☎67♦3201
測量・土地境界相談 〈予約制〉	1月9日(金) 午後1時～4時 前日の午前までに予約が必要です。	市民相談室	土地家屋調査士	財務課 ☎66♦1158
悩みごと相談	母子家庭等	児 童 課	母子自立支援員	児童課 ☎66♦1108
	母子家庭就業 〈予約制〉		キャリアカウンセラー	
	育児不安	毎週月～金曜日 午前9時～午後4時	東部子育て支援セン ター(みどり保育園内) 西部子育て支援セン ター(形原北保育園内) 中央子育て支援セン ター(八百富町)	子育て支援 センター職員
法律相談〈予約制〉	1月23日(金)、2月13日(金) 午後1時～4時 予約受付:1月23日は1月13日(木)、 2月13日は2月2日(木)午前8時30分か らです。	勤労福祉会館 相談室	弁護士	社会福祉協議会 ☎69♦3911





# 市民パソコン教室

情報ネットワークセンター  
☎66・1717

パソコンの知識と楽しさを広げる講座を開催します。(使用OSはウィンドウズ7、マイクロソフト製)

受講レベルは1から3まであります。各講座の受講レベルを確認して、申し込みください。

## ◆もっと使いたいエクセル

エクセル2007の応用講座です。表計算・グラフ・ワークシート・データベースの活用など、便利な機能を学びます。

受講レベル3 エクセルの基礎的な操作方法を習得している方

とき 2月7日～28日

毎週土曜日 全4回

午前9時30分～午後0時30分  
受講料 6千円(テキスト代含む)

※過去にこの講座を受講したことがあり、初回受付時に講座使用テキストと同一のテキストを提示された方は受講料を割引します。

## ◆ワードでカレンダーを作ろう

ワード2007でオリジナルのカレンダーを作成します。簡単な内容なので、安心して楽しく学べる講座です。

受講レベル1 パソコンにはじめてさわる方、基礎から勉強したい方

とき 2月2日～16日  
毎週月曜日 全3回

午前9時30分～午後0時30分  
受講料 2千円(テキスト代含む)

## 【各教室共通】

ところ 情報ネットワークセンター 情報研修室

対象 市内在住または在勤の方で、講座日程のすべてに参加できる方

定員 18人(定員を超えた場合は抽選)

申し込み 1月20日(火)までに

ハガキ、ファクス、あいち電子申請・届出システム

(インターネット)で郵便番号・住所・氏名・年齢区分(例:50代など)・電話番号・希望の講座名を明記の上、情報ネットワークセンター「市民パソコン教室係」(〒443-0034 港町17-17 FAX 66・1817 市ホームページ「パソコン教室」)へ。

※QRコードを利用して、携帯電話からの申し込みもできます。(通信料は必要です)



※後日、受講案内のハガキを送付します。

※募集締切り後も、定員に満たない講座は、申し込みを受け付けています。電話にてご確認ください。

## 総合型地域スポーツクラブ教室

公園グラウンド ☎57・2711  
文化スポーツ課

### ◆ヨガ教室

とき

①2月2日～3月30日  
毎週月曜日 全9回

午後1時～2時

②2月3日～3月31日  
毎週火曜日 全9回

午後6時30分～7時30分

③2月5日～3月26日  
毎週木曜日 全8回

午後6時30分～7時30分

定員 20人(申し込み順)

参加費 ①②5千円  
③4千500円

持ち物 動きやすい服装・大きめのタオル・ヨガマット(貸出有り)

### ◆フラダンス教室

とき

①2月2日～3月23日  
各月曜日 うち6回

午後2時15分～3時15分

②2月19日～3月26日  
毎月第3・4木曜日

全4回

午後7時45分～8時45分

定員 各10人(申し込み順)

参加費 ①6千500円  
②4千500円

持ち物 パウスカート(フレアースカートやパレオでも可)

【各教室共通】  
ところ 市民体育センター  
大広間

申し込み 電話で公園グラウンドへ。休館日は安藤(☎080・9734・6639)へ。  
※複数申し込みできます。  
※参加費は初回に徴収します。



## ご家族でどうぞ 糖尿病教室 1月

ところ ●市民病院 2階講義室  
(月の開催は2階会議室)

とき	講義内容
19日(月)	糖尿病とは・合併症
20日(火)	歯周病関連 検査・運動(歯ブラシ持参)
21日(水)	食事の話
22日(木)	トピックス・薬
23日(金)	日常生活

※申込不要。各日ともに午後2時～3時。(2日目は3時30分まで)テキストは当日お渡しします。糖尿病でない方もかまいません。

## 1月の休館日

図書館	1日(祝)～3日(土)・5日(月)・19日(月)・26日(月)・30日(金)	市民会館	1日(祝)～3日(土)・6日(火)・13日(火)・20日(火)・27日(火)
博物館	1日(祝)～5日(月)・19日(月)・20日(火)・26日(月)	竹島水族館	13日(火)・20日(火)・27日(火)
情報ネットワークセンター	1日(祝)～3日(土)・13日(火)・20日(火)・27日(火)	ユトリーナ蒲郡	1日(祝)～4日(日)・15日(土)
		海辺の文学記念館	6日(火)・13日(火)・20日(火)・27日(火)

## 文化広場ふれあい講座 ちぎり絵教室

文化広場 ☎57・1338  
文化スポーツ課

みんなで楽しくおひなさまのちぎり絵を作りませんか。

とき 2月3日～24日

毎週火曜日 全4回

午後1時～3時30分

ところ 文化広場 和室

定員 15人(申し込み順)

参加費 2千円(材料費含む)

持ち物 ピンセット(なるべく先のとがったもの)・竹串2～3本・紙工作用のり・おしぼり1枚・はさみ

申し込み 1月6日(火)～16日(金)に、参加費を添えて文化広場へ。

## 市民体育センター講座

市民体育センター ☎69・3241  
文化スポーツ課

### ◆新春着付教室

とき 1月21日～3月25日

各水曜日 うち6回

午後1時30分～3時30分

参加費 5千100円

◆体験教室クラシックバレエ

とき 2月9日～23日

各月曜日

○年少～年長

午後5時～5時45分

○小学生

午後6時～6時45分

○初心者 中学生以上

午後7時～7時45分

○経験者 中学生以上

午後8時～8時45分

参加費 1回500円

◆親子でリトミック教室

とき 2月3日・17日

各火曜日 全2回

○3～13カ月児クラス

午前10時45分～11時30分

○1歳2カ月～入園前クラス

午前9時45分～10時30分

参加費 各クラス千円

◆ヨガ教室

○初級ヨガ体験

とき 2月4日～25日

毎週水曜日(11日は除く)

午前11時55分～午後0時55分

参加費 1回500円

○初級ヨガ

とき 2月2日～23日

毎週月曜日 全4回

午前9時40分～10時40分

参加費 2千円

○中級ヨガ

とき 2月5日～26日

毎週木曜日 全3回(19日は除く)

午後1時30分～2時30分

参加費 千500円

○ママヨガ①

とき 2月2日～23日

毎週月曜日 全4回

午前11時～正午

参加費 2千円

○ママヨガ②

とき 2月4日～25日

毎週水曜日 全3回(11日は除く)

午前9時30分～10時30分

参加費 千500円

○産後ヨガ教室

とき 2月4日～25日

毎週水曜日 全3回(11日は除く)

午前10時45分～11時45分

対象 1～8カ月のお子さんを持つお母さん

参加費 千800円

◆ヒップホップダンス教室

とき 2月4日～25日

毎週水曜日(11日は除く)

小学1～3年生クラス

午後6時30分～7時30分

参加費 1回600円

○小学4年～中学1年生クラス

午後7時30分～午後8時20分

参加費 千800円(全3回)

◆太極拳入門教室

とき 2月3日～24日

毎週火曜日 全4回

午前10時15分～11時15分

参加費 2千円

◆ピラティス教室

○初級

とき 2月3日～24日

毎週火曜日 全4回

午後3時～4時

参加費 2千円

○中級

とき 2月3日～3月24日

毎週火曜日 全8回

午後1時45分～2時45分

参加費 4千円

◆スタイルアップストレッチ(骨盤・体幹ホテイメイク)

とき 2月4日～25日

毎週水曜日 全3回(11日は除く)

午後7時30分～8時30分

参加費 2千100円

◆ルーシーダットン

とき 2月6日～27日

毎週金曜日 全4回

①午前9時30分～10時30分

②午前10時45分～11時45分

参加費 ①②2千円

◆メイクビューティー教室

アンチエイジングのコツ

とき 2月21日(土)

午後1時30分～3時30分

定員 10人(申し込み順)

参加費 千円

【共通事項】

申し込み 参加費を添えて市民体育センターへ。

## 虐待の通報

虐待などに関する相談や通報は…

対象者	通 報 先	
18歳未満の子ども (障がい児を含む)	児童課 ☎66・1107 家庭児童相談室 ☎66・1213	児童相談所(24時間対応) ☎0570・064・000
18歳以上65歳未満の障がい者	福祉課 ☎66・1106 FAX66・3130	障がい者虐待防止センター ☎68・3612
	(夜間・休日) ☎66・1111 FAX66・1207	
65歳以上の高齢者	長寿課 ☎66・1105 FAX66・3130	地域包括支援センター 東部 ☎59・6790 中央 ☎69・6674 みらいあ ☎66・0800 西部 ☎58・1136

※生命の危険など、緊急性が高い場合は警察(110番)または救急(119番)へ通報してください。

## 納 税

市県民税(4期分)  
国民健康保険税(7期分)  
後期高齢者医療保険料(7期分)

納期限 2月2日(月)

◎口座振替の方は預金残高の確認をお願いします。

## 火災・救急件数

種別	11月件数	累計(前年同月比)
火災	3件	31件(△9)
救急	284件	3,036件(△13)

※累計期間は平成26年1～11月



## ユトリーナ蒲郡講座

ユトリーナ蒲郡 ☎57・0123  
環境清掃課

### ◆アクアフィットネス水中教室

とき 1月17日(土)  
午後2時〜3時

定員 15人

### ◆フンポイント水中教室

とき 1月6日〜27日  
各火曜日 午後2時〜4時

のうち1人10分程度

### 【共通事項】

ところ バーデゾーン

参加費 無料(バーデゾーン  
利用料金(500円)は別途必  
要)

申し込み 当日受付

### ◆笑いヨガ教室

とき 1月27日、2月10日  
各火曜日

各火曜日

午前10時30分〜正午

定員 各10人

参加費 1回500円

### ◆インテリア書道教室

とき 1月22日(木)  
午後2時〜4時

定員 10人

参加費 千円

### ◆簡単な生け花教室

とき 2月9日(月)  
午後2時〜3時

定員 10人

### ◆紙で作るバラロザファイ教室

とき 1月21日(水)  
午前10時30分〜午後0時30分

分

定員 4人

参加費 2千200〜3千200円

(材料により異なります)

### ◆指で描くチョークアート教室

とき 1月22日(木)  
午前10時30分〜正午

定員 6人

参加費 千500円(材料費含む)

### ◆心ほっこり羊毛フェルト教室

① 1月22日(木)  
② 午後1時30分〜3時30分

分

定員 各6人

参加費 千500〜2千円(材料  
により異なります)

### ◆骨盤体操教室

とき 1月13日〜3月10日  
第2・4火曜日 全5回

午前10時30分〜11時30分

定員 10人

参加費 2千500円

### ◆ソープカービング教室

とき 1月26日、2月23日、  
3月23日 各月曜日 全3回

午前10時30分〜午後0時30分

定員 10人

参加費 2千500円(材料費含  
む)

### ◆編み物教室

とき 1月23日、2月13日  
各金曜日

午前10時30分〜午後0時30分

分

定員 各6人

参加費 1回500〜千500円

(材料により異なります)

### ◆ミニお雛様を作ろう教室

とき 1月23日、2月6日  
各金曜日 全2回

午後1時30分〜3時30分

定員 8人

参加費 2千円

### 【共通事項】

申し込み 1月5日(月)からユ  
トリーナ蒲郡へ。(申し込み  
順)

## 生涯学習講座「ソー プカービング体験」

文化スポーツ課 ☎66・1222

石鹸を削ってお花を作りま  
す。

とき 1月22日(木)

午前10時〜正午

ところ 市民会館 会議室1

定員 10人(申し込み順)

参加費 800円

申し込み 1月7日(水)〜16日  
(金)に直接または電話で文化  
スポーツ課へ。



催し

## 青少年のための科学の祭典 2014・東三河大会

学校教育課 ☎66・1165

4回目となる科学の祭典。

全37演目で子どもたちへ科学

技術の面白さを伝えます。ス

タンプラリーもあります。

とき 1月24日(出)・25日(日)

午前9時30分〜午後4時30分

ところ こども未来館 ここ

に(豊橋市松葉町3-1)

内容 水の部屋、工作体

験、実験ブース、サイエン

スステージ

入場料 無料

問合先 青少年のための科学

の祭典東三河大会実行委員会

事務局(☎052・231・6723)



生命の海科学館が「スーパーボール  
ロケットを作ろう」で出展します。

## 警察署便り

蒲郡警察署 ☎68・0110

### 事件・事故

### 緊急事案は 110番

110番は緊急通報のための専用  
電話です。

事件解決のキーワードは、「すば  
やい通報」にあります。次のような  
ときは、迷わず、落ち着いて、す  
ぐに110番をしてください。

- ・強盗などの被害、ドロボウに入  
られた、ひったくり被害、ひき逃  
げ事故に遭った。また、目撃した。
- ・見かけない人が、家の中をのぞ  
いている。
- ・指名手配犯人によく似た人を見  
かけた。

### 警察の相談ダイヤル

#9110

緊急性のない相談などは、相談  
ダイヤルへ

愛知県警察本部の住民コーナ  
ーにつながります。

#9110

プッシュ回線、公衆電話、携帯電  
話、PHSのみ(愛知県内で発信に  
限る)

☎052・953・9110

ダイヤル回線 I P電話

開設時間 月曜日から金曜日(祝  
日・年末年始を除く)

午前9時〜午後5時



## 赤い電車に乗って 鳥羽の火祭りへ行か まい!

企画広報課 ☎66・1162

鳥羽の火祭りは燃え残った竹で箸を作り、それで食事をすると歯の病にかからないと伝えられている祭りです。また、参加者には、市民まるごと赤い電車応援団オリジナルピンバッジを記念品としてプレゼントします。

とき 2月8日(日)

集合時間 午後6時40分

※蒲郡駅午後6時11分発に乗車、三河鳥羽駅降車

集合場所 名鉄三河鳥羽駅前

(赤い電車応援団受付所)

ところ 鳥羽神社(名鉄三河鳥羽駅下車徒歩10分)

※鳥羽神社で自由解散

参加費 無料(交通費は各自負担)

申し込み 1月19日(月)までに

ハガキ、ファクスで郵便番号・住所・氏名・電話番号、「鳥羽の火祭り」を記入の上、企画広報課(〒443-8601 FAX66・1190)へ。

※参加者には、後日案内ハガキを送付します。

## 防災セミナー

安全安心課 ☎66・1156

とき 2月11日(祝)

午後1時30分～

ところ 市民会館 中ホール

内容 ○三河地震紙芝居「じしんはおそげい」

○講演「震災に生かされた日頃の備え」

講師 消防庁防災アドバイザー Y Y 防災ネット代表 吉田亮一

定員 500人(申込不要)

入場料 無料

児童課 ☎66・1107

とき 2月18日(水)

午前10時30分～11時30分

ところ 市民会館 東ホール

内容 講話「子育ての悩みとつけについて」

講師 とよかわ子育てネットワーク 志村貴子

対象 市内在住の1歳～入園前のお子さんと保護者

定員 30組(申し込み順)

参加費 無料

申し込み 1月8日(木)から直

接または電話で西部子育て支援センター(☎57・8066)へ。

## 「子育てハッピーアド バイス」講演会

文化スポーツ課 ☎66・1167

妻が夫に望んでいること、子どもが父親に期待していることなど、父親の子育てへの関わり方についてのお話です。

とき 2月11日(祝)

午後1時30分～3時

ところ 市民会館 東ホール

講師 富山病院心療内科部長 明橋大二

対象 子育て中のパパ、これからパパになる人、夫婦、子育てに関心のある方

定員 200人

参加費 無料

申し込み 1月30日(金)までに

電話、ファクスまたはEメールで、氏名・住所・電話番号・子の年齢を明記の上、文化スポーツ課(FAX66・1199 Eメール dunsppoo@city.ganagori.jp)へ。

※託児あります。2歳から未就学児まで。おやつ代100円。

定員10人。1月23日(金)までに申し込みください。

## 「カンボジア 笑顔を求めて」写真展

図書館 ☎69・3706

NPO法人オアシスが行うカンボジアでの教育支援活動を写真で紹介いたします。

とき 1月17日(土)～25日(日)

午前9時～午後7時

ところ 図書館展示コーナー

その他 1月24日(土)午前10時30分～11時30分に図書館別館にて、現地で披露しているマジックショーと活動報告会を行います。



## 月例茶会

文化協会 ☎68・5509

文化スポーツ課

とき 2月1日(日)

午前10時～午後3時

ところ 市民会館 三興庵

席主 表千家 遠山翠雲

茶券 1席500円

※当日券のみ三興庵にて販売

丸七住宅は、お客様の「ありがとう」を頂くために、お客様のこれから始まる新生活をサポートさせて頂いております。

売買・賃貸 まずはお気軽にご相談下さい!

# 不動産のことなら丸七住宅へ



丸七住宅株式会社 丸七住宅 検索  
幸田店 ☎0120-07-1644  
蒲郡店 ☎0120-07-1645

mini&mini ミニミニFC蒲郡店  
☎0120-07-1642 蒲郡 賃貸 検索

## 消防出初め式

消防本部総務課 ☎68・0936

平成27年の年頭に際し、消防活動などに従事するものが一堂に会し、消防士の士気および装備を披露するとともに、無災害を願います。

とき 1月11日(日)

午前9時30分～

ところ ポートレース蒲郡

駐車場

参加機関 消防署、消防団、

女性防火クラブ、三谷温泉

自主防災会、形原温泉自主

防災会、西浦温泉自主防災

会、ジュニア吹奏楽団

※ジュニア吹奏楽団による音楽演奏、うどんの接待のほか、消防車との記念撮影もありますので、ぜひお越しください。



## 成年後見制度の講演会

福祉課 ☎66・1106

日本福祉大学中央福祉専門学校専任教員の渡辺哲雄氏が、事例を挙げて成年後見制度をわかりやすく説明します。

とき 1月24日(土)

午後1時～3時

開場：午後0時30分

ところ 市民会館 東ホール

入場料 無料

※事前申込は不要

問合せ 社会福祉協議会(☎

69・3911)

## 第5回東三河日本語スピーチコンテスト

文化スポーツ課 ☎66・1167

東三河の予選を勝ち抜いた外国人が、日本での生活や日頃感じていることを日本語で発表します。蒲郡市からは6人が出場します。

とき 1月25日(日)

午後1時30分～4時30分

ところ 田原文化会館(田原

市田原町汐見5)

定員 380人(申込不要)

入場料 無料



## スポーツ

文化スポーツ課 ☎66・1222

## スポーツ少年団の紹介と寒げいこ閉会式

毎年1月にスポーツ少年団事業として寒げいこを行っています。今年は閉会式の場に

スポーツ少年団に加入していない市内の小中学生を招待し、蒲郡スポーツ少年団19団の紹介を行います。

とき 1月16日(金)

受付：午後6時30分～

閉会式：午後7時～

ところ 市民会館 大ホール

入場料 無料



男女共同参画婚活応援講座

## 婚活パーティ with チョコレートフォンデュ参加者募集

蒲郡の温泉旅館で甘～いチョコレートフォンデュとともに素敵な出会いを見つけませんか。

とき 2月1日(日) 午前11時～午後3時

ところ 西浦温泉ホテルたつき

対象 20～40代の独身男女

※ただし、男性は市内在住または在勤。男女とも学生は除く。

定員 各15人(定員を超えた場合は抽選)

参加費 3,000円

(チョコレートフォンデュ材料費・軽食・飲み物代)

申し込み 1月16日(金)までに、ハガキ、ファクスまたはEメールで住所・氏名・年齢・性別・電話番号を明記の上、文化スポーツ課(〒443-8601 FAX66・1199 Eメール bunspo@city.gamagori.lg.jp)へ。

※参加者には1月23日(金)までに連絡します。

文化スポーツ課 ☎66・1167

## 相続 遺言 贈与

～お気軽にご相談ください～  
初回のお問合せは、無料です。

◆預貯金・株式・不動産などの資産承継◆



## 太田哲也司法書士事務所

愛知県司法書士会所属・愛知県行政書士会所属

電話相談・出張相談  
土日もお受けしています!

TEL.0533-67-8190

蒲郡市三谷町八舗120 《三谷水産高校から東へ約300m》

ota-samurai.com





# 募集

## 学校給食会非常勤職員募集

学校給食センター ☎66・1800

平成27年4月採用予定の学校給食会非常勤職員を募集します。

非常勤職員とは、原則として1週間の勤務時間が33時間45分以内で補完・補助的業務などに従事する職員で、雇用期間は原則1年です。ただし、期間延長する場合もあります。

職種・人員

一般事務嘱託員：1人

応募資格

昭和25年4月2日から平成12年4月1日までに生まれた方

要綱配布 1月5日(月)～

受付期間 1月19日(月)～2月6日(金)

試験日 2月21日(土)

応募方法 申込書(学校給食センターまたは教育委員会庶務課にあります)を学校給食センターへ。郵送不可。

問合せ先 学校給食会 ☎66・18005

## 市民病院職員募集(平成27年4月採用予定)

市民病院事務局 ☎66・2202

◆非常勤看護補助者：8人

病棟における入院患者の生活環境や診療にかかわる周辺業務で、基本的に看護師の指示のもとに行います。

応募資格 昭和40年4月2日～平成7年4月1日に生まれた女性の方

勤務形態 週5日(土日祝勤務あり)、1日7時間15分勤務を原則

試験日 1月31日(土)

報酬 月額19万2千円(予定)

申し込み 1月23日(金)までに直接または郵送で、所定の申込書および履歴書(市民病院事務局、市ホームページにあります)を市民病院事務局(〒443-0004 平田町向田1-1)へ。

◆臨時看護助手：1人

看護チームのメンバーとして、患者診療がスムーズに行われるように、環境の整備、物品の調整・点検などの看護業務の補助を行います。

応募資格 平成7年4月1日までに生まれた女性

勤務形態 週5日(原則土日休み)、午前8時30分～午後5時15分

時間給 980円

申し込み 1月23日(金)までに、所定の申込書(市民病院事務局にあります)を市民病院事務局へ。後日、面談あり。



## あいちシルバークレ ッジ豊橋募集

長寿課 ☎66・1105

とき 平成27年4月1日～

28年3月 年間30日

午前10時～午後4時

ところ 豊橋市民センター

(豊橋市松葉町二丁目33)  
対象 県内在住の昭和30年4月1日以前生まれの方

※過去に在籍した方を除く

定員 文化教養学科90人

料金 年額2万3千円(予定)

申し込み・問合せ先 2月12日

(休)消印有効)までに郵送

で、専用往復ハガキ(募集パンフレットとともに長寿課、社会福祉協議会にありますが)を県社会福祉協議会福祉生きがセンター(〒460-0001名古屋市中区三の丸1-7-2 桜華会館2階 ☎052・212・5521)へ。

## 第119期ポーターレースー募集

競艇事業部事業課 ☎67・6606

募集期間 1月5日(月)～3月12日(木)

応募資格 昭和60年10月2日から平成12年4月1日までに生まれ、中学校を卒業している方で、選手養成訓練に支障のない方。ほかに身長、体重、視力、弁色力などに条件があります。詳しくはポーターレースオフィシャルホームページをご覧ください。

問合せ先 一般財団法人 日本モーターボート競走会 蒲郡支部

☎68・2530

※QRコードもご利用いただけます。



# 保険テラス<sup>®</sup>

Insurance Terrace

## サンヨネ蒲郡店

取扱代理店：有限会社 トリオ  
蒲郡市八百富町7-34 サンヨネ蒲郡店内  
(営業時間) 10:00～19:00 (休日) サンヨネと同じ

# 生命保険 相談無料 ☎0120-370435

多数の保険会社の中から、お客様にぴったりの保険をご提案します。納得の保険選びのために、お気軽にご来店ください！

事前予約&相談プレゼント実施中!!

保険テラス サンヨネ蒲郡店

検索 <http://hoken-eshop.com/shop/gamagori/index.html>

# 保留地を公売します

区画整理課 ☎66♦1175

公開抽選で公売します。

申込期間 1月7日(水)～22日(木)

午前9時～午後4時

※事前にご連絡をいただければ、土・日曜日、祝日も受け付けます。

申込場所 区画整理課

申込資格 自己の建物および構築物を建設しようとする個人または法人。1人1区画の申し込みのみ。なお、未成年者、成年被後見人ならびに破産者で復権していない方、営利を目的として売買しようとする方および税の滞納のある方は申し込みできません。

申込方法 申込用紙(区画整理課または市ホームページにあります)に必要な書類・抽選保証金20万円(現金)を添えて区画整理課へ。

抽選日時 1月27日(火) 午前10時30分

抽選場所 市役所302会議室

特別売却 申し込みのなかった物件は、1月28日(水)～3月31日(火)に申し込み先着順に売却します。



## 公売を予定する保留地

番号	所在地	地積	用途地域	m <sup>2</sup> 単価	売却価格
1	中部土地区画整理65街区6 (水竹町千丸)	163.67m <sup>2</sup> (49.51坪)	準工業地域	78,000円 (坪257,851円)	12,766,260円
2	中部土地区画整理20街区9 (水竹町上大塔)	148.40m <sup>2</sup> (44.89坪)	第一種住居地域	72,000円 (坪238,017円)	10,684,800円
3	中部土地区画整理89街区3 (水竹町小深田)	366.65m <sup>2</sup> (110.91坪)	準工業地域	41,800円 (坪138,182円)	15,325,970円



## ベストサウンド 蒲郡補聴器センター

蒲郡駅  
北口から  
すぐ



TEL:0533-66-6300

蒲郡市神明町1-2 安藤ビル1F  
営業時間:9:30~18:00 定休日:日曜、祝日

補聴器を試してみませんか? ご自宅で 外出先で 2週間お試しいただけます。

あなたの聞こえ方のこと、補聴器でお困りのこと、ご相談ください。補聴器の専門店が、あなたの聞こえ方をサポートします。



# 児童クラブ入所申し込み



児童クラブは、保護者が労働などにより昼間家庭にいない児童を対象に、遊びや生活の場を提供し、健全な育成を図ります。

**と き** 平成27年4月1日(水)～28年3月31日(木) 月～金曜日 授業終了後～午後6時30分

※土曜日、春休み、夏休み、学校代休日などは午前8時～午後6時30分

**対 象** 授業終了後帰宅しても、保護者および同居の祖父母(65歳未満)がいない小学1～6年生の児童  
※集団行動が可能なが必要です。

**定 員** 各クラブ原則40人(塩津児童クラブは70人)

※定員を超えた場合は低学年優先。次に家庭内での困難性の高い順に決定します。

**負担額** 月額4,000円(ただし、8月は7,000円) ※市民税非課税世帯は免除(申請が必要)

## 入所申込書の配布

1月7日(水)から各児童クラブ室(三谷東小・蒲郡東部小・竹島小・蒲郡北部小・中央小・形原小学校)および市内児童館または児童課で配布します。

※同居および同敷地内に住んでいる65歳未満の祖父母については、別に就労等証明書が必ず必要なため、入所申込書と一緒に受け取ってください。

## 申込方法

○新規の方 入所申込書・就労証明などに必要事項を記入のうえ、下記受付会場へ。

(子ども同伴で面接があります)

○継続の方・過去に入所されていた方

1月23日(金)までに入所申込書などの書類を各小学校区の児童クラブへ。

## 受付日程表

と き	ところ	児童クラブ名(対象小学校)
1月28日(水)・29日(木) 午後4時～6時30分 ※この期日以降の受付分については、4月1日入所ができない場合がありますのでご了承ください。	おおつか児童館 ☎59♦6671	大塚(大塚小)
	みや児童館 ☎67♦0077	三谷東(三谷東小)、三谷(三谷小)、蒲郡東部(蒲郡東部小)
	がまごおり児童館 ☎67♦8515	竹島(竹島小)、蒲郡南部(蒲郡南部小)
	ちゅうぶ児童館 ☎68♦0066	蒲郡西部(蒲郡西部小)、蒲郡北部(蒲郡北部小)
	しおつ児童館 ☎68♦8515	中央(中央小)、塩津(塩津小)
	かたはら児童館 ☎57♦1422	形原北(形原北小)、形原(形原小)
	にしうら児童館 ☎56♦0450	西浦(西浦小)

児童課 ☎66♦1108

**Q 広域連合長はどう選ぶの？**  
A 広域連合長は、8市町村長がその中から選びます。

**Q 広域連合議員は何人なの？ どう選ぶの？**  
A 広域連合議員の定数は26人です。豊橋市7人、豊川市4人、蒲郡市・新城市・田原市が3人、設楽町・東栄町・豊根村が2人です。8市町村それぞれの議会です。その議員の中から選びます。



## おこえて！ 広域連合

東三河広域協議会広域連合設立準備室  
☎0532♦51♦2377  
企画広報課 ☎66♦1162

## 非常勤嘱託員募集(平成27年4月採用予定)

業務内容・人員 庶務経理など…1人  
勤務地 豊橋市職員会館  
処 遇 報酬のほか社会保険に加入  
募集要綱の配布 広域連合設立準備室、企画広報課、東三河広域協議会ホームページ  
試験日 2月8日(日)  
申し込み 1月29日(木)までに直接または郵送で申込書など必要書類を広域連合設立準備室(〒440-0806 豊橋市八町通二丁目16 豊橋市職員会館4階)へ。

## 保育園入園申込(5月入園)

児童課 ☎66♦1107

1月28日(水)現在で空きのある園のみです。  
入園申込書配布 1月28日(水)～3月6日(金)に児童課で配付します。  
申し込み 3月20日(金)までに申込書と必要書類をすべて整え、児童課で書類の審査および児童の面接を受けてください。  
面接を終え、入所基準を満たしている方が入園の対象となります。  
入園審査 保育を必要とする度合いと集団保育が可能であるかを審査し、入園を決定します。  
※先着順ではありません。第1希望ではない保育園の案内をする場合もあります。  
入園決定 4月中旬に通知をします。  
その他 6月以降の入園は、5月入園決定後、随時受付します。



# がまごおり協働のまちづくりに参加しませんか

## 市民企画公募まちづくり事業助成金

自治会、市民活動団体などが、自主・自発的に行う、まちづくりにつながる公益的な事業に対して、経費を助成します。

### ◆はじめの一步部門(1団体2回まで)

**助成額** 1事業あたり1～10万円で総額50万円  
**決定方法** 書面による申込内容の予備審査を経て、3月1日(日)に行われる面接審査で決定し、後日通知します。

#### 【制度説明会】

**と き** 1月16日(金)午後7時  
 1月17日(土)午後4時  
**ところ** がまごおり市民まちづくりセンター

### ◆ほとばしる情熱支援部門

**助成額** 1事業あたり10～100万円で総額300万円  
**決定方法** 書面による申込内容の予備審査を経て、3月1日(日)に行われる公開審査会で決定し、当日結果を発表します。

#### 【制度説明会】

**と き** 1月14日(水)午後7時  
 1月17日(土)午後2時  
**ところ** がまごおり市民まちづくりセンター

### 【共通事項】

**助成対象事業** 平成27年4月1日～28年3月31日に実施する、市の財源による他の補助金などを受けていない活動  
**応募団体要件** 活動拠点が市内にあり、規約・会則などを持っている3人以上で構成された団体  
**申し込み** 1月20日(火)～2月5日(木)に直接、申込書(がまごおり市民まちづくりセンター・市ホームページにあります)などの必要書類をがまごおり市民まちづくりセンター(勤労福祉会館2階)へ。  
**個別相談(要予約)** 午前10時～午後5時に、がまごおり市民まちづくりセンター(☎69♦5380)で受け付けます。ただし、日・月曜日を除く。  
**その他** 助成金交付決定団体は、情報交換会と事業完了後報告会に参加していただきます。



公開審査会の様子

企画広報課 ☎66♦1162

## 指定管理者選定委員会委員を募集します

指定管理者制度に広く市民の皆さんの意見を反映させ、市民協働による行政運営を進めるため、公募委員を募集します。

**内 容** 団体が提出する事業計画書や説明から、指定管理者となるにふさわしい団体であるかどうかを審議する。  
**応募資格** 市内に引き続き1年以上居住している満20歳以上の市民で、平日に開催される委員会に参加できる方  
**募集人数** 3人  
**任 期** 平成27年4月1日～平成29年3月31日(2年)  
**報 酬** 無報酬  
**応募方法** 1月30日(金)までに所定の応募用紙(行政課、市ホームページにあります)に必要な事項と「選定委員になろうとした理由」など(400字程度)を記入の上、直接行政課へ。

行政課 ☎66♦1155

## パブリックコメントを募集します

長寿課 ☎66♦1176

「蒲郡市第6期介護保険事業計画・高齢者福祉計画」の素案を作成しましたので、市民の皆さんから意見を募集します。

**募集期間** 1月16日(金)～2月16日(月)  
**閲覧場所** 長寿課、情報公開コーナー(市役所4階)および市ホームページ。

## 平成27年度蒲郡海洋少年団員募集

文化スポーツ課 ☎66♦1222

海に親しみ、団体生活を通して心身ともに健康でたくましい人間の育成をめざしています。  
**対 象** 市内の新小学4・5年生の男女

**定 員** 20人  
**申し込み・問合せ先** 1月19日(月)～2月6日(金)に蒲郡海洋少年団事務局(会商会議所内) ☎68♦6534)へ。

# 特定優良賃貸住宅の 家賃値下げと入居者募集

## ●入居の申込について

**申込方法** 申込書（建築住宅課にあります）を直接、建築住宅課へ。  
（常時受付）

**申込資格** 申込日において次の全ての要件に該当している方

- ①同居する家族または婚約者がいること
- ②持ち家がないこと
- ③世帯収入が収入基準に適合していること
- ④市県民税を滞納していないこと
- ⑤入居世帯員が暴力団でないこと

特定優良賃貸住宅の家賃を  
値下げします

と き 3月1日(日) から  
対 象 全ての入居者

※2月分までは改正前の家賃です。  
敷金（入居時家賃の3カ月分）も  
同様です。

名称・所在地	戸数	間取	改正前家賃	新家賃
ソレイユ弥生 三谷町弥生三丁目10-1	9	3LDK 65.56㎡	67,000円	57,000円
ソレアードおだ 府相町二丁目64	5	3LDK 68.99㎡ほか	67,000円	60,000円

【共通事項】 構造：中層耐火4階建 建設年度：平成9年 駐車場：1台あり 5,000円

建築住宅課 ☎66♦1132

## 国民年金からのお知らせ

保険年金課 ☎66♦1101  
豊橋年金事務所（代表） ☎0532♦33♦4111

新成人のみなさん おめでとうございます

## ～20歳になったら国民年金～

国民年金は、年をとったときやいざというときの生活を、現役世代みんなで支えようという考えで作られた仕組みです。また、国民年金は20歳以上60歳未満の方は加入することが義務付けられています。

- 国民年金の給付は大きく分けて3種類**
1. 老後を支えます（老齢基礎年金）
  2. 病気やけがで障害の状態になったときに支えます（障害基礎年金）
  3. 加入者が亡くなったとき、子のある配偶者、子を支えます（遺族基礎年金）

### ◆国民年金保険料の納付は、口座振替が便利でお得です！

国民年金保険料の納付には、口座振替が利用できます。納期限より1カ月早く引き落とすことで月々50円割引される早割制度や、現金納付よりも割引額が多い2年前納、1年前納、6カ月前納もあり大変お得です。2年前納（口振のみ）は、年間14,800円（平成26年度）も割引になります。

### ◆学生の方、20代の方のための特別な免除制度があります

国民年金保険料を納めることが経済的に困難な場合には、保険料の納付が猶予または免除される制度（学生の方は学生納付特例、学生でない20代の方は若年者納付猶予）があります。市役所の国民年金担当窓口もしくは年金事務所へご相談ください。



# 名誉市民



山本 哲司さん(83歳)  
〈宝町〉

本市の市政と産業経済の発展に尽力された山本哲司さんが、名誉市民になりました。

山本さんは昭和6年蒲郡町東島(現在の宝町)に生まれ、大学卒業後、第一銀行(現みずほ銀行)を経て蒲郡信用金庫に入庫され、昭和44年から平成24年まで通算43年間、理事長・会長などの要職を歴任されました。また、昭和57年から蒲郡商工会議所副会頭、平成9年から平成16年まで同会頭を歴任され、現在も、同特別顧問として活躍してみえます。

さらに、産業界にとどまらず、蒲郡市都市計画審議会委員、蒲郡国際交流協会会長、蒲郡鉄道高架促進期成同盟会副会長など幾多の公職を歴任され、多大な貢献をされました。

平成13年に勲四等瑞宝章を、平成16年に蒲郡市功労者表彰を受けられています。

山本さんの荣誉をお祝いするため、名誉市民顕彰式を開催いたします。多数のご参加をお願いします。

## 顕彰式

とき 1月22日(木) 午前11時〜

ところ 市民会館 東ホール

会費 2千円(当日会場受付、または前日までに秘書課へ。)

申し込み 1月16日(金)までに、直接または電話で秘書課へ。

秘書課 ☎66◆1161



## その他の情報

### 公園グラウンド野球場(蒲郡球場)の利用停止

文化スポーツ課 ☎66◆1222

グラウンド整備のため次の期間の利用ができません。

とき 2月1日(日)〜28日(土)  
問合先 公園グラウンド事務所 ☎57◆2711

### 「相続110番」司法書士による無料電話相談

市民課 ☎66◆1110

相続、遺言、成年後見などに関する相談に司法書士が電話でお答えします。

とき 2月7日(出)  
午前10時〜午後3時  
相談電話番号 ☎57◆28008

※当日限りの臨時電話番号です。



相続110番

### 「再就職を目指す女性へ」 第2回無料相談

観光商工課 ☎66◆1119

県では、結婚・出産・育児などで離職し、再就職を目指している女性を対象に、キャリアカウンセラーによる無料相談を実施します。お子さん連れも可。

とき 1月21日(水)  
午後1時〜4時  
ところ 市役所産業環境部会議室(新館2階)



## 統計調査にご協力ください

平成27年2月1日を基準日として、5年に1度の農林業センサスを実施します。全国の農家や林家、会社や集落営農などの実態を正しく把握するための調査です。

◆1月から調査員が訪問し、聞き取り調査と調査票記入のお願いに伺います。回収は2月上旬です。

調査票は、統計法に基づき調査内容の秘密は厳守されますので、正確な記入と調査へのご理解ご協力をお願いします。

※統計調査員は、顔写真入りの調査員証を携帯しています。

観光商工課 ☎66◆1118

相談内容 仕事と家庭の両立への不安や悩みの解消など。  
※職業紹介は除く。  
相談時間 1人当たり50分程度  
申し込み 1月14日(木)までに申込書(東三河県庁ホームページにあります)に必要事項を明記の上、電話またはファクスで、東三河総局産業労働課(☎0532◆54◆2582 FAX0532◆54◆7239)へ。



## コンビニで納付 ができるようになります

税務収納課 ☎66・1117

1月より発行される納付書について、次の市税および一部料金の納付ができるようになります。



### コンビニでの納付

固定資産税・都市計画税  
軽自動車税、個人市県民税  
国民健康保険税、介護保険料、  
後期高齢者医療保険料、保育料、  
児童クラブ利用手数料  
クレジットでの納付(パソコンなどを利用)

固定資産税・都市計画税  
軽自動車税、個人市県民税、  
国民健康保険税

※ただし、12月までに発行した納付書では、ご利用できませんのでご注意ください。

## 償却資産の申告をお忘れなく

税務収納課 ☎66・1114

償却資産申告書の提出期限は2月2日(月)です。

事業経営のために使用する

機械設備などの償却資産を取得し、引き続き平成27年1月1日現在所有する方は、申告が必要です。

## 介護が必要な方の障害者控除

長寿課 ☎66・1176

納税者本人または扶養親族で、身体障害者・精神障害者保健福祉・療育・戦傷病者などの手帳をお持ちの方は、確定申告などの所得申告をするときに、「障害者控除」として一定の金額を所得金額から差し引くことができます。

また、障害者手帳などがなくても「障害者控除対象者認定書」の交付を受けると「障害者控除」が適用されます。

「障害者控除対象者認定書」は、65歳以上の要介護認定(要介護1〜5)を受けている方が、障がい者に準ずる状態と認定された場合に交付されます。

「障害者控除対象者認定書」の交付を希望される方は、長寿課へ申請してください。



# 市県民税申告の出張受付のご案内

### ◆市県民税の申告日程表

受付時間：午前9時～午後3時30分

とき	ところ
2月3日(火)、4日(水)	三谷公民館
2月5日(木)、6日(金)	形原公民館
2月10日(火)	大塚公民館
2月12日(木)	西浦公民館
2月16日(月)～3月16日(月) (土・日曜日を除く)	市民体育センター

- ※確定申告など国税に関する相談はできません。
- ※上記の期間中は、税務収納課での申告受付、相談は行いません。
- ※出張受付は毎年大変混み合います。時間に余裕を持ってお出かけください。

### ◆申告に必要なもの

- 印鑑
- 本人名義の預金通帳など(口座番号がわかるもの)
- 給与・公的年金などの源泉徴収票(原本のみ可。年金支払通知書は不可)
- 控除を受けるための証明書など
  - ・医療費控除…領収書、証明書、内容を取りまとめた計算明細書
  - ・社会保険料・障害者控除…その領収書、証明書など
  - ・生命保険料・地震保険料控除…支払証明書
  - ・扶養・配偶者(特別)控除…その方の所得がわかるもの
  - ・寄附金控除…寄附した団体の領収書など
- ※申告内容によっては、ほかの資料が必要な場合があります。

### ◆国税に関する相談は豊橋税務署で！

- ①事業所得(営業・農業)、不動産所得、土地・建物・株式等の譲渡所得、山林所得、申告分離選択の配当を確定申告する方
- ②住宅借入金等特別控除(住宅ローン控除)の確定申告を初めてする方
- ③贈与税、消費税の申告をする方  
など

### ◎年金受給者、住宅取得者事前相談会

とき 2月2日(月)～2月13日(金)(土・日・祝日を除く)

ところ・問合先 豊橋税務署(豊橋市大国町111 ☎0532・52・6201)

税務収納課 ☎66・1116

## ラグーナ情報

## ■ラグーナの湯 季節の湯

毎週火曜日は「季節の湯」。  
1月は、「大根の葉」です。

料 金 大人 1,030円 小学生 520円

## ■蒲郡市民優待デー

毎週木曜日はお得にご利用できます。

## ■市民優待デー料金

大人 830円

小学生 420円

※受付で住所が分かるものをご提示ください。

※34ページ「クイズまちがいさがし」では、  
正解された方に抽選で、ラグーナの湯無  
料利用券をプレゼントしています。

■ラグーナテンボスは、  
年末年始、休まず営業！

▲カウントダウンイベント 2014

問合せ先 インフォメーションセンター  
☎58♦2700

ラグーナ地域の活性化のため、イベント情報などを掲載してい  
ます。

## 高額療養費の変更

## 【70歳未満の方】

平成26年12月診療分までは3段階に分かれていますが、27年1月  
診療分から下の表のとおり5段階に細分化されます。

## 自己負担額限度額(月額)

区分	基準所得※	1～3回目の申請	4回目以降の 申請(1年以内)
上位 所得者 世帯	901万円超	252,600円(総医療費が 842,000円を超えた場合は、 超えた額の1%を加算)	140,100円
	600万円超～ 901万円以下	167,400円(総医療費が 558,000円を超えた場合は、 超えた額の1%を加算)	93,000円
一般 世帯	210万円超～ 600万円以下	80,100円(総医療費が 267,000円を超えた場合は、 超えた額の1%を加算)	44,400円
	210万円以下	57,600円	
住民税非課税世帯		35,400円	24,600円

※基準所得とは総所得金額等から33万円を控除した額です。

## 【70～74歳の方】

①と②を満たす世帯は、現役並所得区分から一般所得区分になります。

①世帯内の70～74歳の被保険  
者の総所得金額等の合計額が  
210万円以下

②27年1月以降、新たに70歳と  
なる被保険者がいる世帯内の  
70～74歳の被保険者

保険年金課 ☎66♦1103

## ゴミステーションのガラス・猫対策



フェンスにくくり付けられたネットに、すっぽり包まれたごみ袋

ゴミステーションにネットなど設置する場  
合は、地域で十分協議の上、行ってください。  
ガラスよけネットなどが必要な場合は、地区  
を通じて環境清掃課へご連絡ください。

## 地域の皆さん一人ひとりの心がけが大切です

## ①ごみ出し時間を守りましょう(当日朝6～8時)

ガラスや猫の絶好のイサ場になってしまいます。

## ②生ごみの出し方を工夫しましょう

ガラスは目で、猫や犬は臭いでイサを探しています。

生ごみは水をよく切り、小さな袋や紙などで包んでから、指定袋の真ん中のほうに入れましょう。

## ③ガラスよけネットをきちんとかけましょう

地面や壁との間に隙間ができないよう、ごみ袋にネットをきちんとかけましょう。



環境清掃課 ☎57♦4100

	イベント名・とき・ところ	内容	問合せ先
	<b>津具花祭り</b> 設楽町 1月2日(金)午後2時~3日(土)午前8時 津具白鳥神社 (設楽町津具字下下留14-5)	国指定重要無形民俗文化財。 鎌倉・室町時代に山伏らによ って伝えられた湯立て神楽で、 夜を徹して行われます。	津具観光協会 ☎0536◆83◆2114
	<b>花祭</b> 東栄町 1月2日(金)・3日(土) 古戸会館 1月10日(土)・11日(日) 下栗代生活センター 3月7日(土)・8日(日) 布川集会所	昭和51年に国の重要無形民俗 文化財に指定され毎年11~3 月に町内11カ所で夜を徹し盛 大に行われます。	東栄町役場経済課 ☎0536◆76◆1812
	<b>渥美半島菜の花まつり</b> 田原市 1月10日(土)~3月29日(日) 渥美半島一帯、伊良湖岬周辺	菜の花料理やスイーツが楽し めます。一面の黄色い菜の花 をぜひご覧ください!	渥美半島観光ビューロー ☎0531◆23◆3516
	<b>田峯田楽</b> 設楽町 2月11日(祝)午前8時~午後10時 田峯観音奉納歌舞伎 2月12日(木)午前11時~午後7時 谷高山高勝寺(田峰観音)	国指定重要無形民俗文化財。 種選びから収穫まで、一連の 農作業を模した豊作祈願祭の 夜田楽が見もの。	設楽町観光協会 ☎0536◆62◆1000
	<b>新城さくらまつり</b> 新城市 3月下旬~4月中旬(予定) 桜淵公園	桜淵公園は三河の嵐山とも呼 ばれる桜の名所です。各種イ ベントや市内各商店が出店す る物産展も開催します。	新城市観光協会 ☎0536◆32◆0022

企画広報課 ☎66◆1145

## 電車で行こう!

### ◆第29回はず夢(ゆめ)ウォーク ~三ヶ根山どんどもつりコース~

恒例の真冬の三ヶ根山トレッキング。完歩者には、はず夢ウォークオリジナルピンバッチを進呈します。

と き 1月18日(日)

受付:午前8時30分~10時(名鉄東幡豆駅前) ※ 荒天中止  
コース 東幡豆駅⇒山口集落センター⇒鹿川神明宮⇒三ヶ根観音⇒幡豆料金所⇒国道247号上畑交差点⇒東幡豆駅(約12.2キロ)

参加費 無料

対 象 どなたでも。小学生以下は保護者同伴。申込不要。

問合せ先 西尾市幡豆公民館(☎0563◆63◆0130)

### ◆みどり川四九(よくばり)朝市24周年行事

とき・内容 1月24日(土) 午前9時~正午

・午前9時30分~

おしるこ無料サービス・そば無料配布(なくなり次第終了)

・午前9時30分~11時30分 お楽しみ抽選会

ところ みどり川桜並木周辺 ※名鉄西尾駅から西に徒歩約3分

その他 毎月4と9のつく日には新鮮な魚や野菜、お値打ち品から掘り出し品まで豊富に取りそろえた朝市を行っています。ただし、1月4日(日)はお休みです。

問合せ先 西尾市商工観光課(☎0563◆65◆2168)



この企画は、名鉄西尾蒲郡線利用促進のため、沿線のイベント情報を掲載しています。



## まちがいがさし

上下の絵を見くらべて、まちがいを8カ所見つけてね。全問正解された方のうち、抽選で10人の方に図書カードもしくはラグーナの湯無料利用券をプレゼントします。

企画広報課 ☎66♦1145

### 応募方法

ハガキまたはフアックスに、①答え(左の絵に○をつける)②住所③氏名(ふりがな)④年齢⑤電話番号⑥広報紙の感想、ご意見などを書いて企画広報課(〒443-8601 FAX 66♦1190)へ。なお、当選者のお名前を広報がまごおり3月号に掲載しますので、ご承知ください。



### ねじやかさん⑩

文：西島 諒

それからお釈迦さまたちは、波の誘うまま、知らない国に流れ着いてはまた海へ、つてな、旅を続けたんじやわ。

あるとき流れ着いたのは、波が穏やかで太陽が優しく照る、いい海だったそうじや。見える陸地は、緑豊かな山を背にして砂浜が白く光ってな、漁師小屋も並んで、子どもたちが枝っさくれを持ってチャンバラをした。遊ぶ子どもたちも、それを見守る母親たちも、みんな笑顔だったんだと。こりゃあいいところだ、とお釈迦さまは思ったそうじや。

リスもウサギも子ネコも、みんなして陸を眺めとったらな、子どもの1人がお釈迦さまたちに気付いて、チャンバラをやめて海に飛び込んだんじや。見事な泳ぎで1町<sup>※1</sup>はあろうかという距離をくいくいと近づいてきたんだが、陸といかだのちようと真ん中あたりで、子どもがすくと見えなくなつた。陸のみんなは、誰もあわてた様子はないんじやが…

「ウサギさん」  
お釈迦さまが言い終わらないうち、ウサギが海に顔を突っ込んで、すく顔を上げたかと思つと

「おほれてー助けてー」  
お釈迦さまは袈裟を脱ぎ捨てると、一度深く呼吸して海に飛び込んだんじや。2丈<sup>※2</sup>ほどの深さの海の底に、子どもが足を押さえて沈んだのが見えたんじやと。お釈迦さまは子どもを抱きかかえると、息が苦しくなつて張り裂けそうな胸を感じながら、力の限り水を蹴つて水面を目指したんじやと。

お釈迦さまは、気付いたら砂浜に横になっておつた。自分も溺れてしまったようじや。飛び起きると、お釈迦さまの横に座つた子どもが泣きながら「おんない、足が急につつた」と謝つてきたんだと。お釈迦さまは大きく息を吐くと「無事だったんだね。よかった。謝ることなど何もないんだよ。本当によかった」

お釈迦さまは子どもの頭を優しく撫でたんだと。砂浜には3匹も着いていて、お釈迦さまをすつと心配しとつたんじやが、起きた姿を見て安心したんじやろう。リスは村の子ともたちにお釈迦さまとの旅の話を自慢げに話し始めたんだと。

※1 1町は約109メートル ※2 2丈は約6メートル

くっく

とうふねこ座：市川雅子 画



応募締切 1月16日(金)

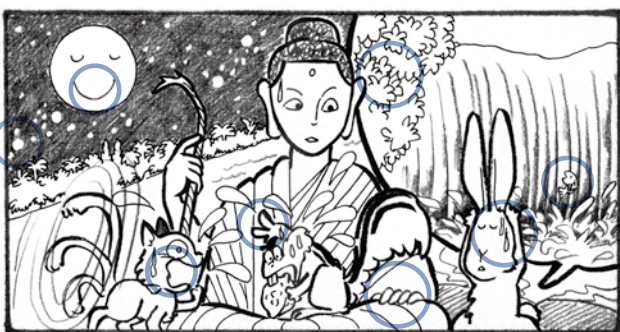

### 11月号の答え

11月号クイズまちがいがさし(ねじやかさん⑩)の当選者  
応募総数59通  
正解者53人  
当選者(敬称略・50音順)  
大塚町 石川明美  
中央本町 板倉政孝  
竹谷町 市川ツヤ  
宮成町 上島勝美  
栄町 小嶋香里  
大塚町 小林眞悟  
竹谷町 野々村蓮  
宮成町 平野優美子  
金平町 牧野海朋  
三谷町 守田只司  
おめでとーごさいます。賞品は2月初旬に発送します。





◀ 医療救護所登録看護師らが初の訓練(11月23日)  
26年9月から新たに市に登録された医療救護所登録看護師ら17人が、中央小学校で行われた市民総ぐるみ防災訓練に参加し、医師や消防、自主防災会と連携し、負傷者のトリアージや応急処置の実地訓練を行いました。



▶ 第5弾! 蒲郡みかんシロップ  
(12月1日)

こはぜの会の新商品は、アレンジ多彩なみかんシロップ。これからの季節はお湯割りがオススメ!

まちの話題や出来事を写真で紹介  
**ふれあい宅配便**



▲ 市長表彰：倉橋直暉君 セーリングで全国大会優勝  
(11月21日)

倉橋直暉君(海陽海洋クラブ所属、蒲郡中2年)が全日本オプティミスト級セーリング選手権で優勝しました。倉橋君は「表彰台に立ったことはなかったのでうれしかった。世界選手権に出たい」と語ってくれました。

▶ チョコレートの摂取で血圧低下  
(11月24日)

市内外の45~69歳男女約400人が参加した、蒲郡市ヘルスケア計画に基づくチョコレートの健康効果に関する実証研究の中間報告会を市民会館で行い、血圧の低下などの結果を発表しました。



▲ 今、すぐ私たちがしなければならないこと(12月7日)

名鉄西尾・蒲郡線の存続のための利用促進大会が形原小学校で行われ、沿線住民約600人が参加しました。蒲郡市からは形原小、形原中、蒲郡高校が、学生としての利用者増加への取り組みについて意見発表しました。





# ケーブルテレビ番組表



三河湾ネットワーク株式会社 お問い合わせ ☎ 0120-794934 (受付時間 AM9:00 ~ PM6:00)

デジアナ6chでご視聴の方は蒲郡ポータルズ開催時の蒲郡ポータルズの放送となります。■は三河湾ネットワーク制作の番組です。●が付いている番組は土曜日が初回放送です。

	1日(木)~4日(日)	5日(月)~9日(金)	10日(土)~16日(金)	17日(土)~23日(金)	24日(土)~30日(金)	31日(土)	
5	00 QVC(テレビショッピング) ※デジアナはショップチャンネル						
6	※15日(木) 00:00~7:00 メンテナンスのため放送休止						
7	00 燃えドラ!スタジアム ●	00 燃えドラ!スタジアム ※13(火)~19(日) 00 シンガーソングウォーカー 特番 ●	※13(火)~19(日) 00 シンガーソングウォーカー 特番 ※20(水)~26(火) 00 燃えドラ!スタジアム ●	00 燃えドラ!スタジアム ●	00 燃えドラ!スタジアム ●	00 燃えドラ!スタジアム ●	
8	00 遊・YOU・東海道 ● 30 Cちゃんのグルメポケット ● 45 見ドコロ ● 55 ピカットくん ●	00 恋舞妓の京都事情43 ● 30 ぐるぐるぐるめらんど ● 45 見ドコロ ● 55 ピカットくん ●	00 いい伊豆見つけた ● 30 旬食まんたん ● 45 見ドコロ ● 55 ピカットくん ●	00 恋舞妓の京都事情44 ● 30 大好きグルメ街道 ● 45 見ドコロ ● 55 ピカットくん ●	00 FLASHBACK 第3話ダイジェスト ● 30 行ってみ四国 ● 45 見ドコロ ● 55 ピカットくん ●		
9	00 テレビ回覧板WEEKLY ● 15 刻の遺産 ● 30 この人に密着 ● 45 いきものでれび ●	00 テレビ回覧板WEEKLY ● 15 店ばな工房 ● 30 FLASHBACK 第1話ダイジェスト ●	00 テレビ回覧板WEEKLY ● 15 検案・ステキ企業 ● 30 マイ Home Town ●	00 テレビ回覧板WEEKLY ● 15 蒲郡の記憶 ● 30 マイ Home Town ●	00 テレビ回覧板WEEKLY ● 15 ビュービル~幸田町立深溝保育園~ ● 30 この人に密着 ● 45 いきものでれび ●		
10	00 ティズニーチャンネル ● 30 もっと!水の惑星紀行 ● 45 下呂へGO! ●	00 遊・YOU・東海道 ● 30 何事じゃ! ● 45 ようこそ花*花ライフ ●	00 けーぶるにっぽん-美・JAPAN- ● 30 食遊彩々 ●	00 鉄ぶら ● 30 グランパスSTADIUM! ●	00 鉄ぶら ● 00 けーぶるにっぽん-美・JAPAN- ●		
11	00 QVC (テレビショッピング) ※デジアナは文字放送						
12	00 テレビ回覧板WEEKLY ● 15 ビュービル~蒲郡市立塩津中学校~ ● 30 刻の遺産 ● 45 ピカットくん ● 50 見ドコロ ●	00 テレビ回覧板WEEKLY ● 15 匠~職人の技とこころ ● 30 店ばな工房 ● 45 ピカットくん ● 50 見ドコロ ●	00 テレビ回覧板WEEKLY ● 15 店ばな工房 ● 30 検案・ステキ企業 ● 45 ピカットくん ● 50 見ドコロ ●	00 テレビ回覧板WEEKLY ● 15 検案・ステキ企業 ● 30 蒲郡の記憶 ● 45 ピカットくん ● 50 見ドコロ ●			00 東三河市長村長を囲む新春懇談会 ●
13	30 文字放送 ※(土日)13:00~14:00テレビ回覧板総集編						
14	00 燃えドラ!スタジアム ●	00 燃えドラ!スタジアム ※13(火)~19(日) 00 シンガーソングウォーカー 特番 ●	※13(火)~19(日) 00 シンガーソングウォーカー 特番 ※20(水)~26(火) 00 燃えドラ!スタジアム ●	00 燃えドラ!スタジアム ●	00 燃えドラ!スタジアム ●	00 燃えドラ!スタジアム ●	
15	00 テレビ回覧板 15 ピカットくん ● 20 見ドコロ ● 30 インフォ ●	00 テレビ回覧板 15 ピカットくん ● 20 見ドコロ ● 30 インフォ ●	00 テレビ回覧板 15 ピカットくん ● 20 見ドコロ ● 30 インフォ ●	00 テレビ回覧板 15 ピカットくん ● 20 見ドコロ ● 30 インフォ ●	00 テレビ回覧板 15 ピカットくん ● 20 見ドコロ ● 30 インフォ ●	00 テレビ回覧板 15 ピカットくん ● 20 見ドコロ ● 30 インフォ ●	00 テレビ回覧板 15 ピカットくん ● 20 見ドコロ ● 30 インフォ ●
16	00 海外アニメ ● 30 文字放送 ●	00 海外アニメ ● 30 文字放送 ●	00 海外アニメ ● 30 文字放送 ●	00 海外アニメ ● 30 文字放送 ●	00 海外アニメ ● 30 文字放送 ●	00 海外アニメ ● 30 文字放送 ●	
17	00 テレビ回覧板WEEKLY ● 15 おかやま音話 ● 30 見ドコロ ● 40 ピカットくん ● 45 インフォメーション ●	00 テレビ回覧板WEEKLY ● 15 おかやま音話 ● 30 見ドコロ ● 40 ピカットくん ● 45 インフォメーション ●	00 テレビ回覧板WEEKLY ● 15 おかやま音話 ● 30 見ドコロ ● 40 ピカットくん ● 45 インフォメーション ●	00 テレビ回覧板WEEKLY ● 15 おかやま音話 ● 30 見ドコロ ● 40 ピカットくん ● 45 インフォメーション ●	00 テレビ回覧板WEEKLY ● 15 おかやま音話 ● 30 見ドコロ ● 40 ピカットくん ● 45 インフォメーション ●	00 テレビ回覧板WEEKLY ● 15 おかやま音話 ● 30 見ドコロ ● 40 ピカットくん ● 45 インフォメーション ●	00 テレビ回覧板WEEKLY ● 15 おかやま音話 ● 30 見ドコロ ● 40 ピカットくん ● 45 インフォメーション ●
18	00 ビュービル~蒲郡市立塩津中学校~ ● 15 Cちゃんのグルメポケット ● 30 ティズニーチャンネル ●	00 匠~職人の技とこころ ● 15 ぐるぐるぐるめらんど ● 30 遊・YOU・東海道 ●	00 店ばな工房 15 旬食まんたん ● 30 けーぶるにっぽん-美・JAPAN- ●	00 検案・ステキ企業 ● 15 大好きグルメ街道 ● 30 鉄ぶら ●	00 蒲郡の記憶 ● 15 行ってみ四国 ● 30 鉄ぶら ●		
19	00 テレビ回覧板WEEKLY ● 15 刻の遺産 ● 30 この人に密着 ● 45 いきものでれび ●	00 テレビ回覧板 15 店ばな工房 ● 30 吉村作治エジプト博物館VII第15章 ●	00 テレビ回覧板WEEKLY ● 15 検案・ステキ企業 ● 30 マイ Home Town ●	00 テレビ回覧板WEEKLY ● 15 蒲郡の記憶 ● 30 マイ Home Town ●	00 テレビ回覧板WEEKLY ● 15 ビュービル~幸田町立深溝保育園~ ● 30 この人に密着 ● 45 いきものでれび ●		
20	00 遊・YOU・東海道 ● 30 もっと!水の惑星紀行 ● 45 下呂へGO! ●	00 恋舞妓の京都事情43 ● 30 何事じゃ! ● 45 ようこそ花*花ライフ ●	00 いい伊豆見つけた ● 30 食遊彩々 ●	00 恋舞妓の京都慕情44 ● 30 グランパスSTADIUM! ●	00 趣味の園芸 冬の園芸相談オン ガーデンステージ ● 30 けーぶるにっぽん-美・JAPAN- ●		
21	00 こじゃんと土佐流#2 ●	00 SPACE SHOWER TV MUSIC VIDEO SELECTION ● 30 文字放送 ●	00 吉村作治エジプト博物館VII第16章 ● 30 FLASHBACK 第2話ダイジェスト ●	00 アクトオン新車情報 フォルクスワーゲンUP! ● 30 文字放送 ●	00 アクトオン新車情報 フォルクスワーゲンUP! ● 30 文字放送 ●		
22	00 テレビ回覧板WEEKLY ● 15 ビュービル~蒲郡市立塩津中学校~ ● 30 この人に密着 ● 45 いきものでれび ●	00 テレビ回覧板WEEKLY ● 15 匠~職人の技とこころ ● 30 きょうの料理 おいしい冷凍大百科 ●	00 テレビ回覧板WEEKLY ● 15 店ばな工房 ● 30 マイ Home Town ●	00 テレビ回覧板WEEKLY ● 15 検案・ステキ企業 ● 30 マイ Home Town ●	00 テレビ回覧板WEEKLY ● 15 蒲郡の記憶 ● 30 この人に密着 ● 45 いきものでれび ●		
23	00 QVC(テレビショッピング) ※デジアナはショップチャンネル ※(土日)23:00~ ファッションチャンネル						
24-29	00 QVC(テレビショッピング) ※デジアナはショップチャンネル						

年始特別編成のため詳しくはホームページをご覧ください。

財源確保のため有料広告を掲載しております。広告については市が推奨するものではありません。お問い合わせは直接広告課(電話)までお願いいたします。

編集・発行 蒲郡市 企画広報課 ☎0533-66-1145 FAX0533-66-1190

〒443-8601 愛知県蒲郡市旭町17番1号 ☎0533-66-1111 http://www.city.gamagori.lg.jp

**今月のピックアップ番組 『蒲郡市吹奏楽団 第75回定期演奏会』**

12月14日に開催された蒲郡市吹奏楽団第75回定期演奏会の模様を放送します。

**初回放送**  
1月1日(木) 午前10時00分~

**放送期間**  
1月1日(木)~4日(日)

**放送時間**  
1日(木)、3日(土) 10:00~、17:30~  
2日(金)、4日(日) 16:00~、22:30~

**今月のピックアップ番組 『あけましておめでとう2015』(30分)**

**初回放送**  
1月1日(木) 午前9時00分~

**放送期間**  
1月1日(木)~4日(日)

新たな年を迎えるにあたり、新年の挨拶をまとめお届け。蒲郡市長・幸田町長をはじめ、2014年に活躍した人や新成人などエリア内のたくさんの方々のあけましておめでとうが大集合。

お正月もマイルチャンネルが見逃せない!  
◎平成27年スマイル年賀状 ◎三谷祭 ◎「幸田彦左まつり」 ◎NHK『きょうの料理』 ◎NHK『名物の採り』 ◎NHK『おしゃれ工房』 ◎お笑いコンビTKO司会のお笑い特番 ※1日~4日の放送時間は三河湾ネットワークHPをご覧ください。

**取材日記 スタッフみんなで更新中!**

☞ 三河湾ネットワーク取材日記 🔍 検索

**蒲郡ポータルズ中継** ★蒲郡ポータルズ中継はデジアナ6ch、地上デジタル12chでご視聴いただけます。

12/30・31/1・2・3・4・5 中日スポーツ金杯 2015新春特別覇者決定戦(14:50~)

1/8・9・10・11・12・13 超速レーサー集結! 日刊スポーツ杯争奪第44回蒲郡大賞典(14:45~)

※番組内容は変更することがございます。詳しくはHPをご覧ください。

ご加入希望の方はお気軽にお問い合わせ下さい。身近な情報もお待ちしております。