

2012
11月
 No.1123

わんざおり

広報

夏の締めくくり



***** 有料広告 *****

小さな工事から大きな工事までお電話一本でOK! 見積り・現場調査 無料!

お電話1本、即日お伺いします
 お電話での価格の問合せOK!
 責任施工アフターメンテナンスもおまかせ!

家のムズムズ
Let'sにおまかせ!

水まわり 屋根 各種塗装 給排水 下水工事 エクステリア 建具 左官 電気

エアコン 解体工事 その他 造園工事 内装 インテリア 介護保険による住宅改修

0120-58-3135

リフォーム専門店 **リフォーム Let's 蒲郡店**
三河地区6店舗

〒443-0104 蒲郡市形原町東欠ノ上17番地 (営業時間 AM10:00~PM7:00 日曜定休)
 TEL(0533)58-3133 FAX(0533)58-3134 E-mail: reform@sk2.aitai.ne.jp

※財源確保のため有料広告を掲載しています。広告については市が推奨するものではありません。内容については直接広告主へお問い合わせください。

今月の表紙

「ぎふ清流国体セーリング競技会」

(写真：国体セーリング競技画像サービス)

10月4日から7日にかけて、海陽ヨットハーバーで「ぎふ清流国体セーリング競技会」が行われました。

国体の会場は岐阜県が中心ですが、岐阜県には海がないため、競技の中で唯一、県外であるここ蒲郡市で開催されました。

オリンピックイヤーの今夏、蒲郡ではここ数年で最も多くのヨットレースが開催されました。この国体はその締めくくり、蒲郡の夏の総決算です。

蒲郡に住んでいると普段は忘れがちですが、会場の海陽ヨットハーバーは、全国有数の収容能力をもったヨットハーバーです。複合型マリリゾートであるラグーナ蒲郡も隣接し、愛知県のマリンスポーツ・レジャー活動の中核的な役割を担っています。

海陽ヨットハーバーに整然と立ち並ぶレース艇。早朝は朝日を浴びてその帆とともに白く輝き、夕刻はどこか郷愁を誘うような夕日に同調するその姿は、言葉では表現できないほど美しい光景でした。そして、その光景は、海のまちに住む素晴らしさを我々に再認識させてくれるものでした。

(あ)

目次 Contents

表紙解説・ぼくとわたしの写真館	2
文化財保護強調週間	3
地域懇談会から	4-5
国民健康保険制度(シリーズ国保①)	6
男女共同参画社会をめざして	7
生命の海から・数字で見る蒲郡	8
読む水族館・図書館だより	9
保健センター便り	10-11
遊びにおいでよ児童館へ	12
市民相談	13
お知らせ	14-27
クイズまちがいさがし	28
ふれあい宅配便	29

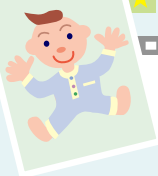

ぼくとわたしの写真館



かなた
酒井奏多くん(竹島町)
平成22年1月生まれ

家族から一言



おちゃめでかわいい奏ちゃん。穏やかな性格の癒し系です。大好きなお姉ちゃんと仲良く、そのまま優しい男の子に育ってね。



なお
内藤直央ちゃん(新井町)
平成22年10月生まれ

家族から一言



納豆とコロックとギョーザが好きな私たちの天使です。いつまでも素直で、元気に大きくなってね。



ゆうと
齋藤悠翔くん(形原町)
平成22年12月生まれ

家族から一言



悠、かわいい笑顔をいつもありがとう。悠の笑顔でパパ・ママ、ハッピーになります。これからも、元気に優しい悠に育ってね♡

募集

このコーナーに登場するお子さん(対象：平成22年1月1日以降の生まれ)を募集します。掲載を希望される方は、企画広報課(☎66♦1145)へご連絡ください。

文化財保護強調週間

11月1日(木)～7日(水)

昭和24年に奈良法隆寺の金堂が火災に見舞われ、壁画が失われました。これを契機に、翌25年に貴重な財産を守ろうと「文化財保護法」が制定されました。

昭和29年には法隆寺金堂が修復、竣工したのをきっかけとして「文化財保護強調週間」が定められました。



竹島八百富神社社叢〔国指定天然記念物〕

市内にある天然記念物

市には、平成24年4月1日現在、120件の文化財があります。

○国指定文化財

8件

○国指定登録文化財

1件

○県指定文化財

7件

○市指定文化財

104件

文化財には、有形文化財、無形文化財、民俗文化財、そして、史跡名勝天然記念物があります。このうち、市内では「清田の大クス」「竹島八百富神社社叢」「三河大島ナメクジウオ生息地」「ヒメハルゼミの生息地」「ナギの大木」「無量寺の大クス」「御堂山のボダイジュ」「三河地震による地割れ」が天然記念物に指定されています。今回は、天然記念物を保護する取り組みについて紹介します。

「清田の大クス」の保全活動

清田町に所在する清田の大クスは、国の天然記念物に指定されています。現在、元気よく茂っている大クスですが、よく観察すると、ところどころに枯れてしまっ

た枝も見受けられます。枯れた枝が落下して、見学者に当たると大変危険ですので、市では9月に枯れ枝除去作業を行いました。

清田の大クスがある場所は、道幅が狭いため、大きな機械が入りません。そこで作業は、木登り技術をもった専門の職人によって行われました。

作業中には、「清田の大クス愛好会」の方や地元の方々が数多く訪れ、数本のロープを巧みに操り高い場所の枯れ枝を伐採する様子

を熱心に見学していました。台風が接近していた時期でしたが、大雨に降られることもなく、作業は無事に終了しました。

文化財を大切に

文化財は、先人たちが遺した貴重な財産です。私たち一人ひとりの力で、この大切な文化財を保護し、後世に伝えられるようにしましょう。



清田の大クスに登り、枯れ枝の伐採作業を行う専門の職人

市長の市政運営方針である現場主義の一環として、市長が自ら市内の各地域に出向き、市民の皆さんと意見交換する「地域懇談会」。

9月までに行われた4地区での懇談会で、皆さんから貴重なご意見をいただきました。今号ではいただいた主な内容についてご紹介します。

市民の声を市政につなぐ ～地域懇談会から～

災害への備え

問 防災行政ラジオや防災無線が入らないところがある。人命に係わることなのでしっかりとやっていただきたい。

答 防災行政ラジオや防災行政無線が入らない家庭への対応について、今年度、屋外アンテナ設置の予算を計上しており、現在業者と打ち合わせして準備を進めています。

(その後の市の対応)

7月25日に回覧チラシを配布し、現在、防災行政ラジオの屋外アンテナの申し込みを安全安心課で受け付けています。

問 過去に大きな地震の際、蒲郡にどのくらいの津波が来たのか教えてください。

答 明応地震(1498年)では塩津で4mの津波、安政東海地震(1854年)では西浦で2mの津波が来たという記録があります。三連動地震による津波予測の詳細が出てきましたら市民の方にお知らせします。

(その後の市の対応)

8月末に南海トラフ巨大地震の新たな予測と、津波浸水予想地域が発表されましたので、ホームページや出前講座などでお知らせしています。また、現在、県も被害予測などを調査しており、これらの結果を踏まえた新たなハザードマップ作成を検討していきます。

市民プールの廃止

問 市民プールがなくて蒲郡が住みやすい町だといってここで子どもを育てようという若者がどのくらいいると思いますか。

答 公共施設の再配置を検討するため、今年4月に公共施設見直し検討委員会を立ち上げました。現在、各施設の状況調査を行っており、今後施設の廃止も含めてどれを優先して見直していくのかを検討していきます。

(今後の市の方針)

市民プールは昭和50年6月にオープンし、35年間市民の皆さんに親しまれてきましたが、平成22年度をもって廃止しました。廃止の理由は、流水プールの漏

水によるものです。これまでプールの修繕を施してきましたが、プールの利用期間終了後は、満水の水が1カ月程でなくなってしまう状態でした。このような状態で引き続き開場していくことは、大きな陥没事故にもつながりかねないため、利用者である子どもを始め皆さんの安全が確保できないと判断し、廃止の決定をしました。

市民プールに限らず、現在の公共施設を維持していくためには多くの費用がかかり、その額は、今後50年間でおよそ千500億円にも上ると見込まれています。小・中学校のプールも老朽化が進んでおり、市民プールよりも学校のプールを優先して改修していく必要があると考えています。

秘書課
☎66♦1161



【地域懇談会の開催状況】

第1回：大塚中学校区（大塚公民館）	5月26日（土）	90人参加
第2回：三谷中学校区（東部市民センター）	7月7日（土）	120人参加
第3回：蒲郡中学校区（勤労福祉会館）	8月25日（土）	60人参加
第4回：中部中学校区（中部中学校）	9月29日（土）	45人参加

※地域懇談会の詳細は、市のホームページでも紹介しています。

オレンジロードの無料化

問 オレンジロードはいつから無料になるのか。

答 平成25年4月1日から無料になると県から聞いております。

（その後の状況）

8月30日、愛知県から、9月県議会に必要な議決を経た後、国土交通大臣の許認可を得て、平成24年12月1日から音羽蒲郡有料道路（愛称名…三河湾オレンジロード）を無料開放する予定と発表がありました。

この道路は、計画上、平成28年11月21日から無料開放の予定となっていました。が、利用実績が計画を上回っていることから、計画より4年も早く無料開放が実現することになりました。

こうした早期の無料開放は、県道路公社においては初めてのケースで、全国的にもあまり例がないとこのことで



12月から無料開放される予定のオレンジロード

資源ごみの持ち去り

問 資源ごみをかごから持ち出すする人がいるが、それはいいものか。蒲郡は条例がないので資源ごみを持ち出す人々は何もできない。

答 条例化を含めて一度研究します。

（その後の市の対応）

9月議会でも条例を改正し、平成25年4月1日からは資源ごみを勝手に持ち去る行為を禁止しました。これにより違反者に対して市長が警告・命令し、命令に従わない者は、5万円以下の過料を科すことができるようになります。

地域懇談会の今後の開催予定

- 第5回 塩津中学校区（塩津公民館）
11月17日（土）午後6時～
- 第6回 形原中学校区（形原公民館）
1月19日（土）午後6時～
- 第7回 西浦中学校区（西浦公民館）
2月2日（土）午後6時～

※各会場とも駐車場に限りがありますので、お近くの方は徒歩などでお越し下さるようご協力をお願いします。

国民健康保険制度

(シリーズ国保①)

「国民皆保険制度」の根幹をなす国民健康保険(国保)は、市町村が保険者となって運営する医療保険制度で、その財政運営は皆さんに納めていただく保険税や国・県などからの支出金・交付金で賄う仕組みとなっています。

今回は平成23年度の国保特別会計の決算状況をお知らせします。

国保の現状と動向

蒲郡市国保の被保険者数は、2万3千167人で前年度と比べ366人の減少となっています。しかし、70歳以上の人数は増加傾向にあります。

景気低迷の影響による所得の減少、収納率の悪化によって、1人当たりの保険税納付額は平成21、

被保険者数の推移(各年度平均)

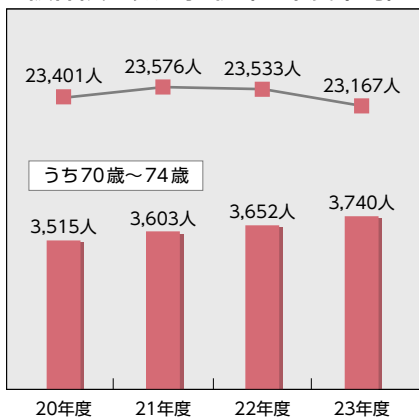

22年度と連続して減少し、平成23年度で若干増加したものの、依然平成20年度のレベルには回復していません。一方で、高齢化の進展、医療技術の高度化などにより1人当たりの保険給付費(国保が支払った医療費などの金額)は増加を続けています。国保の財政は極めて厳しい状態が続いているのが実状です。

一人当たり保険税納付額と保険給付費

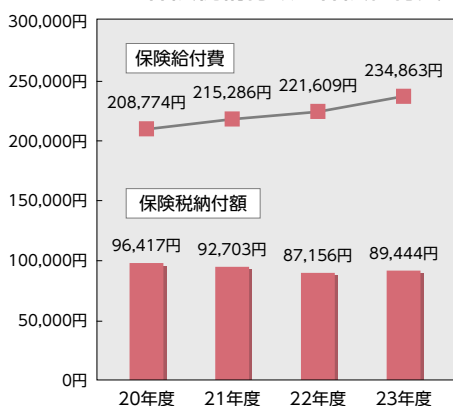

保険年金課
☎66♦1103

平成23年度の決算状況

平成23年度は歳入額の81億8687万1千円に対して、歳出額は87億1988万6千円となり、1億6698万5千円の赤字でした。しかし、国民健康保険事業基金(国保基金)からの繰入金と前年度繰越金を除く実質的な収支では8488万8千円の赤字となります。国保基金の平成23年度末現在高は約3億2707万7千円で、平成24年度は約1億9226万2千円を取り崩す予算です。

今後も医療費は増加し、保険税の収入は大きく伸びないことが予想されています。この状況が続けば、早ければ平成25年度中にも国保基金が底を付いてしまう可能性もあります。

蒲郡市の国保税は平成17年度以降、法定限度額の引き上げに伴う改正、介護給付費の増加に対応するための40~65歳の方の保険税率(介護分のみ)の引き上げを行いましたが、今後は税率の全体的な見直しが必要となります。

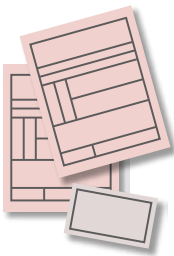

平成23年度国保特別会計概要

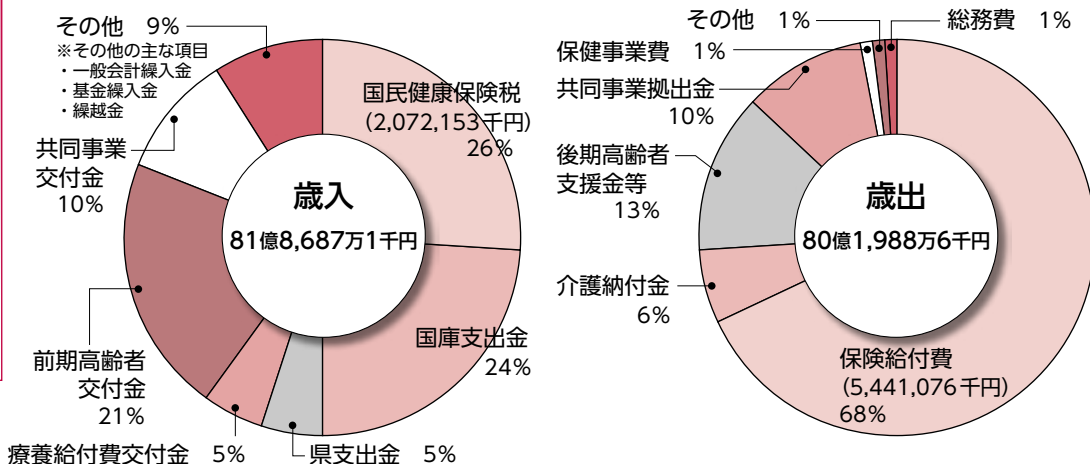

シリーズ国保
国民健康保険の仕組みと現状を、シリーズで3回にわたってお伝えします。

女性に対する暴力を

なくすために

配偶者などからの暴力、セクシュアル・ハラスメント、ストーカー行為など女性に対する暴力は、人権を侵害し、男女共同参画社会を形成していくために克服しなければならぬ課題です。

11月12日～25日は「女性に対する暴力をなくす運動」期間です。あなた自身や友人・知人などで、暴力に悩んでいる人はいませんか。

DV(ドメスティック・バイオレンス)とは？

ドメスティック・バイオレンスとは、配偶者や恋人など親密な関係の人から受ける暴力のことです。暴力は殴る、蹴るなどの身体的なものだけでなく、無視したり大声でどなりつたりする精神的暴力や生活費を渡さないなどの経済的暴力、嫌がっているのに性的行為を強要する性的暴力などがあります。これらの暴力は、いくつも重なって起きたり、エスカレートしたりすることもあります。

DVの背景と影響

DVは、主に男性による女性への加害が大半です。

DVの背景のひとつとして、「男は仕事、女は家庭」という考え方や女性は男性に従うものという社会的につくられた性差(性別役割分業の意識)や男性優位の考えにあると思われます。また、女性は経済的に自立していないために我慢を強いられたり、子どものために配偶者と別れられないというケースもあります。

しかし、DVは重大な人権侵害であり、犯罪行為です。また、暴

文化スポーツ課 ☎66♦1167

だれかに相談して！

配偶者などから暴力を受けた時、家庭内や個人の問題だからと自分一人で解決しようとしていませんか。相手との関係について「つらい」「何かおかしい」と感じたら、まずはご相談ください。相談は無料、秘密は厳守します。

■電話相談(県女性相談センター)

☎052♦962♦2527

月～金曜日 午前9時～午後9時

土・日曜日 午前9時～午後4時

■ストーカー 110番(県警察本部)

☎052♦961♦0888

※DVに関する相談含む。24時間受け付け。

■DV専門電話相談(ウィルあいち)

☎052♦962♦2528

月曜日 午後2時～3時30分

■悩みごと相談(市役所家庭児童相談室)

☎66♦1213

月～金曜日 午前9時30分～午後5時



女性に対する暴力の根絶のためのマーク

力を受けたことにより、身体的、精神的に不調となり、何年間も不安やイライラが続いたりすることもあります。さらに、暴力を目撃した子どもの心身に与えるダメージは計り知れません。暴力を目撃しながら育った子どもは、同じように暴力で相手を支配することも少なくなく、暴力の連鎖となりかねません。

DV防止法

このような状況を改善して、人権の擁護と男女共同参画社会の実現を図るため『配偶者からの暴力の防止及び被害者の保護に関する法律』(DV防止法 平成13年制定)があります。被害者を保護するために裁判所がDV加害者に対して、一定の命令をすることができ、法律で、平成19年に改正された「電話等の禁止命令」「親族等への接近禁止命令」など保護の対象範囲が拡充されています。



「ホンモノの力」

生命の海科学館の一階に横たわる、大きな木の化石。そっと手で触れるとヒンヤリしつとり、丸太のような見た目とは裏腹なさわり心地です。よく見るとところどころ、水晶が生えているところがあります。美しくきらめく六角柱の姿をした水晶は、メノウや石英と同じ鉱物のなかまです。

先日、小学生のグループが来館したとき、水晶を見せて「これと同じものが化石の中に隠れているよ。探してごらん」と言ったところ、チビッコたちは大騒ぎ。

「知ってるよ。クリスタルでしょ？」「ゲームに出てきた石だ！」と歓声を上げていました。実物を見たことはなくても、アニメ

やゲームにはよく登場するらしいのですね、「クリスタル」が。子どもたちにとっては、ファンタジーの世界の魔法の道具が現実に現れた感覚なのではないでしょうか。実物にさわった瞬間、「あれっ？冷たくない！」と言っていたのが印象的でした。

家庭でのインターネット普及率が80%を超え、写真や動画で世界各地のさまざまな情報を手に入れることができる時代になりました。こうなるとますます、本物の価値、実物の大切さが際立ちます。展示の中で、隕石やアンモナイト、クビナガリユウなどよく知られた標本ほど人気が高いのは、「コレがアレの本物か！」という感動があるからでしょうか。

学びの秋、たまには日常をはなれて、地球のことや環境のこと、考えてみませんか？ いくつかTVやWEBで見た、本で読んだ、図鑑で見た、地球の歴史を物語る数々の隕石や化石が、科学館で皆さんをお待ちしています。



科学館の受付で、虫めがねを無料で貸し出しているところ。化石や隕石の見どころガイドも付いています。科学の宝探しを、どうぞお楽しみください。

数字で見る がまごおり

～水族館ランキング～

観光商工課 ☎66♦1120

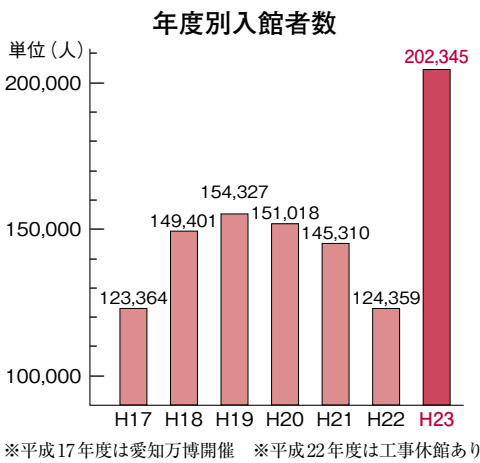

■元氣だ！水族館
経済状況などから多くのレジャー施設で入場者数が減少していますが、その中であって竹島水族館は元氣です。
昨年3月にリニューアルした影響もあり、平成23年度は、入館者が17年ぶりに年間20万人を突破しました。

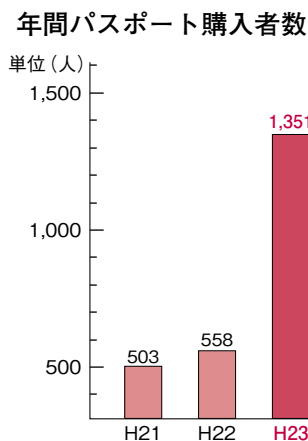

■増えるリピーター
水族館の新たな傾向として、リピーターの増加があげられます。このことは、年間パスポートの購入者が増えていることからわかります。季節ごとの展示替えなど、水族館職員の地道な活動の成果といえます。

平成23年度対前年度入園館者比率ベスト5(中部地区)

順位	都市名	対前年度比
1	寺泊水族博物館	166.9%
2	蒲都市竹島水族館	162.7%
3	鯖江市西山動物園	157.1%
4	大町山岳博物館	137.1%
5	長野市茶白山動物園	115.2%

※順位は全33施設中の順位

■中部地区2位の対前年比
平成23年度は、東日本大震災の影響などもあり、どの施設(動物園・水族館)も前年度に比べ入場者数が減少傾向にありましたが、竹島水族館は、前年比162.7%という驚異的な数字を記録しました。

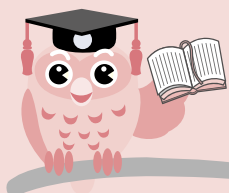

図書館 だより

図書館 ☎69・3706

「おしえて! 図書館」

Q 日めくりに書いてある「立冬」や「小雪」って何?

A 日めくりを見ると、11月7日は立冬、22日は小雪と書いてありますね。これらは、1年を24等分した「二十四節気」という、旧暦で使われていた季節の名前です。詳しくは、こちらの本に載っています。



日本の七十二候を楽しむ 旧暦のある暮らし

白井明大 / 文
肴賀一広 / 絵
東邦出版

旬の野菜や果物、季節それぞれの風物詩や祭、行事など、旧暦にまつわる古きよき暮らしの知恵と楽しみを紹介。「こたつ開きの日」や「鍋の日」なども載っています。

暦を知ると、季節の移り変わりをいっそう楽しめると思います。

Q 近場で紅葉がきれいな場所を教えてください!

A 愛知県の紅葉スポットは、岡崎市のくらがり溪谷や、豊田市の香嵐溪などがあります。落ち着いた雰囲気鑑賞したい方は、こちらの本はいかがでしょう?



東海花の寺めぐり 爽BOOKS

加藤敏明 / 文・写真
風媒社

愛知・岐阜・三重・静岡の花や紅葉がきれいなお寺を季節ごとに紹介。美しい写真がたくさん掲載されています。電車・自動車でのアクセス情報も便利。

また、シーズンになると、雑誌『東海ウォーカー』で近隣の紅葉特集が組まれますので、そちらも参考にしてみてください。

貸出中の場合もあるので、見当たらない時は気軽に職員へお尋ねください。

「イカのヒミツ」

■イカの当たり年

今年はいかがが多かったらしく、釣りでも早い時期から釣果は良いらしいです。水族館でも漁師さんの船に乗せてもらったり、夜間に採集へ出かけたりにイカをスカウトできることがあります。展示すると人気でした。イカは色素細胞が発達しているためまぐるしく体の色を変えて泳ぐ姿は見ていて飽きません。しかし一緒の水槽の魚もめまぐるしく捕まえて食べて

■イカの体

イカを見ると、見れば見るほどこの世の生物とは思えない地球外生物的な体をしています。イカ星人、タコ星人は宇宙人の想像図としてはかなり王道なのがわかる気がします。彼らは頭足類(とうそくろい)というグループで、その名の通り頭から足が生えている生き物で、頭と腹の位置がヒトと逆です。驚くと墨を吐くのもヒトにはできない秘技です。イカの

しまうので魚の数が減って困りました。



水族館

学芸員 小林龍二

竹島水族館
☎68・2059

墨にはガンの抑制や抗菌効果もありうまみ成分もあるそうで、イカ墨料理はあるけれどタコ墨料理はないのはこのためです。さらに驚くのは心臓が3つある。体に血液を送る心臓のほか左右のエラに血液を送るエラ用の心臓が2つ。さらにその血液は銅由来のタンパク質なので血の色は基本的に緑色(人は鉄タンパク質で赤)をしている。おまえの血は何色だ、と薄情な人ということがあるがイカには優しさもへつたよりも無さそうです。また、眼は魚よりはるかに発達しており、色もはっきり見えていると言われています。体の中にアニアサキスなどの寄生虫がたくさん住んでいるのもあなどれないです。

■イカにも繊細な飼育
そんなイカですが、寿命はそれほど長くなく、やわらかい体なので捕獲時に傷がつきやすく、水族館の水槽で飼って展示するのは少々難しい生き物です。眼がよいので光にも敏感で照明は徐々に明るくなり暗くなるのが理想。カメラのフラッシュにも弱い。驚くと墨を吐くので水も汚れます。専用の水槽を用意して設備を整えて飼わなければうまく展示することはできず、今回のイカの展示も季節的な短期の展示になりました。イカだけに、いかにせん飼うのは難しい。いかにうまく飼うか。上手に生かすことができずまことにもって遺憾である。おあとがよろしいようで。



健康カレンダー

会場：保健センター

名称	とき	受付時間	対象、持ち物など(※母子手帳)
母子手帳の交付と妊婦相談 (希望者は歯科健診も可)	16日(金) 30日(金)	初妊婦 午後1時15分～1時30分 経妊婦 午後1時30分～3時 妊婦歯科希望者は2時15分まで	妊娠届出書を交付された方
妊婦歯科健診と歯科相談	16日(金) 30日(金)	午後2時～2時15分	(※)
母乳相談(予約制)	29日(木)	午後1時30分～3時30分	妊婦さん:妊娠中のお手入れの話、個別相談(※) 産婦さん:母乳の与え方(※)
子育て相談	26日(月)	午前9時30分～11時30分	栄養、歯科相談もできます(※)
もくもく教室(離乳食前期)	15日(木)	午前9時50分～10時	5～6カ月児(※)
カミカミ教室(離乳食後期)	14日(水)		9～10カ月児(※)
幼児食教室(ぱくぱく教室)(予約制)	30日(金)		3歳児の親子
2歳児教室(のびのび教室)	9日(金)	午前9時45分～10時	2歳の誕生月児
はじめての歯科健診とフッ素塗布	2日(金)	午後1時～2時	1歳2～3カ月児
2歳児歯科健診とフッ素塗布	16日(金) 30日(金)	午後1時～1時30分	2歳～2歳3カ月児
ヘルシーライフクッキング (生活習慣病予防教室)(予約制) ※11月～2月の第3金曜日(4回コース)	16日(金)	午前10時～午後1時	生活習慣病予防のための食生活の話、 調理実習(4回分の材料費2,000円)
4カ月児健診とBCG予防接種	8日(木) 22日(木)	午後0時50分～1時40分	予診票(※)
三種混合予防接種 (ジフテリア・百日せき・破傷風)	12日(月)・26日(月)	午後1時20分～ 2時20分	
四種混合予防接種 (ジフテリア・百日せき・破傷風・不活化ポリオ)			
ポリオ予防接種 (不活化ワクチン)	1日(木)・14日(水) 15日(木)・19日(月)		

◎4カ月・1歳8カ月・3歳児健康診査は対象の方に個別通知します。



健康づくりいっしょにやろまい会

名称	とき	集合時間	集合場所	雨天時
蒲南コースを歩こう会	5日(月)	午前9時30分	本町公園(蒲南小の北東側)	勤労福祉会館
みんなで楽しく無理なく歩こう	12日(月)	午前9時	三谷町若宮公園時計塔前	中止
形原西浦の名所をめぐるウォーキング会	11日(日)	午前9時	西浦公民館	中止



健康インフォメーション

四種混合ワクチン予防接種の開始について

国の法改正により、11月から四種混合ワクチン【三種混合ワクチン(ジフテリア、百日せき、破傷風)に不活化ポリオワクチンを加えた新しいワクチン】の予防接種が開始予定です。

<四種混合ワクチン予防接種の対象者および接種方法>

- 対象者 生後3カ月から7歳半までの方で、三種混合ワクチンまたはポリオワクチン(生・不活化)のいずれも1回も接種したことがない方(対象者の方には個別通知します)
- 接種方法および接種回数
注射による接種(ご案内した日に保健センターで接種)で、合計4回接種します。
詳しくは、個別通知をご参照ください。

その他予防接種に関するお問い合わせは、保健センターへ。



がん検診、ヤングエイジ健診を受けましょう。
受診票をご希望の方はご連絡ください。

在宅医などへのお問い合わせ

在宅当番医(テレホンガイド) ☎ 67♦2828
休日急病診療所 ☎ 67♦2555
休日歯科・障がい者歯科診療所 ☎ 69♦8020

今年もやります **ひとねる祭**11月18日(日) 保健センター
午前10時～午後2時(講演会午後2時15分～)～オープニングイベント～
塩津北保育園園児による催し
(歌・おどり) 9:45～10:00はしご車にも
乗れるよ!
10:00～11:30
先着30組コーナーも盛りだくさんの**ひとねる祭**です!おやこでさんびー
(3B) プチ体験コーナー
①10:20～②11:00～ワイワイ
手作りおもちゃコーナー
10:00～14:00楽しい読み聞かせコーナー
①10:40～②11:20～踊るロボット! コーナー
12:00～14:00よちよちワールドコーナー
10:00～14:00子ども用グッズ紹介コーナー
10:00～14:00サイエンスワークショップ
“光の万華鏡をつくろう”
コーナー①10:00～ ②10:30～
③11:00～ 先着各20人
材料費 1人100円蒲郡みかんのお菓子で
ホット一息コーナー試食 10:00～12:00
13:00～14:00体験 ①11:00～
②13:00～

体験は先着各12人

きこえのくふうコーナー
10:00～14:00がん検診を受けようコーナー
10:00～14:00おもしろチャレンジ! コーナー
10:00～12:00脳感・パズルに挑戦コーナー
10:00～12:00体感・ノルディック
ウォーキングに挑戦コーナー
12:45～14:00
先着30人蒲郡みかんの木、こんなモノが
できちゃったコーナー
10:00～14:00生き生き健康体操コーナー
①10:30～ ②13:30～
先着各15人
リハビリ健康相談コーナー
①10:00～10:30
②11:00～12:00

蒲郡の特産品移動販売 10:00～(商品がなくなりしだい終了)

lecture
&
activity

講演会

「夢をかなえよう! 今あなたにできること」

～自転車世界一周&命の恩返しプロジェクトを通じて～

講師 株式会社ミキハウス 社長室
坂本 達

時間 午後2時15分～3時30分(受付:午後2時～)

イベント
11/4日

ノルディックウォーキング体験会

時間 ①午前10時～11時 ②午前11時～正午

ところ ラグーナビーチ内 東屋付近

内容 ポールの扱い方、コースウォーキング

定員 各30人(申し込み順) ※身長120cm以上

参加費 600円(花フェスタ会場への入場料を含む)

申し込み 保健センター





11
がつ

遊びにおいでよ 児童館へ

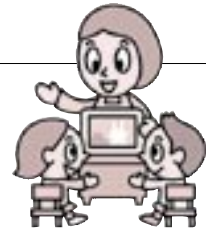

りようじかん **午前9時～午後5時** おやすみ **4・11・18・25日(日)、3・23日(祝)**

行事	絵本の読み聞かせ	体操親子遊び	遊びの会	子どもと家庭相談日
児童館名	幼 乳幼児向け 小 小学生向け			
みや 児童館 ☎67・0077	幼 6、13、27日(火) 10時30分～ 小 6、13、27日(火) 21日(水) 16時～	●毎週金 10時30分～リズム体操 ●毎週水 10時30分～赤ちゃんサロン ※14日(水) 応急手当講習会	●毎週土 15時～ みんなで遊ぼう ※10日(土) 手品ショー ●2日(金) 14時30分～ 合同避難訓練 ●17日(土) 10時～ 将棋教室 ●22日(水) 15時30分～ 卓球教室	●13日(火) 14時30分～16時30分 ●27日(火) 10時～12時
ちゅうぶ 児童館 ☎68・0066	幼 24日(土) 11時～ 幼 27日(火) 10時30分～	●毎週水 2、9、16、30日(金) 10時30分～ ●1、15日(水) 10時30分～赤ちゃんサロン ●5日(日) 10時～ 孫育て教室	●毎週水(土) チャレンジ工作 ●15日(水) 16時～ みんなで遊ぼう	●9日(金) 10時～12時
にしうら 児童館 ☎56・0450	幼 毎週(火) 10時30分～ 小 2日(金) 15時30分～	●毎週(火)(水) 10時30分～ ●1日(水) 10時30分～赤ちゃんサロン	●8、22日(水) 15時30分～ みんなで遊ぼう	●7日(水) 14時30分～16時30分 ●21日(水) 10時～12時

りようじかん **午前9時～午後5時** おやすみ **5・12・19・26日(月)、3・23日(祝)**

おおつか 児童館 ☎59・6671	幼 毎週(金) 11時45分～ 小 22日(水) 15時30分～	●毎週(火)(水) 10時30分～ ●16日(金) 10時～赤ちゃんサロン	●10、24日(土) 10時30分～ 将棋教室 ●24日(土) 15時30分～ この指とまれ	●6、20日(火) 10時～12時
しおつ 児童館 ☎68・8515	幼 毎週(金) 10時30分～ ※9日絵本おばさん ※30日エプロンおばさん 小 27日(火) 15時30分～	●毎週(水) 10時30分～ ●20日(火) 10時30分～赤ちゃんサロン	●1、8日(水) 15時30分～ 集団遊び ●9日(金) 15時30分～ 消火訓練 ●15日(水) 15時30分～ おたのしみ会 ●17日(土) 13時15分～ 作ろう、遊ぼう ●18日(日) 14時～ 音楽遊び ●24日(土) 10時30分～ 卓球で遊ぼう	●14日(水) 10時～12時 ●28日(水) 14時30分～16時30分
かたはら 児童館 ☎57・1422	幼 毎週(火) 11時30分～ 小 8日(水) 16時～	●毎週(水) 10時30分～ ●2、16、30日(金) 11時30分～ ●9日(水) 10時～ とんとんくらぶ ●22日(水) 10時30分～ ばくばくクラブ ●25日(日) 10時30分～ パパと歯磨き	●15日(水) 15時30分～ つんであそぼう ●22日(水) 15時30分～ みんなであそぼう	●8日(水) 10時～12時 ●22日(水) 14時30分～16時30分

りようじかん **午前9時～午後5時** おやすみ **6・13・20・27日(火)、3・23日(祝)**

がまごおり 児童館 ☎67・8515	幼 14、21、28日(水) 10時30分～ 小 22日(水) 15時30分～	●毎週(水) 10時30分～ ●7日(水) 10時30分～ひよこサロン ●11日(日) 10時30分～ パパとあそぼう	●1日(水) 15時30分～ みんなであそぼう ●8日(水) 15時30分～ おたのしみ会 ●10日(土) 14時～ 工作あそび ●15日(水) 15時30分～ ぬいものあそび ●24日(土) 14時～ 卓球であそぼう ●29日(水) 15時30分～ 水野さんとあそぼう	●1日(水) 10時～12時 ●19日(日) 14時30分～16時30分
---------------------------------	--	---	--	---

市民相談 11月



お気軽にご相談ください。相談は無料。秘密厳守です。

名 称	と き	と ころ	相 談 員	問 合 先
よろず相談 (人権・行政・困りごと・ いじめなど)	11月7日(木) 午前10時～午後4時	市民相談室	新 美 和 彦 白 川 節 子	市民課 ☎66♦1110
	11月14日(木) 午前10時～午後4時		壁 谷 隆 道 金 澤 佳 子	
	11月21日(木) 午前10時～午後4時		榎 本 保 市 川 千 恵 子	
	11月28日(木) 午前10時～午後4時		村 瀬 法 晃 佐 伯 ひ な 子	
法律相談〈予約制〉	11月14日(木)・21日(木)・28日(木)、 12月5日(木)・12日(木) 午後1時～4時 予約受付:14日は11月5日(木)・21日は 11月12日(木)、28日は11月19日(木)、12月 5日は11月26日(木)・12日は12月3日(木)午 前8時30分からです。	市民相談室	弁 護 士	
家庭・子育て相談	毎週月～金曜日 午前9時30分～午後5時	家庭児童相談室	家 庭 児 童 相 談 員	家庭児童相談室 ☎66♦1213
年金相談	11月16日(金)、12月7日(金) 午前10時～午後4時	保 険 年 金 課	社 会 保 険 労 務 士	保 険 年 金 課 ☎66♦1101
多重債務相談	毎週月～金曜日 午前10時～午後4時30分	消 費 生 活 相 談 室	消 費 生 活 相 談 員	観 光 商 工 課 ☎66♦1119 ★相談開催日 消費生活相談室 ☎66♦1204
消費生活相談 (悪質商法・消費者契約トラブル)	毎週月～木曜日 午前10時～午後4時30分			
労働相談 (職場での悩みごと・困りごと)	11月14日(木) 午後1時～4時	産 業 環 境 部 会 議 室	労 働 相 談 員	観 光 商 工 課 ☎66♦1119
若者就労相談 (15～39歳)	毎週火～土曜日 午前11時～午後7時	がまごおり若者 サポートステーション	ス テーション 職 員	がまごおり若者 サポートステーション ☎67♦3201
測量・土地境界相談 (予約制)	11月9日(金) 午後1時～4時 予約受付:随時	市民相談室	土 地 家 屋 調 査 士	財 務 課 ☎66♦1158
悩みごと相談	母子家庭等	児 童 課	母 子 自 立 支 援 員	児 童 課 ☎66♦1108
	母子家庭就業 (予約制)		母 子 就 業 相 談 員 キ ャ リ ア カ ウ ン セ ラ ー	
	育児不安	東 部 子 育 て 支 援 セ ン タ ー (み どり 保 育 園 内) 西 部 子 育 て 支 援 セ ン タ ー (形 原 北 保 育 園 内) 中 央 子 育 て 支 援 セ ン タ ー (八 百 富 町)	子 育 て 支 援 セ ン タ ー 職 員	東 部 子 育 て 支 援 セ ン タ ー ☎67♦0022 西 部 子 育 て 支 援 セ ン タ ー ☎57♦8066 中 央 子 育 て 支 援 セ ン タ ー ☎69♦3511
法律相談〈予約制〉	12月14日(金) 午後1時～4時 予約受付:12月3日(木)午前8時30分 からです。	勤 労 福 祉 会 館 相 談 室	弁 護 士	社 会 福 祉 協 議 会 ☎69♦3911
障がい者就労支援相談 (予約制)	11月8日(木)・24日(土) 午前10時～午後3時		就 業 支 援 員	福 祉 課 ☎66♦1106

※各日も正午～午後1時は除く

みようワード&エクセル」
です。

※後日、受講案内のハガキを
送付します。

※募集締め切り後も定員に満
たない講座は申し込みを受
け付けていますので、電話
でご確認ください。ただし、
案内ハガキは送付しません。

ユトリーナ蒲郡講座

環境清掃課 ☎57・4100

◆アクアフィットネス水中教室
とき 11月3日(祝)・24日(出
全2回
午後2時〜3時

定員 15人

◆ワンポイント水中教室

とき 11月6日・20日・27
日 各火曜日 全3回
午後2時〜4時のうち1人
10分程度

【共通事項】

ところ ユトリーナ蒲郡

参加費 無料

※バーデゾーン利用料金(500
円)は別途必要です。

申し込み 当日受け付けます。



◆足裏から健康教室
とき 11月20日(火)

午後2時〜3時

定員 15人(申し込み順)

参加費 500円

◆フィットネスフラ教室

とき 11月21日(水)

午後1時〜2時

定員 15人(申し込み順)

参加費 500円

◆夜ヨガ教室(10回コース)

とき 11月21日〜平成25年
2月6日 毎週水曜日(12
月26日、平成25年1月2日
を除く)

午後7時〜8時

定員 20人(申し込み順)

参加費 5千円

持ち物 ヨガマットまたはバ
スタオル

◆骨盤体操教室

とき 11月20日(火)

午前10時30分〜11時30分

11月30日(金)

午後7時〜8時

定員 各コース10人(申し
込み順)

参加費 500円

◆シルバーアクセサリ体験
教室

とき 11月26日(月)

午後1時〜3時

定員 10人(申し込み順)

参加費 千200円(チエーンな
どパーツは別)

◆簡単な生け花教室

とき 12月10日(月)

午後2時〜3時

定員 10人(申し込み順)

参加費 千300円(材料含む)

持ち物 水盤、剣山、はさみ

【共通事項】

ところ ユトリーナ蒲郡

申し込み 11月5日(月)からユ
トリーナ蒲郡(☎57・01
23)へ。

法務局市民講座

市民課 ☎66・1110

とき 11月14日(水)

午前10時15分〜午後2時40
分

ところ 豊橋地方合同庁舎
6階大会議室

対象 60人(申し込み順)

内容

○午前の部 相続

○午後の部 遺言

講師 法務局職員・公証人

受講料 無料

申込・問合先 名古屋法務局
豊橋支局総務課(豊橋市大
国町111 ☎0532・54・9
278)

「家庭の日」親子教室 〜さつま揚げ作り〜

青少年センター ☎66・1168

毎月第3日曜日は「家庭の
日」。家族のふれあいを見直
す機会にしましょう。

とき 12月9日(日)

午前9時30分〜正午

ところ 三谷水産高校食品棟

内容 参加者全員で協力
し、保存料無添加のさつま
揚げを作ります。

対象 市内在住の小中学生
とその保護者(子どものみ
の参加はできません)

定員 16組(定員を超えた
場合は抽選)

参加費 1人500円

申し込み 11月22日(木)(必着)

までに、往復ハガキに参加
者氏名(保護者・子ども)、
フリガナ、学校名、学年)・
住所・電話番号、三谷水産
高校までの経路案内が必
要かどうかを記入の上、青
少年セン

ター(〒
443-86
01教育
委員会学
校教育課
内)へ。



ご家族でどうぞ 糖尿病教室 11月

場所 ●市民病院2階講義室
(21日曜の開催は市民病院2階会議室)

とき	講義内容
21日(日)	糖尿病とは・歯周病との関連
22日(月)	合併症、検査
26日(金)	飲み物とお砂糖の関係
27日(土)	今日からできる足の手入れ
28日(日)	薬と運動の話

※申込不要。各日ともに午後2時〜3時。事前に院内売店でテキスト「糖尿病つてなあに」(200円)をご購入ください。糖尿病でない方もかまいません。

11月の休館日

図書館	5日(月)・12日(月)・19日(月)・26日(月)・30日(金)	市民会館	6日(火)・13日(火)・20日(火)・27日(火)
博物館	5日(月)・12日(月)・19日(月)・20日(火)・26日(月)	竹島水族館	6日(火)・13日(火)・20日(火)・27日(火)
情報ネットワークセンター 生命の海科学館	6日(火)・13日(火)・20日(火)・27日(火)	ユトリーナ蒲郡 海辺の文学館 記念館	1日(水)・7日(水)〜19日(月) 6日(火)・13日(火)・20日(火)・27日(火)

中部中学校施設開放講座

文化スポーツ課 ☎66・1222

「季節の行事を楽しむフราว
ーアレンジ」
とき・内容

◆12月15日(出)

ポインセチアを使ったクリ
スマスアレンジ

◆平成25年2月23日(出)
菱餅型のひなまつりアレ
ン

◆平成25年3月16日(出)
卵を染めたイースター(復
活祭)のアレンジ

時間 午後1時30分～3時
30分

ところ 中部中学校 美術室

対象 市内在住・在勤の方

親子参加可
定員 20人(定員を超えた
場合は抽選)

講師 小田二三枝

参加費 2千500円(3回分の
材料費)初回徴収

持ち物 花ハサミ、お持ち帰
り用袋、新聞紙、スリッパ、
筆記用具

※親子参加の場合は親子で1
つ作成。

※欠席者には返金しません。
申し込み 11月26日(月)までに

文化スポーツ課へ。

スマートフォン！ これから始める方の ための体験講座！

文化スポーツ課 ☎66・1222

スマートフォンとは何が、
スマートフォンで何ができる
のか、これからスマートフォン
を使ってみたい方、基礎か
ら学びたい方におすすめの講
座で、基本的な操作を中心
に学べます。また、防災に役立
つ使い方などの紹介も予定し
ています。

とき 12月9日・23日、平
成25年1月20日、2月3日、
17日 各日曜日

○午前の部
午前9時30分～正午

○午後の部
午後1時30分～4時

※講座内容は同一のため、い
ずれか1回の受講となります。
す。

ところ 市民会館 会議室1
または大会議室

定員 各20人(申し込み順)
参加費 無料

その他 講座ではスマートフ
オンを貸し出します。

申し込み 12月3日(月)までに
文化スポーツ課へ。

蒲郡市漁協女性部 による魚料理教室

農林水産課 ☎66・1126

地元で獲れた旬の魚を使っ
て、魚料理を作ります。

とき 12月11日(火)
午前10時～午後1時

ところ 東部市民センター
2階 料理実習室

内容 エビのおぼろチラシ
寿司、メヒカリのから揚げ、
すまし汁、抹茶くず餅

講師 蒲郡市漁協女性部連
絡協議会の方

対象 市内在住・在勤の方
定員 12人(定員を超えた
場合は抽選)

参加費 500円 ほか

持ち物 エプロン

申し込み 12月5日(水)までに
直接または電話で農林水産
課へ。



東三河・人にやさしい街 づくり講座とセミナー

建築住宅課 ☎66・1133

◆セミナー
とき 12月2日(日) 午前9
時30分～午後0時30分

内容 比較的理解の深度が
不足している精神障がい、
特に発達障がいの現状報告
と意見交換を行います。

◆講座
とき 12月2日(日)
午後1時30分～4時

内容 発達障がい者に対し
て、人にやさしい街づくり
として何ができるか?ワー
クショップを行います。

【共通事項】
ところ 新城市消防防災セン
ター2階 講堂(新城市平
井字新米83)

定員 50人(どちらかのみ
参加も可能です)

参加費 無料(昼食は各自で
お願いします)

申し込み 11月19日(月)までに
電話またはファクス、Eメ
ールで建築住宅課(FAX 66
・1168、kenchiku@city
.gamagori.jp)へ。

虐待の通報

虐待などに関する相談や通報は…

対象者	通 報 先	
18歳未満の子ども (障がい児を含む)	児童課 ☎66・1107	児童相談所(24時間対応) ☎0570・064・000
	家庭児童相談室 ☎66・1213	
18歳以上65歳未満の 障がい者	福祉課 ☎66・1106 FAX66・3130	障害者虐待防止センター ☎68・3612
	(夜間・休日) ☎66・1111 FAX66・1207	
65歳以上の高齢者	長寿課 ☎66・1105 FAX66・3130	地域包括センター 東部 ☎59・6790 中央 ☎69・3911 みらいあ ☎66・0800 西部 ☎58・1136

納 税

国民健康保険税(5期分)
後期高齢者医療保険料
(5期分)

納期限 11月30日(金)

◎口座振替払の方は預金残高の
確認をお願いします。

※生命の危険など、緊急性が高い場合は警察(110番)または救急(119番)へ通報してください。

公民館生涯学習講座

文化スポーツ課 ☎66・1167

◆小江公民館「女性のための

ピラストレッチ(股関節ス
トレッチと失禁予防)」

尿漏れ予防と骨盤まわりを
引き締め、血液循環を促しよ
い姿勢へと導きます。

とき 11月14日～28日

毎週水曜日 全3回

午前10時30分～11時30分

ところ 小江公民館

受講料 千500円

定員 20人(申し込み順)

対象 市内在住・在勤の女

性

講師 河合育代

持ち物 バスタオル2枚、動

きやすい服装(ジーンズ不

可)

申し込み 11月11日(日)までに

小江公民館(☎68・640

2)へ。

◆西浦公民館「子どもおやつ

クッキング」

かんたんおやつを作ろう。

とき 12月1日・15日

各土曜日 全2回

午前10時～午後0時30分

ところ 西浦公民館

対象 市内在住の小学生

(3年～6年生)

定員 15人(定員を超えた
場合は抽選)

参加費 1人800円(2回分、
当日集金)

持ち物 エプロン、三角巾、
ふきん3枚、筆記用具、お

茶(水筒)、上履き

申し込み 11月20日(火)までに

西浦公民館(☎57・239

8)または文化スポーツ課

へ。

中級簿記講座

(日商簿記検定2級程度)

観光商工課 ☎66・1119

とき 11月26日(月)～平成25

年3月18日(月)の指定日

全38回(前半・商業簿記

後半・工業簿記)

午後6時～8時

ところ 商工会議所

講師 豊橋創造大学

畑野光正

定員 25人

受講料 4万2千円(会員割

引あり)

申し込み 11月12日(月)までに

所定の申込書に受講料を添

えて商工会議所(☎68・7

171)へ。

年賀状に使おう! 消しゴムはんこ

図書館 ☎69・3706

来年の干支を題材に、消し
ゴムではんこを作りましよ
う。

とき 11月18日(日)

○大人の部・午前10時～正午

○子ども部・午後2時～4

時

ところ 図書館 別館

講師 寿山会 山本正良

定員 各回10人

対象 大人の部・18歳以上

の市内在住・在勤または図

書館に利用者登録のある方

子ども部・市内の小中学

生以上の方(親子参加可)

参加費 無料

その他 大人・子どもの部と

も、カッターナイフを使ひ

ます。材料・道具は図書館

で用意します。

申し込み 11月3日(祝)から直

接または電話で図書館へ。



催し

第16回社会福祉大会

福祉課 ☎66・1106

とき 12月8日(土)

午後1時30分～4時

ところ 市民会館 大ホール

内容

○社会福祉功労者表彰

○講演 「やさしい街づくり

(東日本大震災被災支援を

通して)」

○講師 女優・キャスター

石井苗子

参加費 無料(入場整理券が

必要)

整理券配布場所 市役所、勤

労福祉会館、市民会館、図

書館、各市民センターなど

配布日 11月5日(月)～

問合先 社会福祉協議会

☎69・3911

警察署便り

蒲郡警察署 ☎68・0110

笑顔ふたたび つなげる支援

「ご存じですか 犯罪被害相談
窓口と犯罪被害給付制度」

◎犯罪被害相談窓口のご案内

警察は各種の犯罪被害相談窓
口を設け、犯罪の被害に遭われ
た方や、その家族・友人の方か
らのさまざまな相談に応じてい
ます。

身近に話せる人がいない、ど
こに相談したらよいかわからな
い、このような時には、お電話
ください。警察だけで対応でき
ないことについては、専門の機関
をご紹介します。

▼犯罪被害者のためのこころの 悩み相談(ハートフルライン)

☎052・954・8897(月～金)

◎犯罪被害給付制度のご案内

犯罪被害給付制度は、殺人な
どの故意の犯罪行為により不慮
の死を遂げた犯罪被害者の遺族
または重傷病もしくは障がいと
いう重大な被害を受けた犯罪被
害者の方に対して、社会の連帯
共助の精神に基づき、国が犯罪
被害者等給付金を支給し、その
精神的、経済的打撃の緩和を図
り、再び平穏な生活を営むこと
ができるよう支援するものです。

この給付制度に関する相談は、
警察本部住民サービス課犯罪被
害者支援室(代表 ☎052・051・
1611)または最寄りの警察署
に問い合わせください。

市民総ぐるみ防災訓練

とき **11月11日(日)** 午前9時～
ところ **大塚小学校グラウンド**



内容

- 市内全域でのシェイクアウト訓練
- 市民による訓練
応急手当、土のう作製、倒壊家屋からの救出、食料の炊き出し訓練など
- 展示および相談コーナー
住宅用火災警報器・震災記録写真の展示、住宅耐震相談、災害伝言ダイヤル171パンフレット配布など

この他にも、自衛隊、海上保安署、警察署、女性防火クラブ、消防団などの防災機関が、それぞれの特徴を生かした訓練を行います。

消防本部総務課 ☎68・0936

平成25年成人式

文化スポーツ課 ☎66・1222

とき 平成25年1月13日(日)
午後1時30分～

ところ 市民会館 大ホール
対象 平成4年4月2日～平成5年4月1日生まれの方

※平成24年12月1日現在、蒲郡市に住民票がある新成人の方へは、12月中旬に案内状を送付する予定です。

その他
・転出などで蒲郡市に住民票

月例茶会

文化スポーツ課
文化協会 ☎68・5509

とき 12月9日(日)

午前10時～午後3時
ところ 市民会館三興庵

席主 裏千家 本多宗峰
茶券 1席500円

※当日券のみ三興庵にて販売

・成人式の詳細については、案内状をご覧ください。
・がない新成人の方は、文化スポーツ課へご連絡ください。

東三河地区「子育て支援地域交流会」

文化スポーツ課 ☎66・1167

「地域ぐるみで 家庭教育子育てを 考えよう」をテーマに、子育て支援を考える交流会と家庭教育を考える学習会を開催します。

とき 11月25日(日)
午前10時30分～午後4時10分

ところ 市民会館 東ホール・中ホール

参加費 無料

内容

- ◆子育て支援を考える交流会
(午前10時30分～正午)
子ども・子育てに関心のある方のための手遊び、読み聞かせ、工作など
- ◆家庭教育を考える学習会
(午後1時～4時10分)
幼・保・小中学生の保護者、教職員、社会教育団体、家庭教育に関心のある方のための学習会

○実践発表
○トーク&ライブ「そつとやさしく結ぶ」
「夢のかほちゃ」店主
長島りょうがん

問合先 文化スポーツ課

クラシックカメラの世界

— アナログの名機 —

企画展



入場
無料

まぼろしの一品、あこがれの高級機、なつかしのカメラ・・・ 一堂に展示！

11月1日(木)～25日(日)

ところ 博物館1階 特別展示室
開催時間 午前10時～午後5時(入館は午後4時30分まで)
休館日 月曜日・第3火曜日
出展協力・監修: 岡田光男(蒲郡市文化財審議会委員)

博物館 ☎68・1881

秋の市民文化祭

部門	とき	ところ	
開 会 式	11月2日(金) 午前9時30分～10時	高 床 広 場	
菊 花 展	11月2日(金)～4日(日) 午前9時～午後5時	大ホールロビー	
書 道 展	11月2日(金)～4日(日) 午前9時30分～午後5時	東 ホ ー ル	
短 歌 会	11月4日(日) 午後1時～4時	東 会 議 室	
市 民 茶 会	11月4日(日) 午前10時～午後3時	三 興 庵 ・ 大 中 会 議 室	
邦 楽 発 表 会 ①	11月4日(日) 午前9時30分～午後5時	中 ホ ー ル	
俳 句 会	11月10日(土) 午後1時～3時30分	会 議 室 1	
邦 楽 発 表 会 ②	11月11日(日) 午前10時～午後5時	中 ホ ー ル	
皐 月 展		大 会 議 室	
盆 裁 展	11月17日(土)・18日(日) 午前9時30分～午後5時	中 会 議 室	
水 石 展		東 ホ ー ル	
華 道 展		中 ホ ー ル	
洋 楽 発 表 会	11月18日(日) 午後2時～4時35分		
箏 曲 演 奏 会	11月23日(祝) 午前10時～午後5時		
絵 画 展	11月2日(金)～4日(日) 午前10時～午後5時	博 物 館	
写 真 展	11月9日(金)～11日(日) 午前10時～午後5時	博 物 館	
水 墨 画 展	11月16日(金)～18日(日) 午前10時～午後5時	博 物 館	
工 芸 展	11月23日(祝)～25日(日) 午前10時～午後5時	博 物 館	
文 化 財 め ぐ り	11月21日(水) 午前7時～午後7時ころ	奈 良 市 内	
協 賛	ボーイガールスカウトバザー	11月4日(日) 午前10時～午後2時	市 民 会 館
	小 中 学 校 音 楽 祭	11月17日(土) 午後1時～3時30分	市 民 会 館
	蒲 郡 っ 子 作 品 展	平成25年1月25日(金)～27日(日) 午前10時～午後5時	博 物 館

問合先

文化協会 ☎68・5509

とよがわ流域県民セミナー(カワセミ)

企画広報課 ☎66・1162

設楽ダムに関するさまざまな情報を提供するための連続講座の第3回目を開催します。今回のテーマは「設楽ダムと三河湾の環境・生態系・漁業」です。

とき 11月23日(祝)
午後1時～

ところ 勤労福祉会館3階大

研修室

定員 250人(申し込み順)

参加費 無料

その他 当日は公共交通機関

でお越しください。

申込・問合先 愛知県地域振

興部土地水資源課

☎052・954・6122



「めだかの学校」秋の文化祭

福祉課 ☎66・1106

聴こえの支援団体「めだかの学校」が毎年恒例の文化祭を開催します。

とき 11月10日(土)

午前10時～午後4時

ところ 勤労福祉会館

問合先 めだかの学校

FAX 68・4443

竹島水族館開館50周年記念リニューアル・イベントのお知らせ

竹島水族館は、開館して今年で50年を迎えます。これを記念して11月10日(土)に館内の一部リニューアルオープンや記念イベントなどを行います。ぜひご来館ください。

◆新展示コーナー「まったりうむ」オープン

これまでの「標本室」を水草やサンゴが揺らめく癒しの水槽が並び、まったりできる超くつろぎ空間にリニューアルしました！



◆午後3時よりオタリア「ラブ」ショーデビュー

約1年間トレーニングをつんだアシカの仲間オタリアの「ラブ」がついに正式デビューします。午後3時のショーに初出演します。



11月10日(土)

- 開館：午前9時
先着100人に記念品を進呈！
- 午前10時～ リニューアル式典
ロゴマークの発表、まったりうむの解説、一日館長など。
- 午後2時～
来館者のお子様を対象に大お菓子投げ大会を行います。

観光商工課 ☎66・1120

「こころの健康フェスティバル」 「ハート・イン・東三河」

福祉課 ☎66・1106

「こころの健康」に関わる各関係機関が実行委員会を構成し、市民の皆さんと共に「こころの健康」について理解を深めていくことを目的として開催します。

とき 11月23日(祝)

午前10時～午後3時

ところ 豊橋市保健所

内容

○式典

○講演会(午後1時～)

講師：皆藤 章(京科大学教授)

○バザー・展示など

問合先 豊橋市保健所健康増進課

☎0532・39・9145

集団写真「雲」テーマ展

図書館 ☎69・3706

今年のテーマは「日本の秋」。日本の季節の美しさを写真で表現します。

とき 11月10日(土)～23日(祝)

※最終日は午後4時まで

ところ 図書館1階展示コーナー

ナー

蒲郡高校展

図書館 ☎69・3706

総合学科ならではのユニークな授業の中で制作した生徒作品も展示。また、今年創立100周年を迎えた蒲郡高校の歩みも紹介します。

とき 11月1日(木)～9日(金)

※最終日は午後4時まで

ところ 図書館1階展示コーナー

ナー

ジェットフェスティバルin蒲郡競艇

観光商工課 ☎66・1120

とき 11月11日(日)

午前10時～午後4時

ところ 蒲郡ボートレース場

特設会場

入場料 無料

内容 JJSFフリースタイルコンテスト、小型ボート体験試乗会、ガレーセール、水上オートバイ展示会ほか

問合先 ジェットフェスティバル実行委員会

☎0564・56・0012

ナー



スポーツ

第13回ユニホック大会

文化スポーツ課 ☎66・1222

とき 11月25日(日)

集合：午前8時30分

スタート：午前9時

ところ 市民体育センター競技場

部門

・ジュニアの部：小学生

・一般の部：中学生以上

・一般混成の部：中学生以上

で女性2人以上を含む男女

※1チームは6～8人程度

対象 市内在住・在勤の方

参加費 1人50円

持ち物 体育館シューズ、タオル、飲料水など

申し込み 11月15日(木)までに

市民体育センター(☎69・3241)へ。

ナー



第29回三河湾健康マラソン大会 参加者&ボランティア募集

恒例の冬のイベント。あなたの目と足で風光明媚な「観光のまち蒲郡」を走ろう！

とき 平成25年2月10日(日) ※雨天決行 開会式：午前9時10分

参加者募集

◆3kmコース(ジョギング) 市民会館→竹島橋入口→市民会館

スタート 午前9時40分

参加費 高校生以上：600円、中学生以下：300円 定員 2,000人

◆10kmコース 市民会館→竹島橋入口→市民会館→亀岩臨海公園→市民会館

スタート 午前10時13分 参加費 高校生以上：2000円、小中学生：1500円 定員 2,000人

※各コースとも定員になりしだい締め切ります。

◎10kmコースの各部門

・男子の部：第1部(30歳未満)、第2部(30歳代)、第3部(40歳代)、第4部(50歳代)、第5部(60歳以上)

・女子の部：第1部(40歳未満)、第2部(40歳以上)

・車椅子の部(10kmコースのみ)

申し込み 11月12日(月)～12月14日(金)に参加費を添えて市民体育センター(☎69・3241)へ。または最寄りの郵便局、インターネットからも申し込みできます。

ボランティア募集

コース上の各ポイントで選手監視、誘導などをする走路審判員やドリンク係など、お手伝いいただけるボランティアを募集します。

とき 2月10日(日)午前8時～正午 ところ 市民会館周辺

申し込み 11月30日(金)までに直接または電話、ファクスで住所・氏名・電話番号(FAX番号)を文化スポーツ課(FAX66・1199)へ。

文化スポーツ課 ☎66・1222

市民スキー教室 (1泊2日コース)

文化スポーツ課 ☎66・1222

とき 平成25年1月19日(日)
午前5時30分出発〜20日(日)
午後8時帰着予定

ところ 白馬爺ヶ岳スキー場
対象 小学1年生以上の市民

(小学1年〜3年生は保護者同伴。その他の未成年は保護者の承諾印が必要)

定員 38人(申し込み順)
参加費 千円(別途、交通費、宿泊費、講習会費などが必要)

申し込み 11月5日(月)から所定の申込書に必要事項を記入の上、参加費を添えて市民体育センター(☎69・3241)へ。

問合せ先 スキー協会 坂野
☎68・7723

お詫びと訂正

観光商工課 ☎66・1119
10月号と同時に配布した「くらふとフェア蒲郡2012」のチラシに誤りがありました。お詫びして訂正します。

◆青春おもいでファッションショー

11月4日(日)
正 11月3日(祝)



募 集

サイエンスクッキング 参加者募集

観光商工課 ☎66・1119

職業的自立を支援する「がまごおり若者サポートステーション」が、学び直し事業の一環として開催します。

とき 11月17日(出)

午後1時30分〜
ところ がまごおり若者サポートステーション(元町9-19)

内容 見て楽しい、作って不思議、食べておいしい? ホットケーキを使ってちょっと不思議な理科の実験を行います。

対象 15歳以上39歳未満
定員 10人(申し込み順)

参加費 無料
申し込み 電話でがまごおり若者サポートステーション(☎67・3201)へ。

※受付時間 午前11時〜午後5時(日・月休)

冬の科学講座 参加者募集

生命の海科学館 ☎66・1717

◆サイエンス・ラボ科学講座
科学館の学芸員・専門員による科学体験講座。(全3回)地球のこゝろ・生きものについて、実験・観察を通して学びます。

とき・内容

○12月15日(出)

「ペーパークラフトでつくるシラカンス」

○平成25年1月19日(出)

「生物の分け方〜新しい花づくり〜」

○平成25年2月16日(出)

「宝石の美しさを科学する」
各日 午前10時30分〜正午

講師 生命の海科学館
学芸員・専門員

対象 小学校5年生以上
一般

定員 20人(応募者多数の場合抽選)

◆経産省資源エネルギー庁主催『よくわかる放射線教室』

実験や観察を通して、放射線に関する正しい知識を楽しく学びませんか。

とき 12月22日(出)・23日(祝)
各日 ①午前10時〜11時30

分・②午後2時〜3時30分
講師 (財)大阪科学技術センター
ター 舟生武司

対象 ①小学校4年生以上
〜一般

②どなたでも(小学3年生以下は保護者同伴)

定員 各回20人(申し込み順)

【共通事項】
ところ 生命の海科学館

参加費 無料

申し込み 12月3日(月)まで

に、生命の海科学館ホームページの「あいち簡易電子受付申請」、ハガキまたはファクスにて、希望の講座名(放射線講座の場合は希望の回も)、氏名、年齢区分(学年、一般の方は30代等)、郵便番号・住所、電話番号、メールアドレス(お持ちの方。携帯可)を明記の上、生命の海科学館(〒443-0034 港町17-17 FAX 66・1817)へ。



俊成の里短歌大会作品募集

文化スポーツ課 ☎66・1167

投稿規程

○投稿は一人1首のみ

○詠題は自由。自作・未発表の作品に限ります。

○規定の用紙または原稿用紙をご利用ください。(用紙は市民会館にあります。また市のホームページからダウンロードできます。)

選者 島田修三、栗木京子、小塩卓哉ほか4人

投稿料 千円

賞 大賞2首(副賞：市内温泉ペア宿泊券)、特選5首、選者賞7首、入選ほか

投稿方法 平成25年1月21日(月)までに、必要事項(投稿作品1首、郵便番号・住所・氏名(ふりがな)・電話番号・性別・短歌大会への出欠)を記入の上、投稿料を添えて文化スポーツ課(〒443-0601)へ。

※郵送の場合は、郵便振替、郵便小為替または現金書留をご利用ください。

★短歌大会

とき 平成25年4月29日(祝)

午後1時〜

ところ 市民会館 中ホール

第3期ユトリーナ 水中健康教室参加者募集

保険年金課 ☎ 66・1103

蒲郡市国民健康保険(国保)および後期高齢者医療では、皆さんの健康増進を図るため、水中健康教室を開催します。

とき・コース

コース	と き
①	1月8日～3月5日 毎週火曜日 午前10時30分～11時30分
②	1月10日～2月28日 毎週木曜日 午前10時30分～11時30分
③	
④	12月21日～3月8日 毎週金曜日 午後1時30分～2時30分

※各コースとも全8回(休館日は休講)

ところ ユトリーナ蒲郡ハーデーション
対象 国保加入の方

世帯主および国保被保険者全員に市税などの滞納がない世帯の方

◆後期高齢者医療加入の方
後期高齢者医療の保険料お

よび市税などの滞納がない方
※学生の方、オムツ使用の方はご遠慮ください。

※水中運動が危険と判断される場合、参加をお断りする場合があります。

ことがありません。

※施設内のカラオケや浴室利用の割引などがあります。

定員 各コースとも12人

(定員を超えた場合は抽選)

参加費 千800円

持ち物 水着、スイムキャップ

申し込み 11月30日(金)までに、

保険証・印鑑を持参のうえ

保険年金課またはユトリーナ蒲郡へ。また、ハガキ、フ

アクス、Eメールで住所・氏名・電話番号・保険証番号・希望コース(いずれか

1コースのみ)・個人情報確認事務の同意文(私および世帯員の市税等納付状

況の確認事務を行うことに同意します。)を明記の上、

保険年金課(〒443-8600

1FAX66・1181 Eメール

nenken@city.panaji.nagai)

へ。電話での申し込みは受け付けません。参加

の可否は12月10日(月)までに

通知します。

脳ドック受診の助成 (追加募集)

保険年金課 ☎ 66・1103

蒲郡市国民健康保険および

後期高齢者医療加入者の方に

脳ドック受診の助成を行います。

(追加募集)。ただし、本

年度初回募集または昨年度の

助成を受けられた方は、受診

できません。

蒲郡市民病院脳神経外科に

通院されている方は主治医と

相談の上、お申し込みください。

受診日 12月～平成25年3月

までの月々金曜日(祝日は

除く)の午後3時以降。日

時は指定します。

受診場所 蒲郡市民病院

対象 国民健康保険被保険者

申請日現在、蒲郡市国民健

康保険の資格のある、昭和37

年4月2日以前に生まれた方

で、世帯主および国保被保険

者全員に市税などの滞納のな

い方。

○後期高齢者医療被保険者

申請日現在、後期高齢者医

療の資格のある方で、本人に

後期高齢者医療保険料および

市税などの滞納のない方。

定員

●国保加入者………30人

●後期高齢加入者………10人

※定員を超えた場合は抽選

個人負担 2万5千円(脳ド

ックBコース5万円のうち

5割を市が助成)

申し込み 11月15日(木)(必

着)までに、印鑑、保険証

を持参のうえ、保険年金

課へ。申請書(保険年金課

窓口、保険年金課ホームペ

ージにあります)または申

請に必要な項目を記入し

たハガキ、書面の郵送(〒

443-8601)へ。電話、フ

アクス、Eメールでの申し

込みは受け付けません。

申請に必要な項目 申請年月

日、世帯主氏名(押印)・住

所、受診希望者の氏名(フ

リガナ)・性別・生年月日・

年齢・世帯主との続柄・住

所・電話番号・保険証の記

号番号、個人情報確認事務

の同意文(私および世帯

員の市税など納付状況の確

認事務を行うことに同意し

ます。)



愛知県障害者委託訓練 ホームヘルパー2級過程 養成コースの募集

福祉課 ☎ 66・1106

とき 12月14日(金)～平成25

年3月15日(金)の毎週水・木

金曜日 午前9時30分～午

後4時30分

ところ (株)クレア安心福祉

本部校(安城市高畑町)

対象 障害者手帳をお持ち

の方(身体(軽微な方)、知

的、精神)

内容 介護現場において必

要な資格を取得し、正しい

倫理・知識・技術を身につ

けます。

定員 7人(面接で選考)

受講料 無料(別途テキスト

代5千400円が必要)

申し込み 11月19日(月)までに

公共職業安定所へ。(受講

には公共職業安定所での求

職登録が必要です)

問合先 公共職業安定所また

は愛知障害者職業能力開発

校(☎ 93・2102)



非常勤保育士を募集します

児童課 ☎66・1107

平成25年4月採用予定の非常勤保育士(クラス担任)を募集します。

勤務時間は、午前7時30分から午後7時15分までのうち1日7時間45分、週36時間45分以内で雇用期間は原則1年です。ただし、必要に応じて最大5年間まで期間を延長します。

募集人員 10人程度

対象 保育士証または指定保育士養成施設卒業見込み
証明書を有する方

要綱の配布 11月16日(金)～

試験日 12月16日(日)

応募方法 11月26日(月)～12月

10日(月)に所定の履歴書(児童課にあります)を自筆で記入の上、児童課へ。

その他 短時間勤務のパート保育士の登録は随時受け付けています。詳しくは児童課へ。



小中学校に勤務する 常勤・非常勤講師の 登録者募集

学校教育課 ☎66・1165

応募資格 子どもが好きで、教員免許を取得(面接時に取得見込の方も可)しており、学校教育に熱心に取り組みることができる方。

募集期間 随時

採用方法 登録者の中から勤務形態や条件に合う方に面接などを行い採用します。申込・問合先 履歴書と教員免許状を持参の上、学校教育課へ。

母子家庭就業支援講習会

児童課 ☎66・1108

◆初級パソコン講座(名古屋)

とき 平成25年1月9日～3月7日の水・木曜日のうち18回

ところ 名古屋情報メディア

専門学校(名古屋市中区栄)

教材費 2千100円

◆医療事務講座(名古屋)

とき 平成25年1月10日～3月13日の水・木曜日のうち18回

ところ 国際医療管理専門学

校(名古屋市中村区名駅南)
教材費 8千690円

◆経理事務講座(名古屋)

とき 平成25年1月16日～3月15日の水・金曜日のうち18回

ところ 名古屋経営会計専門

学校(名古屋市中種区池下)

教材費 2千625円

【各講座共通】

時間 午前10時30分～午後

3時10分

対象 市内在住の母子家庭

の母で、就業目的をもって

全日程に参加できる方。

定員 20人(定員を超えた

場合は抽選)

※12月中旬に連絡します。

受講料 無料(教材費、交通

費、昼食代は自己負担)

申し込み 11月1日(木)～22日

(木)に、所定の申込書(児童

課にあります)を児童課へ。

母子・父子・寡婦家庭 交流事業参加者募集

児童課 ☎66・1108

とき 11月18日(日) 午前9

時30分～(午後自由散会)

集合場所 しらゆり会館

対象 市内在住の母子、父

子、寡婦家庭の方

内容 竹島水族館を見学後

しらゆり会館で、うどん、
だんご食べ放題、掘り出し

物市

参加費 300円

申し込み 11月9日(金)までに

(財)母子寡婦福祉会しらゆり

会館(☎69・59337)へ。

「子ども向け催し」募集

文化スポーツ課 ☎66・1167

「男女いきいきフォーラム」
で子ども向けの催しをしてい
ただける個人・団体などを募
集します。

とき 平成25年2月3日(日)
午後1時30分～3時30分
間で30分程度

ところ 市民会館 託児室

内容 2歳から低学年の子

どもを対象とした紙芝居や

劇、絵本の読み聞かせなど

のボランティア

※代表者はフォーラム実行委

員会にも参加していただき

ます。

申し込み 11月20日(火)までに

蒲郡市女性団体連絡会事務

局(文化スポーツ課内)へ。

電話での申し込みも受け付

けます。



その他の 情報

電子証明書のお知らせ

市民課 ☎66・1109

住基カードに電子証明書の機能を付けると、電子申告(e-tax)や電子申請などの手続きができるようになります。申請に必要なもの

○住基カードをお持ちの方
本人が住基カードと写真付き身分証明書、手数料(500円)を持参してください。
○住基カードをお持ちでない方
本人が身分証明書2点(運転免許証・旅券・障害者手帳のうち1点と保険証など1点)、手数料(千円)を持参してください。

※運転免許証、旅券、障害者手帳をお持ちでない場合は後日交付になります。
申請場所
市民課(平日午前8時30分～午後4時30分)

※確定申告の期間は、窓口が混雑しますので、お早めにご手続きをお願いします。

**ご存じですか？ 検察審査会
〜 検察審査員に選ばれたらご協力を〜**

行政課 ☎66・1155

検察審査会は、検察官が被疑者を裁判にかけなかったこと、善しあしを審査すること、選挙権を有する方の中から選ばれた11人の検察審査員によって構成されます。

市では、検察審査員の選定のため、前もって選挙人名簿をもとにして公平な「くじ」で検察審査員候補者を選びます。

もし、あなたが検察審査員候補者や審査員に選ばれたときには、ぜひ、ご協力をお願いします。

問合先 豊橋検察審査会事務局(名古屋地方裁判所豊橋支部内)
☎0532・52・3288

**ご存じですか？ 裁判員制度
〜 裁判員候補者に選ばれたらご協力を〜**

行政課 ☎66・1155

裁判員制度は、国民のみなさんに裁判員として刑事裁判に参加してもらい、被告人が有罪かどうか、有罪の場合ご

のような刑にするかを裁判官と一緒に決めてもらう制度です。

市町村では、選挙人名簿から無作為のくじにより候補者予定者を選出し、選ばれた方を地方裁判所に報告します。

11月頃には、地方裁判所から裁判員候補者名簿に記載されたことの通知があります。

裁判員候補者に選ばれたときには、ぜひ、ご協力をお願いします。

問合先 名古屋地方裁判所事務局総務課広報係
☎052・203・9092

「見えにくさ」に心配のある方の教育相談

福祉課 ☎66・1106

見えにくい、見えないお子さんのことで悩んでいる保護者の方、あるいは病気や事故で見えにくくなったり、視力を失ったりした大人の方、お気軽にご相談ください。

相談は無料で、秘密は厳守します。

受付時間 午前9時〜午後5時
問合先 県立岡崎盲学校
☎0564・52・1282

年末調整・法定調書説明会

税務収納課 ☎66・1116

とき 11月15日(木)

午後1時30分〜3時30分

ところ 市民会館 中ホール

対象 源泉徴収義務者

内容 平成24年分から変更となる生命保険料控除などの説明ほか。

※関係書類は、説明会開催前に税務署から郵送されますので、関係書類を持参のうえ出席してください。

問合先 豊橋税務署法人課税第七部門

☎0532・52・6201

※自動音声案内「2」です。

青色申告決算など説明会

税務収納課 ☎66・1116

とき 12月5日(水)

午後1時30分〜3時30分

ところ 豊川市文化会館大会議室(豊川市代田町1-20-4)

内容 個人の営業所得、農業所得、不動産所得の決算書の記載方法などの説明。

※青色申告決算書用紙は確定申告書の用紙に同封されます。(前年ホームページ

で申告された方については青色申告決算書用紙、確定申告書用紙は郵送されます。)

※青色申告決算書、收支内訳書などの用紙は国税庁ホームページ(<http://www.nta.go.jp>)からダウンロードできます。

※申告書の提出はe-taxをご利用ください。

問合先 豊橋税務署個人課税第一部門

☎0532・52・6201

※自動音声案内「2」です。

マイホーム造りと税金教室

税務収納課 ☎66・1114

11月11日〜17日の「税を考える週間」に関連して開催します。

とき 11月16日(金)

午後1時30分〜4時

ところ 市民体育センター大会議室

内容 住宅を新・増築したときにかかる税金や、税の軽減などについての説明(税務署・県税事務所など)

放置自転車を撤去します

都市計画課 ☎66・1141

11月は「放置自転車クリーンキャンペーン」月です。

この期間中、市では駅周辺および公共駐輪場に放置してある自転車の撤去を行います。

自転車長期放置されている方は、速やかにお持ち帰りください。

とき 11月中

ところ 市内16カ所の公共駐輪場

整理方法 公共駐輪場に置かれている自転車を調査札を取り付けます。その後、2週間経過しても札が付いている自転車を保管場所へ移動します。

移動後の処置 撤去・保管した自転車について、車体の記名や防犯登録などから所有者が判明した場合は引き取り通知を送付します。その後6カ月間保管し、引き取りのない場合処分します。

※盗難自転車が発見されることがありますので、「自転車防犯登録」をしてください。

愛知県最低賃金の改正

観光商工課 ☎66・11119

「愛知県最低賃金」は、10月1日から時間額758円に改正されました。

日給制、月給制労働者の場合は、時間当たりの金額に換算して最低賃金の時間額758円と比較します。また、愛知県の特定（産業別）最低賃金（7業種）については、現在、調査審議中ですので、今後の改正状況に注意してください。

問合せ 豊橋労働基準監督署
☎0532・54・1192

「愛知県多重債務者相談強化月間」無料弁護士相談会

観光商工課 ☎66・11119

多重債務など借入金に関する問題を抱えている方を対象に、弁護士による無料相談会を開催します。

相談内容が外部に漏れることとはありませんので、一人で悩まず安心してご相談ください。

とき 11月15日(木)

午後1時～4時

※1人30分程度(申し込み順)

ところ 市役所新館2階 消

費生活相談室

申し込み 11月1日(木)午前8時30分から直接または電話

で観光商工課へ。

全国一斉「女性の人権ホットライン」強化週間

市民課 ☎66・11110

夫やパートナーからの暴力、職場などにおけるセクシュアル・ハラスメント、ストーカー行為といった女性をめぐるさまざまな人権問題に関する相談に応じます。相談内容の秘密は固く守られますので、一人で悩まず、お気軽に相談してください。

とき 11月12日(月)～18日(日)

○平日 午前8時30分～午後7時

○土・日曜日 午前10時～午後5時

相談専用電話 ☎0570・070・810

問合せ 名古屋法務局人権擁護部 ☎052・952・8111

(内線1450)

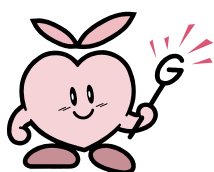

住居表示地区に建物を新築された方へ

市民課 ☎66・11110

次の地区に建物を新築した場合は、引越しの前に住居表示の申請が必要です。

住居表示地区

新井町・八百富町・神明町・本町・上本町・中央本町・元町・宝町・御幸町・宮成町・緑町・旭町・丸山町・竹島町・松原町・港町・栄町

申請方法

建築確認申請に使用した書類(1階平面図と建物配置図)を市民課へ。

その他

申請した日から、5日前後で住所が確定します。上棟後から申請可能ですので、早めにお願います。

手当を振り込みます

福祉課 ☎66・1106

特別障害者・障害児福祉・経過的福祉手当の8月～10月分を11月9日(金)以降に、受給者指定の金融機関に振り込みます。確認してお受け取りください。

子育て環境づくり計画の進捗状況を報告します

よりよい子育て環境を整備するために策定した「子育て環境づくり後期計画(平成22～26年度)」の進捗状況をお知らせします。

事業名	平成22年度(実績)	平成23年度(実績)	平成24年度(計画)
3歳未満児童通常保育(利用者数・園数)	262人・10園	300人・10園	275人・12園
一時・特定保育(力所数・定員)	2力所・15人	2力所・15人	2力所・15人
延長保育(園数)	12園	12園	13園
休日保育(力所数)	1力所	1力所	1力所
病後児保育(力所数)	1力所	1力所	1力所
児童クラブ(クラブ数・定員)	13力所・565人	13力所・565人	13力所・565人
地域子育て支援センター(力所数)	3力所	3力所	3力所
ファミリー・サポート・センター	(社会福祉協議会の制度を利用)		平成25年度 開設準備
赤ちゃん訪問	580件	525件	530件
「赤ちゃんの駅」設置	13力所	32力所	34力所
3人乗り自転車の貸し出し	57件	61件	54件
不審者・犯罪情報メール配信(登録件数)	4,313件	5,261件	5,300件
子ども110番の家(軒数)	208軒	205軒	205軒

[ファミリー・サポート・センター] 子どもの預かりなど育児の援助を受けたい方(依頼会員)と育児の援助を行いたい方(援助会員)とで構成される相互援助活動を行う会員制の組織

児童課 ☎66・1108

11月は「児童虐待防止推進月間」

児童課 ☎66・1108

児童虐待の相談件数は昨年度全国で5万9千件ありました。国では児童虐待防止法が施行された11月を「児童虐待防止推進月間」と定め、社会全体で子どもを守る啓発運動が全国で展開されています。人々の見守りと支援が児童虐待防止の力となります。

子どもを虐待から守る5か条
①「おかしい」と感じたら迷わず連絡(通報)してください
②「しつけのつもり…」は言い訳(子どもの立場に立って判断しましょう)
③ひとり抱え込まない(あなたにできることから即実行しましょう)
④親の立場より子どもの立場(子どもの命を最優先しましょう)
⑤虐待はあなたの周りでも起こりうる(特別なことではありません)

連絡先：家庭児童相談室
☎66・1213
児童相談所
☎0532・546465

秋の火災予防運動 11月9日～15日

消防本部予防課 ☎68・0937

「消すまでは 出ない行かない 離れない」
(24年度全国統一防火標語)

秋は空気が乾燥し、風も強く火災の多い季節です。火災はちよつとした気のゆるみ、不注意から発生します。火の取り扱いには十分注意しましょう。

◆住宅防火 いのちを守る

- 7つのポイント
- 3つの習慣
- 寝たばこは絶対やめる
- ストーブは燃えやすいものから離れた位置で使用する
- ガスコンロなどのそばを離れるときは必ず火を消す
- 4つの対策
- 逃げ遅れを防ぐために住宅用火災警報器を設置する
- 寝具、衣類、カーテンからの火災を防ぐために防炎品を使用する
- 火災を小さいうちに消すために住宅用消火器などを設置する
- お年寄りや体の不自由な人を守るために隣近所の協力体制をつくる

◆住宅用火災警報器の設置について

設置の義務化から3年が経過しました。警報器を設置したことにより被害を最小限にとどめた事例も少なくありません。寝室、階段などには住宅用火災警報器を設置しましょう。詳しくは、消防本部予防課へ。

「ふれあい入浴」

長寿課 ☎66・1105

ふれあい入浴の利用者の増加に伴い、12月は毎週水曜日のふれあい入浴の日以外にも実施します。

- とき
- 通常日 12月5日～26日 毎週水曜日
- 増加日 12月3日～17日 毎週月曜日
- ところ 老人福祉センター(寿楽荘)
- 利用料 無料
- 対象 蒲郡市、豊川市在住の60歳以上の個人利用者
- 問合先 寿楽荘
☎59・7411

使ってお得な「はぐみんカード」

18歳未満のお子さんがある家庭および妊娠中の方が、協賛店舗(はぐみん優待ショップ)などで「はぐみんカード」を提示すると、店舗が独自に設定するさまざまなサービスを受けます。

カードを持っていない方は、児童課で発行します。妊娠中の方は、母子手帳、そのほかの方は、身分証明できるものを持参ください。(妊娠中の方には、母子手帳交付時などにお渡しします。)

★協賛店募集中



はぐみんカード

地域全体で支えよう

子育て家庭



このフラッグが目印です。

外出先では「赤ちゃんの駅」

お子さん連れの方が外出中に、授乳やおむつ替えなどのために立ち寄ることができる施設「赤ちゃんの駅」。9月末現在、市内の34施設で利用できます。

※利用できる施設など、詳細は市ホームページをご覧ください。

児童課 ☎66・1108

田原市立田原福祉専門学校 入学生募集

企画広報課 ☎66・1145

全国でも数少ない公立の介護福祉士養成校である田原福祉専門学校では、平成25年度入学生を募集しています。

なお、蒲郡市在住の方は、入学料が減額されます。

募集科名 介護福祉学科

【試験日①】 12月15日(出)

出願期間 11月16日(金)～12月

6日(木)

【試験日②】 平成25年2月9

日(土)

出願期間 平成25年1月9日

(水)～31日(木)

入学検定料 1万5千円

申し込み 所定の出願書類を

出願期間内に提出。(郵送

の場合は当日消印有効)

※詳しくは直接お問い合わせ

ください。

問合先

田原市立田原福祉専門学校

(〒441-3421 田原市田

原町中小路11-1)

☎0531・22・3939

可燃ごみ・粗大ごみなど の持込の自粛のお願い

環境清掃課 ☎57・4100

ごみ焼却炉と粗大ごみ破砕設備が長期間停止するため、可燃ごみと粗大ごみの持ち込み自粛をお願いします。

期間 11月7日(水)～12月2

日(日)

ユトリーナ蒲郡

臨時休館のお知らせ

環境清掃課 ☎57・4100

クリーンセンター焼却施設

の余熱利用で提供されるパー

デゾーンや浴室のお湯など

が、同施設の修繕に伴い止ま

りますので、11月7日(水)～19

日(月)の間を臨時休館します。

問合先 ユトリーナ蒲郡

☎57・0123

休日水道お客様センター

業務停止のお知らせ

水道課 ☎66・1206

停電のため、終日業務を停

止します。

とき 11月10日(土)

電車で行こう!

◆吉良あないびとの会 旧糟谷邸ガイド

観光ボランティアガイド吉良あないびとの会が、旧糟谷邸・尾崎士郎記念館に常駐してガイドを行います。

庭園の樹木が色づく秋の旧糟谷邸に、ぜひお越しください。

とき 11月4日～25日 毎週日曜日

午前10時～午後4時

ところ 旧糟谷邸、尾崎士郎記念館

※名鉄吉良吉田駅から徒歩約15分。

入館料 300円(中学生以下無料。入館料は旧糟谷邸・尾崎士郎記念館共通)

問合先 旧糟谷邸・尾崎士郎記念館 ☎0563・32・4646



◆愛知こどもの国「秋まつり」

とき 11月3日(祝)・4日(日)

午前10時～午後4時 ※雨天時、内容変更あり

ところ 愛知こどもの国園内

※名鉄こどもの国駅から徒歩約15分。

対象 小学生以下のお子さん

内容 謎解き『みどぼん』やゲームコーナー(射的、ボールすくいなど)、音楽演奏などの各種出演イベント・パフォーマンスなど ※ゲームコーナーは乗り物券付きお楽しみ券(200円=乗り物券1枚+ゲーム参加券2枚)が必要。

問合先 愛知こどもの国 ☎0563・62・4151

ラグーナ情報

★あいち花フェスタ2012

花のじゅうたんをはじめ、フラワーキャンドルや花の展示・即売などを行います。また、11月3日(祝)・4日(日)は、フェスティバルマーケットで、エンターテイメントロボットや移動支援ロボット、災害対応ロボットなどの次世代ロボットの実演・展示を行います。

とき 11月3日(祝)～11日(日)

ところ ラグーナ蒲郡(ラグナシア、フェスティバルマーケットほか ※ラグナシアのみ入園券要)

料金 あいち花フェスタ開催期間中は、特別料金でラグナシアに入園できます。

・大人(高校生以上) 600円

・子ども(4歳～中学生) 400円

★ラグーナウィンターフェスティバル

Kira Kira City(キラキラシティ)

とき 11月17日(土)～平成25年1月6日(日)

ところ ラグナシア、フェスティバルマーケット

★花火スペクタキュラ「ラ・レーヴ・デ・ノエル」

とき 11月23日～12月29日の土・日曜日・祝日
および12月25日(火)

ところ ラグナシア

★日本最大級のマリーナイルミネーション

約100艇のヨット・ボートが幻想的な風景を演出します。

11月24日(土)は、イルミネーション点灯式を行います。

とき 11月24日(土)～平成25年1月4日(金)

ところ ラグナ マリーナ

問合先 インフォメーションセンター ☎58・2700

この企画は、名鉄西尾蒲郡線利用促進のため、沿線のイベント情報を掲載しています。

まちがいさがし クイズ



上下の絵を見くらべて、まちがいを8カ所見つけてください。

とうふねこ座：市川雅子 画

応募方法

ハガキまたはファクスに、①答え(右の絵に○をつける)と②住所・③氏名(ふりがな)・④年齢・⑤電話番号・⑥広報紙の感想・ご意見を書いて応募してください。

なお、当選者のお名前を広報がまごおり1月号に掲載しますので、ご了承ください。

送り先

〒443-8601 旭町17番1号
企画広報課「クイズ」係
FAX66♦1190

応募締切

11月15日(木)

プレゼント

全問正解された方のうち、抽選で10の方にクオカードもしくはラグーナの湯無料利用券をプレゼントします。なお、賞品は1月初旬に郵送します。



◆9月号の答え



「庚申堂」(竹谷町)
 むかし昭和のはじまりの頃、夕暮れの冷越(ひえし)峠の細道に、チンチンチンチン(かね)の音が聞こえてきました。庚申堂の屋根に3匹の瓦のさるがいました。
 ミザル「キキツ、チンチンが聞こえてきたぞ今日日は2カ月に1度の庚申の日、庚申講じゃ」
 キカザル「宿の父さんが見えてきたぞ。ほー今日は子どもが6人もついて来とる。大きい子やら小さい子、どの子も元気で真っ黒じゃ、なーイワザル」
 イワザル「わくわくソワソワ」
 チンチンチンチン
 ミザル「キキツ、庚申堂に到着じゃ。お勤めが聞こえてきた」
 ナムシヨウメン「コンゴロー・ナムミートフ……」
 キカザル「お勤めがすんだ。本日一番のお楽しみ・おこわ配りじゃ。子どもらわくわく並ぶるキャツ。宿の父さんが、もち米蒸かして作って来てくれたおこわじゃ。うまそーだなー子どもたちには大御馳走じゃわ。なーイワザル」
 イワザル「鼻をククンクンよだれがタラ」
 キカザル「今夜はあの父さんの宿に講のメンバーが集まってお参りするキャツ」
 イワザル「目をパチパチ」
 ミザル「キキツ、庚申堂の青面金剛神(しょうめんこんごうしん)さんが言っとたが、人間の体の中に三戸(さんこ)という3匹の虫がある。庚申の夜人間が眠ると体から抜け出し、天に上り天帝に宿主の悪行を告げ口するのだ。天帝は三戸の言葉で宿主の寿命を縮めてしまう。それで、庚申の日は三戸が出ていかないように一堂集まって身を慎みお勤めをするのだ」
 キカザル「庚申講の始まりってちよっと怖いキャツ、じゃがわしは三猿は、三戸が天帝へ報告に行くのをくい止めていたのだキャツ」(Vサイン)
 ミザル「イワザル」(Vサイン)
 庚申堂の屋根瓦・瓦さる・鬼面の瓦は三河瓦初期のものと言われています。昭和39年庚申堂が現在地に移新築する時、すべての瓦を焼き直して使用しました。現在庚申講は年1回(4月第2日曜日)庚申堂に青面金剛神の掛け軸を懸け、お神酒をおこわをお供えしてお勤めします。閑年(うるうどし)には隣の庚申塔も一緒にお勤めをし、おあか(飾り餅)をお供えします。
 東の庚申堂、西の地藏堂は(さい)の神として村の安泰を守っているそうです。

9月号クイズまちがいさがし(観音様の涙)の当選者

応募総数74通 正解者71人

当選者(敬称略・50音順)

形原町	石田文子	竹谷町	小田瑛太
三谷町	小島祐菜	形原町	杉浦秀子
大塚町	飛田康代	金平町	豊田善次

形原町	倉橋栄子	三谷町	倉橋伸彰
府相町	竹尾清子	神明町	徳田正孝

おめでとうございます。賞品は11月初旬に発送します。



◀彩(あや)まち 竹島てづくり市(10月7日)
市民らでつくる「竹島てづくりプロジェクト実行委員会」が竹島俊成苑芝生広場で、手作り雑貨、アクセサリ、機織り体験、ライブ・パフォーマンスなどを開催。約2000人の市民と観光客で賑わいました。



▶オンパク開幕！(10月6日)
「オンパク in 蒲郡」は、食、レジャー、スポーツなど蒲郡ならではの体験プログラムを集めたイベントで、11月11日(日)まで開催。

まちの話題や出来事を写真で紹介
ふれあい宅配便



▲芝生の園庭で運動会！(10月6日)

三谷東保育園では、今年6月に地域の方々と一緒に植え付けた芝生が見事に生えそろう、運動会が開催されました。ご覧のとおり、はだしで気持ちよさそう！

▶消防団放水競技大会！(9月23日)

市内9分団が、蒲郡自動車学校で、消火活動のスピードと正確さを競いました。蒲郡の安全・安心のまちづくりのために、消防団は放水技術のみがき、訓練しています。



▲2012ぎふ清流国体セーリング競技会開始式で、ミナモダンス！
(10月3日)

大塚小学校4年生が、マスコットキャラクターのミナモと一緒に、ミナモダンスを披露。元気なダンスで開始式のオープニングを盛り上げました。



ケーブルテレビ番組表



三河湾ネットワーク株式会社 お問い合わせ ☎0120-794934 (受付時間 AM9:00～PM6:00)

デジアナ6chでご視聴の方は蒲郡ポートレース開催時のみ蒲郡ポートレースの放送となります。●は三河湾ネットワーク制作の番組です。●が付いている番組は土曜日が初回放送です。

	1日(日)～2日(金)	3日(土)～9日(金)	10日(土)～16日(金)	17日(土)～23日(金)	24日(土)～30日(金)
5	00 文字放送 ※デジアナはショップch	00 文字放送 ※デジアナはショップch	00 文字放送 ※デジアナはショップch	00 文字放送 ※デジアナはショップch	00 文字放送 ※デジアナはショップch
6	00 文字放送	00 文字放送	00 文字放送	00 文字放送	00 文字放送
7	00 西三河の肖像 30 薬草同好会活動日記	00 刻の遺産 15 あいちトリエンナーレ2013 30 科学が社会に出来ること	00 遊・YOU・東海道 30 科学が社会に出来ること	00 THE MAKING① 15 THE MAKING② 30 科学が社会に出来ること	※11/25日7:00～ 蒲郡市小中学校音楽会 00 西三河の肖像 30 科学が社会に出来ること
8	00 大好きグルメ街道 15 インフォ45 見ドコロ 55 ピカットくんの番組ガイド	00 もっと!水の惑星紀行 15 食遊彩々 45 見ドコロ 55 ピカットくんの番組ガイド●	00 ぐるぐるぐるめらんど 15 ふるさとの宝 45 見ドコロ 55 ピカットくんの番組ガイド●	00 まるごと! いっぴん館! 15 グランパス 45 見ドコロ 55 ピカットくんの番組ガイド●	00 大好きグルメ街道 15 インフォ45 見ドコロ 55 ピカットくんの番組ガイド●
9	00 テレビ回覧板WEEKLY 15 ビュービル～こどものかたち～ 30 幸田の記憶 45 岡崎ふるさと巡り	※11/4日9:00～10:45 特別番組『三谷祭海中渡御』 00 テレビ回覧板● 15 店ばな工房● 30 幸田の記憶 45 岡崎ふるさと巡り	00 テレビ回覧板WEEKLY● 15 匠～職人の技と心～ 30 マイ Home Town●	00 テレビ回覧板WEEKLY● 15 わしらの幸田23● 30 マイ Home Town	00 テレビ回覧板WEEKLY● 15 ビュービル～こどものかたち～ 30 この人に密着● 45 岡崎ふるさと巡り
10	※11/2日 10:00～11:45 特別番組『三谷祭海中渡御』 00 燃えドラ! スタジアム	00 燃えドラ! スタジアム	00 燃えドラ! スタジアム	00 燃えドラ! スタジアム	※11/26日10:00～ 蒲郡市小中学校音楽会 00 燃えドラ! スタジアム
11	00 鉄ぶら 25 プレゼント 30 幸田の記憶 45 岡崎ふるさと巡り	00 鉄ぶら 30 幸田の記憶 45 岡崎ふるさと巡り	00 鉄ぶら 25 プレゼント情報● 30 マイ Home Town	00 鉄ぶら 25 プレゼント情報● 30 マイ Home Town	00 鉄ぶら 25 プレゼント情報● 30 この人に密着● 45 岡崎ふるさと巡り
12	※11/1日 12:00～13:45 特別番組『三谷祭海中渡御』 00 テレビ回覧板 15 ピカットくん 30 ビュービル 45 蒲GOリサーチ	※11/3日 12:00～13:45 特別番組『三谷祭海中渡御』 00 テレビ回覧板 15 ピカットくん 30 店ばな工房 45 ビュービル	00 テレビ回覧板WEEKLY 15 ピカットくんの番組ガイド 30 匠～職人の技と心～ 45 店ばな工房	00 テレビ回覧板WEEKLY 15 ピカットくんの番組ガイド 30 わしらの幸田23 45 匠～職人の技と心～	00 テレビ回覧板WEEKLY 15 ピカットくんの番組ガイド 30 ビュービル～こどものかたち～ 45 わしらの幸田23
13	00 文字放送 ※(土)13:00～14:00テレビ回覧板総集編	00 文字放送	00 文字放送	00 文字放送	00 文字放送 ※(土)13:00～14:00テレビ回覧板総集編
14	00 文字放送	00 文字放送	00 文字放送	00 文字放送	※11/27日14:00～ 蒲郡市小中学校音楽祭 00 文字放送
15	00 テレビ回覧板 15 大好きグルメ街道 30 鉄ぶら 55 プレゼント情報	00 テレビ回覧板WEEKLY 15 水の惑星紀行 30 鉄ぶら	00 テレビ回覧板 15 ぐるめらんど 30 鉄ぶら 55 プレゼント情報	00 テレビ回覧板 15 いっぴん館 30 鉄ぶら 55 プレゼント情報	00 テレビ回覧板 15 グルメ街道 30 鉄ぶら 55 プレゼント情報
16	00 西三河の肖像 30 薬草同好会活動日記②	00 刻の遺産 15 あいちトリエンナーレ2013 30 科学が社会に出来ること	00 遊・YOU・東海道 30 科学が社会に出来ること	00 職人の道具 30 科学が社会に出来ること	※11/28日16:00～ 蒲郡市小中学校音楽会 00 西三河の肖像 30 科学が社会に出来ること
17	00 テレビ回覧板WEEKLY 30 ビュービル～こどものかたち～ 15 蒲GOリサーチ 45 見ドコロガイド	00 テレビ回覧板WEEKLY 15 店ばな工房 30 ビュービル～こどものかたち～ 45 見ドコロガイド	00 テレビ回覧板WEEKLY 15 匠～職人の技と心～ 30 店ばな工房 45 見ドコロガイド	00 テレビ回覧板WEEKLY 15 わしらの幸田23 30 匠～職人の技と心～ 45 見ドコロガイド	00 テレビ回覧板WEEKLY 15 ビュービル～こどものかたち～ 30 わしらの幸田23 45 見ドコロガイド
18	00 文字放送	※11/4日 18:00～19:45 特別番組『三谷祭海中渡御』 ※11/5日 18:00～19:00 AXN 『ヤングスーパーマン(シーズン9)』第1話 00 文字放送	00 文字放送	00 文字放送	00 文字放送
19	00 テレビ回覧板 15 幸田の記憶 15 岡崎ふるさと巡り 45 インフォ	00 テレビ回覧板 15 幸田の記憶 15 岡崎ふるさと巡り 45 インフォ	00 テレビ回覧板WEEKLY 15 マイ Home Town 45 インフォ	00 テレビ回覧板WEEKLY 15 マイ Home Town 45 インフォ	00 テレビ回覧板 15 この人に密着 15 岡崎ふるさと巡り 45 インフォ
20	※11/1日 20:00～22:45 特別番組『三谷祭海中渡御』 00 文字放送	※11/3日 20:00～21:45 特別番組『三谷祭海中渡御』 ※11/8日 20:00～21:35 AXNミステリー 『バーナビー警部 新エピソード』第1話 00 文字放送	00 文字放送	00 文字放送	※11/24日・29日 20:00～ 蒲郡市小中学校音楽祭 00 文字放送
21	00 燃えドラ! スタジアム 55 ピカットくんの番組ガイド	00 燃えドラ! スタジアム 55 ピカットくんの番組ガイド	00 燃えドラ! スタジアム 55 ピカットくんの番組ガイド	00 燃えドラ! スタジアム 55 ピカットくんの番組ガイド	00 燃えドラ! スタジアム 55 ピカットくんの番組ガイド
22	※11/2日 22:00～23:45 特別番組『三谷祭海中渡御』 00 テレビ回覧板 15 蒲GOリサーチ 30 ビュービル～こどものかたち～ 45 プレゼント 45 インフォ	00 テレビ回覧板WEEKLY 30 ビュービル～こどものかたち～ 30 店ばな工房 45 インフォメーション	00 テレビ回覧板WEEKLY 15 店ばな工房 30 匠～職人の技と心～ 45 プレゼント 50 インフォ	00 テレビ回覧板WEEKLY 30 わしらの幸田23 45 プレゼント 50 インフォ	00 テレビ回覧板WEEKLY 30 わしらの幸田23 30 ビュービル 45 プレゼント情報 50 インフォメーション
23	00 インフォ 30 幸田の記憶 45 岡崎ふるさと巡り ※(土)23:00～24:00ファッションチャンネル	00 食遊彩々 30 鉄ぶら ※(土)23:00～24:00ファッションチャンネル	00 ふるさとの宝 30 マイ Home Town ※(土)23:00～24:00ファッションチャンネル	00 グランパスSTADIUM 45 鉄ぶら ※(土)23:00～24:00ファッションチャンネル	00 インフォ 30 この人に密着 45 岡崎ふるさと巡り ※(土)23:00～24:00ファッションチャンネル
24-29	00 QVC(テレビショッピング) ※デジアナはショップch	00 QVC(テレビショッピング) ※デジアナはショップch	00 QVC(テレビショッピング) ※デジアナはショップch	00 QVC(テレビショッピング) ※デジアナはショップch	00 QVC(テレビショッピング) ※デジアナはショップch

今月のピックアップ番組 『平成24年度蒲郡市小中学校音楽祭』

11月17日(土)に蒲郡市民会館で行なわれる蒲郡市小中学校音楽祭の様子をお送りします。この日のために練習を重ねてきた子どもたちの美しい歌声、演奏をお楽しみ下さい。

初回期間 11月24日(土)～12月2日(日)

放送時間 11/24(土)20:00～ 11/25(日)7:00～
11/26(月)10:00～ 11/27(火)14:00～
11/28(水)16:00～ 11/29(木)20:00～
11/30(金)7:00～ 12/1(土)10:00～
12/2(日)22:00～ ※番組は120～150分の放送予定です。

今月のスマイルチャンネル

再放送 特別番組『三谷祭海中渡御』(105分)
11月4日(日)まで放送
10月28日に行なわれた三谷祭海中渡御の様子を再放送します!

★再放送日時
11月1日(木)12:00～、20:00～ 11月2日(金)10:00～、22:00～
11月3日(土)12:00～、20:00～ 11月4日(日)9:00～、18:00～

『店ばな工房』(15分)
11月3日(土)～16日(金)
蒲郡市・幸田町内には美味しいもの、素敵なものがたくさんあります!今月のテーマは「美味しいパン」です。エリア内の美味しいパンをマルッと紹介します。お楽しみに!
【1週目】9:15～・12:30～・17:15～・22:30～
【2週目】12:45～・17:30～・22:15～ になります。

取材日記 スタッフみんな更新中!

番組では紹介できなかった取材の裏話やおもしろネタも!
☞三河湾ネットワーク取材日記 検索

三河湾ネットワークからプレゼント企画のお知らせ

毎月豪華プレゼントが当たる、ご利用者様へのプレゼント企画!
11月12月合同企画として、通常より豪華なプレゼント企画を実施します!詳細は11月10日(土)～放送のマイHomeTown、プレゼント情報、または弊社ホームページをご覧ください。

蒲郡ポートレース中継 14:45～

★蒲郡ポートレース中継はデジアナ6ch、地上デジタル12chでご視聴いただけます。

10/31・11/1・2・3・4・5 日本モーターボート選手会会長杯争奪戦
11/16・17・18・19 スマホで見よう! SMARTBOAT杯
11/27・28・29・30・12/1・2 ジャパンネット銀行杯争奪第41回安康賞競走

※番組内容は変更することがございます。詳しくはHPをご覧ください。