

2012

6月

No.1118

わづおり

広報



***** 有料広告 *****



小さな工事から大きな工事までお電話一本でOK! 見積り・現場調査 無料!

- 水まわり
- 屋根
- 各種塗装
- 大工工事
- 給排水
- 下水工事
- エアコン
- 家のムズムズ
- エクステリア
- 解体工事
- Let'sにおまかせ!
- 建具
- その他
- 造園工事
- 内装
- 介護保険による住宅改修
- 左官
- 電気



お電話1本、即日お伺いします
お電話での価格の問合せOK!
責任施工アフターメンテナンスもおまかせ!



0120-58-3135



リフォーム専門店

Reform Let's

Let's

蒲郡店
三河地区6店舗

〒443-0104 蒲郡市形原町東欠ノ上17番地 営業時間 AM10:00~PM7:00 日曜定休
TEL(0533)58-3133 FAX(0533)58-3134 E-mail: reform@sk2.aitai.ne.jp

※財源確保のため有料広告を掲載しています。広告については市が推奨するものではありません。内容については直接広告主へお問い合わせください。

こどもの日の『潮干狩り』

5月5日こどもの日、竹島の潮干狩りは、今シーズン一番のにぎわい！

絶好の潮干狩り日に、市内だけでなく愛知県内外からも多くの人々が蒲郡の海辺に集まりました。

空からは、ヘリコプターがこの模様を撮影。蒲郡らしい風景のひとつです。

こどもの日とあって、家族連れが目立ちました。お父さん、お母さんは、アサリ料理を考えながら真剣な表情。子どもたちも大人に負けないぐらいアサリ獲りに夢中。なかには、干潟を動く生物に興味津々の子も。小さな水槽の中には、マメコブシガニが捕らえられていました。

実は、このように潮がひいた日は、いろいろな海の生物に出会える絶好のチャンス！まさに一石二鳥！



蒲郡の海辺は自然の宝庫です。大人になっても忘れられない思い出をいっぱいつくってください。

(T)

目次 Contents

| | |
|---------------------|-------|
| 表紙解説・ぼくとわたしの写真館 | 2 |
| 子育て支援センターにおいでよ♪ | 3 |
| 年に一度は、健診を受けましょう！ | 4-5 |
| 後期高齢者医療制度の保険料を改定します | 6 |
| 医療費助成制度のご案内 | 7 |
| 生命の海から・蒲郡の歴史 | 8 |
| 読む水族館・図書館だより | 9 |
| 保健センター便り | 10-11 |
| 遊びにおいでよ児童館へ | 12 |
| 市民相談 | 13 |
| お知らせ | 14-29 |
| クイズまちがいさがし | 30 |
| ふれあい宅配便 | 31 |

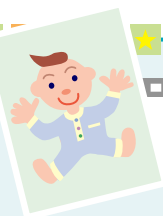

ぼくとわたしの写真館



いお
原田偉央くん (形原町)
平成23年9月生まれ

家族から一言



大きな顔に天使の笑顔！！
その笑顔でいつまでもみんなを
ホンワカさせてね☆



なみ
神谷夏海ちゃん (海陽町)
平成23年8月生まれ

家族から一言



我が家の宝物の夏海ちゃん。
夏海の笑顔でみんなが幸せ
になっているよ。
これからも元気に育ってね！



たくと
七原匠音くん (豊岡町)
平成21年7月生まれ

家族から一言



いつもニコニコ素敵な笑顔
のたっくん。将来はパイロ
ットになりたいんだって！
弟を大事に優しく元気に育
ってね。

募 集

このコーナーに登場するお子さん(対象：平成21年8月1日以降の生まれ)を募集します。
掲載を希望される方は、企画広報課(☎66♦1145)へご連絡ください。

子育て支援センターに **おいでよ**

市内には、子育て支援センターが3カ所あります。

子育て支援センターは、入園前の親子が楽しく過ごせる場所です。また、他の子育て中のママや支援センターのスタッフと楽しくお話をしたり、悩みを相談したりすることもできます。

気持ちをリフレッシュし、子育ての喜びが感じられるように、スタッフがお手伝いさせていただきます。

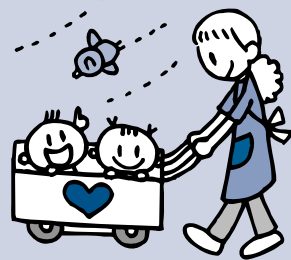

児童課 ☎66•1107



西部・東部子育て支援センター

西部子育て支援センター「すくすく」、東部子育て支援センター「ぴよぴよ」では、お子さんと遊びながら保護者同士が子育ての情報交換をする『ほほえみサロン』を行っています。

■ほほえみサロン開催日

- 西部子育て支援センター（形原北保育園内）
 - 1歳～入園前の幼児 毎週月・水曜日
 - 1歳未満の乳児 毎週木曜日
- 東部子育て支援センター（みどり保育園内）
 - 1歳～入園前の幼児 毎週火・木曜日
 - 1歳未満の乳児 毎月第1・4水曜日

■時間

午前9時30分～11時30分

■定員

毎回10組程度

■申し込み

随時電話で受け付けます。



中央子育て支援センター

中央子育て支援センター「さんぽ道」は、3歳くらいまでのお子さんと保護者が、ゆったりと遊んだり、みんなとおしゃべりをする場所です。ママもお子さんもすぐにお友達ができますので、気軽に遊びに来てください。

ママだけでなくパパやおじいちゃん、おばあちゃん、もうすぐママになるプレママさんの利用も大歓迎です。

■利用日時・時間

毎週月～金曜日 ※祝日は休み
午前10時～午後4時

■申し込み

不要

■その他

お弁当を食べるランチスペースや授乳コーナーもあります。

子育ての悩みなど、気軽にご相談ください

子育て支援センターでは、子育ての悩みなどの相談も受け付けています。一人で悩まないで、気軽にご相談ください。

相談方法 電話相談、面接相談（要予約）

相談日 毎週月～金曜日 午前9時～午後4時
※祝日は休み
※支援センター利用時にも相談はできます。

相談先

中央子育て支援センター ☎69•3511
西部子育て支援センター ☎57•8066
東部子育て支援センター ☎67•0022



健診を受けましょう！

メタボを防ぐ「特定健診・特定保健指導」

問合せ先 保険年金課 ☎66・1103

特定健診・特定保健指導はメタボリックシンドロームを早い段階で見つけ、心臓病や脳卒中など生活習慣に起因する病気を予防するととても大切なものです。

「自分は大丈夫」「忙しくて…」など、せっかくの健診の機会を逃していませんか。特定健診・特定保健指導を受けることは、生活習慣病の発症リスクや、健康状態を知るチャンスです。

受診券が届いたら、医療機関に予約を入れて早めに受診しましょう。

■ 特定健診

| | |
|------|--|
| 対 象 | 蒲郡市国民健康保険加入者で、40歳から74歳の方 ※平成25年3月31日現在の年齢 |
| 実施時期 | 6月～11月(予定) |
| 受診方法 | 電話で各医療機関へ予約してください。 ※受診券は、6月ごろから順次郵送します。 |
| 受診場所 | 市内の委託医療機関 |
| 検査項目 | 身体計測、血圧測定、尿・血液検査など |
| 費 用 | 無料 |

国保の方が
対象です！



(受診のながれ)



対象者には6月ごろから順次受診券が届きます。



医療機関一覧から受診する医療機関を選び、予約をします。



受診券、保険証を持って医療機関に行きます。
健診費用は**無料**です。



2～3週間程度で健診結果が郵送されます。

■ 特定保健指導

健診結果から、生活習慣の改善が必要な方には、専門家による生活習慣改善のプログラムを実施します。特定保健指導の案内は、別途対象者に郵送します。費用は**無料**です。特定保健指導は市役所、保健センター、一部の医療機関で受けることができます。案内が届いた方は必ず受けるようにしてください。

国民健康保険以外の方

■ 後期高齢者医療に加入中の方

6月ごろから順次「後期高齢者医療健康診査受診券」を郵送します。
検査項目は特定健診とほぼ同じです。費用は無料です。

■ 社会保険などに加入中の方

受診方法や費用は、現在加入中の保険者にお問い合わせください。





年に一度は、

がんを予防する「健康診査」

問合せ先 保健センター ☎67♦1151

健康診査は、市内在住で対象年齢を満たしている方ならどなたでも受診できます。

健康診査には2種類のタイプがあり、一つは都合のいい日に医療機関を訪れ受診する「個別検診」。もう一つは、特定の日に保健センターで受診する「集団検診」です。

70歳以上の方、後期高齢者医療被保険者証をお持ちの方、市民税非課税・生活保護世帯の方は、無料で受診できます。



■ 個別検診

受診方法 電話で保健センターへ（受診票を郵送します）

受診場所 市内の委託医療機関

対象・受診種目・料金

| 対 象 (平成25年3月31日現在の年齢) | 受診種目 | 料 金 |
|-----------------------|--------------------|----------|
| 18歳～39歳 | ヤングエイジ健診(尿・血液検査など) | 1,000円 |
| 40歳以上 | 胃がん検診 | 2,700円 |
| | 肺がん検診 | 1,000円 |
| | 大腸がん検診 | 500円 |
| | 肝炎ウイルス検診(B型・C型) | 800円(※2) |
| 40・45・50・55・60・65・70歳 | 歯周病検診 | 無料 |
| 20歳以上の女性 | 子宮がん検診(※1) | 1,800円 |
| 40歳以上の女性 | 乳がん検診(※1) | 1,500円 |
| 51歳以上の奇数年の男性 | 前立腺がん検診 | 1,000円 |

※1 平成23年度に受診していない方に限ります。

※2 B型・C型を2つ受診する場合は1,000円

■ 集団検診

受診方法 電話で保健センターへ（要事前予約）

受診場所 保健センター

その他 無料で託児を利用できます。（要事前予約）

対象・受診種目・料金・検診日

| 対 象(※1) | 受診種目 | 料 金 | 検診日(※3) |
|------------|--------------------|--------|----------------------------------|
| 20歳以上の女性 | 子宮頸がん検診(※2) | 1,800円 | 7月8日(日)、9月20日(木) |
| 20歳～70歳の女性 | 骨粗しょう症検診 | 300円 | 7月5日(木)、10月4日(木) 平成25年2月7日(木) |
| | 子宮頸がん・ 骨粗しょう症検診 | 2,100円 | 11月1日(木) 平成25年2月17日(日) |

※1 平成25年3月31日現在の年齢です。

※2 平成23年度に受診していない方に限ります。

※3 検診時間はすべて午前中です。

後期高齢者医療制度の 保険料を改定します



75歳以上のすべての方が加入する保険医療制度「後期高齢者医療制度」。この後期高齢者医療制度は、愛知県後期高齢者医療広域連合で運営されています。今年度、保険料が改定されましたので、その内容についてお知らせします。

なお、平成24年度後期高齢者医療保険料通知書は、7月17日に送付する予定です。

保険年金課 ☎66♦1102

保険料率の比較

| 区 分 | 平成22・23年度 | 平成24・25年度 |
|----------|-----------|-----------|
| 所得割率 | 7.85% | 8.55% |
| 被保険者均等割額 | 41,844円 | 43,510円 |
| 保険料賦課限度額 | 50万円 | 55万円 |

(保険料の計算方法)

年間保険料 = 所得割額【(総所得金額等 - 33万円) × 8.55%】

+ 均等割額 (43,510円)

※年間保険料限度額55万円

後期高齢者医療制度の保険料

■保険料の改定

後期高齢者医療制度では、医療にかかる費用の約5割を公費(税金)、約4割を若い世代の保険料、残りの約1割を高齢者の保険料で賄います。

この保険医療制度は、県広域連合が運営をし、保険料についても2年ごとに改定をしています。今年度は次の表のとおり保険料が改定されました。

■保険料改定の要因

保険料を改定した主な理由は、

- 一人あたりの医療給付費が増加したこと
- 高齢者人口の増加のため、後期高齢者が負担する割合を増やしたこと

などがあげられます。

このことから、当初は22・23年度の保険料と比べ約13・55%の増額が見込まれましたが、剰余金や県財政安定化基金を活用することにより、約5・86%の改定に抑制されました。

■保険料の軽減・免除

次に該当する方は、保険料が軽減・免除されます。

①所得の低い世帯の方

一定の要件に基づき、保険料が軽減されます。

②会社の健康保険などの被扶養者

制度加入時に会社の健康保険などの被扶養者だった方は、所得割額が全額免除され、均等割額が9割軽減(年間4千300円)されます。
※被扶養者が、国民健康保険および国民健康保険組合加入者の場合はこれに該当しません。

③災害、失業などにより収入の著しい減少があった方

災害により、住宅や家財に著しい損害を受けた方、事業の廃止・失業などにより収入が著しく減少した方は、申請により保険料の減免が認められることがあります。

■所得の申告

所得が一定以下の方は、保険料の軽減を受けることができますが、所得の申告をされていないと適用が受けられません。

収入がなかった方、非課税年金(障害基礎年金・遺族年金など)を受けている方、そして所得税または市県民税申告の必要のない方などは、6月13日(水)までに後期高齢者医療の所得申告をしてください。

■口座振替選択制度

保険料が年金から差し引かれていく方のうち、口座振替による納付を希望される方は、申請により納付方法を変更することができます。詳しくは、保険年金課へお問い合わせください。



医療費助成制度のご案内

保険年金課 ☎66♦1102

下記の表に該当する方は、医療機関にかかった場合の医療費を助成します。要件に該当する方で、まだ申請の手続きをしていない場合は、保険年金課で手続きを行ってください。詳しくは保険年金課へお問い合わせください。

| 制 度 | 対 象 | 助成の内容 | 持参するもの |
|-----------|---|---|--|
| 子ども医療 | 中学校卒業まで | 保険診療の自己負担分 | <ul style="list-style-type: none"> 健康保険証 印鑑 母子手帳(出生の場合) |
| 心身障害者医療 | <ul style="list-style-type: none"> ●身体障害者手帳1～3級の方 ●腎臓機能障害4級の方 ●進行性筋萎縮症4～6級の方 ●療育手帳A判定またはB判定の方 ●自閉症状群と診断されている方 | | <ul style="list-style-type: none"> 健康保険証 印鑑 身体障害者手帳または療育手帳 診断書(自閉症状群) |
| 母子家庭等医療 | <ul style="list-style-type: none"> ●18歳以下の者を扶養している配偶者のない母または父とその子 ※父・母の所得に制限があります。 ●父母のいない18歳以下の者 ※18歳になった後の最初の3月31日まで対象 | | <ul style="list-style-type: none"> 健康保険証 印鑑 戸籍謄本など 児童扶養手当証書 前年の所得が確認できる書類 |
| 精神障害者医療 | 自立支援医療受給者証(精神通院)の交付を受けている方 | 自立支援医療を受給している精神科の通院費の自己負担分(1割) | <ul style="list-style-type: none"> 健康保険証 印鑑 自立支援医療受給者証(精神通院) |
| | 精神障害者保健福祉手帳1級または2級の交付を受けている方 ※医療機関の領収書・高額療養費に該当する場合は保険者からの決定通知書を添えて払い戻しの手続きが必要です。 | <ul style="list-style-type: none"> ●精神病床への入院は、保険診療の自己負担分 ●精神病床以外の入院や通院は、保険診療の自己負担分の2分の1 | <ul style="list-style-type: none"> 健康保険証 印鑑 精神障害者保健福祉手帳 |
| 後期高齢者福祉医療 | 後期高齢者医療加入者で、次の条件に該当する方 <ul style="list-style-type: none"> ●障害者・母子家庭等医療の受給資格に該当する方および精神障害者保健福祉手帳1級または2級の交付を受けている方 ●寝たきりまたは認知症で市民税非課税の方 ※認定要件があります ●ひとり暮らしで市民税非課税の方 ※認定要件があり、聞き取り調査を行います。 | 保険診療の自己負担分 | <ul style="list-style-type: none"> 後期高齢者医療被保険者証 印鑑 障害者手帳(該当者のみ) |

※市外にある病院・特別養護老人ホーム・障害者支援施設などの施設に入所した方も、原則、蒲郡市での医療受給対象者です。ただし、市内の施設などに市外から転入して入所された方の場合は、原則、前住所地の医療受給対象者となります。



【宝の地図】

■現代の宝の地図

「宝の地図」って、なんてワクワクすることばなんでしょう！「おじいちゃんの家の屋根裏で、宝の地図を発見」、「物置の古いつぼを割ったら中から宝の地図が！」などのシーンを、子ども時代に誰もが一度は夢見たことがあるのではないのでしょうか。残念ながら、「〇〇家の埋蔵金」や「海賊が隠した宝箱」の地図にはお目にかかったことがありませんが、実はある種の宝の地図は、図書館や本屋さんで手に入りやすい。山奥に人知れず湧く温泉を探す秘湯マニアは地形図を、太古の化石を探す化石ハンターは地質図を持って宝探しに出かけます。宝のありかを示す×印こそついていませんが、見る人が見

れば、これらはすべて宝の地図。知識と経験を総動員して地図を読み解くことから始まる、大人の宝探しです。

■再発見！身近な宝物

未来の自分にあてたタイムカプセルを埋めて、その場所を示す「宝の地図」を作る、子ども時代にそんな遊びをしたことがある人は少なくないのではないのでしょうか。

もっとシンプルに、身近な宝物を地図に書き込んでいく宝の地図作りもおススメです。里山で出会うお気に入りの草花の場所を示す自分だけの「花の地図」や、磯の生物を書き込んでできる「海の生物地図」。書き溜めていけばきつと、季節や地形による生きものの移り変わりが自然と浮かび上がってきます。

こうしてできたオリジナルの「宝の地図」を屋根裏か物置のつぼの中に隠しておけば、孫や曾孫の世代に楽しい話題と謎解きを提供することにもなつて一石二鳥！と思うのですが、いかがでしょうか？



この春、生命の海科学館1階にお目見えした“宝の地図”。下大地や海底のさらなるところがるに隠れた宝物を見“海に地球記憶”です。



蒲郡市内には、多くの城あとがあります。東から順番にあげると、中島城・丹野城・五井城・不相城・上ノ郷城・下ノ郷城・柏原城・竹谷城・形原城。合わせて9カ所の城あとがあります。

ここにあげたお城は、どれも名古屋城や姫路城のようなりっぱなものではありません。土のかべ、木の柵などで作られたもつと簡単なものです。言葉のイメージとしては、「とりで」といった方がしっくりくるかもしれません。数百年の歳月がすぎているので、ほとんど消えてなくなつてしまつた城あとがあれば、現在でも当時の様子をよく伝えているものもあります。

蒲郡市内で、もつとも規模が大きく、また状態もよい城あととは、なんととっても上ノ郷城でしよ

お城が語るふるさとの歴史

う。徳川家康が城攻めを行ったことでも有名です。

上ノ郷城には、鶴殿という名字のお殿様が住んでいました。お城は、市内の神ノ郷町にあります。赤日子神社の北西にある小高い丘が上ノ郷城あつたです。神ノ郷という地名は、明治時代までは「上ノ郷」と書きました。城あつたと表す場合は、昔の書き方を用いています。上ノ郷城は、非常に守りのかたにお城でした。あの徳川家康もふつうの方法では攻め落とすことができず、忍者による奇襲戦法を用いてようやく落とせたくらいでした。

博物館では、今年の3月に上ノ郷城あつたの発掘調査報告書を刊行しました。博物館の窓口で、1冊2千円で販売しています。ご興味のある方は、ぜひどうぞ。



上ノ郷城あつたと発掘の様子

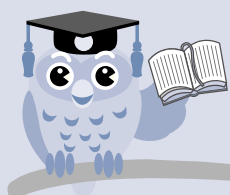

図書館 だより

図書館 ☎69♦3706

「おしえて!図書館」

Q もうすぐ父の日。プレゼントをしたいのですが参考になる本はありますか?

A 本を贈るのも素敵です。また、参考になる情報の載っている本から選んでみてはいかがでしょうかでしょう。父の日には、心をこめた贈り物が一番ですね。



○こんな本はいかがですか?



持つき男の小道具30
落合正勝/著 小学館

モノで問われる持ち主の品位。モンブランの万年筆、榮豊齊の判子、イーセン・アーレンの椅子…。一流品ならでは、もちものの「思想」と「由縁」がわかる30話。「サライ」連載「もちものが語る」を再編集して単行本化。

Q 雨の日が楽しくなるような絵本ありますか?

A 雨のお話はもちろん、雨を心待ちにしている傘やカッパ、雨あがり空にかかる虹…雨の日がウキウキしそうな絵本がたくさんあります。



○こんな本はいかがですか?



あめがだーいすき
そうまこうへい/作
かとうあやこ/絵
佼成出版社

おてんばな女の子も、泣き虫の女の子も、元気な男の子も、甘えん坊の男の子も、みんなみんな、雨がだーいすき。「雨、ふらないかなあ」そう思っている子もいっぱいいるんだ、ほんとだよ。雨が好きになる絵本。

絵本以外にも、工作をしたり、歌を歌ったり、室内遊びも楽しそうですね♪参考になる本がいろいろありますよ。

※貸出中の場合もあります。見当たらないときはお気軽に職員にお尋ねください。

「生き物の交換」

■基本は物々交換

全国には120以上も水族館があり、基本的にはお互い好意を持っていれば生き物の交換や寄贈が可能です。都市の大型水族館より豊かな海がそばにある地方水族館のほうが「交換アイテム」は豊富で、「都会の大きな水族館に負けないようにがんばりましょう」と、同盟を結んで昔から地方同士で助け合っています。

竹島水族館では南方系のキレイ



学芸員 小林龍二

竹島水族館
☎68♦2059

なサンゴ礁の魚やウツボ類、温帯地方の生き物などはほとんどが交換により入手しています。この交換で相手の水族館に水槽を載せたトラックで出向くのが我々の「出張」です。この出張は生き物をもらうついでに相手水族館の見学もできるので、職員にとっては楽しみです。中には我々が水族館を見学している隙に、相手水族館が自館のいらぬ生き物を在庫一掃的にトラックの水槽にぶちこんで知らぬ顔をして見送り、戻って水槽のフタを開けると要望の生き物以

外のものがたくさん入っていた、ということがあります。また、毒のある生き物だと知らずに水槽に積み込み、帰りの輸送中にほとんどの魚が毒にやられてフラフラになってしまった、というハプニングもありました。

生き物をいただく代わりに竹島水族館からは深海の生き物を交換要員として提供します。「コレあげるからコレちょうだい」という物々交換が基本条件。

■深海生物が武器

竹島水族館は全国屈指の深海生物保有水族館なので、何か欲しい生き物があると、この深海生物の在庫を目的水族館にチラつかせて「ほおら、いっぱいあるよ、欲しいでしょ、欲しいでしょ」と言っ

ておびき寄せ、目的水族館から欲しい生き物ももらいます。そのお札に相手が欲しがっている深海生物をあげるのです。特にタカアシガニは全国の水族館への供給源で、全身トゲトゲのイガグリガニなどと一緒に時には飛行機に乗せて海外まで運びます。深海で暮らしていた生き物たちは、まさか自分が飛行機に乗って海外の水族館に行くことになるのは驚きでしょう。行き先はヨーロッパや中国が多く、無事に届いてしつかり飼育されているのか心配になります。実は食べられてしまったくないだろうか。こうした旅立つ生き物や新しく来る珍しい生き物のおかげで、いつでもいろいろな生き物が展示できるわけなのです。

| 名称 | とき | 受付時間 | 対象、持ち物など（※母子手帳） |
|------------------------------|--------------------------|---|--|
| 母子手帳の交付と妊婦相談 (希望者は歯科健診も可) | 15日(金) 29日(金) | 午後1時15分～1時30分 (手帳交付のみの妊婦:午後1時30分～3時 ※歯科健診希望者は2時15分まで) | 妊娠届出書を交付された方 |
| 妊婦歯科健診と歯科相談 | 15日(金) 29日(金) | 午後2時～2時15分 | (※) |
| パパママ教室1回目〈予約制〉 | 23日(土) | 午前9時30分～9時40分 | 子育てハンドブック、バスタオル1枚(※) |
| 母乳相談〈予約制〉 | 21日(木) | 午後1時30分～3時30分 | 妊婦さん:妊娠中のお手入れの話、個別相談(※) 産婦さん:母乳の与え方(※) |
| 子育て相談 | 11日(月) | 午前9時30分～11時30分 | 栄養、歯科相談もできます(※) |
| もぐもぐ教室(離乳食前期) | 21日(木) | 午前9時50分～10時 | 5～6カ月児(※) |
| カミカミ教室(離乳食後期) | 13日(水) | | 9～10カ月児(※) |
| 2歳児教室(のびのび教室) | 8日(金) | 午前9時45分～10時 | 2歳の誕生日児 |
| はじめての歯科健診とフッ素塗布 | 8日(金) | 午後1時～2時 | 1歳2～3カ月児 |
| 2歳児歯科健診とフッ素塗布 | 15日(金) 29日(金) | 午後1時～1時30分 | 2歳～2歳3カ月児 |
| 4カ月児健診とBCG予防接種 | 14日(木) 28日(木) | 午後0時50分～1時40分 | 予診票(※) |
| 三種混合予防接種 (ジフテリア・百日せき・破傷風) | 11日(月) 25日(月) | 午後1時20分～2時20分 | |
| ポリオ予防接種 | 4日(月) 6日(水) 18日(月) | | |
| 健康相談・栄養相談・歯科相談 〈予約制〉 | 22日(金) | 午前9時30分～11時 | どなたでも 健康手帳(お持ちの方) |

※4カ月・1歳8カ月・3歳児健康診査は対象の方に個別通知します。

健康づくりいっしょにやろまい会

| 名称 | とき | 集合時間 | 雨天時 | 集合場所 |
|--------------------|--------|---------|--------|---------------|
| 蒲南コースを歩こう会 | 4日(月) | 午前9時30分 | 勤労福祉会館 | 本町公園(蒲南小の北東側) |
| みんなで楽しく無理なく歩こう | 11日(月) | 午前9時 | 中止 | 三谷町若宮公園時計塔前 |
| 形原西浦の名所をめぐるウォーキング会 | 30日(土) | 午前9時30分 | 中止 | 形原双太山公園駐車場 |

健康インフォメーション

入門編 「男性の健康料理教室」

男性の皆さん、健康な生活をおくるために、料理を基本から学んでみませんか。



とき 6月30日、7月7日 各土曜日
午前10時～午後1時 ※2回1コース
ところ 保健センター
内容 ・講話「調理の基本」
・調理実習と試食
対象 市内在住の男性
定員 24人(定員を超えた場合は抽選)
参加費 600円(2回分)
申し込み 6月22日(金)までに電話で保健センターへ。

がん検診、ヤングエイジ健診を受けましょう。受診票をご希望の方はご連絡ください。

在宅医などへのお問い合わせ

在宅当番医(テレホンガイド) ☎ 67・2828
休日急病診療所 ☎ 67・2555
休日歯科・障がい者歯科診療所 ☎ 69・8020



健康トピックス

歯の健康フェスティバル

とき 6月3日(日)

時間 午前9時～午後1時

ところ 保健センター

- ★ 幼児・学童・成人の歯科相談
- ★ フッ素塗布(幼児・学童のみ)
- ★ むし歯菌を見てみよう
- ★ 矯正歯科相談
- ★ 石こう人形の色づけ、石こうで手型をつくろう
- ★ ブラッシング圧測定
- ★ ファミリーブラッシング
- ★ 講演会 「かむことの大切さ ～ひみこのはがよいぜ～」
「歯によい“歯っぴーライフ”のコツ」
「歯並びについて」

健康がまごおり21実践隊

- ・健康づくり実践度チェック
- ・かみごたえ釣りゲーム(かみかみメニューももらえるよ)
- ・たばこの何でも相談もあるよ!



歯周病検診を受けましょう

～80歳で20本の歯を残そう!～



「歯周病」は、歯の周りの歯ぐきや歯を支える骨などが破壊される病気です。症状が進むと、歯ぐきの腫れや出血が起こり、やがて歯が抜けてしまいます。

市では、平成24年度中に満40・45・50・55・60・65・70歳になる方を対象に、歯周病検診を実施しています。

対象の方には、5月末ごろ個別通知があります。歯周病検診を受けて、80歳で20本の歯を残すことを目指しましょう。

元気ing

知っていますか?

歯みがきのコツ



皆さんは、歯みがきをするときに気をつけていることがありますか。

日常生活的な生活の習慣の1つになっている歯みがきですが、毎日みがいている割に時々血が出たり腫れを感じたり…という経験はありませんか。

歯みがきにもちょっとしたコツがあり、きちんとみがくことでむし歯だけでなく、歯周病や口臭予防の効果も得られます。

歯みがきのコツ

- ①正しく歯ブラシを持つ
えんぴつを持つように歯ブラシを持つと、力が入りすぎず細かく動かすことができます。
- ②1本の歯に「ピタ」とつけ「コチョコチョ」みがく
軽い力でも汚れは十分落ちます。歯ブラシの毛先がしなる程度で大丈夫。
- ③歯ブラシをあてる場所
奥歯の溝、歯と歯ぐきの境目、歯と歯の間は特に汚れがたまりやすくみがき残しの多いところです。きちんと当たっている感覚がつかめるまでは、鏡を見ながらみがきましょう。
- ④歯ブラシの大きさ
歯ブラシのたての長さが自分の歯2本分(人差し指の第一関節くらい)で、ふつうのかたさのものを選びましょう。



6
がつ

遊びにおいでよ 児童館へ

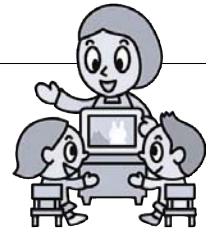

りょう
じかん

午前9時～午後5時

おや
すみ

3・10・17・24日☾

行事

絵本の
読み聞かせ

幼 乳幼児向け
小 小学生向け

体操・リズム
親子遊び

遊びの会

こどもと
家庭相談日

児童館名

| | | | | |
|--------------------------------|---|---|---|--|
| みや 児童館 ☎67・0077 | 幼 毎週火 10時30分～ 小 5、12、26日☾ 20日☾ 16時～ | ●毎週水 10時30分～ 赤ちゃんサロン (20日☾ 3B体操) ●毎週金 10時30分～ | ●毎週土 15時～ みんなで遊ぼう (2日☾ 大型紙芝居を観る会) ●2、16日☾ 10時～ 将棋教室 ●28日☾ 15時30分～ 卓球教室 | ●12日☾ 14時30分～16時30分 ●26日☾ 10時～12時 |
| ちゅうぶ 児童館 ☎68・0066 | 幼 26日☾ 10時30分～ | ●毎週水金 10時30分～ ●4日☾ 10時30分～ 親子でヨガあそび ●7、21日☾ 10時30分～ 赤ちゃんサロン | ●毎週土☾ チャレンジ工作 ●21日☾ 16時～ みんなで遊ぼう ●23日☾ 14時～ 紙粘土工作 | ●8、22日金 10時～12時 |
| にしうら 児童館 ☎56・0450 | 幼 毎週火 10時30分～ 小 1日金 15時30分～ | ●毎週火 10時30分～ ●毎週水 10時30分～ ●7日☾ 10時～ 赤ちゃんサロン | ●2日☾ 13時30分～ 卓球教室 ●14、28日☾ 15時30分～ みんなで遊ぼう | ●6日☾ 14時30分～16時30分 ●20日☾ 10時～12時 |

りょう
じかん

午前9時～午後5時

おや
すみ

4・11・18・25日☾

| | | | | |
|--------------------------------|---------------------------------------|--|--|--|
| おおつか 児童館 ☎59・6671 | 幼 毎週金 11時45分～ 小 28日☾ 15時30分～ | ●毎週火☾ 10時30分～ ●15日金 10時30分～ そら豆パーク | ●毎週水 15時30分～ みんなで遊ぼう ●2日☾ 14時～ 卓球教室 ●9、23日☾ 10時30分～ 将棋教室 ●23日☾ 15時30分～ この指とまれ | ●5、19日火 10時～12時 |
| しおつ 児童館 ☎68・8515 | 幼 毎週金 10時30分～ 小 19日☾ 15時30分～ | ●毎週水 10時30分～ (27日☾ 3B体操) ●19日火 10時30分～ 赤ちゃんサロン | ●7、14日☾ 15時30分～ 集団遊び ●16日☾ 14時～ 作ろう、遊ぼう ●30日☾ 10時30分～ 卓球で遊ぼう | ●13日☾ 10時～12時 ●27日☾ 14時30分～16時30分 |
| かたはら 児童館 ☎57・1422 | 幼 毎週火 11時30分～ 小 14日☾ 16時～ | ●毎週水 10時30分～ ●1、15、22、29日金 11時30分～ ●8日金 10時30分～ 赤ちゃんサロン | ●21日☾ 15時30分～ つんで遊ぼう ●28日☾ 15時30分～ みんなで遊ぼう | ●14日☾ 10時～12時 ●28日☾ 14時30分～16時30分 |

りょう
じかん

午前9時～午後5時

おや
すみ

5・12・19・26日☾

| | | | | |
|---------------------------------|--|--|---|---|
| がまごおり 児童館 ☎67・8515 | 幼 毎週水(6日を除く) 10時30分～ 小 28日☾ 15時30分～ | ●毎週水 10時30分～ ●6日☾ 10時30分～ ひよこサロン | ●7、14日☾ 15時30分～ みんなで遊ぼう ●9日☾ 14時～ 工作あそび ●10日☾ 10時30分～ パパとあそぼう ●23日☾ 14時～ 卓球あそび | ●7日☾ 10時～12時 ●18日☾ 14時30分～16時30分 |
|---------------------------------|--|--|---|---|

市民相談 6月



お気軽にご相談ください。
相談は無料。秘密厳守です。

| 名 称 | と き | と ころ | 相 談 員 | 問 合 先 | |
|----------------------------|--|--------------------------|--------------------------|-----------------------------------|-------------------------|
| 人権擁護委員による よろず相談 | 6月6日(木) 午前10時～午後4時 | 市 民 相 談 室 | 村 瀬 法 晃 市 川 千 恵 子 | 市 民 課 ☎66♦1110 | |
| | 6月13日(木) 午前10時～午後4時 | | 松 井 慶 彦 佐 伯 ひ な 子 | | |
| | 6月20日(木) 午前10時～午後4時 | | 壁 谷 隆 道 石 黒 貴 美 代 | | |
| | 6月27日(木) 午前10時～午後4時 | | 新 美 和 彦 金 澤 佳 子 | | |
| 法律相談〈予約制〉 | 6月13日(木)・20日(木)・ 27日(木)、7月4日(木)・11日(木) 午後1時～4時 予約受付：13日は6月4日(木)、20日 は6月11日(木)、27日は6月18日(木)、 7月4日は6月25日(木)・7月11日は 7月2日(木)午前8時30分からです。 | 市 民 相 談 室 | 弁 護 士 | | |
| 家庭・子育て相談 | 毎週月～金曜日 午前9時30分～午後5時 | 家庭児童相談室 | 家 庭 児 童 相 談 員 | 家庭児童相談室 ☎66♦1213 | |
| 年金相談 | 6月15日(金)、7月6日(金) 午前10時～午後4時 | 保 険 年 金 課 | 社会保険労務士 | 保険年金課 ☎66♦1101 | |
| 多重債務相談 | 毎週月～金曜日 午前10時～午後4時30分 | 消費生活相談室 | 消費生活相談員 | 観光商工課 ☎66♦1119 | |
| 消費生活相談(悪質商法・ 消費者契約トラブル) | 毎週月～木曜日 午前10時～午後4時30分 | | | ★相談開催日 消費生活相談室 ☎66♦1204 | |
| 労働相談 (職場での悩みごと・困りごと) | 6月13日(木) 午後1時～4時 | 産業環境部会議室 | 労 働 相 談 員 | 観光商工課 ☎66♦1119 | |
| 若者就労相談 (15～39歳) | 毎週火～土曜日 午前11時～午後7時 | がまごおり若者 サポートステーション | ステーション職員 | がまごおり若者 サポートステーション ☎67♦3201 | |
| 悩みごと相談 | 母子家庭等 | 毎週月～金曜日 午前9時15分～午後5時 | 児 童 課 | 母子自立支援員 | 児 童 課 ☎66♦1108 |
| | 母子家庭就業 〈予約制〉 | 毎週火曜日 午前10時～午後4時 | | 母子就業相談員 キャリアカウンセラー | |
| | 育児不安 | 毎週月～金曜日 午前9時～午後4時 | 東部子育て支援セン ター(みどり保育園内) | 子 育 て 支 援 セ ン タ ー 職 員 | 東部子育て支援センター ☎67♦0022 |
| | | 西部子育て支援セン ター(形原北保育園内) | 西部子育て支援センター ☎57♦8066 | | |
| | | 中央子育て支援 センター(八百富町) | 中央子育て支援センター ☎69♦3511 | | |
| 法律相談〈予約制〉 | 6月22日(金)、7月13日(金) 午後1時～4時 予約受付：22日は6月11日(木)、7月13 日は7月2日(木)午前8時30分からです。 | 勤 労 福 祉 会 館 相 談 室 | 弁 護 士 | 社会福祉協議会 ☎69♦3911 | |
| 障がい者就労支援相談 〈予約制〉 | 6月14日(木)・23日(土) 午前10時～午後3時 | 勤 労 福 祉 会 館 相 談 室 | 就 業 支 援 員 | 福祉課 ☎66♦1106 | |

※各日とも正午～午後1時は除く

お知らせ

東日本大震災義援金について
市役所玄関案内で受け付けています。



講座・教室

ユトリーナ蒲郡講座

環境清掃課 ☎57・4100

◆アクアフィットネス水中教室
とき 6月2日・16日
各土曜日 全2回
午後2時～3時
定員 15人

◆ワンポイント水中教室
とき 6月5日～26日
毎週火曜日
全4回 午後2時～4時の
うち1人10分程度

【共通事項】

ユトリーナ蒲郡

参加費 無料

※バーデゾーン利用料金(500円)は別途必要です

申し込み 当日受け付けます。

◆フィットネスフラ教室
とき 6月20日(水)



持ち物 ヨガマットまたはバスタオル

◆ヨガ教室(10回コース)
とき 7月4日～9月19日
の各水曜日のうち10回
午前10時30分～11時30分
定員 25人(申し込み順)
参加費 5千円

◆足裏から健康教室
とき 6月26日(火)
午後2時～3時

◆足裏から健康教室
とき 6月26日(火)
午後2時～3時

◆フラワーデザイン教室
とき 6月28日(木)
午後1時30分～2時30分
定員 25人(申し込み順)
参加費 500円

◆初めてのお茶教室
とき 7月9日(月)
午後2時～3時

◆ベビーマッサージ教室
とき 7月24日～8月7日
毎週火曜日 全3回
午前10時30分～正午
定員 10人(申し込み順)
参加費 5千円(教材込み)

◆プリザーブドフラワー教室
○第1回
とき 8月8日～10月10日
毎月第2水曜日 全3回
午後2時～4時
定員 20人
参加費 7千500円
申込期限 7月29日(日)
○第2回
とき 8月23日、9月20日、
10月18日 各木曜日
全3回

◆ベビーマッサージ教室
とき 7月24日～8月7日
毎週火曜日 全3回
午前10時30分～正午
定員 10人(申し込み順)
参加費 5千円(教材込み)

◆初めのお茶教室
とき 7月9日(月)
午後2時～3時

◆フラワーデザイン教室
とき 6月28日(木)
午後1時30分～2時30分
定員 25人(申し込み順)
参加費 500円

◆初めてのヨガ教室
とき 7月4日～9月19日
の各水曜日のうち10回
午前10時30分～11時30分
定員 25人(申し込み順)
参加費 5千円

◆足裏から健康教室
とき 6月26日(火)
午後2時～3時

◆ヨガ教室(10回コース)
とき 7月4日～9月19日
の各水曜日のうち10回
午前10時30分～11時30分
定員 25人(申し込み順)
参加費 5千円

◆ベビーマッサージ教室
とき 7月24日～8月7日
毎週火曜日 全3回
午前10時30分～正午
定員 10人(申し込み順)
参加費 5千円(教材込み)

◆プリザーブドフラワー教室
○第1回
とき 8月8日～10月10日
毎月第2水曜日 全3回
午後2時～4時
定員 20人
参加費 7千500円
申込期限 7月29日(日)
○第2回
とき 8月23日、9月20日、
10月18日 各木曜日
全3回



申し込み 6月5日(火)～ユトリーナ蒲郡(☎57・0123)へ。

【共通事項】

ユトリーナ蒲郡

申し込み 6月5日(火)～ユトリーナ蒲郡(☎57・0123)へ。

【共通事項】

ユトリーナ蒲郡

申し込み 6月5日(火)～ユトリーナ蒲郡(☎57・0123)へ。

【共通事項】

ユトリーナ蒲郡

申し込み 6月5日(火)～ユトリーナ蒲郡(☎57・0123)へ。

【共通事項】

ユトリーナ蒲郡

申し込み 6月5日(火)～ユトリーナ蒲郡(☎57・0123)へ。

【共通事項】

ユトリーナ蒲郡

申し込み 6月5日(火)～ユトリーナ蒲郡(☎57・0123)へ。

【共通事項】

ユトリーナ蒲郡

申し込み 6月5日(火)～ユトリーナ蒲郡(☎57・0123)へ。

【共通事項】

ユトリーナ蒲郡

申し込み 6月5日(火)～ユトリーナ蒲郡(☎57・0123)へ。

BOAT RACE 蒲郡

ボートレースの収益金は市の財政に貢献しています。

| 日 | 1 | 2 | 3 | 4 | 5 | 6 | 7 | 8 | 9 | 10 | 11 | 12 | 13 | 14 | 15 | 16 | 17 | 18 | 19 | 20 | 21 | 22 | 23 | 24 | 25 | 26 | 27 | 28 | 29 | 30 |
|-------|---|---|---|---|---|---|---|---|---|----|----|----|----|----|----|----|----|----|----|----|----|----|----|----|----|----|----|----|----|----|
| 月 | 金 | 土 | 日 | 月 | 火 | 水 | 木 | 金 | 土 | 日 | 月 | 火 | 水 | 木 | 金 | 土 | 日 | 月 | 火 | 水 | 木 | 金 | 土 | 日 | 月 | 火 | 水 | 木 | 金 | 土 |
| 蒲郡 | | | | | | | | | | | | | | | | | | | | | | | | | | | | | | |
| 場外 | | | | | | | | | | | | | | | | | | | | | | | | | | | | | | |
| 外向発売所 | | | | | | | | | | | | | | | | | | | | | | | | | | | | | | |

ミニ統計 (H24.5.1 現在)

| | | |
|----|-----|----------------|
| 人口 | 男 | 39,695人 (-5) |
| | 女 | 40,795人 (-3) |
| | 計 | 80,490人 (-8) |
| | 世帯数 | 29,529世帯 (+67) |

() は前月との比較

市民パソコン教室

情報ネットワークセンター
☎66・1717

パソコンの知識と楽しさを広げる講座を開催します。使用OSはウィンドウズ7。受講レベルは1から3まであります。各講座の受講レベルを確認して、申し込みください。

◆はじめてのパソコン

電源の入れ方から、マウス、キーボードの使い方など基本操作を中心に学びます。

受講レベル1 パソコンにはじめてさわる方、基礎から勉強したい方

とき 7月6日～20日 毎週金曜日 全3回 午前9時30分～午後0時30分

受講料 4千円

◆はじめてのエクセル

マイクロソフト製エクセル2007の入門講座です。ソフトの使い方、簡単な表計算の作成方法などを学びます。

受講レベル2 マウス、キーボードなどのパソコンの基本操作を習得されている方

とき 7月11日～25日 毎週水曜日 全3回 午前9時30分～午後0時30分

受講料 5千円

◆ワードを使って暑中見舞いがきを作ろう!

マイクロソフト製ワープロソフト・ワード2007の使い方を覚えながら、暑中見舞いがきの作成方法を学びます。

受講レベル2 マウス、キーボードなどのパソコンの基本操作を習得されている方

とき 7月7日～21日 毎週土曜日 全3回 午前9時30分～午後0時30分

受講料 3千円

◆便利で使えるインターネット活用

インターネットの数あるサービスから人気のサービスを厳選して紹介します。インターネットをあまり使いこなせていないという方でも、楽しみが広がる内容です。

受講レベル2 マウス、キーボードなどのパソコンの基本操作を習得されている方

とき 7月28日(出) 午前9時30分～午後0時30分

受講料 千五百円

【各教室共通】
ところ 情報ネットワークセンター 情報研修室

対象 市内在住または在勤の方で、講座日程のすべてに参加できる方

定員 18人(定員を超えた場合は抽選)

その他 受講料にはテキスト代を含みます。

申し込み 6月20日(水)必着)までにハガキ、ファクス、あいち電子申請・届出システム(インターネット)で郵便番号・住所・氏名・年齢区分(例:50代など)・電話番号・希望の講座名を明記の上、情報ネットワークセンター「市民パソコン教室係」〒443-0003 4港町17-17 FAX 66・1817 ホームページ <http://www.city.gamagori.jp/site/nrc/pschool.html>へ。

※QRコードを利用して、携帯電話からの申し込みもできます(通信料は必要です)



割引 過去に同じ講座を受講したことがあり、初回受

付時に講座使用テキストと同一のテキストを持参(提示)された方は受講料を割引します。なお、割引を受けた場合はテキストを配布しません。7月の割引対象講座は、「はじめてのパソコン」はじめてのエクセル」です。

後日、受講案内のハガキを送付します。

※募集締め切り後も定員に満たない講座は申し込みを受け付けていますので、電話でご確認ください。ただし、案内ハガキは送付しません。

申し込み 6月14日(木) 午前10時30分～正午

ところ 愛知県東三河総合庁舎(豊橋市八町通5丁目4)大会議室(2階)

内容 里親(養育型・養子型)の体験発表および里親制度の説明(託児あり)

定員 80人

参加費 無料

問合せ先 東三河児童・障害者相談センター

☎0532・546465

里親養育体験発表会

児童課 ☎661108

ご家族でどうぞ 糖尿病教室 6月

場所 ●市民病院2階講義室
(月曜日の開催は市民病院2階会議室)

| とき | 講義内容 |
|--------|---------------|
| 20日(水) | 糖尿病とは・歯周病との関連 |
| 21日(木) | 合併症、検査 |
| 22日(金) | 飲み物とお砂糖の関係 |
| 25日(月) | 今日からできる足の手入れ |
| 26日(火) | 薬と運動の話 |

※申込不要。各日ともに午後2時～3時。事前に院内売店でテキスト「糖尿病ってなあに」(200円)をご購入ください。糖尿病でない方もかまいません。

6月の休館日

| | | | |
|-------------------------|-----------------------------------|---------|----------------------------------|
| 図書館 | 4日(月)・11日(月)・18日(月)・25日(月)・29日(金) | 市民会館 | 5日(火)・12日(火)・19日(火)・26日(火) |
| 博物館 | 4日(月)・11日(月)・18日(月)・19日(火)・25日(月) | 竹島水族館 | 5日(火)・6日(水)・12日(火)・19日(火)・26日(火) |
| 情報ネットワークセンター 生命の海科学館 | 5日(火)・12日(火)・19日(火)・26日(火) | ユトリーナ蒲郡 | 1日(金)・15日(金) |
| | | 海辺の文学館 | 5日(火)・12日(火)・19日(火)・26日(火) |

脳の健康教室

福祉課 ☎66・1106

認知症予防のための簡単な読み書きや計算を中心とした30分程度の学習教室です。学習サポーターと一緒に楽しく学習しませんか。

とき 9月～平成25年2月
毎週月曜日
午前9時30分～

ところ 勤労福祉会館
対象 70歳以上の方

定員 30人(申し込み順)
参加費 月千500円(教材費)

申し込み 6月1日(金)～7月20日(金)に社会福祉協議会 ☎69・3911へ。

★学習サポーター募集

「脳の健康教室」の運営と高齢者の学習を手助けするボランティアスタッフを募集します。

期間 9月～平成25年2月
毎週月曜日

午前9時～11時30分

対象 8月20日(月)午前9時開催の研修会に出席できる方

申し込み 6月1日(金)～7月20日(金)に社会福祉協議会へ。

西浦公民館生涯学習講座

文化スポーツ課 ☎66・1222

◆親子でクッキング

とき 6月23日、7月14日
各土曜日 全2回
午前10時～午後1時

ところ 西浦公民館

内容 簡単ランチを作ろう。
対象 市内在住の小学生とその保護者

定員 15組(定員を超えた場合は抽選)
参加費 1人800円(2回分) 2人1組の場合は、千600円(当日集金)

持ち物 エプロン、三角巾、ふきん3枚、筆記用具、お茶(水筒)

申し込み 6月15日(金)までに西浦公民館 ☎57・2398)または文化スポーツ課へ。



府相公民館生涯学習講座

文化スポーツ課 ☎66・1222

◆親子でエコ工作

| 回 | とき | 内容 |
|---|----------------------|--------------------------------|
| 1 | 8月4日(土) 午前10時～11時 | 「こわしてつくろう！ 塩のサイコロ～海と塩のおはなし」 |
| 2 | 8月11日(土) 午前10時～正午 | 「化石のレプリカをつくろう」と 科学館見学 |
| 3 | 8月25日(土) 午前10時～正午 | 「親子で手織木綿コースターづくり」 |
| 4 | 9月1日(土) 午前10時～11時 | 「3Dボックスをつくろう」 |

ところ 府相公民館、2回目のみ生命の海科学館

対象 市内在住・在勤の方
定員 15組(定員を超えた場合は抽選)

参加費 千円(材料費)※1回目には集金

申し込み 7月21日(土)までに文化スポーツ課または府相公民館 ☎68・2705へ。

幼児教室

文化スポーツ課 ☎66・1167

◆子どもを健やかに育てよう

とき 6月29日(金)
午前10時～11時30分

ところ 市民会館 会議室2
内容 わらわらうたや絵本をとおして親子のふれあいを！

講師 慈恵福祉保育専門学校非常勤講師
日本子ども本研究会会員
霜田美津子

対象 市内在住で、幼児を子育て中の方(親子で参加をどうぞ)

定員 30組(先着順)
受講料 無料

申し込み 6月6日(水)～18日(月)に直接または電話で文化スポーツ課へ。



虐待の通報

虐待などに関する相談や通報は…

| 対象者 | 通 報 先 | |
|------------------------|-----------------------------|--------------------------------|
| 18歳未満の子ども (障がい児を含む) | 児童課 ☎66・1107 | 児童相談所(24時間対応) ☎0570・064・000 |
| | 家庭児童相談室 ☎66・1213 | |
| 18歳以上65歳未満の 障がい者 | 福祉課 ☎66・1106 FAX66・3130 | 障害者虐待防止センター ☎68・3612 |
| | (夜間・休日) ☎66・1111 FAX66・1207 | |
| 65歳以上の高齢者 | 長寿課 ☎66・1105 FAX66・3130 | 地域包括センター |
| | | 東部 ☎59・6790 |
| | | 中央 ☎69・3911 |
| | | みらいあ ☎66・0800 |
| | | 西部 ☎58・1136 |

納 税

市県民税(1期分)
介護保険料(2期分)

納期限 7月2日月

◎口座振替払の方は預金残高の確認をお願いします。

※生命の危険など、緊急性が高い場合は警察(110番)または救急(119番)へ通報してください。



スポーツ

文化スポーツ課 ☎66・1222

ちびっこトライアスロン教室inラグナシア

とき 7月7日(出)

午前8時30分～正午

ところ ラグナシア

対象 小学生

定員 100人(申し込み順)

参加費 千円

※傷害保険料を含みます。駐車場 ロッカー代は別途必要です。ただし、ラグナシアへの入場は、保護者の方2人分も含め無料です。

申し込み 6月9日(出)～23日(出)に市民体育センター(☎69・3241)へ。

問合せ 愛知県トライアスロン協会ちびっこトライアスロン教室 ☎090・1271・53809



親子で楽しむフットサル教室

プロフットサルチーム「名古屋オーシャンズ」の選手による教室です。

とき 7月1日(日)

午後2時～4時

ところ 市民体育センター競技場

対象 小学生とその保護者(子どもだけの参加はできません)

定員 100人(先着順)

参加費 1人100円

申し込み 6月1日(金)～22日(金)に、参加費を添えて市民体育センター(☎69・3241)へ。

ラジオ体操普及講習会

とき 7月15日(日)

午前9時～11時(受付:8時30分)

ところ 大塚小・三谷小・蒲郡南部小・蒲郡東部小・塩津小・形原小・西浦小の体育館

対象 子ども会連絡協議会の会員とその保護者および希望者

指導 蒲郡市ラジオ体操連盟役員
参加費 無料
申し込み 6月29日(金)までに、文化スポーツ課(FAX67・5255)へ。

夏休み少年少女スポーツ教室

○親子水泳教室

とき 7月25日(水)～8月1日(水)(土・日曜日は除く)

全6回 午後4時～5時30分

ところ 蒲郡南部小学校プール

対象 市内小学1年～6年生とその保護者(子どもだけの参加はできません)

定員 70人(申し込み順)

参加費 子ども千50円 保護者2千200円

○母と子のバドミントン教室

とき 8月18日(土)・20日(月)・23日(木)・25日(土)・27日(月)

全5回 午前10時～正午

ところ 市民体育センター競技場

対象 市内小学3年～6年生とその保護者

定員 60人(申し込み順)

参加費 子ども800円 保護者千円

卓球教室

○すもう教室

とき 7月26日～8月27日

毎週月・木曜日(8月13日は除く) 全9回

午後2時～4時

ところ 市民体育センター相撲場

対象 市内小学生男子

定員 20人(申し込み順)

参加費 千500円

【各教室共通】

申し込み 7月4日(水)～22日(日)に参加費を添えて市民体育センター(☎69・3241)へ。

警察署便り

蒲郡警察署 ☎68・01110

不法滞在・不法就労防止にご協力を

◎不法就労外国人を雇用しないために

日本に滞在する不法滞在者は減少傾向にありますが、依然として高い水準にあります。その背景には、不法就労を斡旋するブローカーや就労が認められていない外国人を雇用する事業主の存在があります。

また、これらブローカーや事業主の中には、いわゆるピンハネをして不法な利益を得ている者や、過酷な労働条件の下で働かせている者も多く、外国人労働者の保護の観点からも問題になっています。

このため警察では、このようなブローカーや悪質な事業主の取締りを強化しています。

◎事業主のみなさんへお願い

◇外国人を雇用しようとする場合は、適法に働くことができる外国人であるかどうかについて、旅券、外国人登録証明書、就労資格証明書(希望する外国人に交付される。)などのコピーではなく実物で在留資格、在留期間を確認してください。

◇留学生などについては資格外活動の許可があるかどうか、また、許可された活動内容も確認してください。

以上の点に留意され、就労が認められていない外国人を決して雇用することのないようにお願いします。

なお、不明な点がある場合には、警察署または入国管理局に問い合わせ、確認してください。

少年少女 バレーボール教室

とき 7月17日～8月23日

毎週火・木曜日(8月14・16日は除く) 全10回

午後7時～9時

ところ 市民体育センター

内容 ソフトバレーボール

および9人制バレーボール

対象 市内小学4年～中学

3年生

定員 50人(申し込み順)

参加費 2千円

申し込み 6月15日(金)～7月

6日(金)に、参加費を添えて

市民体育センター(☎69

3241)へ。

夏のバドミントン教室

とき 6月6日～7月4日

毎週水曜日 全5回

午後7時15分～9時15分

ところ 市民体育センター

対象 市内在住・在勤の小

学生以上の一般初心者

定員 50人(申し込み順)

参加費 千500円

申し込み 随時。参加費を添

えて市民体育センター(☎

69・3241)へ。



催し

竹島水族館 お宝大公開!!

観光商工課 ☎66・1120

普段見られない竹島水族館のお宝を公開します。

とき 6月1日(金)～7月1

日(日)

ところ 竹島水族館

内容 過去に展示されてい

たクジラの性器や、種々の

標本・はく製などのほか、

今まで使われていたなつか

しの解説板などを展示しま

す。またあつと驚く、飼育

員の所有しているお宝も公

開します。

問合先 竹島水族館

☎68・20059

竹島水族館の お宝大集合

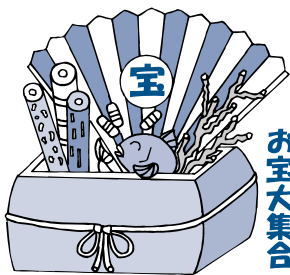

蒲郡フィルハーモニー 第40回定期演奏会

文化スポーツ課 ☎66・1222

とき 6月24日(日)

開場 午後1時20分

開演 午後2時

ところ 市民会館大ホール

曲目 ブラームス交響曲第

4番、エルガーチエロ協奏

曲他

指揮 福井雄一

チエロ独奏 鈴木康史

入場料 前売券千円

当日券千200円

チケット販売所 市民会館、

幸田町民会館

問合先 蒲郡フィルハーモ

ニー演奏会事務局

ticket@samaphi.com

SL写生大会作品展

博物館 ☎68・1881

SL写生大会参加者の力作を一堂に展示します。

とき 6月16日(土)・24日(日)

(18日(月)・19日(火)は休館日)

午前10時～午後5時

※初日は午後1時から、最終

日は午後3時まで

ところ 博物館ギャラリー

「発達障がい」の理解と その支援についての講演会

福祉課 ☎66・1106

発達障がい児の性教育・生活年齢にあったふるまいの支援についての講演会

とき 8月5日(日)

午前10時～正午

ところ 市民会館 東ホール

講師 NPO法人アスペ・

エルデの会ディレクター

岐阜大学医学教育開発研究セ

ンター助教授 川上ちひろ

定員 300人
参加費 無料

申し込み 6月1日(金)～7月

20日(金)に申込書(福祉課、

障がい者支援センターにあ

ります)をファクスで支援

センター(FAX 68・3623)

へ。または、7月31日(火)ま

でホームページ(http://w

ww.as-japan.jp/sasayur

i_seminar.html)でも受け

付けます。定員になり次第

締め切り。

問合先 ささゆりの会

☎090・6096・5769

市民公開講座

脱メタボリック宣言 in蒲郡 2012

まちのかんご室…私はメタボ? **参加費無料!**
申し込み不要

- ・メタボリック値測定
- ・骨密度/血管年齢/肺年齢測定 ほか
- ・AED実践教室/新々メタボリック体操

高血圧
高血糖 肥満
高脂血症

とき **6月30日(土)**

午後1時～5時(午後0時30分開場)

ところ 市民会館 大ホール

笑いは百薬の長!

【特別講演】

「笑いと健康のステキな関係」

榊原記念病院 副院長 循環器内科 住吉 徹哉 先生

【落語】

「笑いと健康」 駒久家 南朝

つげ耳鼻咽喉科 院長 柘植 勇人先生

先着 1000名様に健康福袋プレゼント!



問合先 蒲郡市民公開講座実行委員会事務局 ☎66・2200

第8回夢追いかけて 映画会「フラガール」

福祉課 ☎66・1106

今年も、障がい者支援グループいきいきビーンズが夢追いかけて映画会を開催します。

とき 7月1日(日)

1回目公演・午前10時～

2回目公演・午後2時～

ところ 市民会館 中ホール

会員券 一般900円(当日990円)

中学生以下・障がいのある方・70歳以上600円

※ホット館・かふえビーンズ

(勤労福祉館内)、市民会館、

および市役所福祉課で取り

扱っています。

託児 200円(要予約)

問合先 いきいきビーンズ

代表 縣(あがた)

☎090・9170・1041

「シベリア抑留関係展示会」の開催について

福祉課 ☎66・1106

先の大戦においてシベリアに強制抑留された方々のご苦労と悲劇を後世に伝えると共に、永遠の平和を祈念するための体験者が描いた絵画、写真、

パネルや各種資料の展示と講演を開催します。

ぜひ、お出かけのうえ、ご覧ください。

とき 6月27日(水)～7月1日(日)

午前10時～午後5時

〈抑留体験者講演会〉

7月1日(日)

午後1時30分～4時

ところ 市民会館 東ホール

参加費 無料

問合先 財団法人 全国強制抑留者協会 愛知県支部

☎0568・31・1638

読書相談会

図書館 ☎69・3706

とき 6月3日(日)

午後2時～3時30分

ところ 図書館英文多読図書コーナー

講師 国立豊田高専教授 西澤 一

内容 図書館にある「英文多読図書コーナー」を活用

したい方や百万語英文多読に興味のある方のために、

読書相談会を開催します。

申し込みは不要です。直接お越しください。

参加費 無料

教科書展示会

学校教育課 ☎66・1165

平成25年度に小中学校で使用する教科書の展示をします。

投書箱を用意しますのでご意見・ご要望をお寄せください。

とき 6月9日(土)～7月5日(木)

※図書館休館日を除く

ところ 図書館展示コーナー



月例茶会のご案内

文化協会 ☎68・5509
文化スポーツ課

とき 7月1日(日)

午前10時～午後3時

ところ 市民会館内三興庵

席主 裏千家 大場宗由

茶券 1席500円

当日券のみ(市民会館三興庵にて販売)

問合先 文化協会事務局



募集

蒲郡市職員を募集します

人事課 ☎66・1163

平成25年4月採用予定の蒲郡市職員を募集します。

要綱の配布 5月25日(金)～

受付期間 6月1日(金)～14日(木)

※郵送の場合は6月13日(水)の消印まで有効

試験日 7月22日(日)

応募方法 申込書(人事課にあり)を人事課へ。郵送可。

職種・応募資格・人員

○一般事務職 昭和59年4月2日以降に生まれた方:16人

○保健師 保健師の資格を有する方または平成25年3月31日までに保健師資格を得る見込みの方で、昭和52年4月2日以降に生まれた方:1人

○保育士 保育士登録を受けている方または平成25年3月31日までに保育士登録を受ける見込みの方で、昭和63年4月2日以降に生まれた方:5人

○消防職 昭和63年4月2日から平成7年4月1日までに生まれた方:2人



○土木技術職 大学、短期大学もしくは高等学校において、土木に関する課程を修めて卒業した方または平成25年3月31日までに卒業見込みの方で、昭和59年4月2日以降に生まれた方:2人

○保健師 保健師の資格を有する方または平成25年3月31日までに保健師資格を得る見込みの方で、昭和52年4月2日以降に生まれた方:1人

○保育士 保育士登録を受けている方または平成25年3月31日までに保育士登録を受ける見込みの方で、昭和63年4月2日以降に生まれた方:5人

○消防職 昭和63年4月2日から平成7年4月1日までに生まれた方:2人

市民病院の職員を募集します

市民病院事務局 ☎66・2202

平成25年4月採用予定の助産師・看護師を募集します。患者さんに対して最善の医療を行う市民病院であなとも働いてみませんか。

募集人員

助産師 5人

看護師 20人

応募資格

昭和48年4月2日以降に生まれた方で、「保健師助産師看護師法」の助産師・看護師免許を有する方または平成25年3月31日までに同免許を取得する見込みの方

受付期限

6月29日(金)

試験日

7月7日(土)

応募方法

所定の申込書(市民病院事務局およびホームページにあります)に履歴書など指定のものを添付して、市民病院事務局(〒443-8501 蒲郡市平田町向田1-1-1)へ郵送または提出してください。

成人式実行委員の募集

文化スポーツ課 ☎66・1167

平成25年1月13日(日)開催予定の成人式を企画・運営する成人式実行委員を募集します。

内容

9月から実施する実行委員会(6回程度)への参加と成人式の運営

対象

蒲郡市の成人式に出席する新成人

募集人員

15人程度

申し込み 7月2日(月)までに文化スポーツ課へ。



竹島水族館臨時従事員募集

観光商工課 ☎66・1120

勤務期間 7月21日(土)～9月

2日(日)までの指定日

勤務時間 午前8時30分～午後5時15分

後5時15分

※ナイトアクアリウム期間中(7月29日、8月4日～19日)は午後1時～9時

賃金 時給900円以上

募集人員 2人

応募資格 高校卒以上

応募方法 6月30日(土)までに

申込書(竹島水族館にあり)を竹島水族館へ。

問合せ先 竹島水族館

☎68・2059

認知症予防教室「脳いきいき教室」参加者募集

長寿課 ☎66・1105

認知症は誰にでも起こりうる病気です。元気なうちから予防に努めましょう。

とき 7月12日～12月27日

毎月第2・4木曜日 全12回

午前10時～11時30分

ところ 形原公民館

対象 市内在住の65歳以上の

の軽い運動のできる方で、医療機関において認知症と診断を受けていない方

定員 20人(申し込み順)

参加費 無料

申し込み 6月4日(月)～30日

(土)に西部地域包括支援センター(☎58・1136)へ。

☎58・1136

夏休み児童クラブ入所について

児童課 ☎66・1108

児童クラブは、仕事などにより昼間家に保護者がいない小学校低学年児童を保護し、遊びなどを通じて健全育成を図ることを目的としています。

期間 7月21日(土)～8月29日(水) 月曜日～土曜日 午前8時～午後6時30分

対象 昼間家に保護者および同居の親族がいない小学1年生から3年生までの児童(定員に余裕のあるクラブについては4年生も受け入れます)

負担額 7月は2,000円、8月は7,000円 ※非課税世帯は申請により免除

申し込み 申込用紙は各児童クラブ室、児童館および児童課(市役所新館2階)でお渡します。

申込書に必要事項をご記入いただき(事業所からの証明が必要)、入所を希望される児童クラブに提出してください。なお、同一敷地内に65歳未満の祖父母がみえる場合は、保護に欠ける証明書も必要です。

※初めて利用される方は、面接がありますので、子どもさんと同伴をお願いします。

受付期間 6月25日(月)～7月6日(金) ※期限厳守

| 児童クラブ名 | 施設名 | 募集人数 | 電話 | 児童クラブ名 | 施設名 | 募集人数 | 電話 |
|--------|----------|------|----------|--------|---------|------|----------|
| 大塚 | おおつか児童館 | 12 | ☎59・6671 | 蒲郡北部 | 蒲郡北部小学校 | 7 | ☎68・3677 |
| 三谷 | みや児童館 | 20 | ☎67・0077 | 中央 | 中央小学校 | 24 | ☎67・0200 |
| 三谷東 | 三谷東小学校 | 13 | ☎68・1006 | 塩津 | しおつ児童館 | 31 | ☎68・8515 |
| 竹島 | 竹島小学校 | 4 | ☎69・7228 | 形原北 | かたはら児童館 | 12 | ☎57・1422 |
| 蒲郡東部 | 蒲郡東部小学校 | 10 | ☎68・8222 | 形原 | 形原小学校 | 20 | ☎57・3345 |
| 蒲郡西部 | ちゅうぶ児童館 | 38 | ☎68・0066 | 西浦 | にしうら児童館 | 32 | ☎56・0450 |
| 蒲郡南部 | がまごおり児童館 | 11 | ☎67・8515 | | | | |

※募集人数を超えた場合は、低学年の順および家庭内での保護の困難性の高い順に決定。

※募集人数は5月1日現在

第30回蒲郡まつり納涼花火大会を浴衣で見よう

観光商工課 ☎66・1120

◆浴衣の着付け

男性の方、外国人の方もご利用ください。

とき 7月29日(日)

午後1時～4時

ところ 市民会館 茶室

定員 60人(申し込み順)

料金 500円

その他 浴衣は持参してください。

「ゆかた誰でもファッションショー(参加無料)」を行う予定です。蒲郡まつりプログラムなどにも掲載します。

申込・問合せ先 7月6日(金)までに、着付専科「はな」伊藤わかよ(☎69◆90085)へ。



第30回蒲郡まつり納涼花火大会特別観覧場所入場招待券付き賛助者募集

観光商工課 ☎66・1120

蒲郡まつり実行委員会では、花火大会の特別観覧場所入場招待券など特典の付いた「蒲郡まつり応援賛助者」を募集します。

賛助金額 4千円(1口)

※限定100口、何口でも賛助可能です。

受付 6月1日(金)から予定

数達成まで

予約方法 蒲郡まつり実行委員会事務局(観光商工課)へ電話・ファクス・Eメールで、住所・氏名・電話番号をお知らせください。入金確認後、予約確定となります。申込日から7日間以内が支払期限です。

支払方法 指定口座(蒲郡信用金庫 蒲郡市役所出張所 普通2002755 蒲郡まつり実行委員会)へお振り込みいただくか観光商工課窓口にて現金でお支払いください。

特典 納涼花火大会特別観覧場所入場招待券・30回記念クリアファイル 各1枚

第30回蒲郡まつり出店者を募集します

観光商工課 ☎66・1119

◆「げんきまつり」出店者募集

7月29日(蒲郡まつり2日目)に、市民会館高床広場一帯でイベントや露店を出す「げんきまつり」での出店者を募集します。

応募資格 市内の商店、団体、または個人

出店料 6千円(ただし、福祉団体の方は3千円)

応募方法 6月20日(水)までに、申込用紙(観光商工課にあります)を観光商工課へ。

◆2012蒲郡まつり「中央フェスタ」フェスタマーケット出店者募集

夏の一大イベント「蒲郡まつり」に毎年恒例の「中央フェスタ」を実施します。ここでのフリーマーケット「フェスタマーケット」の出店者を募集します。

※詳細は、市ホームページまたは、観光商工課へ。

(1口)※発送は7月上旬
問合せ 蒲郡まつり実行委員会事務局 ☎66・1120
FAX 66・1188 Eメール kankou@city.sanagonoshibi.jp

募集します。

とき 7月28日(土)

午後4時～9時(時間厳守)

ところ 中央通り二丁目(蒲

信本店交差点～JR高架)

付近

募集店数 約30ブース

出店料 3千円(当日集金)

申込・問合せ先 6月30日(出

までに郵送またはファクスで

住所・氏名・電話番号・年

齢・出店品目を明記の上、

中央通り発展会 鈴木達敏

(〒443-0044 宝町19-14

☎ FAX 68・3082)へ。



お詫びと訂正

市民課 ☎66・1110
5月号23ページ「外国人住民の皆さんへ」に誤りがありました。お詫びして訂正します。

◆仮住民票を送ります

誤 基準日(5月9日)

正 基準日(5月7日)

「くらふとフェア蒲郡2012」出展者募集

観光商工課 ☎66・1119

クラフト作家、職人の方の出展を募集します。

とき 11月3日(祝)・4日(日)

ところ 海陽多目的広場

対象 自らの作品を展示実

演できる方、作るための素

材を展示できる方

※他人の作品、仕入れ品、食

品の販売はできません。

参加費 5千円

申し込み 7月20日(金)までに

参加申込書(観光商工課、

市ホームページ)にありま

す)を記入の上、代表作品

の写真2点を添付して、直

接または郵送で観光商工課

内くらふとフェア蒲郡実行

委員会事務局(〒443-86

01)へ。



第21回長寿動物優良飼育者表彰対象者募集

観光商工課 ☎ 66・1120

対象 市内在住で、7月1日現在、13歳以上の犬および猫の飼主。ただし、7月29日(日)午前中に市民会館で行う表彰式に出席できる方。
申し込み 6月29日(金)までに、蒲郡市獣医師会事務局(☎57・0700)または会員動物病院へ。

がまごおり協働のまちづくり「市民企画公募まちづくり助成金 はじめの一步部門」追加募集

企画広報課 ☎ 66・1162

自治会、市民活動団体が、自主・自発的に行う市のまちづくりに関与する公益的な事業に対して経費を助成します。
助成額 1事業あたり1〜10万円(総額62万円)(1団体2回まで)
決定方法 書面による申請内容の予備審査を経て、8月19日(日)に行われる面接審査で決定します。
助成対象事業 次のすべてに該当する活動

○助成決定の日から平成25年3月29日に実施する活動
○市の財源による他の補助金などを受けていない活動
応募団体要件 活動拠点があり、規約・会則などを持って3人以上で構成された団体
募集期間 7月30日(月)〜8月10日(金)(必着)
(制度説明会)とき

○6月29日(金) 午後7時
○6月30日(土) 午後2時
ところ がまごおり市民まちづくりセンター(勤労福祉会館2階)
個別相談会 午前10時〜午後5時まで、がまごおり市民まちづくりセンター(☎69・5380)で受け付けます。
※要予約。ただし、日・月曜日を除く
申し込み 募集期間内に申請書(企画広報課・ホームページにあり)などの必要書類を企画広報課へ。
その他 助成金が決定した事業は、数回の情報交換会と事業完了後報告会に参加していただきます。

その他の情報

市税条例の一部改正

税務収納課 ☎ 66・1113

市税条例の一部が改正されました。今回の主な改正点は次のとおりです。

【固定資産税(土地)】
○平成24年度から26年度までの土地にかかる固定資産税の負担調整措置の仕組みが原則として継続されます。ただし、住宅用地にかかる据置特例は経過的な措置を講じた上で平成26年度に廃止されます。

固定資産税(土地)の軽減について

税務収納課 ☎ 66・1113

土砂災害特別警戒区域について、平成24年度から固定資産評価基準における所要の補正を適用し、固定資産税の軽減を実施します。

軽自動車税の納税証明書は大切に

税務収納課 ☎ 66・1115

軽自動車税の納税証明書は、軽自動車税の納税証明書が必要になります。納税証明書を車検と一緒保管し、紛失しないようにお願いします。
納税証明書は、口座振替の方には6月中旬に郵送されます。金融機関で納付される方には納付の際にお渡しします。

特別障害者手当等受給資格者の皆さまへ

福祉課 ☎ 66・1106

4月から各手当額が次のとおり改定されました。

| 区分 | 3月分まで | 4月分から |
|---------|---------|---------|
| 特別障害者手当 | 26,340円 | 26,260円 |
| 障害児福祉手当 | 14,330円 | 14,280円 |
| 経過的福祉手当 | 14,330円 | 14,280円 |

※国支給分、1カ月あたり

福祉の就職総合フェア(東三河)

福祉課 ☎ 66・1106

とき 6月24日(日) 午後1時〜5時
※求職者の受付は、午後4時30分まで
ところ 名豊ビル8階(豊橋市駅前大通2丁目48)
対象 福祉職場に就職希望の方および福祉の仕事に関心のある方
内容 三河地域の求人情報の提供、福祉職場の人事担当者との個別面談会、福祉の仕事が初めての方でも参加できる福祉の仕事についての各種相談会などを行います。

参加費 無料
その他 参加は予約不要、随時入退場可能です。
問合先 豊橋市社会福祉協議会豊橋市福祉人材バンク
☎ 0532・521111





瑞宝双光章を受章されました

三浦 和弘さん(88歳)

〔竹谷町〕

三浦さんは、昭和25年4月に愛知県庁に採用され、以来30年有余の長きにわたり林業の振興と森林保全に尽力されました。

在職中は、愛知県林業試験場長、愛知県治山課長、愛知県森林公園事務所長、尾張県有林事務所長などの要職を歴任され、豊富な経験から得た知識と技術をもとに、林野行政の進展に貢献されました。



瑞宝单光章を受章されました

永島 義臣さん(89歳)

〔三合町〕

永島さんは、昭和23年2月に愛知県警に採用され、以来35年有余の長きにわたり県民の生命、身体および財産を守るため警察の最前線で、活躍されました。

在職中は、西尾警察署、岡崎警察署を始め県内各署勤務を通して治安の維持に献身的に尽力され、その深い知識と洗練された技術をもって後進の指導育成に努めるなど、警察行政の進展に多大な貢献をされました。



瑞宝单光章を受章されました

石川 資典さん(68歳)

〔形原町〕

石川さんは、昭和37年6月蒲郡市消防吏員に採用され、以来41年の長きにわたり市民の生命、身体および財産を守るため消防の最前線で、活躍されました。

在職中は、消防副署長など要職を歴任され、豊富な経験から得た知識と技術をもとに部下の指導育成に努めるなど、本市消防行政の進展に多大な貢献をされました。

児童課 ☎66・1108

「子ども手当」から「児童手当」に変わりました

平成24年4月1日から子ども手当制度にかわり、児童手当制度がはじまりました。
平成24年6月分(平成24年10月振り込み)から所得制限により金額が変わります。

1. 支給月額

| 区分 | 所得制限以下の受給者 | 所得制限を越えた受給者(平成24年6月分から) |
|------------------|------------|-------------------------|
| 0～3歳未満 | 15,000円 | 5,000円 |
| 3歳～小学校修了前(第1・2子) | 10,000円 | |
| 3歳～小学校修了前(第3子以降) | 15,000円 | |
| 中学生 | 10,000円 | |

※請求者本人の平成24年度(平成23年1月～12月)の所得で判定します。

※平成23年の請求者の扶養親族などの数を用います。

※社会保険料等控除として一律に8万円が加算されます。また、雑損・医療費・障害者・寡婦(夫)・小規模企業共済等掛金などの控除があります。

※所得とは、源泉徴収表の給与所得控除後の金額欄、または確定申告書の所得金額の合計欄の額をいいます。

3. 手続き

平成24年3月31日現在に子ども手当を蒲郡市で受給していた方は新しい児童手当の認定があったものとみなされ、改めて申請する必要はありません。

4. 現況届

6月1日における状況を確認するため、6月上旬に現況届の用紙を送付しますので、6月29日(金)までに児童課へ提出してください。

※平成24年1月1日に蒲郡市に住所のなかった方は24年度所得証明書(扶養人数・所得額の記載のあるもの)が必要です。

2. 所得制限

| 扶養親族などの数 | 所得制限限度額 |
|----------|--------------------|
| 0人 | 622万円 |
| 1人 | 660万円 |
| 2人 | 698万円 |
| 3人 | 736万円 |
| 4人以上 | 扶養親族が1人増すごとに38万円加算 |

蒲郡市体育功労者・優秀選手表彰

文化スポーツ課 ☎66・1222

平成23年度に活躍した優秀選手90人と体育功労者14人が表彰されました。(敬称略)

◆本市のスポーツ発展に寄与し、本会の運営に貢献した方(3人)

今村繁、加藤昭雄、鈴木彦

◆地区のスポーツ振興に功労のあった方(1人)

大竹洋一

◆競技団体役員として、スポーツの普及・発展に寄与した方(10人)

グラウンドゴルフ 金田弘子
バレーボール 飛田次呂夫
野球 佐々木敏夫

陸上競技 小田高久
ボウリング 白井雅子

テニス 吉見裕子
卓球 高木典子

バドミントン 市川益美
柔道 柴田典幸

◆各種大会で優秀な成績を収めた方(90人)

ソフトボール 壁谷保志、吉見隆弘、杉浦文男、鈴木啓介、壁谷晟史、山下和亮

牧野誠龍、杉浦靖哉、吉見拓真、壁谷親、小笠原祐希、岸塚順平、尾崎史弥、牧野玄武、近藤颯斗、尾崎ケン、柴田彪牙、深見颯馬、二村健太、三浦陸斗、鳥居伸吉、小田大翔

テニス 渡辺勇人
卓球 高木典子、村中しずく、近藤亮太、野田那樹、市川志穂、稻吉美沙、稻吉早紀、稻吉学

ハンドボール 飛田尚良、吉見和雄、吉見有正、山本佳範、酒井一、飛田邦亨、杉浦友幸、河口英司、草刈秀之、鈴木陽平、上村貞主、林祐貴

バドミントン 佐々木あやみ、鋤柄信子

ゲートボール 渡辺トシエ、鈴木八重子、小塚きぬ子、鈴木美千子、尾崎美枝、三田正枝、牧野京子、小笠原八千代、尾崎みや子、尾崎愛子、三浦るり子

ヨット 石黒武志

陸上競技 伊藤礼人

中小体連 飯島康介、鈴木学、宮本健多、黒野景太、池田朋大、高木優樹、吉池生樹、小川二幹、牧野裕也、深水寛、大竹佳成、石丸寛太、小久保優花、橋本冨香、山

本紗也佳、平野菜々美、川尻啄真、稻吉正樹、大竹悠一朗、石垣信真、竹内清師、伊藤康祐、佐藤慎哉、荒島竜太、小嶋真由、河井伽織、村上梨沙、大森友葵、遠山明里、牧野浩嗣、伊藤佳澄、壁谷雄二

スポーツ少年団表彰

文化スポーツ課 ☎66・1222

スポーツ少年団活動で健全な発展をした少年団、スポーツ少年団の発展に貢献した功労者が表彰されました。(敬称略)

スポーツ少年団功労者(2人)
水野順也(西浦軟式野球スポーツ少年団)

内田嘉幸(蒲郡剣道スポーツ少年団)

スポーツ指導功労者(1人)
稲熊公孝(塩津軟式野球スポーツ少年団)

優秀スポーツ少年団(2団)
蒲郡剣道スポーツ少年団
蒲郡柔道スポーツ少年団



脳ドック受診の助成

保険年金課 ☎66・1103

蒲郡市国民健康保険および後期高齢者医療加入者の方に脳ドック受診の助成を行います。ただし、昨年度助成を受けられた方は、受診できません。

蒲郡市民病院脳神経外科に通院されている方は主治医と相談の上お申し込みください。
受診日 7月〜平成25年3月
までの月々金曜日(祝日は除く)の午後3時以降。日時は指定します。

受診場所 蒲郡市民病院
対象

○国民健康保険被保険者
申請日現在、蒲郡市国民健康保険の資格のある、昭和37年4月2日以前に生まれた方で、世帯主および国保被保険者全員に市税などの滞納のない方。

○後期高齢者医療被保険者
申請日現在、後期高齢者医療の資格のある方で、本人に後期高齢者医療保険料および市税などの滞納のない方。

定員
・国保加入者……………100人

・後期高齢加入者……………30人
※定員を超えた場合は抽選個人負担 2万5千円(脳ドックBコース5万円のうち5割を市が助成)
申し込み 6月15日(金)(必着)
までに、印鑑、保険証を持参のうえ、保険年金課へ。申請書(保険年金課窓口、保険年金課ホームページにあります)または申請に必要な項目を記入したハガキ、書面の郵送(〒443-8601)による申し込みもできます。

ただし、電話、ファクス、Eメールでの申し込みは受け付けません。
申請に必要な項目 申請年月日、世帯主氏名(押印)・住所、受診希望者の氏名(フリガナ)・性別・生年月日・年齢・世帯主との続柄・住所・電話番号・保険証の記号番号、個人情報確認事務の同意(私および世帯員の市税等納付状況の確認事務を行うことに同意します。)



国民健康保険加入世帯の方へ

保険年金課 ☎ 66・1172

◆所得の申告

所得が一定以下の世帯は、国民健康保険税の軽減や減免を受けることができますが、適用を受けるには所得の申告が必要です。

収入がなかった方、非課税年金(障害基礎年金・遺族年金など)のみを受けている方など、所得税または市県民税申告の必要のない方は、6月29日(金)までに国民健康保険税の所得申告をしてください。

◆非自発的失業者に対する国民健康保険税軽減

平成21年3月31日以後に倒産や解雇など自ら望まない形で離職した65歳未満の方(非自発的失業者)の国民健康保険税について、離職の翌日の属する月から翌年度末までの間、離職者本人の給与所得を30/100に減額して算定されます。対象となるのは、離職時に65歳未満の方で、特定受給資格者(雇用保険受給資格者証の離職理由番号11・12・21・22・31・32)または特定理由離職者(離職理由番号

23・33・34)に該当する方です。この制度は申告が必要です。必ず「雇用保険受給資格者証」を提示して申告してください。

母(障)福医療費受給者証の更新

保険年金課 ☎ 66・1102

8月1日(水)から次の受給者証が更新となります。

㊦平成24年7月31日が期限の母子家庭等医療費受給者証

㊧平成24年7月31日が期限の障害者医療費受給者証

㊨平成24年7月31日が期限の後期高齢者福祉医療費受給者証

上記の受給者証をお持ちの方は、6月下旬に通知する案内にしたがって更新の手続きをしてください。

8月からは、必ず、新受給者証を病院などの窓口へ提示し、受診してください。

なお、今までご使用の受給者証は、市役所保険年金課または東・形原・西浦の各出張所へお返しください。

中学生の入院医療費助成について

保険年金課 ☎ 66・1102

子ども医療は、平成24年4月から通院も中学校卒業まで対象になり、受給者証と保険証と一緒に県内の医療機関などの窓口で提示することにより自己負担金分が助成されます。

これまで中学生の入院は、平成20年4月診療分から、医療費の自己負担分を医療機関でお支払い後、市役所保険年金課の窓口で払い戻しの手続きが必要でした。

平成20年4月から平成24年3月31日までの間に入院された方(入院当時中学生だった方)で、まだ払い戻しの手続きを済まされていない場合は忘れずに手続きをお願いいたします。

ただし、障害者医療、母子家庭等医療を受給されていた方は該当なりません。

【手続きに必要なもの】

保険証、印鑑、領収書、振込先の口座番号の分かるもの、保険者からの支給決定通知書(高額療養費に該当する場合のみ)

基準収入額の申請を!

保険年金課 ☎ 66・1102

後期高齢者医療制度に加入されている方で、お医者さんにかかった場合、かかった医療費の一部を負担していただきます。一般の方は1割、現役並み所得のある方は3割負担です。現役並み所得のある方とは、同一世帯に市町村民税の課税所得金額(※)が145万円以上ある被保険者の方がいる世帯の方をいいます。

※同一世帯に16歳未満の方がいる世帯主は33万円、16歳〜18歳の方がいる世帯主は12万円を課税所得金額

から控除した額

ただし、現役並み所得のある方でも、次の場合は申請により1割負担となります。

- ①世帯に被保険者が1人で、収入額が383万円未満
 - ②被保険者が2人以上で、収入の合計が520万円未満
 - ③被保険者が1人で、世帯内に後期高齢者医療制度以外の健康保険などに加入している70〜74歳の方がいる世帯で、被保険者の収入が383万円以上でも、被保険者と70〜74歳の方の収入の合計が520万円未満の場合
- 対象となる方には、お知らせさせていただきますので、手続きをお願いします。

全国一斉「子どもの人権110番」強化週間

いじめ、虐待など、子どもの人権にかかわる悩みごとや心配ごとなどの相談に応じます。

相談内容の秘密は固く守られます。ひとりで悩まず、気軽に相談してください。

とき 6月25日(月)～7月1日(日)
午前8時30分～午後7時
※6月30日(土)・7月1日(日)は午前10時から午後5時まで

相談専用電話(子どもの人権110番)
(フリーダイヤル) 0120・007・110

問合先 名古屋法務局人権擁護部
☎052・952・8111(内線1470)

市民課 ☎66・1110

障がいがあると思われる お子さんの保護者の方へ

学校教育課 ☎ 66・1165

県教育委員会では、お子さんが就学するときの参考にしていたために、早期教育相談と養護学校体験入学を行っています。

◆早期教育相談(東三河地区)

とき 8月2日(木)・3日(金)

午前9時～午後4時

ところ 東三河総合庁舎3階

(豊橋市八町通5の4)

対象 3歳～平成25年度に小学校へ入学するお子さんの保護者で、子育てで気になることがある方など就学について相談したい方。

申し込み 7月2日(月)までに

学校教育課または、東三河教育事務所就学担当(☎0532・54・5111)へ。

予約制で無料。

◆県立養護学校体験入学

来年度、小・中学校、高等学校入学予定で障がいがあると思われるお子さんとその保護者。指定日以外でも随時相談を受け付けています。

○豊川養護学校

☎ 88・25553

とき 小学校7月23日(月)

10月29日(月) 中学校7月24日(火) 高等部7月25日(水)

○豊橋養護学校

☎ 0532・618118

とき 6月29日(金)、10月26日(日)

対象 知的な発達に遅れや情緒に障がいのあるお子さん

○大府養護学校

☎ 0562・485311

とき 10月19日(金)、11月14日(水)

対象 病気で入院しているお子さん

○愛知教育大学附属特別支援学校

☎ 0564・217300

とき 6月5日(火)、10月25日(水)

対象 知的な発達に遅れや情緒に障がいのあるお子さん

児童手当を振り込みます

児童課 ☎ 66・1108

児童手当の6月期支払分(子ども手当)、3月分、児童手当4、5月分)を6月8日(金)以降に受給者指定の金融機関に振り込みます。確認してお受け取りください。

豊橋聾学校高等部見 学説明会のお知らせ

学校教育課 ☎ 66・1165

とき 6月22日(金)

午後1時30分～3時20分

ところ 豊橋聾学校会議室

対象 聞こえやことばに障がいのある中学生とその保護者

参加費 無料

問合先 豊橋聾学校高等部

☎ 0532・452049

FAX 0532・477545

海洋環境保全推進月間

三河海上保安署

☎ 0532・340118

6月1日(金)～6月30日(土)

「未来に残そう青い海」

○吸殻、釣り糸などを海にポイ捨てしない

○弁当容器、空き缶などのゴミは持ち帰る

○使用しなくなったボートは放置せず、適正に処分する

◎海洋汚染も118番

海への「ゴミ」投棄や海洋汚染、海での事件・事故をみかけたら118番通報をお願いします。

環境月間県民のつどい を開催します

環境清掃課 ☎ 57・4100

6月は「環境月間」です。愛

知県では、県民の皆さんに環境についての関心を広め、環境保全の取組についての理解を深めていただくため、「県民のつどい」を開催します。

とき 6月11日(月)

午後1時30分～

ところ 愛知県女性総合センター「ウィルあいち」

内容

○環境保全関係功労者表彰式

○講演 「エジプト文明からみた地球環境」

講師 吉村作治(早稲田大)

学名誉教授、エジプト考古学者)

入場 無料

定員 800人(先着順)

問合先 愛知県環境部環境活動推進課 ☎ 052・954・6208

増え続ける不法投棄

ごみの不法投棄は毎年増加の一途をたどり、平成23年度には環境清掃課が把握するだけで、7620kgの回収量がありました。

捨てられるものは、冷蔵庫、テレビ、洗濯機、タイヤや家庭ごみなど、多種多様です。平成23年度には、主にテレビを145台、タイヤを104本回収しました。

安易にごみを捨てるその行為は、5年以下の懲役や1,000万円以下の罰金に処せられる重大な犯罪です。

市では、不法投棄抑止用に監視カメラを設置、山中のパトロール、不法投棄防止看板や防護柵の設置などを行っています。

市民の皆さんも捨てているところを発見したときは、車のナンバーを控えるなどして、環境清掃課もしくは警察に連絡してください。また、地主の方は防護柵を設置するなど、日頃から捨てられない対策も必要です。

不法投棄をなくし、美しいまちにしましょう。



環境清掃課 ☎ 57・4100

6月は「外国人労働者問題啓発月間」です

観光商工課 ☎66・1119

外国人労働者の適正な雇用、労働条件の確保と不法就労の防止にご理解とご協力をお願いします。

①外国人の就労は、「出入国管理及び難民認定法」により就労可能な在留資格を持つ在留期間内の者に限られています。

②外国人労働者も日本人と同様に労働関係法令が適用されます。

③外国人労働者を雇用または離職する際には、「外国人雇用状況届出制度」によるハローワークへの届出が義務付けられています。

④違法な仲介業者から外国人を受け入れないようにしてください。

⑤採用にあたっては、ハローワークを利用してください。

問合先 ハローワーク蒲郡
職業紹介部門
☎67・86009

事業主対象「平成25年3月新規学校卒業予定者の求人説明会」

観光商工課 ☎66・1119

平成25年3月新規学校卒業予定者の採用に係る求人説明会を開催します。

とき 6月11日(月)

午後2時～3時30分

ところ 市民会館 大会議室
問合先 ハローワーク蒲郡
職業紹介部門 ☎67・86009

道路上に伸びた樹木伐採のお願い

土木港湾課 ☎66・1135

私有地から歩道や車道に伸びた樹木の枝は、通行の妨げとなるだけでなく、交通標識やカーブミラー、信号機などを覆い、交通事故の原因にもなりかねません。誰もが安全に道路を通行できるように、樹木の所有者は枝の剪定を行うなどの適切な管理をお願いします。

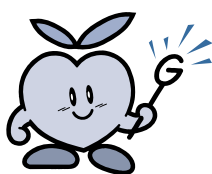

水防訓練を行います

消防本部総務課 ☎68・0936

消防本部と消防団が台風や集中豪雨などの水害に備え、土の工法などの訓練を行います。

とき 6月24日(日)

午前7時30分～8時30分

ところ 竹島埠頭

※雨天中止
雨天時は海岸各所において防潮扉閉鎖訓練を実施します。

6月3日(日)～9日(土)「危険物安全週間」

消防本部予防課 ☎68・0938

「危険物 めざせ完封 ゼロ災害」

危険物は、私たちの生活を豊かにする製品の原料として、また自動車や石油ストーブの燃料としても利用されています。しかし一方で、火災を引き起こしやすい性質を持った化学物質でもあります。

この物質を便利なものとして重宝するが、災害の元凶として嫌つかは、扱う人の心掛けと行動で決まります。

危険物に対する正しい知識を身につけましょう。

- 危険物は子どもの手の届かない所に置く。
- 高温になる場所に置かない。
- 容器のふたは確実に閉める。
- 使用中は、定期的に換気をする。

第3回危険物取扱者試験

消防本部予防課 ☎68・0938

とき 7月8日(日)

ところ 名古屋市内

対象 一般(高校生含む)
試験の種類 甲種、乙種全類、丙種

救急医療情報キットの更新について

消防本部総務課 ☎68・0935

配布後1年余りが経過したキット内の情報を随時更新してください。

また、新たに配布を希望される方は、福祉課、長寿課、安全安心課、東・形原・西浦出張所にお問い合わせください。

医療情報キットとは？

高齢者や障がいのある方などの安全・安心を確保するため、かかりつけの病院や、既往歴、服用薬などの医療情報を入れた救急医療情報キットを冷蔵庫に保管することで、119番通報により駆けつけた救急隊が状況に応じて迅速活用します。ただし、会話可能な場合は直接お問い合わせする場合があります。

配布対象者

市内在住で、次に該当する方に1世帯1つ無償配布します。

- ①65歳以上の方
- ②障がいのある方
- ③健康に不安のある方など

申し込み 5月28日(月)～6月6日(水)に所定の願書へ消防本部または東部・西部出張所にあります(を直接または郵送で、消防試験研究センター・愛知県支部〒461-0011名古屋市中区白壁1-50愛知県白壁庁舎内) ☎052・962・1503へ。
電子申請もできます。(http://www.shoubo-shike.norid)

下水道への接続を

下水道課 ☎ 66・1140

下水道へ接続するときは、宅地内に下水道管を布設して、公共マス（汚水管）までつなぎます。こうした宅地内の接続工事は、蒲郡市下水道設備指定工事店が行うことになっていきます。指定工事店は、工事の見積りから相談、施工だけでなく、市への事務手続きなどの代行もしてくれますのでお気軽にご相談ください。また、市では汲み取り便所を水洗便所に改造したり、浄化槽を撤去して下水道へ接続する工事を行う場合に、無利子の融資をあっ旋しています。詳細は、下水道課へお問い合わせください。

私たちの三河湾を汚さないために、下水道への接続をお願いします。

都市計画関係図書の縦覧

都市計画課 ☎ 66・1142

東三河都市計画公園の変更が3月26日に告示されました。市役所都市計画課（新館3階）で関係図書の縦覧ができます。

蒲郡を舞台にしたスマートフォンのアプリが登場！

～ときめき♥がまごおり～

市内の観光スポットや飲食店などをデート感覚で巡るスマートフォンのアプリケーション（アンドロイド版）を正式リリースしました。

■特徴

- ・市内の観光・グルメスポットを検索できます。
- ・お得なクーポンも付いています。（店舗によります）
- ・飲食店などのクチコミ情報も満載
- ・ゲームをクリアするとオリジナルの記念品をプレゼント！



飲食店などの詳細な情報も満載

（ダウンロード）

Google Play、市ホームページからも無料でダウンロードできます。

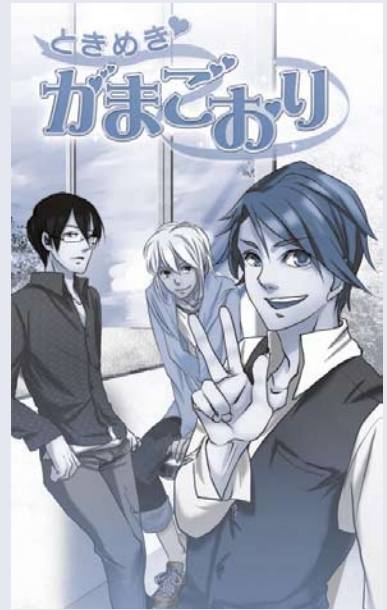

ステキな3人のキャラと蒲郡をデート

企画広報課 ☎ 66・1145

ほの国東三河WAON（見本）

表面



東三河発祥の手筒花火

裏面



国指定 重要無形民俗文化財「花祭り」

蒲郡店（竹谷町）で販売

「マックスバリュ」などの各店舗（※蒲郡市内ではイオン）

<http://www.east-mikawa.jp/>

◆発行年月日
平成24年4月27日（金）から

◆販売場所
東海エリアの「イオン」、

◆発行手数料
1枚300円（税込）

◆問合せ
東三河広域協議会事務局
（豊橋市役所政策企画課内）

「ほの国東三河 WAON」の発行しました。
WAON」を発行しました。
奥三河の水源地の保全活動に活用されます。

東三河8市町村（東三河広域協議会）とイオン株式会社は、奥三河地域の水源林保全活動、観光・産業振興、環境問題や地域の安全安心に対する取り組みなどについての基本合意書を平成24年4月26日に締結しました。その取り組みの一つとして、全国の加盟店で利用可能な電子マネー「ほの国東三河 WAON」を発行しました。

東三河8市町村とイオンによる 基本合意書の締結と 「ほの国東三河 WAON」の発行

企画広報課 ☎ 66・1162

施設情報

タラソテラピー施設「タルゴ ラグーナ」

フランス生まれのタラソテラピー（海洋療法）は、ギリシア語のタラサ（海）とフランス語のテラピー（療法、治療）を語源とし、広く一般的に治療やリハビリテーションを目的として行われていましたが、近年では心身ともにバランスを整えることができると言われ、ストレス解消・美容・生活習慣病の予防・ダイエットなど、さまざまな目的で活用されています。

この春、ラグーナには10周年を機に、世界90カ国以上で展開するブランド「タルゴ」と本格提携した日本初のタラソテラピー施設「タルゴ ラグーナ」が誕生しました。新しくなったタラソプログラムは、健康・体改善・健康美・瘦身の目的型（25種類）と食事や三河湾を望む穏やかな周辺環境を活用した滞在型です。

その他、付帯設備として国内最大級の温海水プール「タラソ プール」や、「タラソカフェ」「タラソショップ」などがあり、これまでタラソテラピー専用だった客室は、一般の方も利用できる、「ホテル ラグーナ ヒル」として生まれ変わりました。ラグーナで遊んだ後は、敷地内のホテルに宿泊し、滞在型リゾートとしてラグーナが楽しめるようになりました。

次号は夏のラグナシアを予定しています

イベント情報

〈ラグナシア〉

○NARUTOキャラクターショー

と き 5月27日（日）～7月1日（日）の毎週日曜日 時 間 ホームページにてご確認ください
内 容 ナルト、ミナト、自来也が活躍する「チャクラの記憶」限定のオリジナルショー。

〈ラグーナの湯〉

○季節の湯

土曜・休日に、月ごとにさまざまな「季節の湯」を用意し、季節感あふれる特別湯をお楽しみいただけます。6月は「ローズマリーの湯」です。

○蒲郡市民感謝企画

と き 平日（7/21～8/31を除く） 対 象 市内在住・在勤の方（本人のみ / 確認できるものをお持ちください）
料 金 大人800円、小学生400円（通常 大人1,000円、小学生500円）

○10周年感謝企画

と き 毎月10日と26日（8月を除く） 対 象 すべての方 問合せ インフォメーションセンター
料 金 大人800円、小学生400円（通常 大人1,000円、小学生500円）。 ☎58♦2700

電車で行こう!

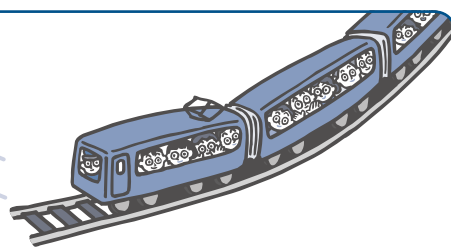

第16回はず夢ウォーク

～三ヶ根山あじさいフェスティバルコース～

と き 6月16日（土） ※荒天中止
受付時間 午前9時～10時30分
受付場所 名鉄西幡豆駅前
対 象 どなたでも参加できます。
※小学生以下のお子さんが参加する場合は、保護者同伴。
コース 西幡豆駅⇒龍蔵院⇒小野小桜屋敷跡⇒三ヶ根山スカイライン合流⇒三ヶ根観音⇒上畑神社⇒東幡豆駅（距離約13.3km）
参加料 無料
その他 事前申し込み不要
問合せ 西尾市幡豆公民館
☎0563♦63♦0130

愛知こどもの国「動物クイズラリー」

と き 6月9日（土）・10日（日）
午前11時～午後3時
※雨天中止
ところ 愛知こどもの国動物広場
※名鉄こどもの国駅から徒歩約15分
対 象 中学生以下のお子さん
内 容 動物たちとふれあい、観察して動物に関するクイズを解きながらゴールを目指します。ゴール時に粗品をお渡しします。
問合せ 愛知こどもの国
☎0563♦62♦4151

この企画は、名鉄西尾蒲郡線利用促進のため、沿線のイベント情報を掲載しています。

難しいので
気合いを入れてやってネ。



上下の絵を見くらべて、
まちがいを8カ所見つけて
ください。

まちがいがし クイズ

とうふねこ座：市川雅子 画

応募方法

ハガキまたはファクスに、①答え
(右の絵に○をつける)と②住所・
③氏名(ふりがな)・④年齢・⑤
電話番号・⑥広報紙の感想・ご
意見を書いて応募してください。
なお、当選者のお名前を広報がま
ごおり8月号に掲載しますので、
ご了承ください。

送り先

〒443-8601 旭町17番1号
企画広報課「クイズ」係
FAX66♦1190

応募締切

6月15日(金)

プレゼント

全問正解された方のうち、抽選で
10人の方にクオカードもしくは
ラグーナの湯無料利用券をプレゼ
ントします。なお、賞品は8月初
旬に郵送します。



「一本松の観音様」(坂本町)

ぬきあし さしあし しのびあし

「へへ、坂本の観音様は高野山のえらい坊
さんが持って来たつちゅう話したわ。ちよこつ
といただいていくべ」ごろぼうは熊野神社の
ふもとにあるお堂の中へ入って行きました。
ビックン!「誰かに見られとる!」キョロキョ
ロへん?もしかしてこの観音様なのか?
んー生きとるとおりじゃ! よーよしっ確か
めてみよう!

ごろぼうは、松の葉を拾って来ると、観音
様の目をツンとつついてみました。すると、
観音様の目からツツツと血が流れたではあ
りませんか!

「じゃー生きていつせるぞーきゃー!」ごろぼ
うは何も盗らずに逃げて行ってしまいました。

時代は移り、桶狭間の戦いにやぶれて、鶴
殿の家臣六部千賀は夕暮れの山の郡道をとほ
とほ歩いていました。疲れた重い脚をひきす
りながら見上げると、
「おお、坂本の一松だ。やっとここまで帰っ
てこれたわい」

その時、六部千賀の足が地に吸いついたよ
うに動かなくなっていました。

「なむや、お慈悲の観音様一心にお祈りをし
ながら眠ってしまいました。どれほどたつた
のか、これ、これ」と肩をたたかれています。
六部千賀が目を見まして見ると、坂本の観音
様が立っています。「ここはわしのゆかりの地
じゃ。祀るようにといいました。その後堂宇
を造り、観音様を山の上に移してお祀りし勝
善寺としました。六部千賀は、入道となり、布
教に努めたそうです。

坂本の一松は槍かけの松ともいわれ、
岡崎へ抜ける郡道(竹千代街道ともよばれ
ます)にあります。尾根を往く人々の目印
でしたが、伊勢湾台風で倒れてしまい、現
在はありません。

坂本の観音様は、鎌倉初期のもので、熊
野三山より移されました。目に御利益があ
るといわれ、目の治療のお参りの人が後を
絶ちません。また、漁にも御利益があると
言われ、昔は、西浦形原より、大勢の漁師
さん達がかかるは大漁祈願に来たそうです。

◆4月号の答え

4月号クイズまちがいがしがし
(どんどん岩)の当選者

応募総数46通

正解者 42人

当選者 敬称略・50音順

形原町 市川美穂

中央本町 稲吉マチ子

形原町 太田ウメ

大塚町 黄倉博

水竹町 柴田慶子

形原町 津村泉

大塚町 長崎旭洋

神明町 牧野育代

三谷北通 牧原暖菜

三谷町 守田只司

おめでとーございます。賞品
は6月初旬に発送します。





◀リトン高校生来蒲！（4月7日～10日）
 ニュージーランド・ギズボーン市のリトン
 高校生ら26人が、市内17ホストファミリ
 ー、蒲郡国際交流協会の皆さんと交流を深
 めました。

▼第12回森の文化祭（4月29日）
 新緑あふれる「さがらの森」で、市民約1,000人
 がダンスや音楽会などで交流。



まちの話題や出来事を写真で紹介
ふれあい宅配便



▲水産祭（5月3日：形原漁港）
 蒲郡メヒカリ、アサリつかみ取り、海鮮汁、愛
 知丸ごはんなどに長蛇の列。一般消費者向け競
 り市もご覧のとおり大にぎわい！

▶学生が蒲郡の魅力を発信！
 愛知工科大学の学生サークルが、『蒲郡
 Fan』を立ち上げ、おすすめ観光スポット、
 グルメ情報などをWeb、facebook、
 twitterで発信！



▲「女将（おかみ）旬彩ほろよいセット」（4月11日）
 蒲郡温泉郷の女将の「こはぜの会」が、8種類の地元の食材を使っ
 た前菜と8種類のお酒のセットを披露。



ケーブルテレビ番組表
6月号

蒲郡市・幸田町の情報満載!!

スマイルチャンネル

地上デジタル 12ch
デジアナ 6ch



三河湾ネットワーク株式会社 お問い合わせ ☎ 0120-794934 (受付時間 AM9:00 ~ PM6:00)

デジアナ 6ch でご視聴の方は蒲郡ポートレース開催時の蒲郡ポートレースの放送となります。●は三河湾ネットワーク制作の番組です。●が付いている番組は土曜日が初回放送です。

| | 1日金 | 2日土~8日金 | 9日土~15日金 | 16日土~22日金 | 23日土~29日金 |
|-------|--|---|--|--|--|
| 5 | 00 文字放送 ※デジアナはショップch | 00 文字放送 ※デジアナはショップch | 00 文字放送 ※デジアナはショップch | 00 文字放送 ※デジアナはショップch | 00 文字放送 ※デジアナはショップch |
| 6 | 00 文字放送 | 00 文字放送 | 00 文字放送 | 00 文字放送 | 00 文字放送 |
| 7 | 00 世良公則が行く焼き物の旅 ~瀬戸焼、美濃焼~ | 00 刻の遺産 15 インフォ 30 空から見た日本 45 サイエンスバトル | 00 遊・YOU・東海道 30 空から見た日本 45 サイエンスバトル | 00 西三河の肖像 30 空から見た日本 45 サイエンスバトル | 00 生きもの地球大紀行「第1章: 移動するために生まれて」 ナショナルジオグラフィック |
| 8 | 00 大好きグルメ街道 15 インフォメーション 45 見ドコロガイド 55 ピカットくんの番組ガイド | 00 もっと!水の惑星紀行 15 食遊彩々 45 見ドコロガイド 55 ピカットくんの番組ガイド | 00 ぐるぐるぐるめらんど 15 グランパスSTADIUM 45 見ドコロガイド 55 ピカットくんの番組ガイド | 00 まるごと!いっぴん館! 15 ふるさとの宝 45 見ドコロガイド 55 ピカットくんの番組ガイド | 00 大好きグルメ街道 15 インフォメーション 45 見ドコロガイド 55 ピカットくんの番組ガイド |
| 9 | 00 テレビ回覧板WEEKLY 15 ビュービル~こどものかたち~ 30 この人に密着 45 ふるさと名木 | 00 テレビ回覧板WEEKLY 15 店ばな工房 30 この人に密着 45 ふるさと名木 | 00 テレビ回覧板WEEKLY 15 検索・ステキ企業 30 マイ Home Town | 00 テレビ回覧板WEEKLY 15 蒲GOリサーチ 30 マイ Home Town | 00 テレビ回覧板WEEKLY 15 ビュービル~こどものかたち~ 30 幸田の記憶 45 岡崎ふるさと巡り |
| 10 | 00 燃えドラ!スタジアム | 00 燃えドラ!スタジアム | 00 燃えドラ!スタジアム | 00 燃えドラ!スタジアム | 00 燃えドラ!スタジアム |
| 11 | 00 鉄ぶら 30 この人に密着 45 ふるさと名木 | 00 鉄ぶら 30 この人に密着 45 ふるさと名木 | 00 鉄ぶら 25 プレゼント情報 30 マイ Home Town | 00 鉄ぶら 25 プレゼント情報 30 マイ Home Town | 00 鉄ぶら 25 プレゼント情報 30 幸田の記憶 45 岡崎ふるさと巡り |
| 12 | 00 テレビ回覧板WEEKLY 15 ピカットくんの番組ガイド 30 ビュービル~こどものかたち~ 45 わしらの幸田23 | 00 テレビ回覧板WEEKLY 15 ピカットくんの番組ガイド 30 店ばな工房 45 ビュービル~こどものかたち~ | 00 テレビ回覧板WEEKLY 15 ピカットくんの番組ガイド 30 検索・ステキ企業 45 店ばな工房 | 00 テレビ回覧板WEEKLY 15 ピカットくんの番組ガイド 30 蒲GOリサーチ 45 検索・ステキ企業 | 00 テレビ回覧板WEEKLY 15 ピカットくんの番組ガイド 30 ビュービル~こどものかたち~ 45 蒲GOリサーチ |
| 13 | 00 文字放送 ※(土)13:00~14:00テレビ回覧板総集編 | 00 文字放送 ※(土)13:00~14:00テレビ回覧板総集編 | 00 文字放送 ※(土)13:00~14:00テレビ回覧板総集編 | 00 文字放送 ※(土)13:00~14:00テレビ回覧板総集編 | 00 文字放送 ※(土)13:00~14:00テレビ回覧板総集編 |
| 14 | 00 文字放送 | 00 文字放送 | 00 文字放送 | 00 文字放送 | 00 文字放送 |
| 15 | 00 テレビ回覧板WEEKLY 15 大好きグルメ街道 30 鉄ぶら | 00 テレビ回覧板WEEKLY 15 もっと!水の惑星紀行 30 鉄ぶら | 00 テレビ回覧板WEEKLY 15 ぐるぐるぐるめらんど 30 鉄ぶら 55 プレゼント情報 | 00 テレビ回覧板WEEKLY 15 まるごと!いっぴん館! 30 鉄ぶら 55 プレゼント情報 | 00 テレビ回覧板WEEKLY 15 大好きグルメ街道 30 鉄ぶら 55 プレゼント情報 |
| 16 | 00 CNCIグループPRESENTS 世良公則プロ・アコースティックライブ 45 サイエンスバトル | 00 刻の遺産 15 インフォ 30 空から見た日本 45 サイエンスバトル | 00 遊・YOU・東海道 30 空から見た日本 45 サイエンスバトル | 00 西三河の肖像 30 空から見た日本 45 サイエンスバトル | 00 メーデー!3~航空機事故の 真実と真相「風前の灯」~ ナショナルジオグラフィック |
| 17 | 00 テレビ回覧板WEEKLY 15 ビュービル~こどものかたち~ 30 わしらの幸田23 45 見ドコロガイド | 00 テレビ回覧板WEEKLY 15 店ばな工房 30 ビュービル~こどものかたち~ 45 見ドコロガイド | 00 テレビ回覧板WEEKLY 15 検索・ステキ企業 30 店ばな工房 45 見ドコロガイド | 00 テレビ回覧板WEEKLY 15 蒲GOリサーチ 30 検索・ステキ企業 45 見ドコロガイド | 00 テレビ回覧板WEEKLY 15 ビュービル~こどものかたち~ 30 蒲GOリサーチ 45 見ドコロガイド |
| 18 | 00 文字放送 | 00 文字放送 | 00 文字放送 | 00 文字放送 | 00 文字放送 |
| 19 | 00 テレビ回覧板WEEKLY 15 この人に密着 30 ふるさと名木 45 インフォ | 00 テレビ回覧板WEEKLY 15 この人に密着 30 ふるさと名木 45 インフォ | 00 テレビ回覧板WEEKLY 15 マイ Home Town | 00 テレビ回覧板WEEKLY 15 マイ Home Town 45 インフォメーション | 00 テレビ回覧板WEEKLY 15 幸田の記憶 30 岡崎ふるさと巡り 45 インフォ |
| 20 | 00 世界の巨大工場(アウティ) | 00 文字放送 | 00 文字放送 | 00 文字放送 | 00 文字放送 |
| 21 | 00 燃えドラ!スタジアム 55 ピカットくんの番組ガイド | 00 燃えドラ!スタジアム 55 ピカットくんの番組ガイド | 00 燃えドラ!スタジアム 55 ピカットくんの番組ガイド | 00 燃えドラ!スタジアム 55 ピカットくんの番組ガイド | 00 燃えドラ!スタジアム 55 ピカットくんの番組ガイド |
| 22 | 00 テレビ回覧板WEEKLY 15 わしらの幸田23 30 ビュービル~こどものかたち~ 45 インフォメーション | 00 テレビ回覧板WEEKLY 15 ビュービル~こどものかたち~ 30 店ばな工房 45 インフォメーション | 00 テレビ回覧板WEEKLY 15 検索・ステキ企業 30 蒲GOリサーチ 45 プレゼント情報 50 インフォ | 00 テレビ回覧板WEEKLY 15 検索・ステキ企業 30 蒲GOリサーチ 45 プレゼント情報 50 インフォ | 00 テレビ回覧板WEEKLY 15 蒲GOリサーチ 30 ビュービル~こどものかたち~ 45 プレゼント情報 50 インフォ |
| 23 | 00 インフォメーション 30 この人に密着 45 ふるさと名木 ※(土)23:00~24:00ファッションチャンネル | 00 食遊彩々 30 鉄ぶら ※(土)23:00~24:00ファッションチャンネル | 00 グランパスSTADIUM 30 マイ Home Town ※(土)23:00~24:00ファッションチャンネル | 00 ふるさとの宝 30 鉄ぶら ※(土)23:00~24:00ファッションチャンネル | 00 インフォメーション 30 幸田の記憶 45 岡崎ふるさと巡り ※(土)23:00~24:00ファッションチャンネル |
| 24-29 | 00 QVC(テレビショッピング) ※デジアナはショップch | 00 QVC(テレビショッピング) ※デジアナはショップch | 00 QVC(テレビショッピング) ※デジアナはショップch | 00 QVC(テレビショッピング) ※デジアナはショップch | 00 QVC(テレビショッピング) ※デジアナはショップch |

財源確保のため有料広告を掲載しています。広告については市が推奨するものではありません。内容については直接広告主へお問い合わせください。

今月のピックアップ番組 『蒲GOリサーチ』 (15分)

今月は「蒲郡の自然」をリサーチ!三河湾国定公園に指定されている豊かな景観とともに、蒲郡の山、川、花など自然に関する魅力とそれを守る市民の活動を紹介します。蒲キッズ(蒲郡市立大塚西保育園)、蒲郡の偉人のコーナーもお楽しみに。

初回放送 6月16日(土) 午前9時15分~
放送期間 6月16日(土)~6月29日(金)

6月16日(土)~22日(金)
9:15~、12:30~、19:15~、22:30~放送
6月23日(土)~29日(金)
12:45~、17:30~、22:15~放送



今月のスマイルチャンネル

ビュービル~こどものかたち~ (15分)
初回放送 6月23日(土) 午前9時15分~
蒲郡市、幸田町内の元気いっぱいの子供たちを紹介する番組。毎月、保育園や幼稚園、小学校、中学校に町のイベントまで子供たちの居るところにピカットくんがお出かけします。

蒲郡フィルハーモニー管弦楽団 第40回定期演奏会 (90分)
6月24日に開催される蒲郡フィルハーモニー管弦楽団第40回定期演奏会の模様を放送します。
初回放送 6月30日(土) 午後8時~
6月30日(土)~7月8日(日)放送
※6月30日~の放送時間は広報7月号をご覧ください。



生活をより豊かに便利に! 三河湾ネットワークデータ放送サービス

リモコンの【d】ボタンで地域に密着した情報をいつでも見ること・知ることが出来ます。※詳しくは三河湾ネットワークのHPをご覧ください。

三河湾ネットワークからプレゼント企画のお知らせ

毎月豪華プレゼントが当たる、ご利用者様へのプレゼント企画!
詳細は6月9日(土)~放送のマイHomeTown、または弊社ホームページをご覧ください。

蒲郡ボートレース中継 (14:45~)

★蒲郡ボートレース中継はデジアナ6ch、地上デジタル12chでご視聴いただけます。

5/28・29・30・31・6/1・2 愛知バス杯争奪ABCカップ
6/8・9・10・11・12 日刊ゲンダイ杯争奪第4回蒲郡あじさい特別
6/15・16・17・18・19・20 スポーツニッポン杯争奪第31回蒲郡ボート大賞
6/27・28・29・30・7/1・2 艇競マクルカップ