

No.1204

8

2019.Aug.

広報 がまごおり

Gamagori public relations magazine

⚡ 最先端医療を ⚡



人口と世帯 / 7月1日現在			
人口	80,407人 (+12)	出生	39人
男	39,747人 (+6)	死亡	57人
女	40,660人 (+6)	転入	203人
世帯	32,767 (+38)	転出	167人

()内は前月比

火災と救急			
	6月件数	累計(1~6月)	
火災	1件	12件	(+3)
救急	268件	1,807件	(+19)

()内は前年比

犯罪発生状況 / 1~5月	
総数	223件 (-2)
侵入盗	17件 (-4)
自動車盗	1件 (+1)
特殊詐欺	0件 (-2)
自転車盗	19件 (-10)

()内は前年比

交通事故発生状況 / 1~5月	
死亡事故	0件 (±0)
人身事故	128件 (-17)

()内は前年比

今月の納税	
● 個人事業税 (県税)	1期分
● 市県民税	2期分
● 国民健康保険税	2期分
● 後期高齢者医療保険料	2期分
● 介護保険料	3期分

〈納期限〉9月2日(月)

※口座振替の方は、預金残高の確認をお願いします。

今月の手当	
● 特別障害者手当・障害児福祉手当・経過的福祉手当	5~7月分
● 児童扶養手当	4~7月分

〈振込日〉8月9日(金)

● 市障害者扶助料	4~7月分
-----------	-------

〈振込日〉8月20日(火)

※受給者指定の金融機関に振り込みます。確認してお受け取りください。

各種義援金について
市役所玄関案内で受け付けています。



広報がまごおりをスマートフォンへ
配信しています。



マチイロ

CONTENTS 目次

表紙解説・統計	2
ガマトピックス	3
公共施設案内	4 - 6
子育て情報	7
健康情報	8 - 9
市民相談	10
お知らせ	11 - 23
クイズまちがいさがし	24
ふれあい宅配便	25
発見! がまごおり ハッピーキッズフォトスタジオ	26

Cover Photo 今月の表紙



手術支援ロボット
「ダヴィンチ」内覧会

市民病院の手術支援ロボット導入に伴い、内覧会が行われました。手振れのない精密なロボットアームの動きが熟練したドクターの技術を最大限引き出します。蒲郡の医療に、またひとつ明るい道が生まれました。(ま)
★詳細はP9へ。

やっぱり木の家が好きだ

木の家専門
小林 住建
〒443-0013 蒲郡市大塚町仲野46-1
TEL 0533-59-8085
「蒲郡 小林住建」で検索

コバジュウ
@kobayashijuken

※財源確保のため有料広告を掲載しています。広告については市が推奨するものではありません。内容については直接広告主へお問い合わせください。

家族支援プログラム受講者募集

健康推進課 ☎ 67-1151

認知症の方の介護は不安・怒り・ストレスが続きやすいため、知恵や工夫が必要です。家族支援プログラムでは、経験豊富な講師から正しい知識を学べます。また、仲間作りの場にもなり、受講する事で気持ちが軽くなります。



- ところ** 市役所北棟集会室（第2回は304会議室）
- 対象** 初期～中期の認知症の方を介護している家族
- 定員** 20人
- 参加費** 無料（初日のみ昼食代1,000円）
- 申込方法** 8月30日迄までに直接またはファクスで受講申込書（健康推進課・公民館にあります）を健康推進課（FAX67-9101）へ。

とき	内容
9月13日 午前10時～午後2時	昼食会、介護者相談交流会
10月11日 午後1時～4時	認知症専門医から学ぼう・介護者相談交流会
11月8日 午後1時～4時	介護サービスのいろいろ・介護者相談交流会
12月13日 午後1時～4時	手帳など利用できる制度について
1月10日 午後1時～4時	認知症リハビリと介護者相談交流会
2月14日 午後1時～4時	医師との関わり方と介護者相談交流会

参加者の声

- 大変な思いをしている人が自分以外にもたくさんいることが分かった。
- 介護も大切だが、自分の体を大事にすることも大切だと気づいた。

10月
から

3～5歳の保育料が無償化されます

子育て支援課 ☎ 66-1107

年齢・利用施設などにより条件が異なりますので、ご注意ください。一部の施設を除き、0～2歳の住民税非課税世帯のお子さんも対象です。



幼稚園・認定こども園・保育園を利用している

- 対象** ・ 3～5歳児（幼稚園・1号認定の認定こども園利用者は満3歳になった日から）
- ・ 住民税非課税世帯の0～2歳児

※延長保育料、食材料費、通園送迎費、行事費、教材料費などは対象外ですが、世帯の状況によっては食材料費のうち副食材料費が免除（上限あり）となります。



幼稚園・認定こども園の預かり保育を利用している（月額上限3～5歳は11,300円、満3歳は16,300円）

- 対象** 保育の必要性の認定を受けている3～5歳児および住民税非課税世帯の満3歳児

認可外保育施設などを利用している（月額上限3～5歳は37,000円、0～2歳は42,000円）

- 対象** 保育の必要性の認定を受けており、かつ保育園・認定こども園などを利用できていない3～5歳のお子さんおよび住民税非課税世帯の0～2歳児

障がい児通園施設を利用している

- 対象** 3～5歳児



市博物館 若手アーティスト支援企画
植村宏木 個展「漂石と索条」
8月17日(土)～25日(日)

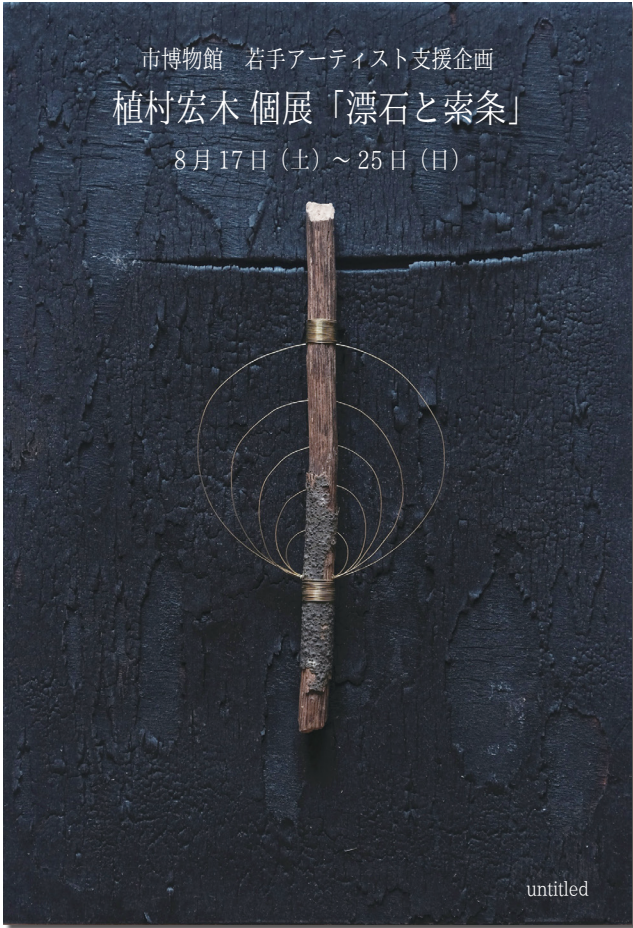

考古学ワークショップ

蒲郡の歴史を、土器や瓦などの出土遺物から学んでみませんか？モノに触れるとイメージが変わるかも!?

- とき** 8月24日 日
午後1時30分～3時
- ところ** 2階研修室
- 対象** 小中学生とその保護者
- 定員** 10組
- 申し込み** 8月18日 日 までにはがき、電話、ファクスで参加者全員の住所・氏名・学年・電話番号を博物館(〒443-0035 栄町10-22 FAX68-1880)へ。

館内スタンプラリー

館内を回って戦国武将スタンプを集めよう。
全部そろえると賞品があるよ。

- とき** 8月3日 日～9月1日 日
- 対象** 中学生以下



竹島水族館 Aquarium ☎ 68-2059



アシカショーで活躍中の「ラブちゃん」が、最近すこぶる調子がいい。デビューから毎日一緒にショーをやり始めて7年が経つのでお互いの気持ちや感情が分かっており、息もピッタリ。水族館へやって来た当初は敵意むき出しの猛獣で、隙あらばかみつこうとし実際に何度もかまれたりもしたのですが、今では立派に更生しておりこうさんの優等生。お客さんに観てもらおう上では自慢のアシカに育ちました。

しかし、毎日全力でショーの種目をこなし、ミスがほとんどないので、アシカに育ちました。

「たまには人間に反抗したり、自分の意思を尊重してやりたくない時は頑なにやらなかったりしてくれたり、うが、なんだか動物らしくて落ち着くのかも。劣等生の私としては、完璧に種目をこなして「次は何をやればいいでしょうか!」なんでも完璧にこなしてみせます!」などと言わんばかりの目で次の指示を仰ぐ優等生アシカは、申し訳ないけどなぜか逆に若干腹が立つのです。





放課後理科教室へようこそ！

古生物学 101

一般科学講座 第2部

と き 8月15日、9月19日、10月17日 各木曜日 全3回
午後6時30分～8時

内 容 古生物学の研究に使われているいろいろな手法を体験します。
1回目 レプリカ作り
2回目 系統樹の作成
3回目 形態解析

対 象 中学生以上 **定 員** 30人 **参加費** 無料
申し込み 直接またはインターネットで科学館へ。



いのち 生命の海から

学芸員 森 浩嗣

超大陸と日本列島

現在の地球上の大陸は、たった1つの超大陸「パンゲア」が2億年前に分裂してできました。大陸はこれまで集まったり分かれたりを繰り返しています。つまり、パンゲア以前にも超大陸はあったのです。6億年前にはパノティア、10億年前にはロディニア、15億年前にはゴロンビア、27億年前にはケノーランドと呼ばれる超大陸があったと考えられています。

超大陸は、地球上に十分な広さの陸地がないとできません。30億年より前の時代では、地球表面のプレートの形成と沈み込みが激しかったことから、陸地が少なかったことから、超大陸はできませんでした。それでは、陸はどこまでできるのでしょうか？実は日本列島などの弧状列島の下で陸は発生していると考えられます。太平洋プレートが日本列島の付近でユーラシアプレートの下に沈んでいることはよく知られていま

すが、このように海のプレートが陸のプレートに沈み込むとき、地下の高温・高圧と水の作用により、花こう岩と呼ばれる岩が発生します。大陸を形成している岩は、この花こう岩が主体となっています。花こう岩は地下深くで形成されるため、地表で見られる場所は少ないのですが、蒲州市付近では頻繁に見かける石です。こうして発生した陸地が、他の陸地と衝突を繰り返して大陸を形成してきました。私たちの足元で未来の超大陸が生まれているなんて、少し不思議な気分になりませんか？ちなみに数億年後には、アメイジアという超大陸が発生するそうですよ。



大西洋から見た現在の地球と過去の超大陸 (CC-BY-SA 4.0, シンプリスティックレプスによるものを改変)

8月 生命の海科学館からのお知らせ

8月は毎日開館しています！



市内・近隣企業、学校によるワークショップ開催！

協力企業： アイシン・エイ・ダブリュ株式会社、
あいち産業科学技術総合センター 三河繊維技術センター
伊藤光学工業株式会社、株式会社ジャパン・ティッシュ・エンジニアリング、
竹本油脂株式会社、中部電力株式会社、株式会社東海分析化学研究所、
株式会社ニテック

協力校： 愛知教育大学、豊橋東高等学校 (五十音順、敬称略)

詳しくは科学館ホームページ・イベントカレンダーチラシをご覧ください。

8月は夏休みスペシャル！
1日～31日は、
ほぼ毎日イベント開催しています！

他にもイベント盛りだくさん！
サイエンスショー、ラジオ作り、
木工工作、ペットボトルカー、
子育てフェスティバル、
石つこ星人をつくらう！ など

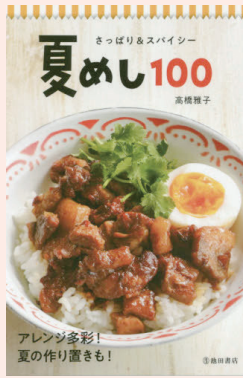

夏めし 100
さっぱり&スパイシー

高橋 雅子 / 著
池田書店

食欲を刺激する夏野菜・肉・魚介料理を中心に、夏だからこそおいしいレシピを掲載。

図書館スタッフが 今月のオススメ
えらぶ



子ども



いきもの漢字図

えざき みつる / 作
あすなろ書房

人々の暮らしのまわりにいる、美しい姿のさまざまないきものたちの名前を漢字で紹介。



開館 50 周年記念展示 2

「海辺のまちの戦国時代」
「図書館 50 年のあゆみ」



蒲郡市の戦国時代についての紹介と昭和 44 年 7 月に開館した図書館の出来事を振り返ります。

と き 8月3日 土～25日 日

ところ 展示室



図書館 & 博物館 特別コラボトークショー

司書×学芸員が愛する「蒲郡の戦国時代」

三河地区の動きを中心に、海辺の小さなまちに起きた戦国期の動乱を熱く語り合います。

と き 8月4日 日
午後 2 時～3 時

ところ 博物館研修室

参加費 無料 ※申し込み不要



市民体育センター

☎ 69-3241

申し込み・問合せは直接または電話で市民体育センターへ。

市民体育センターでは皆さんの健康をサポートできる、さまざまな講座を取り揃えています。

今月のおすすめ

- ママヨガ (子ども同伴可)
9月2・9・30日 日
午前10時40分～11時40分
9月4・11・18・25日 日
午前9時30分～10時30分
- ストレッチ&エアロビクス
9月2・9・30日 日
午後1時45分～2時45分



このほかにも、硬式テニス無料体験教室 (金平)、スタイルアップストレッチ教室など、魅力的な講座や教室をたくさん開催中!

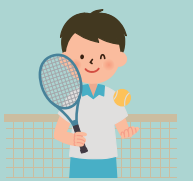

蒲郡市民体育センター

🔍 検索

ユトリーナ蒲郡

☎ 57-0123

8月 開催の教室



水中教室

ホット DE ダンシング	日	午後 7 時	月 2,000 円
水中ストレッチ	日	午後 2 時	無料
アクアフィットネス	日	午後 2 時	無料

スポーツ教室

美スタイルヨガ	日	午後 7 時 30 分	月 3 回 2,000 円
バランスヨガ	日	午前 10 時 30 分	
夜ヨガ	日	午後 7 時	月 3 回 2,000 円
おそヨガ	金	午後 7 時 30 分	
キッズダンス	日	午後 4 時 30 分	月 3 回 2,000 円
エアロビクス	日	午後 7 時	
子連れヨガ	金	午前 10 時 30 分	1 回 700 円

文化教室

簡単生け花	20 日 日	午後 1 時 30 分	1,400 円
インテリア書道	8 日 日	午後 2 時	1,000 円
ソープカービング	6 日 日	午後 1 時 15 分	1,000 円
和布で季節の小物	17 日 日	午後 1 時 15 分	1,000 円
脳トレ	8・22 日 日	午後 1 時 15 分	1 回 500 円

子育てフェスティバル

お子さんが楽しめることはもちろん、子育て中のパパ・ママを応援する子育て情報満載のフェスティバルです。

- とき** 8月27日(日)
午前9時30分～午後0時30分
- ところ** 生命の海科学館
- 参加費** 無料
- 内容** ミニコンサート、ゆらゆらシーソー作り、私立幼稚園・保育園紹介、子育て相談、街角コンシェルジュ出張相談会、パトカーと写真 など



ゆるキャラも来るよ!

子育て支援課 ☎ 66-1107



幼児教室

お友達と一緒に楽しく運動遊びをしましょう。

- とき** 9月4日(日) 午前10時～11時30分
- ところ** 保健医療センター講堂
- 対象** 市内在住の1～3歳のお子さんとその保護者、子育てに関心のある方
- 定員** 30組
- 参加費** 無料
- 申し込み** 8月5日(月)～直接または電話で生涯学習課へ。



生涯学習課 ☎ 66-1167

利用時間：午前9時～午後5時

8がっ じどうかん 児童館 のよてい

児童館 HP ▶



	親子遊び 10時30分～	赤ちゃんサロン 10時30分～	絵本の読み聞かせ 幼 10時30分～ 小 16時～	小中生の遊び
みや ☎ 67-0077 (休館日:日)	水あそび 30日(金) ちびっこ夏まつり	おやすみ	小 6・20日(日)16時～	1日(日)13時30分～児童館まつり 3・17日(日)9時30分～将棋教室 5日(月)13時30分～木工教室
ちゅうぶ ☎ 68-0066 (休館日:日)	毎週(月)～(金) 水あそび		小 9日(金)13時30分～	21日(日)13時30分～手芸教室 27日(日)13時30分～みんなで遊ぼう
にしうら ☎ 56-0450 (休館日:日)	毎週(日) 水あそび		小 2日(日)	3日(日)13時30分～卓球教室 8日(日)16時～科学あそび 22日(日)15時30分～3B体操
おおつか ☎ 59-6671 (休館日:月)	水あそび		幼 30日(金)	10日(日)14時～卓球で遊ぼう
しおつ ☎ 68-8515 (休館日:日)	毎週(日)(金) 水あそび		小 27日(日)9時30分～	8日(日)14時～チアダンス 9日(金)15時30分～ワークショップ 22日(日)10時30分～音の和
かたはら ☎ 57-1422 (休館日:月)	毎週(日) 水あそび			22日(日)16時～卓球で遊ぼう
がまごおり ☎ 67-8515 (休館日:月)	水あそび		幼 21日(日) 小 21日(日)10時45分～	23日(金)14時～手品 28日(日)13時30分～卓球大会 29日(日)13時30分～バンパー大会

子育て 8月 カレンダー

ところ 保健医療センター
持ち物 母子健康手帳
要予約: ☎

教室・相談	とき	受付時間	対象など
ママ教室(2回目)	6日(日)	午前9時20分～9時30分	妊婦さん※体操のできる服装でお越しください
子育て相談	1日(日)	午前9時30分～11時30分	どなたでも ※栄養・歯科相談もできます
もぐもぐ教室(離乳食前期)	8日(日)	午前9時50分～10時	5～6カ月児
カミカミ教室(離乳食後期)	7日(日)	午前9時50分～10時	9～10カ月児
2歳児教室	9日(日)	午前9時45分～10時	2歳の誕生月児

- 母子健康手帳の交付と妊婦相談は妊娠届出書を持って、子育て世代包括支援センター(うみのこ)へ。
- 4カ月・1歳8カ月・3歳児健康診査、1歳児教室、はじめての歯科・2歳児歯科健診は対象の方に個別通知します。

食生活改善推進員

ヘルスマイト育成教室

ヘルスマイトは地域の人が健康な毎日を過ごせるよう正しい食生活の大切さを伝える活動を行っているボランティアです。自身、家族、地域への健康づくりのために食と健康について学び、一緒に活動しましょう！

- と き** 10月1日・29日、11月5日・26日、12月17日、1月7日・28日、2月25日
各火曜日 午前9時30分～正午（調理実習の日は午後1時まで）
- と ころ** 保健医療センター
- 内 容** 講話と調理実習
- 対 象** 市内在住で教室修了後ボランティア活動のできる方
- 受講料** 無料
- 定 員** 30人
- 申し込み** 9月24日☎までに電話、ファクス、メールで氏名・生年月日・電話番号・「ヘルスマイト育成教室希望」を健康推進課（FAX67-9101 ☒hoken@city.gamagori.lg.jp）へ。



健康推進課 ☎ 67-1151

学童期の健康スクール

親子で生活習慣の改善に取り組んでみませんか？

- と き** 8月31日☎ 午前10時～午後3時
3月14日☎ 午前10時～正午
- と ころ** 保健医療センター
- 対 象** 小学3～6年生で肥満傾向のお子さんとその親
- 定 員** 10組
- 内 容** 健康チェック・食事、運動実習 など
- 申し込み** 8月16日☎までに、電話、ファクス、メールで氏名・生年月日・電話番号・「学童期の健康スクール希望」を健康推進課（FAX67-9101 ☒hoken@city.gamagori.lg.jp）へ。

健康推進課 ☎ 67-1151

スマート・ライフ・ステイ in 蒲郡

温泉旅館に泊まって、健康づくりを学びます。

- 対 象** 市内在住・在勤の40～74歳で、次のいずれかに該当する方
 - メタボリックシンドローム基準または予備群
 - HbA1c5.6～7.9%
 - BMI25以上
- コース**
 - A** 9月29日☎・30日☎ ホテル龍城(6,500円)
 - B** 11月7日☎・8日☎ 西浦グランドホテル吉慶(6,500円)
- 定 員** 各15人
- 申し込み** 各開催日10日前までに直接、電話、ファクスで氏名・生年月日・電話番号・希望コースを健康推進課（FAX67-9101）へ。

健康推進課 ☎ 67-1151



ひきこもり家族教室

第1回

- と き** 9月13日☎ 午後1時30分～3時
- と ころ** 豊川市総合体育館ミーティング室①
- 内 容** 講話「家族の接し方について一緒に学んでみませんか？」

第2回

- と き** 10月7日☎ 午後2時～3時30分
- と ころ** やねのにっぽうホール豊川（プリオ5階）第3催事場
- 内 容** ひきこもり当事者体験談、交流会

共通事項

- 対 象** ひきこもり状態の家族を抱える方
- 申し込み** 8月1日☎～電話、ファクスで豊川保健所健康支援課（☎86-3626 FAX89-6758）へ。

健康推進課 ☎ 67-1151

市民病院健康講座

「第二の心臓」脚に気配りを！ ～変形性膝関節症～

立ち上がりや歩き始めに膝が痛い、正座や階段の昇降が難しい、膝が真っ直ぐ伸びない…そんな症状に困っていませんか？

- と き** 8月29日☎ 午後2時～3時
- と ころ** 市民病院2階講義室
- 講 師** 市民病院整形外科 医師 佐藤洋一
- 参加費** 無料 ※申し込み不要

市民病院管理課 ☎ 66-2202

8 健康カレンダー

名称	とき	対象	ところ
脱メタボのための筋トレ・脳トレ実践教室	3日 田 午前9時30分～11時30分	どなたでも (筆記用具・タオル・飲み物)	市民会館東ホール
予約制 血糖コントロール塾7.0会	20日 月 午後1時30分～3時	血液検査でHbA1c 7%前後の方	保健医療センター
予約制 健康・栄養・歯科相談	23日 金 午前9時～正午	保健師・管理栄養士・歯科衛生士による相談を希望する方	保健医療センター

名称	とき	集合時間	集合場所(雨天時)
蒲南コースを歩こう会 (室内体操)	5日 月	午前9時30分	生きがいセンター
形原西浦の名所をめぐるウォーキング会	31日 日	午前9時30分	形原公民館(中止)

8 糖尿病教室

ところ	市民病院 2階講義室 ※月曜は会議室 午後2時～3時
19日 月	糖尿病とは・合併症
20日 火	歯周病関連検査 (歯ブラシ持参)
21日 水	日常生活運動
22日 木	薬・運動
23日 金	食事の話

※申し込み不要。どなたでも受講できます。

在宅医などへのお問い合わせ

在宅当番医	☎ 67-2828
休日急病診療所	☎ 67-2555
休日歯科・障がい者歯科診療所	☎ 69-8020

献血を実施します

とき	8月22日 日 午前9時30分～11時45分、午後1時～4時
ところ	市役所ロビー 対象 17～69歳の方
持ち物	本人確認ができるもの(運転免許証など)



7月～

手術支援ロボット「ダヴィンチ」を使った手術が行えます

4本のロボットアームに装着される鉗子やメスなどを医師が3Dモニターを確認しながら手術を行う「ダヴィンチ」が市民病院に導入されました。東三河では豊橋市民病院に続き2例目となります。

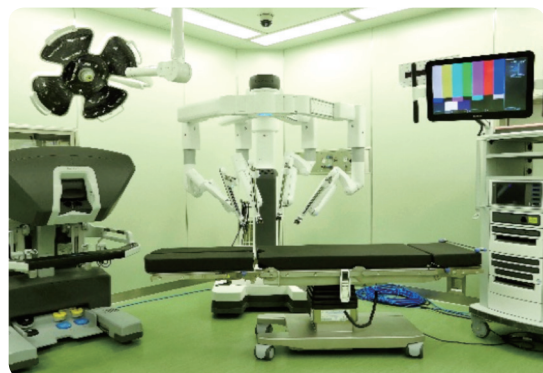

ダヴィンチ手術のメリット

- 傷口が小さく、術中の出血が少ない
- 精密な動きで体の機能の温存が期待でき、患部の正確な切除ができる
- 手術後の合併症のリスクが低い



市民病院管理課 ☎ 66-2202

どんな手術が対象になるの？

前立腺がんの手術が対象になります。将来的には外科や産婦人科での活用を予定しています。

手術・入院費用(健康保険適用前)は？

開腹手術や内視鏡手術・・・130万円前後
ダヴィンチ手術・・・160万円程度

8 市民相談

お気軽にご相談ください。相談無料、秘密厳守です。
※各日とも正午～午後1時は除く

市民相談室 (市民課) ☎66-1110		
よろず相談 ・人権 ・行政 ・困りごと ・いじめ など	8月7・14・21・28日(日)	午前10時～午後4時
弁護士による法律相談 予約制 () 内は予約開始日 予約受付は午前8時30分～	8月 7日(日) (7月29日(月))	午後1時～4時
	8月14日(日) (8月 5日(月))	
	8月21日(日) (8月13日(月))	
	8月28日(日) (8月19日(月))	
9月 4日(日) (8月26日(月))		
勤労福祉会館相談室 ☎69-3911		
弁護士による法律相談 予約制 () 内は予約開始日 予約受付は午前8時30分～	8月23日(日) (8月13日(月)) 9月13日(日) (9月 2日(月))	午後1時～4時
家庭児童相談室 ☎66-1213		
家庭・児童の養育相談	月～金	午前9時30分～午後5時
商工会議所 豊橋年金事務所 ☎0532-33-4111 自動音声1→2		
年金相談 予約制	8月1・8・15・22日(日)	午前9時30分～午後3時
東三河消費生活蒲郡センター ☎66-1204		
消費生活相談 ・悪質商法 ・消費者契約トラブル ・多重債務	月～金	午前9時～午後4時30分 (休憩なし)
産業環境部会議室 観光商工課 ☎66-1119		
労働相談 予約制 ・職場でのハラスメントなど悩み事全般 予約は前日の正午まで	8月14日(日)	午後1時～4時
産業環境部会議室または商工会議所 観光商工課 ☎66-1118		
創業者相談 予約制 予約は2日前まで	8月8・22日(日)	午後2時～4時
がまごおり若者サポートステーション ☎67-3201		
若者就労相談 (15～39歳)	月～土	午前11時～午後7時
青少年センター (生命の海科学館内) ☎95-3100		
子ども・若者相談 (おおむね40歳まで)	月(日) 月(日) 月(日)	午前9時～午後4時
子育て支援課 ☎66-1108		
母子家庭などの相談	月～金	午前9時15分～午後5時
子育て支援センター 東部 ☎67-0022 ★中央 ☎69-3511 西部 ☎57-8066 (★コンシェルジュ対応) ★子育て支援課 ☎66-1107 ★子育て世代包括支援センター ☎56-2305		
子育て相談	月～金	午前8時30分～午後5時
児童発達支援センター ☎56-2519		
子どもの発達相談	月～金	午前8時30分～午後5時
虐待の通報 虐待などに関する相談や通報は…		
18歳未満の子ども (障がい児を含む)	子育て支援課 ☎66-1108 家庭児童相談室 ☎66-1213 児童相談所全国共通ダイヤル 189 (24時間対応)	
18歳～64歳の障がい者	福祉課 ☎66-1106 FAX66-3130 障がい者虐待防止センター ☎68-3612 (夜間・休日) ☎66-1111 FAX66-1207	
65歳以上の高齢者	長寿課 ☎66-1105 FAX66-3130	地域包括支援センター 塩津 ☎56-7125 東部 ☎59-6790 中央 ☎69-6674 みらいあ ☎66-0800 西部 ☎58-1136



生命の危険など緊急性が高い場合は
警察(110番)または救急(119番)へ通報してください



お知らせ

講座・教室

オジヨの役立つ英会話教室

協働まちづくり課 ☎ 66-1179

楽しく英会話を学びませんか。
と き 8月25日～9月29日
毎週日曜日 全6回

初級クラス

午前 9時30分～10時30分

中・上級クラス

午前 10時50分～11時50分

と ころ 市民会館(9月8・15日は生きがいセンター)

対 象 市内在住の中学生以上の方、国際交流協会会員

定 員 各24人

参加費 各クラス2,000円(初回徴収)

持ち物 筆記用具

申し込み 8月1日～15日 直接または電話で国際交流協会事務局(協働まちづくり課内)へ。

普通救命講習会

消防署 ☎ 68-5110

大切な命を守るために、AED、心肺蘇生法、止血法を覚えましょう。

と き 9月8日
午前9時～正午

と ころ 消防本部4階会議室

対 象 市内在住・在勤・在学の中学生以上の方

定 員 30人

受講料 無料

服 装 動きやすい服装

※スカートや胸元が開くような服装は不可

申し込み 8月1日～31日 直接、電話、メールで氏名・電話番号を消防署救急係(☎ gama119@city.gamagori.lg.jp)へ。



直伝!

漁師の親子料理教室

農林水産課 ☎ 66-1126

地元で獲れた旬の魚介類を使った料理を作り、試食します。

と き 9月7日
午前10時～午後2時

と ころ 三谷公民館

対 象 市内小学生とその保護者

定 員 8組

参加費 無料

申し込み 8月23日 直接または電話で氏名・電話番号を東三河農林水産事務所水産課(FAX0532-54-5133)へ。
問合先 東三河漁業士協会事務局(東三河農林水産事務所水産課内)(☎ 0532-35-6168(山本))

形原公民館生涯学習講座

新元号令和にちなんで 万葉集を楽しんでみよう

生涯学習課 ☎ 66-1167

と き 9月5・19日、10月3・31日
午後1時30分～3時

と ころ 形原公民館

対 象 市内在住・在勤の方(全回参加できる方を優先)

定 員 20人

参加費 無料

持ち物 筆記用具

申し込み 直接形原公民館(☎ 57-2706)へ。

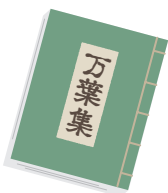

小江公民館生涯学習講座

男の料理教室 料理の基本 ～おつまみ料理に挑戦～

生涯学習課 ☎ 66-1167

と き 9月26日、10月31日、11月28日 各木曜日 全3回
午前10時～午後1時

と ころ 小江公民館

対 象 市内在住・在勤の男性

定 員 16人

参加費 1,500円(材料費)

持ち物 エプロン・三角巾・布巾2枚

申し込み 9月12日 直接、電話、ファクスで氏名・住所・電話番号を小江公民館(☎/FAX68-6402)へ。

労働講座

観光商工課 ☎ 66-1119

と き 9月19日
午後1時30分～4時30分

と ころ 東三河総合庁舎2階大会議室(豊橋市八町通)

対象者 中小企業事業主、人事労務担当者、勤労者など

定 員 60人

テーマ 障がい者の雇用支援、外国人に関する労務管理実務

受講料 無料

申し込み 9月12日 直接または電話で東三河総局産業労働課(☎ 0532-54-2582)へ。

相続 遺言 贈与

～お気軽にご相談ください～

初回のご相談は、無料です。

◆預貯金・株式・不動産などの資産承継◆



太田哲也司法書士事務所

愛知県司法書士会所属・愛知県行政書士会所属

出張相談、土日相談も
お受けしています!(要予約)

TEL.0533-67-8190

蒲郡市三谷町八舗120《三谷水産高校から東へ約300m》

ota-samurai.com

育児講座 「うみのこ」ってなあに？

子育て支援課 ☎ 66-1107

育児で疲れた時、子育ての相談を受けてくれる「うみのこ」。1人で悩まず子育てが楽しいと思える癒しの時間を一緒に過ごしましょう。

と き 9月12日 困
午前10時30分～11時30分
ところ 保健医療センター2階講座室

対 象 市内在住の未就園児とその家族

定 員 30組
参加費 無料
申し込み 8月5日 困～直接または電話で西部子育て支援センター（☎57-8066）へ。

ブックスタートボランティア養成講座

図書館 ☎ 69-3706

赤ちゃんの4カ月児健診で絵本を読むボランティア活動をしませんか。

と き 9月5日～19日
毎週木曜日 全3回
午前10時～11時30分
ところ 保健センター集団指導室（3回目は講座室）

対 象 どなたでも
定 員 15人
参加費 無料
その他 講座受講後、研修期間があります。

申し込み 9月1日 困までに直接または電話で図書館へ。



市民パソコン教室

生涯学習課 ☎ 66-1167

●Windows10を体験しよう

対 象 市内在住・在勤のパソコン基本操作を習得している方
と き 9月13日～27日
毎週金曜日 全3回
午前9時30分～午後0時30分

受講料 4,000円

●もっと使いたいエクセル

対 象 市内在住・在勤のエクセル基本操作を習得している方
と き 9月7日～28日
毎週土曜日 全4回
午前9時30分～午後0時30分

受講料 6,000円

【共通事項】

ところ 生命の海科学館情報研修室
定 員 各17人
申し込み 8月20日 困までに電話、ファクス、はがき、インターネットで住所・氏名・年齢・電話番号・希望の講座名を生涯学習課「市民パソコン教室係」（〒443-0034 港町17-17 FAX66-1199）へ。



初級簿記講座

観光商工課 ☎ 66-1119

日商簿記3級程度の講座です。
と き 9月18日 困～11月8日 困
うち20回
午後6時30分～8時30分

ところ 商工会議所
定 員 15人
受講料 18,000円（会員割引あり）
申し込み 9月4日 困までに申込書（商工会議所にあります）、受講料を持って、直接商工会議所へ。

三谷公民館生涯学習講座 こども工作教室

生涯学習課 ☎ 66-1167

もの作りの好きな小学生あつまれ！
と き 8月24日 困
午前10時～正午
（受付：午前9時30分～）

ところ 三谷公民館
対 象 市内小学生
※小学3年生以下は保護者同伴

定 員 20人
参加費 300円
持ち物 飲み物
申し込み 8月10日 困までに電話、ファクスで氏名・住所・電話番号を三谷公民館（☎/FAX 67-1763）へ。



介護予防運動教室 どんぐり宮成

長寿課 ☎ 66-1105

「いつまでも元気に活動したい！物忘れ予防がしたい！」体と脳の機能を効果的に向上させるコグニサイズで、楽しく健康づくりをしましょう。

と き 9月3日～11月26日
各火曜日 うち12回
午前10時～11時30分

ところ 宮成公民館
対 象 市内在住60歳以上の方
定 員 20人（定員を超えた場合は抽選）

持ち物 タオル、飲み物
その他 駐車場なし
申し込み・問合せ 8月15日 困までに電話でみらいあ地域包括支援センター（☎66-0800）へ。

相続・贈与

争族にならないための
生前対策にも応じます

初回相談無料

加藤智税理士事務所

お気軽にご相談下さい TEL.0533-68-7160



加藤智税理士 検索

みかわ サマー
Mikawa 2019 Summer
de じゃん・だら・りん

観光商工課 ☎ 66-1120

メロン狩り、ビーチヨガなど、
16のふるさと自慢体験プログラム
をお楽しみください。

と き 9月30日 日 まで

問合先 市観光協会 (☎ 68-2526)

体験 じゃんだらりん 🔍 検索



月例茶会

文化協会 ☎ 68-5509
生涯学習課

と き 9月8日 日
午前10時～午後3時

ところ 市民会館三興庵

席主 鈴木博翠 (薫風流)

茶券 1席 500円

販売 前売 文協事務所

当日 三興庵

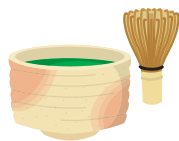

認知症家族の交流会

健康推進課 ☎ 67-1151

認知症の介護方法について話し合
います。

と き 8月9日 日

午前10時～正午

ところ 市役所北棟集会所

対象 認知症の方を介護している
家族

講師 三宅 結花 (弁護士)

参加費 100円

※申し込み不要

ナイトアクアリウム
市民先行入館日

竹島水族館 ☎ 68-2059
観光商工課

ナイトアクアリウム (夜間延長開
館) に市民のみ入館可能な先行オー
プン日を設けました。暗くなった館
内・水槽をスポットライトで照らし
ながら楽しむ、通常とは異なる観覧
方法です。

と き 8月7日 日・8日 日
午後5時～9時

ところ 竹島水族館

対象 市内在住の方

※免許証など市民と分かるものを提
示してください。

参加費 大人 300円、小中学生
100円、幼児無料

その他 夜間のアシカショーはあり
ません。



市民会館まつり
盆踊り大会

市民会館 ☎ 67-5151
生涯学習課

盆踊りを知らない・踊れない方の
ために練習を行います。

と き

練習 8月7日 日・8日 日・9日 日
午後7時～7時45分

本番 8月10日 日
午後5時～8時30分

※小雨決行
(予備日: 8月11日 日)

ところ 市民会館高床広場

★参加者にはプレゼントあり



花火と縁日
西浦温泉夏祭り

観光商工課 ☎ 66-1120

と き 8月4日・18日 日
午後7時30分～

※雨天中止

ところ 西浦パームビーチ

その他 旅館から随時循環バス運行

問合先 西浦観光協会 (☎ 57-
2195)



エミュ ウインド アンサンブル
サマーコンサート2019

生涯学習課 ☎ 66-1167

子供から大人まで楽しめる小編成
吹奏楽団の室内音楽プログラムです。

と き 8月18日 日

キッズの部 開場: 午後0時30分
開演: 午後1時

大人の部 開場: 午後2時
開演: 午後2時30分

ところ 生きがいセンターホール

参加費 無料

プログラム (キッズの部) はらぺこ
あおむし、幸せなら手をたたこう
(大人の部) 月影の水平線、グレ
ンミラーメドレー

問合先 楽器の幸林堂 (☎ 69-
0838) ✉ nattypeace1@gmail.
com (堀内))

丸七住宅㈱は、お客様の「ありがとう」を頂くために、お客様のこれから始まる新生活をサポートさせて頂いております。

売買・賃貸 まずはお気軽にご相談下さい!

不動産のことなら丸七住宅へ



丸七住宅株式会社 丸七住宅 🔍 検索
幸田店 ☎ 0120-07-1644
蒲郡店 ☎ 0120-07-1645

mini&mini ミニミニFC蒲郡店

☎ 0120-07-1642 蒲郡 賃貸 🔍 検索

動物保護管理センター 見学ツアー

環境清掃課 ☎ 57-4100

センター内施設や犬猫に関する仕事を見学します。

と き 8月23日(金)

午後1時30分～3時

と ころ 県動物保護管理センター東三河支所(豊橋市神野新田町)

対 象 県内在住小学生以上の方

定 員 30人(定員を超えた場合は抽選)

参加費 無料

申し込み 8月16日(金)までに電話で県動物保護管理センター東三河支所(☎0532-33-3777)へ。

夏休みおはなし会

～むかし、あるところに…～

図書館 ☎ 69-3706

日本や世界の昔話を楽しむおはなし会です。

と き 8月25日(日) 午後2時～2時30分

と ころ 児童室おはなしの部屋

対 象 小学生

参加費 無料

※申し込み不要



ちびっこ司書

図書館 ☎ 69-3706

本のカバーかけ、傷んだ本の修理など図書館の仕事を体験します。

と き

①8月23日(金)

午後1時30分～3時30分

8月24日(土)

②午前9時30分～11時30分

③午後1時30分～3時30分

と ころ 図書館児童室

対 象 市内小学4～6年生

定 員 各2人(定員を超えた場合は抽選)

参加費 無料

持ち物 お気に入りの本1冊

その他 動きやすい服装で来館(サンダル不可)

申し込み 8月11日(日)～18日(日)に、直接または電話で図書館へ。



ぐっさんのハッピーエンター テイメントショー in 蒲郡

市民会館 ☎ 67-5151

生涯学習課

ぐっさんが歌と笑いのライブで蒲郡を盛り上げます。

と き 10月5日(土) 午後2時～(開場:午後1時30分)

と ころ 市民会館中ホール

出 演 山口智充

料 金 3,500円(全席指定)

※1人4枚まで。5歳以上有料。4歳以下は席が必要な場合は有料。

チケット販売 8月4日(日)～市民会館で販売(電話受付8月5日(日)～)



敬老の日は寿楽荘を 開放します

寿楽荘 ☎ 59-7411

長寿課

と き 9月16日(日)

午前9時30分～午後4時30分

と ころ 寿楽荘

対 象 市内在住の60歳以上の方
内 容 演芸大会(カラオケ・民謡など)、作品発表会(水墨画・書道・陶芸など)

申し込み(カラオケ)

8月19日(日)～30日(金)に申込用紙(寿楽荘にあります)を直接、寿楽荘へ。

※定員(60組)を超えた場合は抽選または曲の長さを調整します。

入 浴 午前10時～午後3時30分

無料送迎バス時刻表

午前9時10分 旧JA形原支店前

午前9時30分 蒲郡駅北口

午前9時40分 三河三谷駅北口

午後3時30分 寿楽荘

その他 9月17日(日)は休館

スポーツ

体育課 ☎ 66-1222

市民体育センター ☎ 69-3241

スナッグゴルフ大会

子供からお年寄りまで楽しめるニュースポーツです。

と き 8月25日(日) 午前9時～正午

と ころ 竹島ベイパーク

対 象 ペアであればどなたでも

定 員 36組72人

参加費 1組200円

申し込み 8月5日(日)までにペアの氏名、電話番号を直接市民体育センターへ。



8月の休館日

図書館	博物館	生命の海科学館	市民会館	竹島水族館	ユトリーナ蒲郡	海辺の文学記念館
5日(月)	5日(月)	無休	6日(火)	無休	5日(月)	6日(火)
19日(月)	19日(月)		13日(火)		13日(火)	
26日(月)	20日(火)		20日(火)		20日(火)	
30日(金)	26日(日)		27日(日)		27日(日)	

市民総合体育大会

体育課 ☎ 66-1222



対象 市内在住・在勤・在学の方

申し込み・問合せ先 体育協会事務局（市民体育センター内 ☎ 69-3241）または各種競技団体役員へ。

種目・部門		と き	と ころ	申込期限
ヨット		9月1日回	海陽ヨットハーバー	8月14日回
サッカー	中学	9月22・29日回	浜町多目的広場 公園グラウンド 海陽多目的広場	9月3日回
	一般	9月1・8・15・29日回		8月13日回
グラウンドゴルフ		10月5日回	竹島ベイパーク	9月22日回
テニス	ダブルス	9月15日回	浜町テニスコート	9月11日回
	シングルス	10月27日回		10月23日回
ソフトボール	小学、中学、一般、シニア	9月8・15・22日回、 10月5日回・6日回	浜町仮設ソフトボール場	9月3日回
相撲	小学・中学	9月29日回	市民体育センター相撲場	9月14日回
軟式野球	小学	7月28日、8月4日回	浜町グラウンド	
	中学	9月28日回・29日回	公園グラウンド	
	一般	9月15日回	三谷グラウンド	8月25日回 加藤昭雄 (☎ 68-0032)
卓球	団体（中学・高校）	10月5日回	市民体育センター競技場	9月17日回
	個人（小学、中学、一般、マスターズ）	10月6日回		稲吉 学 (☎ 57-4461)
ソフトテニス	中学	10月5日回	浜町テニスコート	9月25日回
	一般（中学3年以上）	10月13日回		10月7日回
弓道	中学（2年生以上）	10月5日回	市民体育センター弓道場	10月2日回
バレーボール	中学（1・2年生）	10月5日回	形原中学校	10月4日回 三谷中・倉橋智久
	一般	10月13日回	市民体育センター競技場	10月8日回
剣道	中学個人戦	10月5日回	市民体育センター剣道場	9月22日回
	小学・高校個人戦、 中学団体、一般の部	10月6日回		稲吉 悟 (☎ 57-6061)
柔道	団体戦、個人戦	10月6日回	市民体育センター柔道場	9月21日回
ボウリング		9月29日回	幸田セントラルボウル	9月23日回
ハイキング		10月6日回	桑谷山	9月1日回～ 29日回
ハンドボール	中学	9月28日回	中部中学校体育館	9月20日回
	一般・高校	9月29日回	市民体育センター競技場	9月13日回
陸上競技	小・中・高校・一般	10月12日回	公園グラウンド	9月27日回
バドミントン	シングルス・ダブルス	11月10日回	市民体育センター競技場	11月1日回
ゲートボール		10月13日回	浜町グラウンド	9月13日回
スキー		令和2年1月26日回	長野県爺ヶ岳スキー場	令和2年 1月14日回



がまごおり創業塾受講生募集

観光商工課 ☎ 66-1119

創業に関心のある方を対象に、心構え・基礎知識・ビジネスプラン作成について分かりやすく解説します。

と き 8月24・31日、9月7・21・28日 各土曜日

午前9時30分～午後4時30分

対 象 市内在住または市内で創業予定の方

受講料 5,800円

定員 20人



市男女共同参画プラン策定に伴う委員募集

協働まちづくり課 ☎ 66-1179

対 象 2カ月に1回開催する委員会に参加できる市内在住・在勤の16歳以上の方

内 容 プラン策定に関する業務

報 酬 なし

募集人員 若干名

期 間 8月～令和3年3月

応募方法 8月16日昼までに申込書(協働まちづくり課、市ホームページにあります)を郵送、ファクス、メールで協働まちづくり課(〒443-8601 FAX66-1184 ☒ kyodo@city.gamagori.lg.jp)へ。
※選考結果は直接本人に連絡します。

愛知駅伝選手募集

ランニング好き 集まれ～!

12月7日田の愛知駅伝で市代表として走りませんか。

- 区 分 ①小学生男女(1キロ)
②中学生男女(3キロ)
③ジュニア男女(5キロ)
平成13年4月2日～16年4月1日生まれ
④一般男女(5キロ)
平成13年4月1日以前生まれ
⑤40歳以上(4キロ)
昭和54年12月7日以前生まれ

対 象 市内在住の方(小・中・高校生は保護者が市内在住)

選考方法 公式記録での選出。(③④⑤は平成30年4月以降の陸上競技公式記録)公式記録のない方は、市民陸上競技大会の記録を公式記録とします。

申し込み 10月16日昼までに、直接体育課へ。

※未成年者は保護者の承諾印が必要。



市民病院看護師募集

市民病院では随時看護師を募集しています。



予定人数	年齢	資格要件
若干名	59歳以下の方(採用時)	看護師または助産師免許

申し込み 直接または郵送で申込書(市民病院、市ホームページにあります)・必要書類を市民病院管理課(〒443-8501)へ。



市民病院管理課 ☎ 66-2202

ヨットハーバーヨガ

と き 9月1日回
午前10時30分～11時50分

と ころ 海陽ヨットハーバー

内 容 初心者対象のヨガレッスン

対 象 ヨガ初心者・未経験で、健康な成人の方※妊娠中の方は参加できません

定 員 12人

持ち物 動きやすい服装、ヨガマット(要予約)、タオル、飲み物

参加費 無料

申し込み 8月4日回～電話で海陽ヨットハーバー(☎59-8851)へ。

		SG	GI	GII	GIII	タイトル一般戦		※発売日程などは変更になる場合があります。																										
		1	2	3	4	5	6	7	8	9	10	11	12	13	14	15	16	17	18	19	20	21	22	23	24	25	26	27	28	29	30	31		
		木	金	土	日	月	火	水	木	金	土	日	月	火	水	木	金	土	日	月	火	水	木	金	土	日	月	火	水	木	金	土	日	
本	場																																	
	外																																	
向	場																																	
	外																																	
発	売																																	
	外																																	



休日市役所窓口センター

土・日・祝日(年末年始を除く) 午前8時30分～午後5時 ☎ 66-1111

住民票・戸籍証明書の交付、戸籍届出、印鑑登録や市税の証明書の交付・納付などができます。

東三河生態系ネットワーク バスツアー参加者募集

環境清掃課 ☎ 57-4100

豊川利水地域をめぐり、生態系への理解を深める親子向けの自然観察バスツアーです。

と き 8月25日(日)

午前9時～午後5時

集 合 ①午前9時

豊橋駅東口豊橋信用金庫お客様相談所前

②午前9時15分

愛知県東三河総局

定 員 40人

参加費 無料

申し込み 7月29日(日)～ファクス、メールで住所・氏名・年齢・電話番号を東三河生態系ネットワーク協議会事務局 (FAX0532-56-0981 ☒ seitaikei@konwakai.jp) へ。

東三河生態系ネットワーク協議会 🔍 検索



臨時保育士・児童館厚生員登録者募集

すぐに働けない方でも事前に登録できます。

職 種	賃 金	交通費
担任 (午前8時30分～午後5時15分 早遅当番あり)	1,310円/時	片道2キロ以上 1日100円
保育全般(時間応相談)	1,110円/時	
児童館厚生員	1,110円/時	

※希望者には保育園での体験・見学や研修会などの情報提供もしています。

※市ホームページに臨時保育士を募集している園名や勤務時間などの一覧を掲載しています。



子育て支援課 ☎ 66-1107



蒲郡市職員・非常勤職員募集

人事課 ☎ 66-1163

令和2年4月採用予定の市職員(高等学校等卒業者)を募集します。

採用職種	予定人員	年 齢	資格要件
一般事務職	1人	平成11年4月2日～14年4月1日までに生まれた方	高等学校(中等教育学校を含む)を卒業または令和2年3月31日までに卒業見込み
土木技術職	2人		高等学校(中等教育学校を含む)において、土木に関する課程を修めて卒業または令和2年3月31日までに卒業見込み

※7月28日(日)実施の市職員採用候補者試験に申し込んだ方は、申し込みはできません。

令和元年10月採用予定の非常勤職員を募集します。

採用職種	予定人員	年 齢	資格要件
非常勤職員	一般事務嘱託員	1人	障害者手帳をお持ちの方
	一般事務嘱託員(障がい者対象)	2人	
	一般非常勤校務員(小中学校勤務)	1人	

【共通事項】 受付期間 8月1日(日)～14日(日) 試験日 9月22日(日)
応募方法 申込書・受験票(人事課、市ホームページにあります)を直接人事課へ。

海陽チャレンジレース 参加者募集

観光商工課 ☎ 66-1120

エンジンのない競技用ヨットに乗って、レース体験をします。

と き 8月26日(日)

午前9時～午後0時30分

ところ 海陽ヨットハーバー

対象 小学4年～中学3年生

定員 12人(定員を超えた場合は抽選)

参加費 無料

申し込み 8月2日(金)～12日(木)に、ファクスまたは郵送で申込書(海陽ヨットハーバーホームページにあります)を海陽ヨットハーバー(〒443-0014 海陽町1-7 FAX59-8185)へ。

最先端植物工場マネージャー プログラム・IT食農先端士養成 プログラム受講生募集

農林水産課 ☎ 66-1126

植物工場、土地利用型農業技術にITを導入するための講座・実習です。

研修期間 12月～令和3年3月

ところ 豊橋技術科学大学先端農業バイオリサーチセンター

受講料 15万円(農業者8万円)

申し込み・問合先 9月6日(金)までに直接または郵送で住所・氏名・年齢・電話番号を豊橋技術科学大学(〒441-8580 豊橋市天伯町雲雀ヶ丘1-1)へ。



在宅福祉サービス 「ふれあい蒲郡」協力会員 養成研修受講者募集

福祉課 ☎ 66-1106

地域を支え合うボランティアをしてみませんか? 未経験の方も歓迎。少しの時間でも活動できます。

と き 8月30日、9月27日、10月18日 各金曜日

午後1時30分～3時30分

※全回参加でなくても可

ところ 市民会館中会議室

対象 ボランティアに興味のある方

定員 20人(市内在住・在勤者優先)

参加費 無料

申し込み 各開催日の1週間前までに、直接、電話で社会福祉協議会(☎ 69-3911)へ。

先端農業バイオリサーチセンター 🔍 検索

中部土地区画整理の保留地を公売します

と き 8月6日(日)～20日(日) 午前9時～午後4時(土日祭を除く)

ところ 区画整理課

売却方法 公開抽選

申込資格 自己の所有する建物または構築物を建築・建設しようとする個人または法人。(1人1区画)

※未成年者、成年被後見人、被保佐人、被補助人、破産者で復権していない方、営利を目的として売買しようとする方、税の滞納のある方は申し込みできません。

申込方法 申込用紙(区画整理課、市ホームページにあります)・20万円(現金)・必要書類を持って、直接区画整理課へ。

抽選日 8月27日(日) 抽選場所 市役所3階305会議室

備考 申し込みのなかった物件は、8月30日(金)～令和2年3月31日(日)先着順で売却します。

区画整理課 ☎ 66-1175



番号	所在地	地積	用途地域	m ² 単価(坪単価)	売却価格
①	67街区仮2番 (水竹町千丸)	291.80m ² (88.26坪)	準工業地域	75,000円 (坪247,934円)	21,885,000円
②	72街区仮17番 (水竹町東千丸)	264.30m ² (79.95坪)		86,000円 (坪284,298円)	22,729,800円
③	77街区仮1番 (新井形町徳正寺)	69.61m ² (21.05坪)		55,000円 (坪181,818円)	3,828,550円
④	77街区仮3番 (新井形町徳正寺)	153.68m ² (46.48坪)		71,000円 (坪234,711円)	10,911,280円

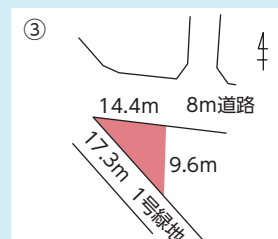
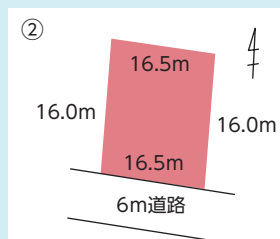
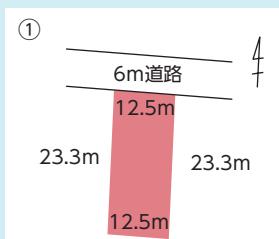

ゴミ減量4コマまんが

食料品
買い込む前に
要確認

その50



環境清掃課 ☎ 57-4100

空家等解体費補助金の 受付を開始します

交通防犯課 ☎ 66-1156

8月1日から市内の危険な空き家の解体費の一部を補助します。

条件 (一部)

物件 2分の1以上が住宅として使われていた空き家で、1年以上使用されていないもの

所有者 空き家の所有者（法人を除く）で、市税を滞納していない方

補助額 上限 20万円

その他 危険な空き家の解体には、事前に判定調査が必要です。

市ホームページ

空家等解体費補助金

検索

地域猫活動をご存じですか

環境清掃課 ☎ 57-4100

飼い主のいない猫、いわゆるノラ猫が、ふん尿などで庭を荒らす、鳴き声が気になるなどのトラブルに対し、ノラ猫を適切に飼養・管理し、地域の住民の理解と協力のもと、共同飼養するのが地域猫活動です。

ノラ猫を排除するのではなく、命あるものとして適正な管理をしましょう。

地域住民が主体となり、動物愛護ボランティアなどの協力を得ながら、下記項目を継続実施しています。

- ①不妊・去勢手術をする
- ②適切な餌やりをする
- ③給餌場所の清掃・管理をする
- ④トイレを設置しふん尿の始末と管理をする

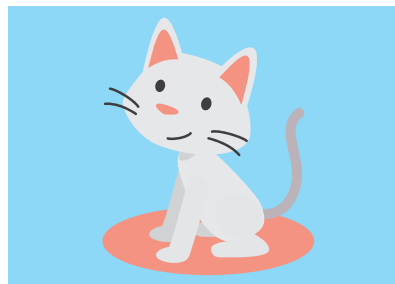

寝具洗濯乾燥消毒サービス 希望者募集

長寿課 ☎ 66-1105

高齢者、障がい者など在宅の対象者が普段使用している、敷布団・掛布団・毛布（各1枚まで、合計3枚以内）の洗濯乾燥消毒をします。
※木綿・羊毛・羽毛布団に限る。

とき 9月30日頃まで

対象 市民税非課税世帯で次のいずれかに該当する方

- 65歳以上の寝たきりまたはひとり暮らしの方
- 重度心身障害者（身体障害1・2級、精神障害1級、療育手帳A判定）の方

費用 無料

申し込み 8月15日頃までに対象者の印鑑を持って、直接長寿課へ。（代理申請可）



その他

無国籍者の解消のための 相談窓口

市民課 ☎ 66-1109

日本国民であるにもかかわらず戸籍に記載されていない（事情があってお子さんの出生届を出していない）方について、戸籍に記載するための相談窓口です。

●名古屋法務局豊橋支局
☎ 0532-54-9278

受付時間 午前9時～午後5時
（土日祝は除く）

市プレミアム付商品券

観光商工課 ☎ 66-1118

消費税率引上げによる家計への影響緩和、地域の消費振興のため、プレミアム付商品券を発行・販売します。

対象 今年度分の住民税非課税の方、平成28年4月2日～令和元年9月30日に生まれた子がいる世帯の世帯主

金額 1冊4,000円(5,000円分)
※1人5冊まで、つり銭・払い戻し不可

とき 10月1日(日)～令和2年2月28日(金)

※田圃(田)年末年始を除く
ところ 蒲郡信用金庫本店、三谷・形原・大塚支店、市役所

使用期間 10月1日(日)～令和2年3月31日(日)

その他 取扱店店舗はポスター・ステッカーにて表示

戦没者に黙とうを

福祉課 ☎ 66-1106

全国戦没者追悼式が行われます。それぞれの場所で戦没者を追悼し、黙とうをお願いします。

とき 8月15日(日) 正午から1分間



市長選挙立候補予定者 説明会

選挙管理委員会 ☎ 66-1155

立候補に関する手続きや選挙運動などについての説明会を行います。関係者は出席してください。

と き 8月27日(火) 午後2時～

ところ 市役所北棟集会室

出席者 立候補予定者1人につき3人まで

告示日 10月13日(日)

選挙日 10月20日(日)

夏休みの宿題の質問を 受け付けます

竹島水族館 ☎ 68-2059

観光商工課

夏休みの宿題で生き物の事で調べても分からないことがある場合、水族館で質問を受け付けます。館長を始めとした飼育スタッフがお手伝いします。

ところ 竹島水族館

その他 簡単な質問は電話でも受け付けますが、なるべく水族館に来館してください。来館の際はあらかじめ来館日・時間を電話でお知らせください。

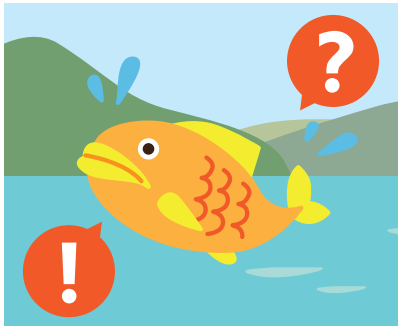

下水道ポスター展

下水道課 ☎ 66-1139

9月10日は「下水道の日」

下水道の大切さを知るため、夏休みに子どもたちが描いたポスターの中から入選作品を展示します。

と き 9月7日(土)～16日(金)

午前9時～午後7時

ところ ナビテラス



未婚の児童扶養手当受給者の 方に給付金が支給されます

子育て支援課 ☎ 66-1108

児童扶養手当の受給者のうち、未婚のひとり親の方に対し給付金が支給されます。現在の受給資格者には7月末に送付する児童扶養手当現況届のお知らせに、この給付金の案内チラシを同封します。案内チラシを確認し、支給対象に該当すると思われる場合は、現況届出時に申請してください。

対象 これまでに婚姻(法律婚)をしたことがなく、11月分の児童扶養手当の支給を受ける父または母

支給額 対象児童の人数にかかわらず一律17,500円

申請期間 8月1日(火)～
令和2年2月3日(日)

提出先 子育て支援課

Jアラート全国一斉 情報伝達試験

防災課 ☎ 66-1208

防災行政無線・防災ラジオによるJアラート伝達試験放送を実施します。
と き 8月28日(火) 午前11時

蒲郡蒲南土地区画整理 審議会委員選挙に伴う 選挙人名簿縦覧

区画整理課 ☎ 66-1175

11月3日(金)に蒲郡蒲南土地区画整理審議会委員の選挙を実施します。次のとおり選挙人名簿の縦覧を行います。

と き 9月5日(火)～18日(土・日曜日)も縦覧できます) 午前8時30分～午後5時

ところ 区画整理課

●選挙人の方へ

区画整理施行地区内の宅地の所有者と宅地に借地権を有する方が選挙人資格者です。ただし、次の方は手続きが必要です。

施行地区内の宅地で未登記の借地権を持つ方…8月19日(日)までに宅地の所有者と連署で借地権を証する書面を持って借地権の申告をしてください。

施行地区内の宅地共有者と共同借地権者…投票日までに代表者1人を定め、代表者の選任届出をしてください。

※既に申告した方も代表者を変更する場合は届出が必要です。



事業者の皆さん

準備はお済みですか？

10月1日から、消費税、地方消費税の税率が8%から10%に引き上げられると同時に、消費税の軽減税率制度が実施されます。

帳簿・請求書などを税率ごとに区分して記載したり、レジや受発注システム・会計システムなどの導入・改修・入れ替えが必要になることがあります。早めの準備をご検討ください。



国税庁ホームページでは、インターネット番組で、消費税の軽減税率制度を紹介する番組などを配信しています。



www.nta.go.jp

国税庁 🔍 検索

税務課 ☎ 66-1116

ワンデーインターンシップ

人事課 ☎ 66-1163

1日完結型インターンシップで職員の仕事内容を体験しませんか。

と き 8月29日(日)
午前9時～午後5時

ところ 市役所

内 容

- ①一般事務コース
- ②土木・建築コース

対 象 市の仕事に興味のある大学生・高校生(②は土木・建築課程専攻の方)

定 員 各20人(定員を超えた場合は抽選)

申し込み 8月7日(日)までにメールで氏名・住所・学校学科名・学年・電話番号・希望のコースを人事課(☎jinji@city.gamagori.lg.jp)へ。
※マイナビインターンシップホームページからも申し込みできます。

公園グラウンド陸上競技場 利用停止のお知らせ

体育課 ☎ 66-1222

公園グラウンド芝生の養生のため、競技場の利用を停止します。

なお、公園グラウンドフィールド内の一部利用やトラックの使用は可能です。予約システムでの申し込みはできません。

と き 10月14日(日)～11月15日(日)

問合せ先 公園グラウンド(☎57-2711)

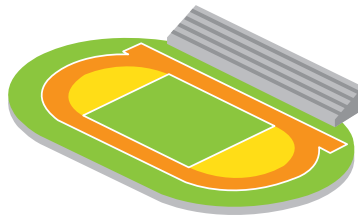

市税条例の一部が 改正されました

税務課 ☎ 66-1116

- 住宅借入金等特別税額控除について、10月1日～令和2年12月31日に居住した場合に限り、控除期間が3年間延長されました。また、控除を受けるための申告期限の要件が不要になりました。
- ふるさと納税制度の見直しに伴い、対象となる自治体についての規定の見直しが行われました。
- 勤務先で年末調整を受けている場合、控除額に変更がなければ市民税申告において記載の簡素化ができるようになりました。
- 大法人に対する申告書のeLTAXでの提出義務化について、災害時には書面で提出ができるようになりました。

母子家庭等就業支援講習会

子育て支援課 ☎ 66-1108

各講座共通

- 対 象 ひとり親家庭の母などで全日程参加できる方
- 定 員 20人(定員を超えた場合は抽選)
- 申し込み 8月5日(日)～28日(日)に、直接子育て支援課へ。



コース名	講習期間	講座回数	教材費	託児
介護職員初任者研修				
豊橋土曜コース	10月5日～令和2年2月15日	全17回	6,995円	
名古屋水曜コース	10月2日～令和2年1月22日	全16回	6,480円	
知立日曜コース	10月6日～令和2年2月9日	全16回	6,995円	○

【対 象】40.5時間の自宅学習が可能な方

コース名	講習期間	講座回数	教材費	託児
パソコン中級講座				
名古屋土曜コース	10月12日～令和2年2月8日	全15回	2,160円	○
岡崎土曜コース	10月12日～令和2年2月8日	全15回	4,000円	

コース名	講習期間	講座回数	教材費	託児
調剤薬局事務講習 名古屋水曜コース	10月2日～11月13日	全7回	5,500円	
経理事務講習 名古屋土曜コース	10月12日～令和2年2月8日	全15回	3,000円	
登録販売者講習 名古屋日曜コース	10月6日～令和2年3月8日	全20回	9,800円	○

母子家庭等医療費受給者証の発送と更新手続きについて

保険年金課 ☎ 66-1102

7月末時点で母子家庭等医療費受給者の方に対して、8月～10月有効の受給者証を7月末に発送します。

11月以降の更新には、受給者証に同封する更新申請書の8月中の提出が必須です。

保険証などに変更がない場合に限り、子育て支援課での児童扶養手当現況届手続き時に、更新申請書の提出が可能です。

子どもの人権相談

市民課 ☎ 66-1110

いじめ・虐待など、子どもの人権に関わる悩み・心配などの相談に応じます。相談内容は秘密厳守です。ひとりで悩まず、気軽に相談してください。

とき 8月29日 8時～9月4日 19時
10時～17時
10時～17時

相談専用電話

子どもの人権 110番
(☎ 0120-007-110)

問合先 名古屋法務局人権擁護部
(☎ 052-952-8111 (内線 1483))



スタインウェイを弾こう！

市民会館 ☎ 67-5151
生涯学習課

とき 8月19日 9時～29日 17時

ところ 市民会館大ホール

参加費 500円 (1人1時間)

対象 市内在住・在学の小学生以上の方

申し込み 8月2日 19時～電話で市民会館へ。



愛知県在宅重度障害者手当等の所得状況届などを提出してください

福祉課 ☎ 66-1106

現在、愛知県在宅重度障害者手当・特別障害者手当・障害児福祉手当・経過福祉手当を受給されている方は、引き続き対象となるかを確認するため、所得状況届などを提出する必要があります。受給者宛てに郵送された所得状況届などと通知に記載の持ち物を持って、福祉課に提出してください。

提出期間 8月1日 8時～30日 19時

児童扶養手当などの現況届を提出してください

子育て支援課 ☎ 66-1108

児童扶養手当・県遺児手当・市遺児手当・特別児童扶養手当の受給資格者の方は、引き続き対象となるかを確認するため、現況届を提出してください。

平成30年分の所得について申告していない方は、至急、申告してください。現在は所得超過で申請していない方も、前年中の所得によっては受給対象となる場合があります。該当すると思われる方はお問い合わせください。

提出期間

●児童扶養手当・県遺児手当・市遺児手当
8月1日 8時～30日 19時

●特別児童扶養手当
8月9日 19時～9月11日 19時

提出先 子育て支援課

※届出通知書は、本人宛に郵送します。

※児童扶養手当一部支給停止適用除外事由届出書が届いた方は、併せて提出してください。

※8月19日 9時～午後3時30分にハローワーク蒲郡による母子家庭等出張相談を行います。



愛知県在宅重度障害者手当・特別障害者手当などのお知らせ

福祉課 ☎ 66-1106

愛知県在宅重度障害者手当

対象 在宅であり、次のいずれかに該当する方

- ・身体障害者手帳1・2級の方
- ・療育手帳A判定の方
- ・身体障害者手帳3級と療育手帳B判定を併せてもつ方

※平成20年4月1日以降、身体障害者手帳や療育手帳を新たに単独で取得された65歳以上の方は対象外

手当月額

・1種 15,500円

・2種 6,750円

※1種とは、IQ35以下で、身体障害者手帳1・2級の方。そのほかの方は2種。

支給月 4・8・12月

特別障害者手当

対象 20歳以上で、常時介護を必要とし次に該当する在宅の方

- ・身体障害者手帳1・2級程度の障害が2つ以上ある方
- ・IQ35以下で身体障害者手帳1・2級程度の障害がある方
- ・身体障害者手帳1・2級程度の肢体不自由の方 など

※認定には診断書による審査があります。

手当月額 27,200円 (障害の程度に応じて加算あり)

支給月 2・5・8・11月

障害児福祉手当

対象 20歳未満で、常時介護を必要とし、次に該当する在宅の方

- ・身体障害者手帳1・2級程度の障害のある方
- ・IQ20以下の方 など

※認定には診断書による審査があります。

手当月額 14,790円 (障害の程度に応じて加算あり)

支給月 2・5・8・11月

【共通事項】

- ・所得制限により支給停止となる場合があります。
- ・施設入所などをした場合は資格喪失になります。

立地適正化計画の公表

都市計画課 ☎ 66-1142

7月1日に立地適正化計画を公表しました。詳しくは市ホームページをご覧ください。

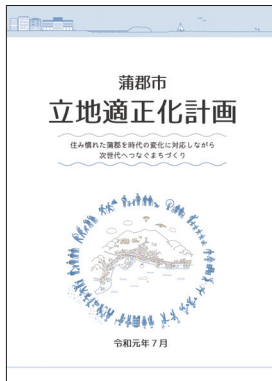

自衛官採用説明会

防災課 ☎ 66-1208

自衛隊概要（職種・勤務地など）や採用試験について、種目ごとに説明します。

とき 8月21日(日)
午後2時～4時

ところ 市役所北棟集会室

説明種目 防衛大学校、防衛医科大学校（医・看護）、航空学生、一般曹候補生、自衛官候補生

問合せ先 自衛隊豊川地域事務所（☎ 85-2411）



とよおか湖は 魚つり、遊泳禁止

農林水産課 ☎ 66-1124

とよおか湖（蒲郡調整池）は魚つりや遊泳など立ち入り禁止です。パトロールや注意喚起の看板を設置するなど安全対策をとっていますが、水難事故を未然に防ぐためにも、お子さんが立ち入らないよう家庭で注意喚起をお願いします。

★市内のため池も全て、魚つり、遊泳は禁止です。危険ですので、立ち入らないでください。



名鉄電車
応援企画

電車で行こう



2019 ハワイアンフェスティバル in吉良ワイキキビーチ

電車で行けるハワイ！吉良ワイキキビーチで南国ムードを満喫しませんか。昼はフラダンス発表会、夜は本場ハワイのダンサーによるポリネシアンダンスショー＆ファイアーダンスが行われます。ハワイ関連グッズが当たる抽選会を毎日実施。期間中はハワイ関連のフードやグッズのショップも多数出店します。

とき 8月28日(日)～31日(日) 午後3時～8時

※小雨決行・荒天中止

ところ 吉良ワイキキビーチ特設ステージ（宮崎海水浴場）

その他 名鉄吉良吉田駅から午後2時以降、30分間隔で無料シャトルバスが運行します。

問合せ先 西尾市商工観光課（☎ 0563-65-2169）、吉良温泉観光組合（☎ 0563-32-0525）



三河一色大提灯まつり

約450年もの長い歴史を持つ由緒あるまつりです。和紙で作られた6組12張の大提灯（一番大きい提灯は長さ約10メートル）の壮大さを見るものを圧倒。古色豊かな時代絵巻が漆黒の夜空に浮かびあがります。

とき 8月24日(日) 午前8時 大提灯つりあげ
午後7時 献燈祭

8月25日(日) 午前9時30分 奉納弓道大会
午前10時 大提灯献燈俳句大会
午後5時 大提灯降納

ところ 三河一色諏訪神社

※大提灯献燈俳句大会は一色町公民館

その他 名鉄吉良吉田駅からふれんどバスに乗車し、「大宝橋」下車徒歩約1分

問合せ先 三河一色諏訪神社（☎ 0563-73-4276）、西尾市商工観光課（☎ 0563-65-2169）



この企画は、名鉄西尾蒲郡線利用促進のため、沿線のイベント情報を掲載しています。

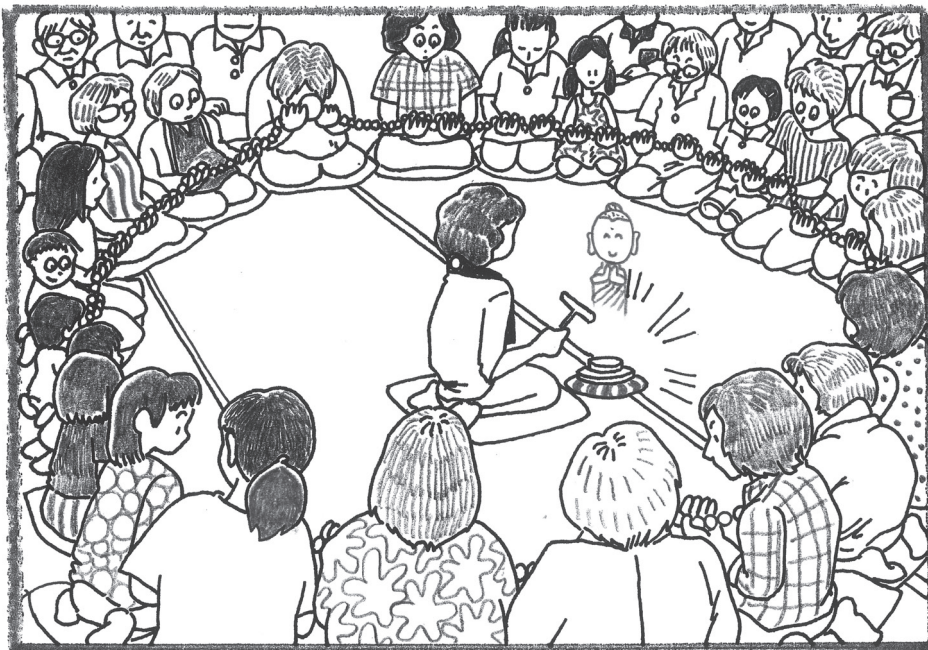

絵を見て、まちがいを10カ所見つけてね。正解者のうち、抽選で5人に図書カードをプレゼントします。



応募方法

はがきまたはファクスに①答え(どちらかの絵に○をつける)②住所③氏名(ふりがな)④年齢⑤電話番号⑥広報紙の感想、ご意見などを書いて秘書広報課(〒443-8601 FAX 66-1192)へ。当選者と答えは、広報がまごおり10月号に掲載します。

締切 8月15日(木)

6月号当選者

- 有馬 直美 (鹿島町)
- 市川 幸博 (形原町)
- 岩瀬 研二郎(清田町)
- 酒井 教子 (御幸町)
- 丸山 絢沙 (拾石町)

(50音順・敬称略)



画:とうふねこ座 市川雅子

**こぶ松のお地藏さんのお祭り
数珠まわし**

竹谷神社の西、今は道になっている所に、昔こぶがいっぱいできている松の木がありました。その下に、お地藏さんが建っていました。

お地藏さんは人々の休み処でした。忙しそうに歩く人、割る木を積んだ大八車を引く人々がここでひとやすみ。木陰に腰を下ろすと、「ふー」海から吹いてくる涼しい風を浴びながら、一息ついてまたそれぞれ歩いていきました。

お地藏さんと、庚申堂は、西と東に村の守り神として建てられたそうです。こぶ松はなくなりましたが、お地藏さんは今も地域の人たちに慕われています。

お地藏さんのお祭りは8月24日の夜年行事さんが中心となり、組長さんが手伝ってお祭りを盛り上げます。地域の人がお供え物を捧げ、カネをたたきお経を挙げながら数珠まわしをします。40人前後の人たちが30分間一心に数珠の珠を操りお地藏さんと一体になる空間を共有しています。

6月号の答え ねんど遊び



空に向かって！



6月17日

生命の海科学館で水ロケット作りのワークショップが行われました。作ったロケットを持って、子どもたちはラグーナビーチへ！空に向かって元気よく発射させました。

ふれあい 宅配便



街の話題や出来事を写真で紹介します

図書館50周年おめでとう！



7月9日

図書館が7月で開館50周年にあたり、記念式典が行われました。当日は読み聞かせボランティアグループへの感謝状贈呈も行われ、多くの人が節目を祝いました。

バスケットボールを学ぶ！



7月7日

ポートルース蒲郡で三遠ネオフェニックスの選手によるバスケットボールクリニックと、3オン3世代別カップが行われました。参加した小・中学生たちは、選手から熱心に技術を学んでいました。

温室みかん出荷最盛期



6月28日

蒲郡温室みかんが、お中元シーズンに向けて出荷最盛期を迎えました。味も見た目も最高の温室みかんは、厳しい選果を経てそれぞれの箱に詰められます。



蒲郡市公式アカウント
いいじゃんがまごおり

▶ e.jan_gamagori

e.jan_gamagori*
つかの間の濡れ間に
光の透けるあじさいの綺麗なこと♡
あなたは何色が好み？

**
#あじさいの季節です
#ピンクもキレイ
#青もキレイ
#紫もキレイ
#全部好き
#形原温泉あじさいの里では#あじさいまつり を#開催中！
#今が見頃！
**
#いいじゃんがまごおり#いいじゃん #蒲郡#愛知
#gamagori#aichi#instagram#instagramjapan
#アジサイ#紫陽花
#形原温泉

#いいじゃんがまごおりのハッシュタグをつけて投稿しよう！





発見! 蒲郡の魅力にスポット No.2 がまごおり

〈歌手〉しがせいこさん

「大きくなったら歌手になる」—これは、歌が大好きだった幼少期の私の夢です。

学校を出た後はタレントや芝居といった歌手とは違った芸能の道を進みましたが、夢を諦めないで過ごしていたある日、歌手になるチャンスが巡ってきました。平成20年にインディーズで活

動を始め、22年には念願のメジャーデビューを果たすことができました。その後蒲郡市観光大使に就任し、蒲郡での活動も始まりました。歌手として蒲郡に帰ってきたときは、「今まで夢を諦めずに頑張ってきて良かった」と、心から思いました。

これまでソロのほかデュオやバンドに所属し、歌手としての幅を広げていましたが、私のルーツである蒲郡の魅力をもっと多くの人に伝えたいと思い、6月に地元に着したソロ活動を再開しました。市外の方が蒲郡に足を運びきっかけとなるために、また、市内の人がまだ知らない蒲郡の新しい発見をしてもらうために、私は歌を通じて蒲郡をPRしたいです。

そして、このたびついに蒲郡のための歌が完成しました! たくさんの人に届けばいいな、と思います。

しがせいこ

歌手/みらいくる所属/12月24日生まれ/平成24年7月に蒲郡市観光大使に就任。現在、やしの実FM [G#Smile Happy] にラジオパーソナリティとして出演中。



大好き!
わたしの がまごおり

蒲郡のうどん

My Favorites
Gamagori.

蒲郡の大きな魅力といえば、食べ物がおいしいことです。中でも特に、私はうどんが大好きです! 蒲郡に帰ってきたら、必ずと言っていいほどうどんを食べます。なので、私の体は蒲郡のうどんできていると言っても過言ではないですね(笑)

ハッピーキッズ★フォトスタジオ HAPPY KIDS PHOTO STUDIO



平成30年10月生まれ
三谷光蓮
川上 廉生くん
元気にすくすく成長中です!



平成30年6月生まれ
新井花凛
原野 莉緒ちゃん
お兄ちゃんとタッチ大好き!
わが家のかわいいアイドルです☆



平成30年6月生まれ
三谷町
小嶋 亮くん
みんなを笑顔にしてくれるりょうくん。大好きなお兄ちゃんと一緒にいっぱい遊んで大きくなーれ☆



写真大募集!! このコーナーに登場するお子さん(対象:おおむね2歳児以下)を募集します。

掲載を希望する方は、秘書広報課(☎66-1145)または市ホームページ「広報がまごおり」からお申し込みください。