観光交流立市
がまごおり

資料5

蒲郡市まち・ひと・しごと創生
人口ビジョンの検証

令和元年11月

蒲郡市役所

Copyright © 2019 Gamagori City, All rights reserved.

総人口の推移の比較

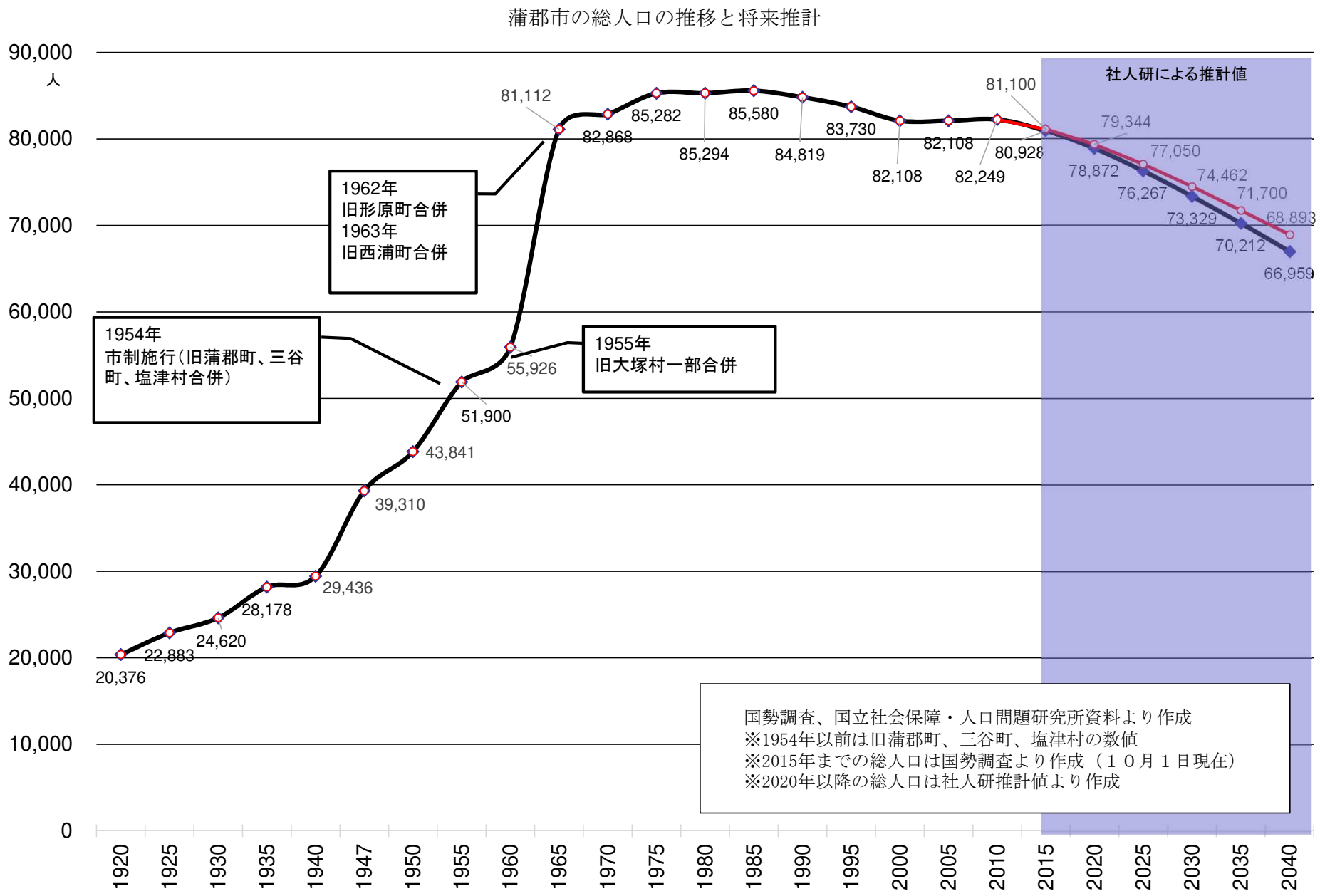

Copyright © 2019 Gamagori City, All rights reserved.

年齢３区分人口の推移比較

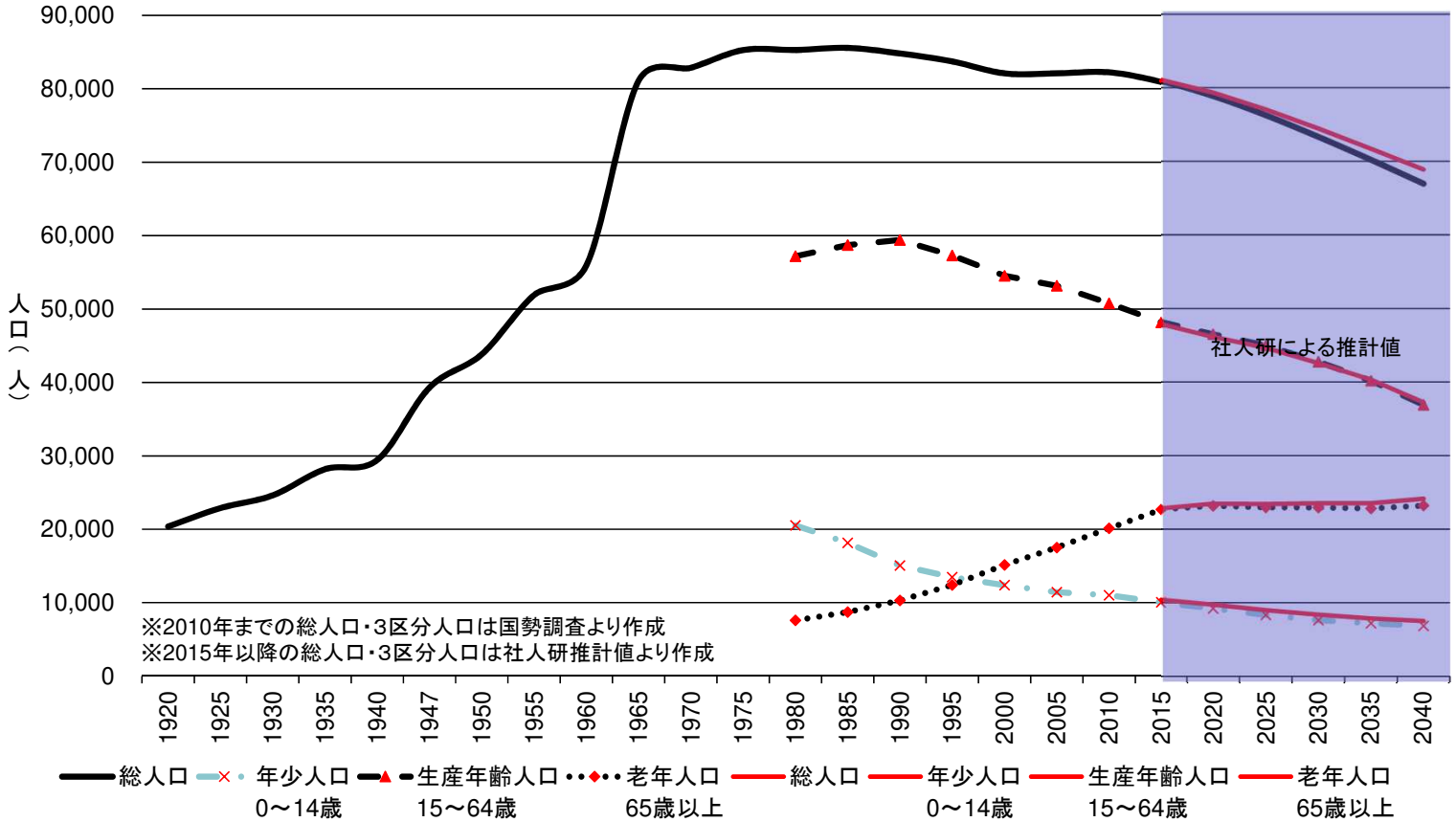

	1980年	1985年	1990年	1995年	2000年	2005年	2010年
総人口	85,294	85,580	84,819	83,730	82,108	82,108	82,249
年少人口	20,513	18,141	15,050	13,481	11,420	11,015	10,059
0～14歳	24.0%	21.2%	17.7%	16.1%	15.1%	13.9%	13.4%
生産年齢人口	57,191	58,716	59,409	57,294	54,534	53,172	50,781
15歳～64歳	67.1%	68.6%	70.0%	68.4%	66.4%	64.8%	61.7%
老年人口	7,583	8,721	10,307	12,400	15,149	17,508	20,135
65歳以上	8.9%	10.2%	12.2%	14.8%	18.5%	21.3%	24.5%
不詳	7	2	53	555	29	8	318

	1980年	1985年	1990年	1995年	2000年	2005年	2010年	2015年
総人口	85,294	85,580	84,819	83,730	82,108	82,108	82,249	81,100
年少人口	20,513	18,141	15,050	13,481	11,420	11,015	10,059	10,399
0～14歳	24.0%	21.2%	17.7%	16.1%	15.1%	13.9%	13.4%	12.8%
生産年齢人口	57,191	58,716	59,409	57,294	54,534	53,172	50,781	47,895
15歳～64歳	67.1%	68.6%	70.0%	68.4%	66.4%	64.8%	61.7%	59.1%
老年人口	7,583	8,721	10,307	12,400	15,149	17,508	20,135	22,806
65歳以上	8.9%	10.2%	12.2%	14.8%	18.5%	21.3%	24.5%	28.1%
不詳	7	2	53	555	29	8	318	0

2015年	2020年	2025年	2030年	2035年	2040年
80,928	78,872	76,267	73,329	70,212	66,959
10,059	9,215	8,334	7,625	7,211	6,862
12.4%	11.7%	10.9%	10.4%	10.3%	10.2%
48,177	23,168	22,967	22,944	22,820	23,205
59.5%	58.9%	59.0%	58.3%	57.2%	55.1%
22,692	23,168	22,967	22,944	22,820	23,205
28.0%	29.4%	30.1%	31.3%	32.5%	34.7%

2020年	2025年	2030年	2035年	2040年
79,344	77,050	74,462	71,700	68,893
9,740	8,980	8,372	7,866	7,515
12.3%	11.7%	11.2%	11.0%	10.9%
46,136	44,649	42,563	40,306	37,234
58.1%	57.9%	57.2%	56.2%	54.0%
23,468	23,421	23,527	23,528	24,144
29.6%	30.4%	31.6%	32.8%	35.0%

Copyright © 2019 Gamagori City, All rights reserved.

出生・死亡数、転入・転出の推移

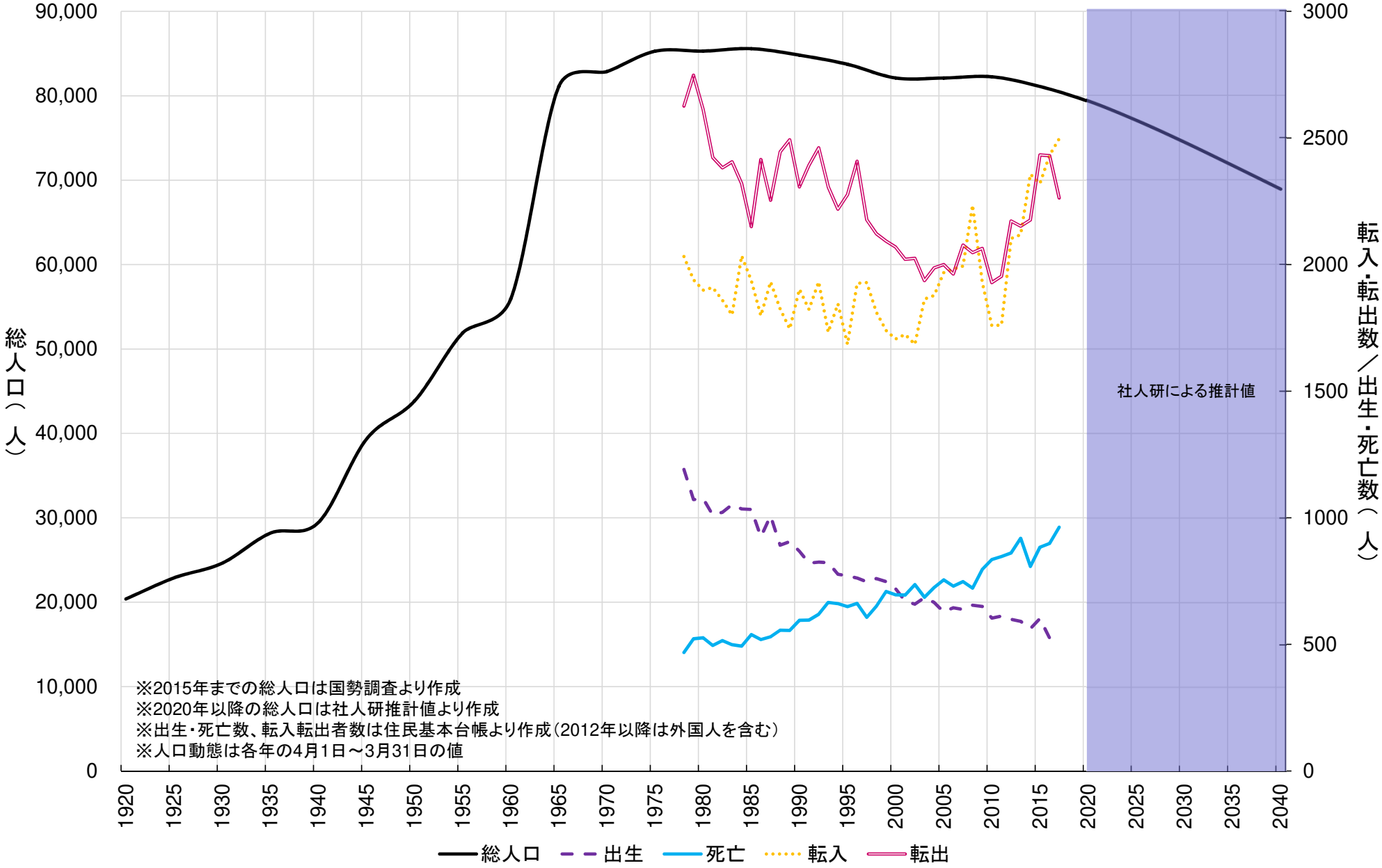

※2015年までの総人口は国勢調査より作成
※2020年以降の総人口は社人研推計値より作成
※出生・死亡数、転入転出者数は住民基本台帳より作成（2012年以降は外国人を含む）
※人口動態は各年の4月1日～3月31日の値

Copyright © 2019 Gamagori City, All rights reserved.

総人口に与えてきた自然増減と社会増減の影響

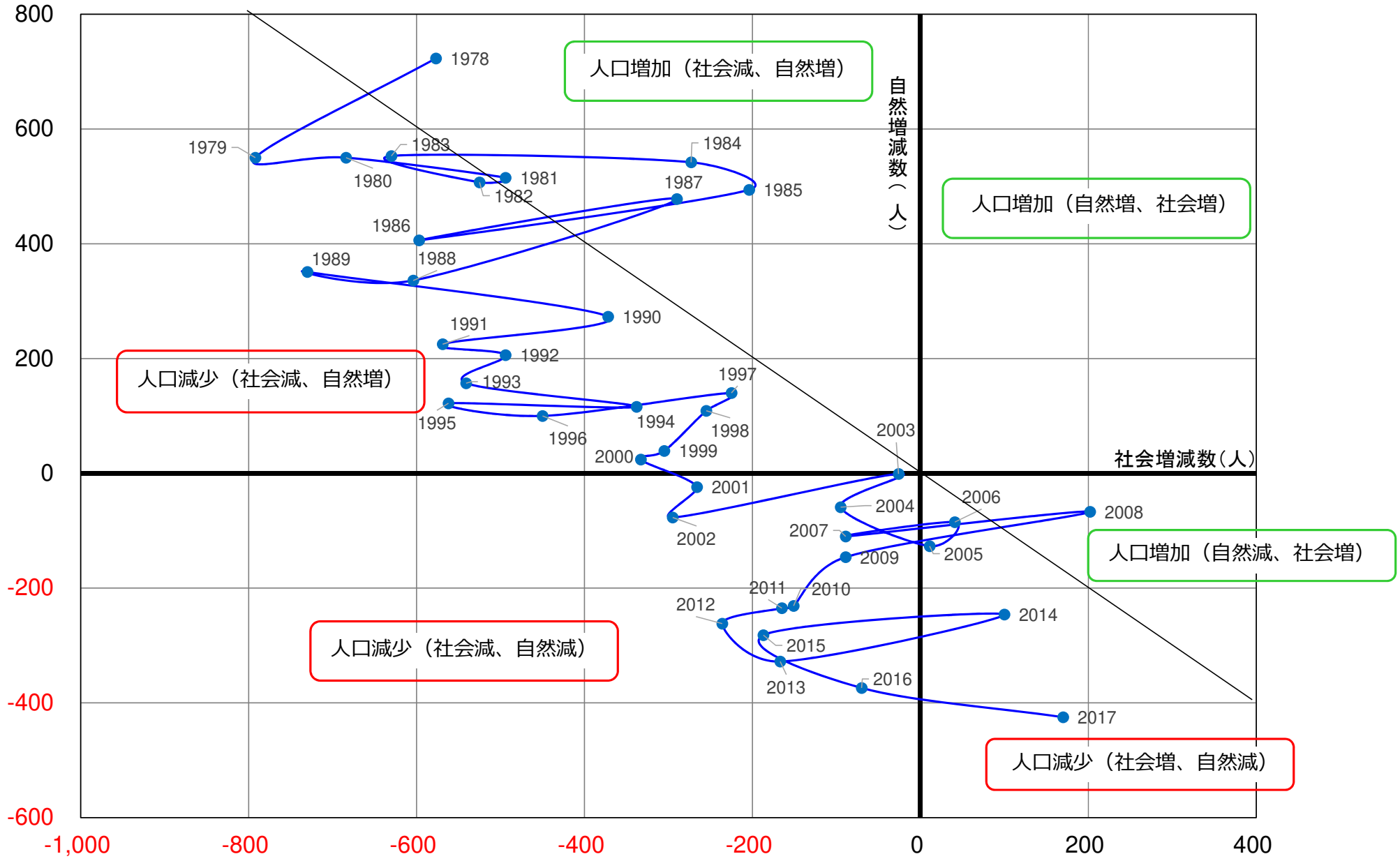

出典：住民基本台帳より作成

Copyright © 2019 Gamagori City, All rights reserved.

出生数・出生率

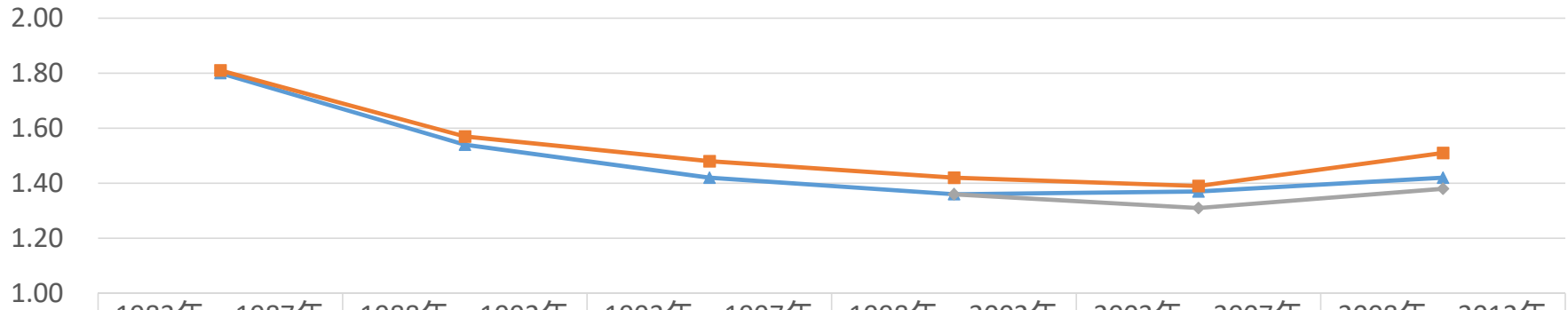

	1983年～1987年	1988年～1992年	1993年～1997年	1998年～2002年	2003年～2007年	2008年～2012年
蒲郡市	1.80	1.54	1.42	1.36	1.37	1.42
愛知県	1.81	1.57	1.48	1.42	1.39	1.51
全国				1.36	1.31	1.38

蒲郡市　愛知県　全国

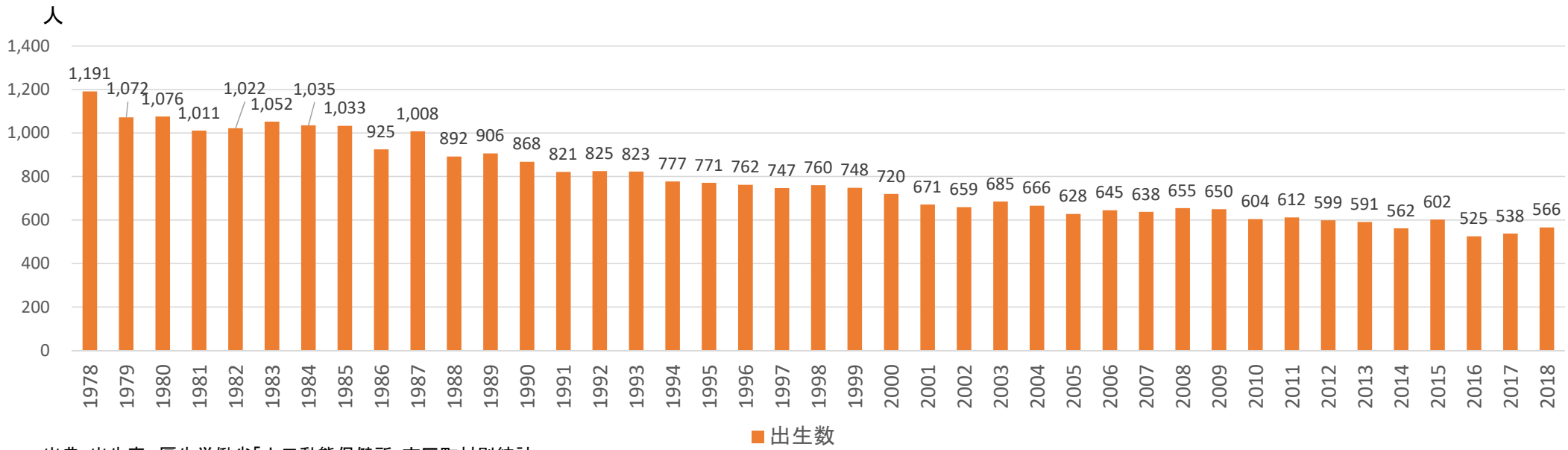

出典：出生率　厚生労働省「人口動態保健所・市区町村別統計」
　　出生数　住民基本台帳より作成（2012年以降は外国人を含む）

Copyright © 2019 Gamagori City, All rights reserved.

地域ブロック別の人口移動の状況①

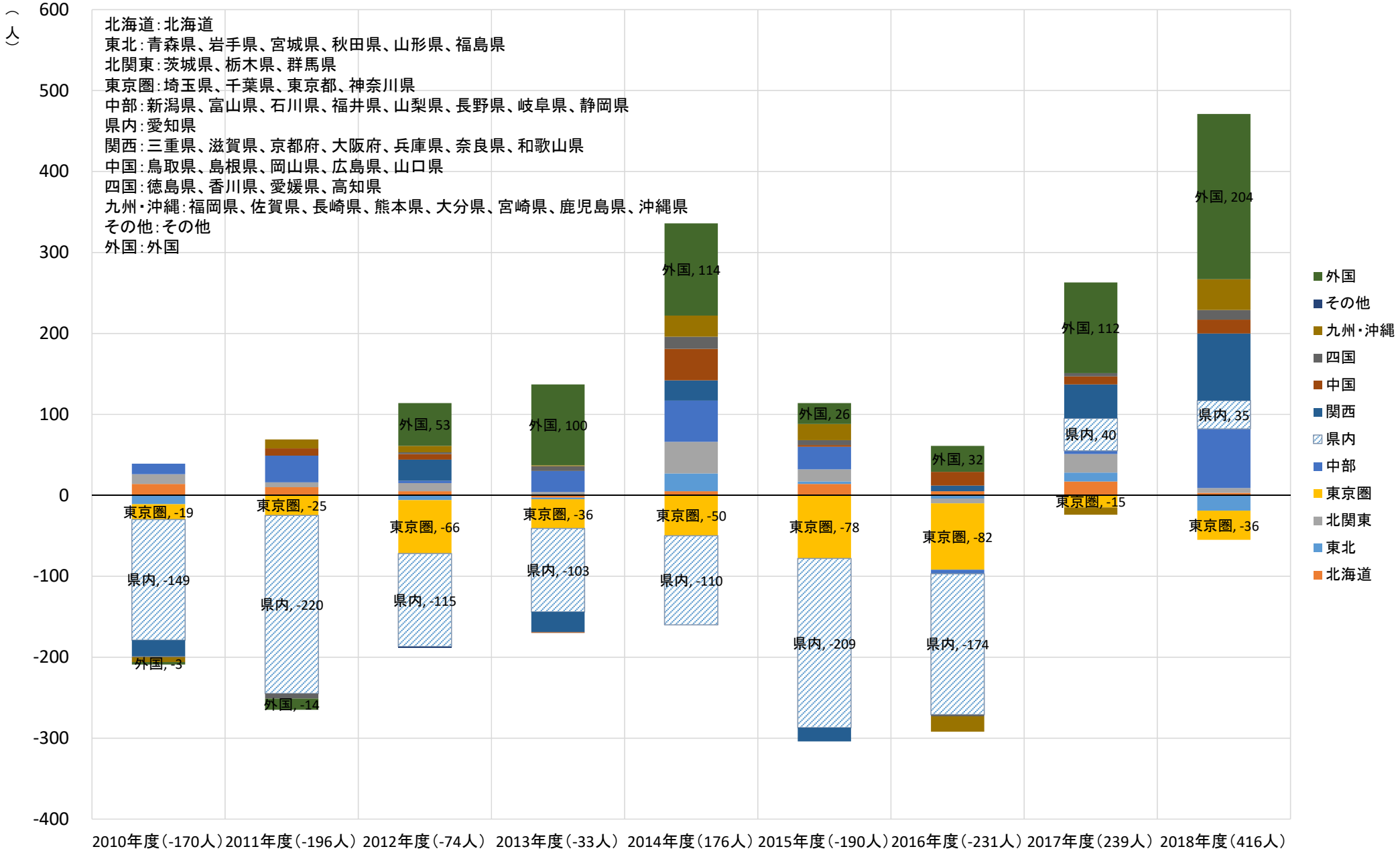

出典：住民基本台帳より作成（2019年4月現在）

Copyright © 2019 Gamagori City, All rights reserved.

地域ブロック別の人口移動の状況②

	2010年度			2011年度			2012年度			2013年度		
	転入	転出	転入－転出	転入	転出	転入－転出	転入	転出	転入－転出	転入	転出	転入－転出
北海道	36	22	14	25	15	10	26	21	5	21	24	−3
東北	10	21	−11	25	25	0	17	23	−6	21	23	−2
北関東	21	9	12	18	12	6	25	15	10	28	24	4
東京圏	155	174	−19	133	158	−25	146	212	−66	157	193	−36
中部	165	152	13	168	135	33	164	161	3	194	168	26
県内	1,161	1,310	−149	1,112	1,332	−220	1,286	1,401	−115	1,292	1,395	−103
関西	92	112	−20	104	104	0	152	126	26	113	138	−25
中国	15	15	0	25	16	9	17	10	7	17	18	−1
四国	4	5	−1	5	11	−6	11	9	2	11	5	6
九州・沖縄	42	48	−6	55	44	11	62	54	8	39	38	1
その他	0	0	0	0	0	0	0	1	−1	0	0	0
外国	58	61	−3	91	105	−14	197	144	53	226	126	100
計	1,759	1,929	−170	1,761	1,957	−196	2,103	2,177	−74	2,119	2,152	−33

	2014年度			2015年度			2016年度			2017年度			2018年度		
	転入	転出	転入－転出	転入	転出	転入－転出	転入	転出	転入－転出	転入	転出	転入－転出	転入	転出	転入－転出
北海道	20	15	5	33	19	14	35	30	5	31	14	17	18	15	3
東北	41	19	22	29	26	3	17	21	−4	24	13	11	23	42	−19
北関東	58	19	39	35	20	15	15	21	−6	41	18	23	38	32	6
東京圏	132	182	−50	155	233	−78	119	201	−82	204	219	−15	232	268	−36
中部	209	158	51	224	196	28	182	187	−5	213	209	4	266	193	73
県内	1,318	1,428	−110	1,313	1,522	−209	1,446	1,620	−174	1,467	1,427	40	1619	1584	35
関西	169	144	25	124	141	−17	124	117	7	143	101	42	236	153	83
中国	48	9	39	27	25	2	39	22	17	25	15	10	44	27	17
四国	21	6	15	17	11	6	5	7	−2	8	4	4	19	7	12
九州・沖縄	65	39	26	65	45	20	34	53	−19	40	49	−9	97	59	38
その他	0	0	0	0	0	0	0	0	0	0	0	0	0	0	0
外国	275	161	114	228	202	26	188	156	32	297	185	112	398	194	204
計	2,356	2,180	176	2,250	2,440	−190	2,204	2,435	−231	2,493	2,254	239	2,990	2,574	416

出典：住民基本台帳より作成（2019年4月現在）

Copyright © 2019 Gamagori City, All rights reserved.

県内の人口移動の状況

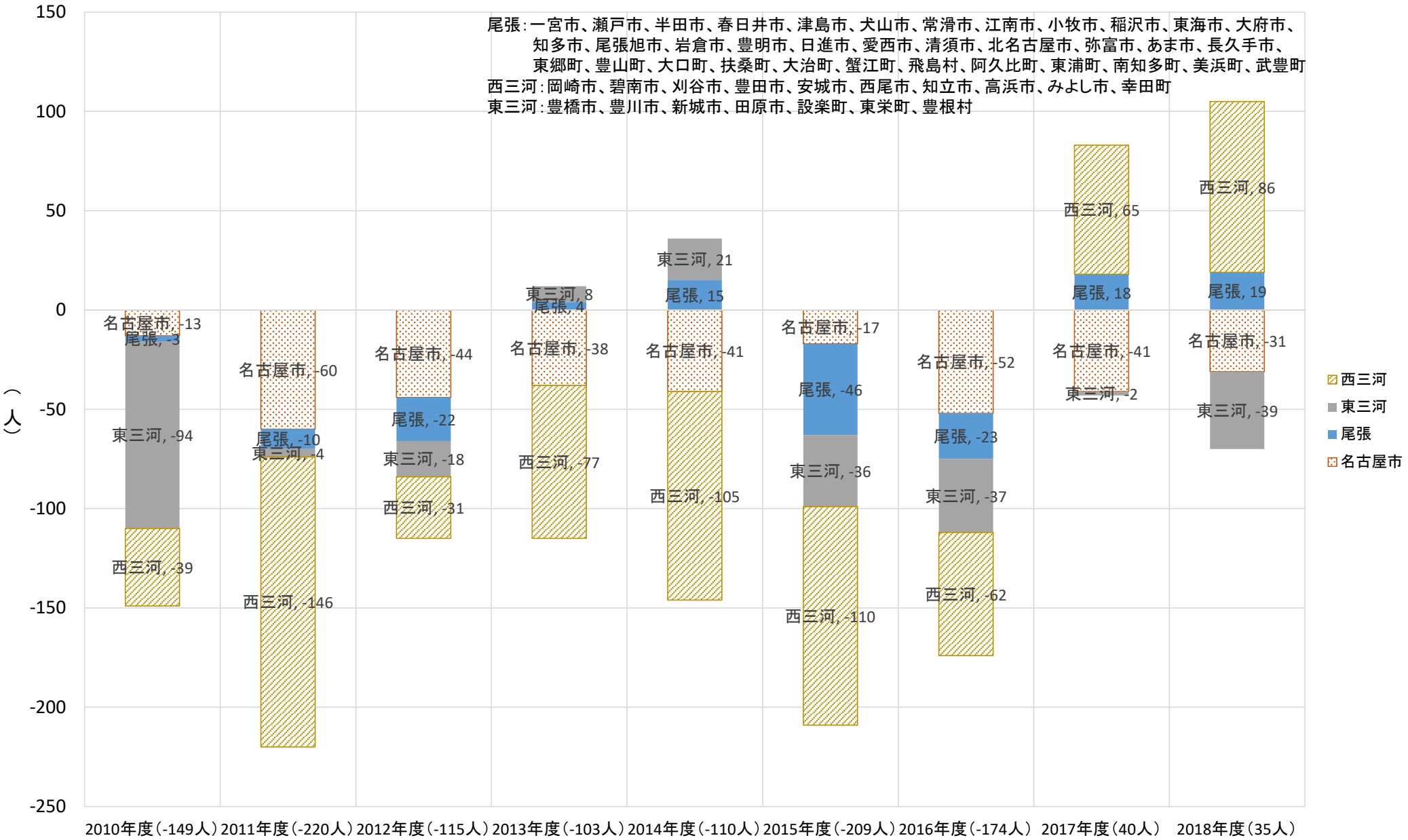

出典：住民基本台帳より作成（2019年4月現在）

Copyright © 2019 Gamagori City, All rights reserved.

平成17（2005）年→22（2010）年の年齢階級別人口移動

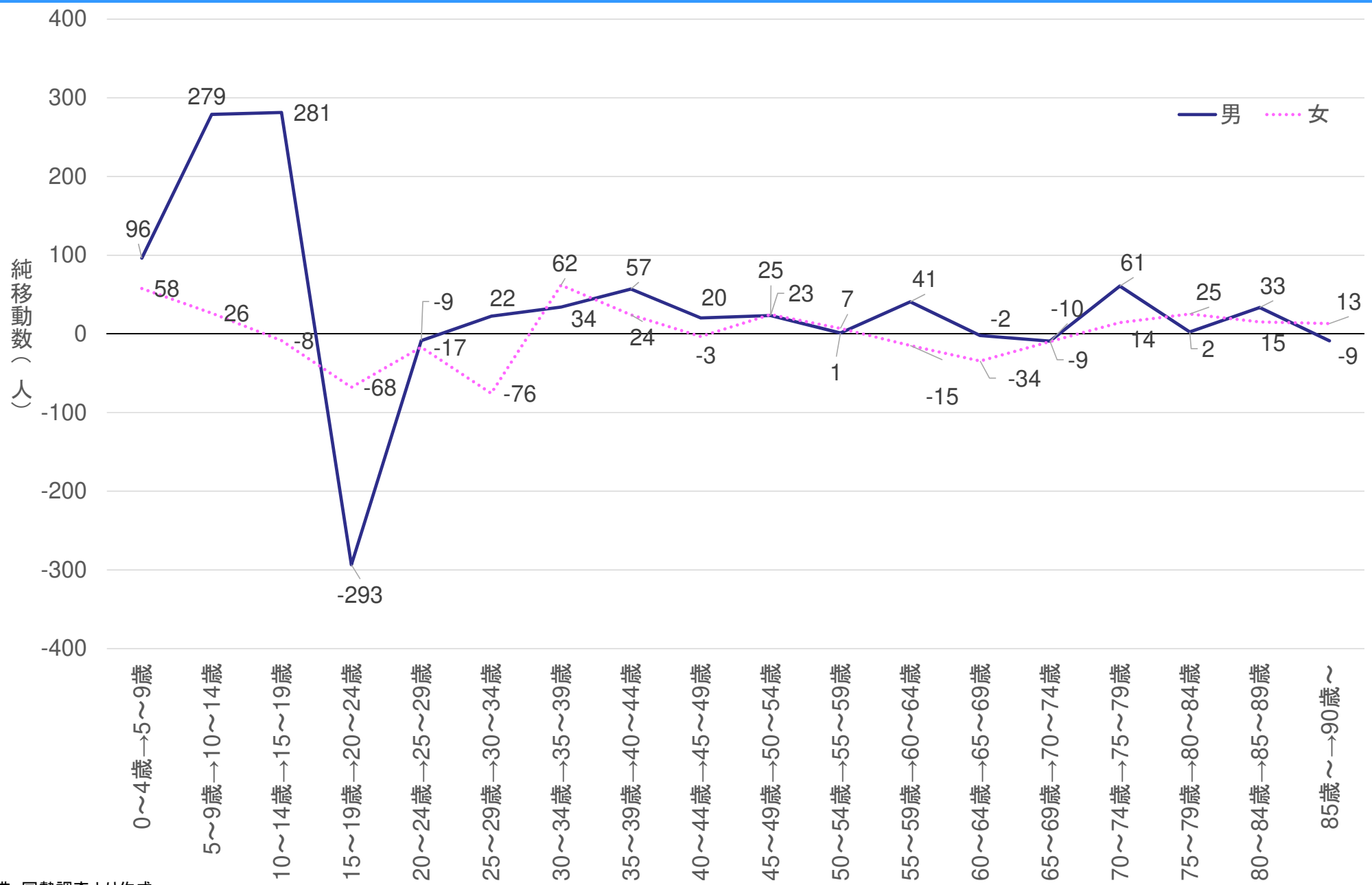

出典：国勢調査より作成

Copyright © 2019 Gamagori City, All rights reserved.

平成22（2010）年→27（2015）年の年齢階級別人口移動

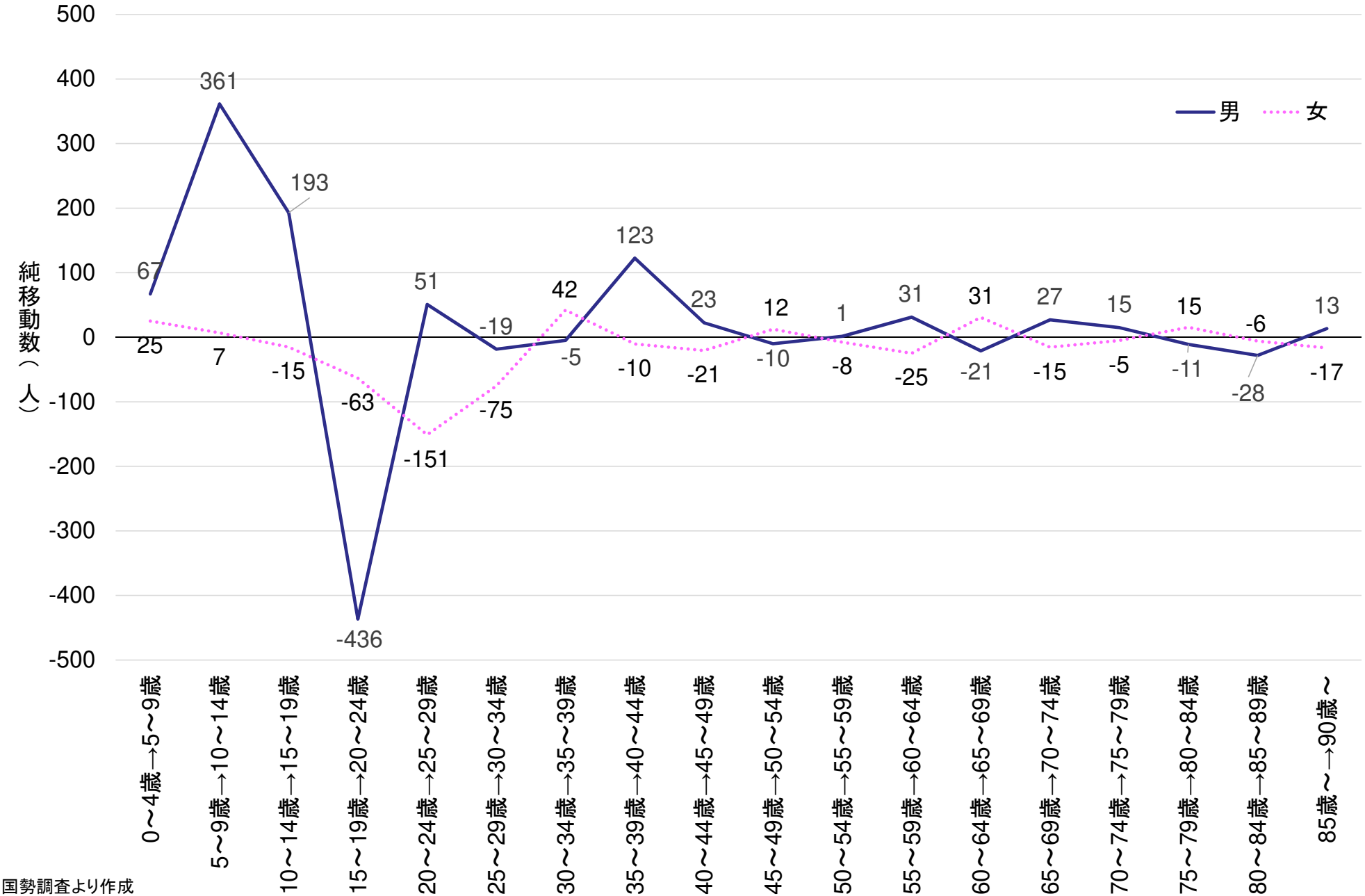

出典：国勢調査より作成

Copyright © 2019 Gamagori City, All rights reserved.

年齢階級別人口移動の推移（男性）

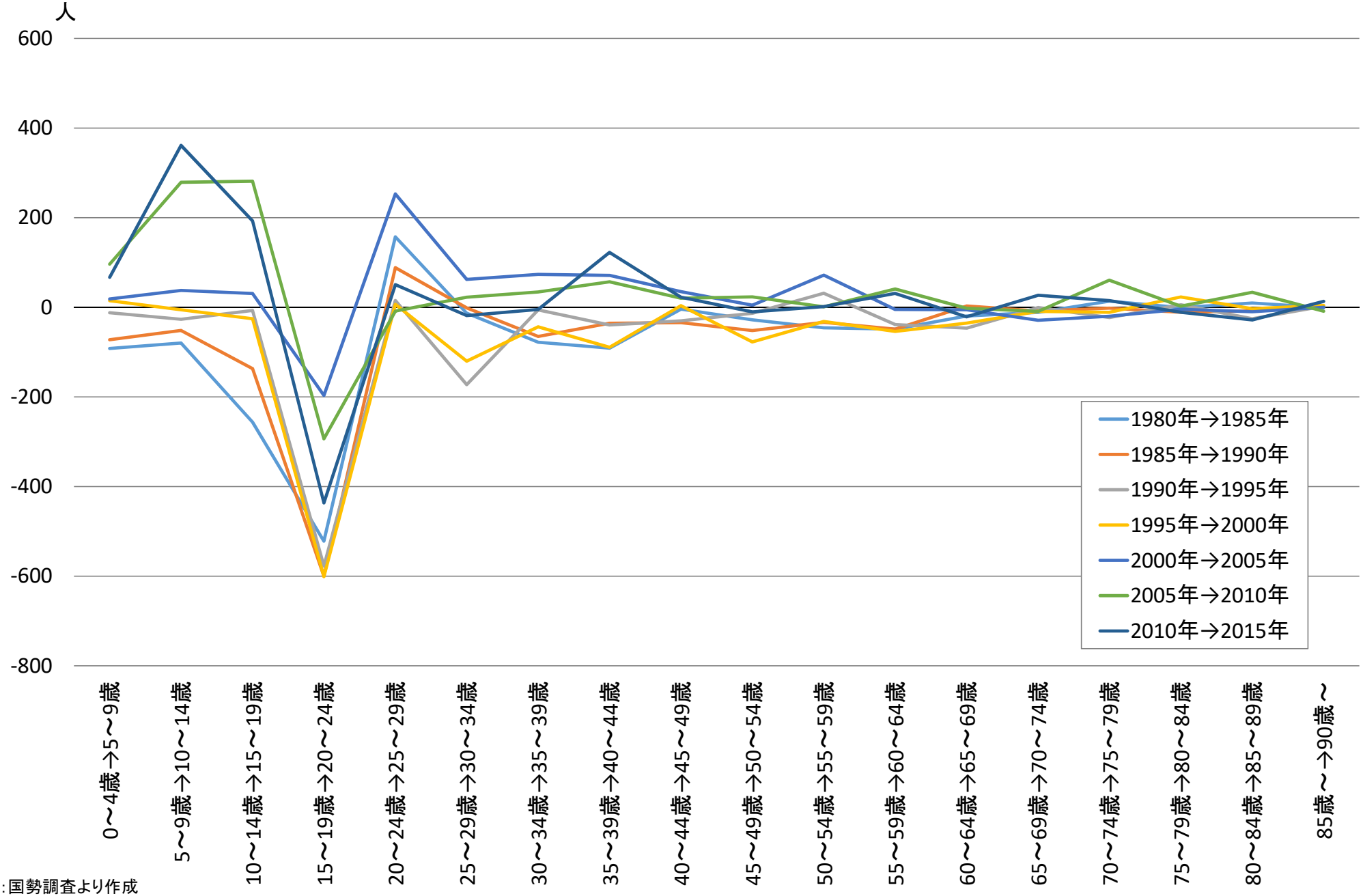

出典：国勢調査より作成

Copyright © 2019 Gamagori City, All rights reserved.

年齢階級別人口移動の推移（女性）

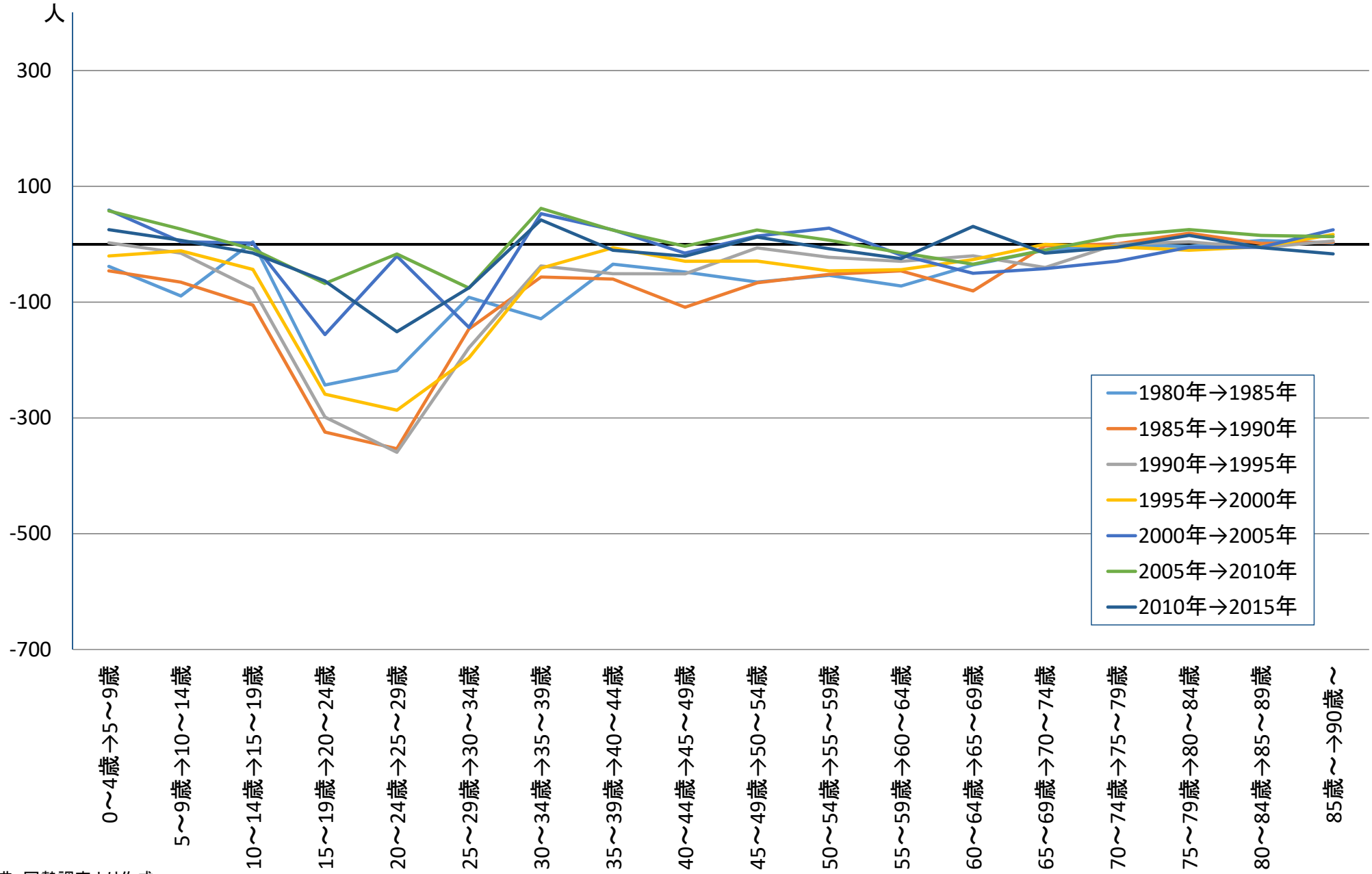

出典：国勢調査より作成

Copyright © 2019 Gamagori City, All rights reserved.

純移動数の状況（2015年）

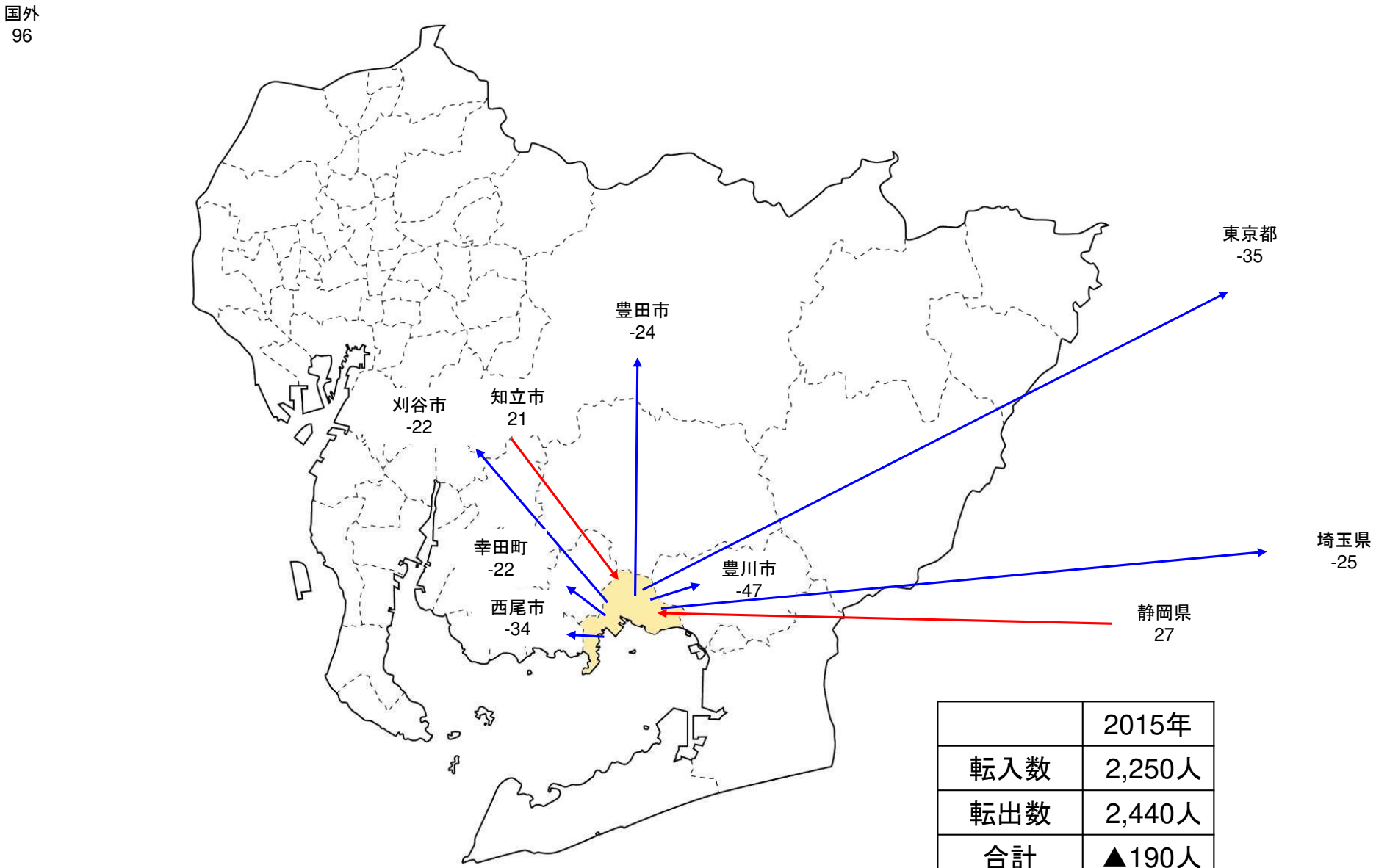

	2015年
転入数	2,250人
転出数	2,440人
合計	▲190人

出典：住民基本台帳の人口移動データより作成。
純移動数（転入数-転入数）20人以上及び－20人以下の移動の都市を掲載

Copyright © 2019 Gamagori City, All rights reserved.

純移動数の状況（2018年）

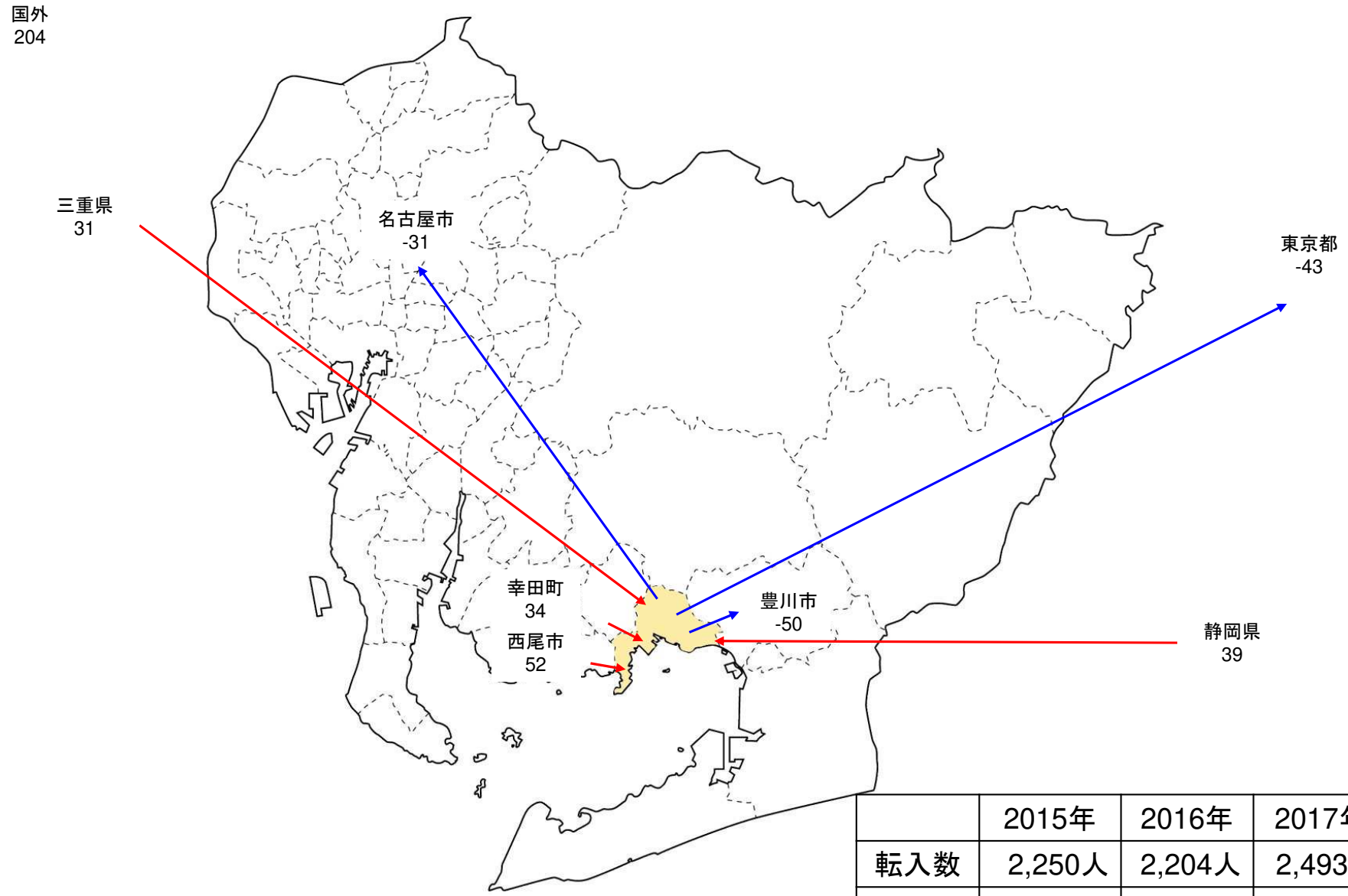

	2015年	2016年	2017年	2018年
転入数	2,250人	2,204人	2,493人	2,990人
転出数	2,440人	2,435人	2,254人	2,574人
合計	▲190人	▲231人	239人	416人

出典：住民基本台帳の人口移動データより作成。
純移動数（転入数-転入数）30人以上及び－30人以下の移動の都市を掲載

Copyright © 2019 Gamagori City, All rights reserved.

産業別就業者数の変化

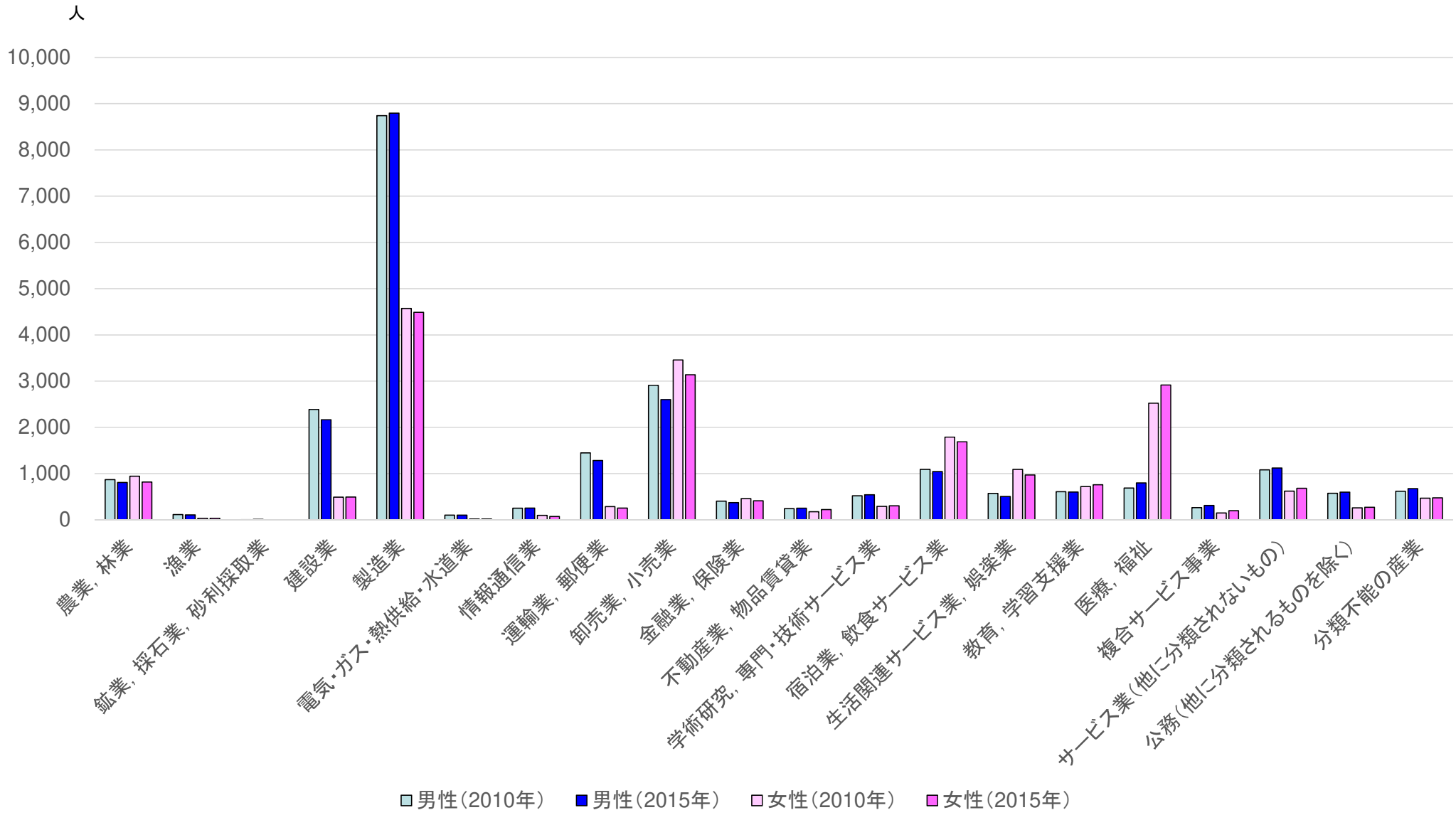

出典：平成22年、平成27年国勢調査の従業地・通学地による人口・就業状態等集計

Copyright © 2019 Gamagori City, All rights reserved.

産業別就業者数の変化②

	男性					女性				
	2005年	2010年	2015年	2010年→2015年比	2005年→2015年比	2005年	2010年	2015年	2010年→2015年比	2005年→2015年比
農業，林業	990	871	809	-7.7%	-22.4%	1,089	943	818	-15.3%	-33.1%
漁業	153	114	107	-6.5%	-43.0%	54	33	34	2.9%	-58.8%
鉱業，採石業，砂利採取業	9	4	11	63.6%	18.2%	0	1	0	-	-
建設業	2,943	2,387	2,166	-10.2%	-35.9%	441	492	493	0.2%	10.5%
製造業	9,029	8,739	8,793	0.6%	-2.7%	4,998	4,573	4,489	-1.9%	-11.3%
電気・ガス・熱供給・水道業	99	103	102	-1.0%	2.9%	0	20	19	-5.3%	-
情報通信業	225	252	254	0.8%	11.4%	99	97	73	-32.9%	-35.6%
運輸業，郵便業	1,323	1,448	1,284	-12.8%	-3.0%	252	286	256	-11.7%	1.6%
卸売業，小売業	3,241	2,909	2,601	-11.8%	-24.6%	3,375	3,459	3,138	-10.2%	-7.6%
金融業，保険業	540	406	374	-8.6%	-44.4%	495	460	412	-11.7%	-20.1%
不動産業，物品賃貸業	153	242	252	4.0%	39.3%	171	176	223	21.1%	23.3%
学術研究，専門・技術サービス業	612	521	544	4.2%	-12.5%	351	292	304	3.9%	-15.5%
宿泊業，飲食サービス業	1,054	1,091	1,045	-4.4%	-0.9%	1,935	1,791	1,689	-6.0%	-14.6%
生活関連サービス業，娯楽業	675	572	506	-13.0%	-33.4%	1,296	1,091	970	-12.5%	-33.6%
教育，学習支援業	576	609	602	-1.2%	4.3%	783	720	759	5.1%	-3.2%
医療，福祉	540	688	799	13.9%	32.4%	2,070	2,524	2,918	13.5%	29.1%
複合サービス事業	342	266	311	14.5%	-10.0%	171	150	199	24.6%	14.1%
サービス業（他に分類されないもの）	1,440	1,082	1,121	3.5%	-28.5%	1,116	622	683	8.9%	-63.4%
公務（他に分類されるものを除く）	666	576	599	3.8%	-11.2%	315	259	273	5.1%	-15.4%
分類不能の産業	252	619	676	8.4%	62.7%	117	470	476	1.3%	75.4%
蒲郡市の就業者数	24,862	23,499	22,956	-2.4%	-8.3%	19,128	18,459	18,226	-1.3%	-4.9%

Copyright © 2019 Gamagori City, All rights reserved.

有効求人倍率

※有効求人倍率（%）＝有効求人数÷有効求職者数
出典：愛知県労働局職業安定課「安定所別有効求人倍率の推移」、厚生労働省「一般職業紹介状況」、愛知労働局「最近の雇用情勢」、
愛知県労働局職業安定課「安定所別有効求人倍率の推移」より作成

Copyright © 2019 Gamagori City, All rights reserved.

婚姻件数と婚姻率

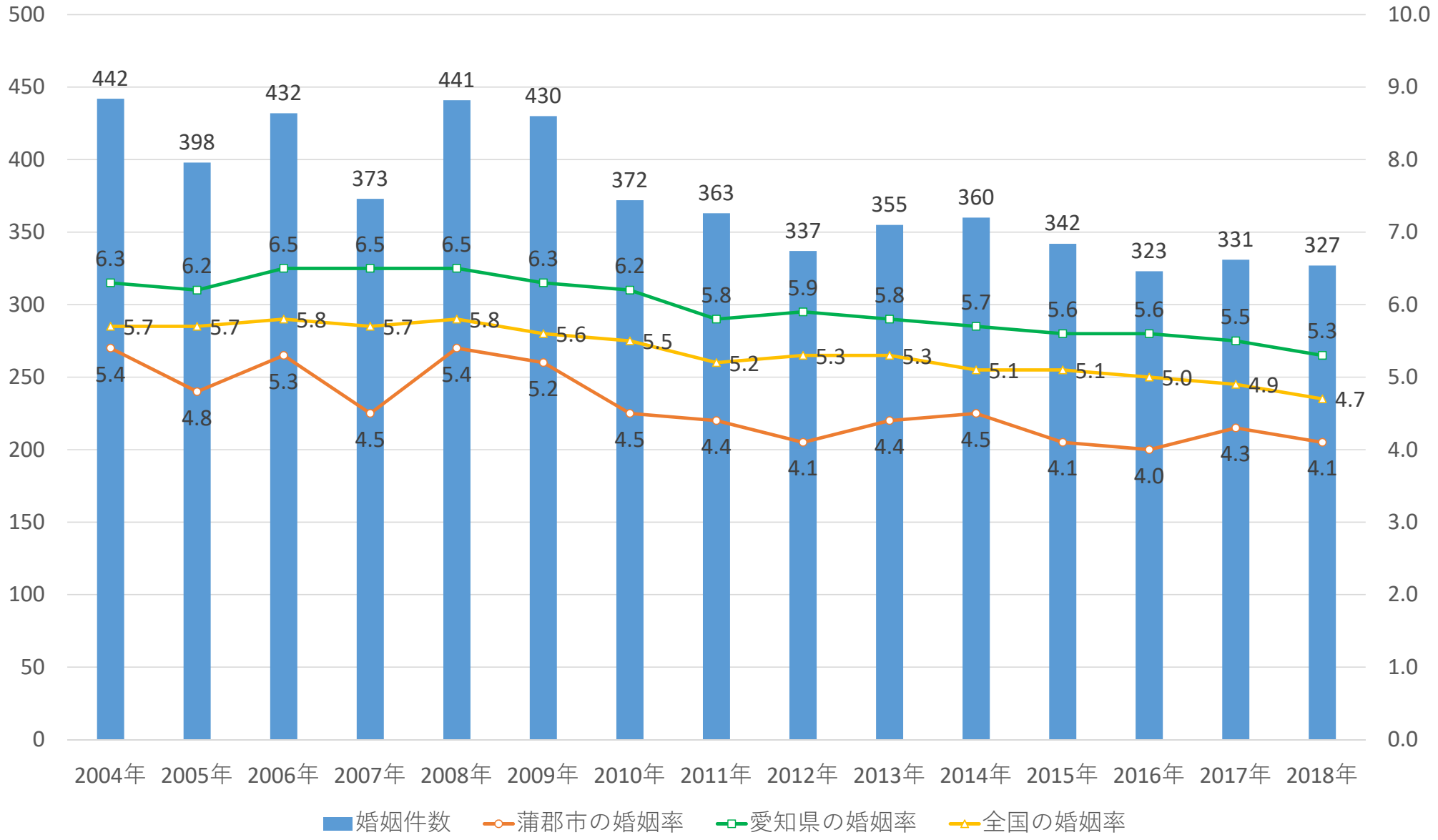

Copyright © 2019 Gamagori City, All rights reserved.

未婚率

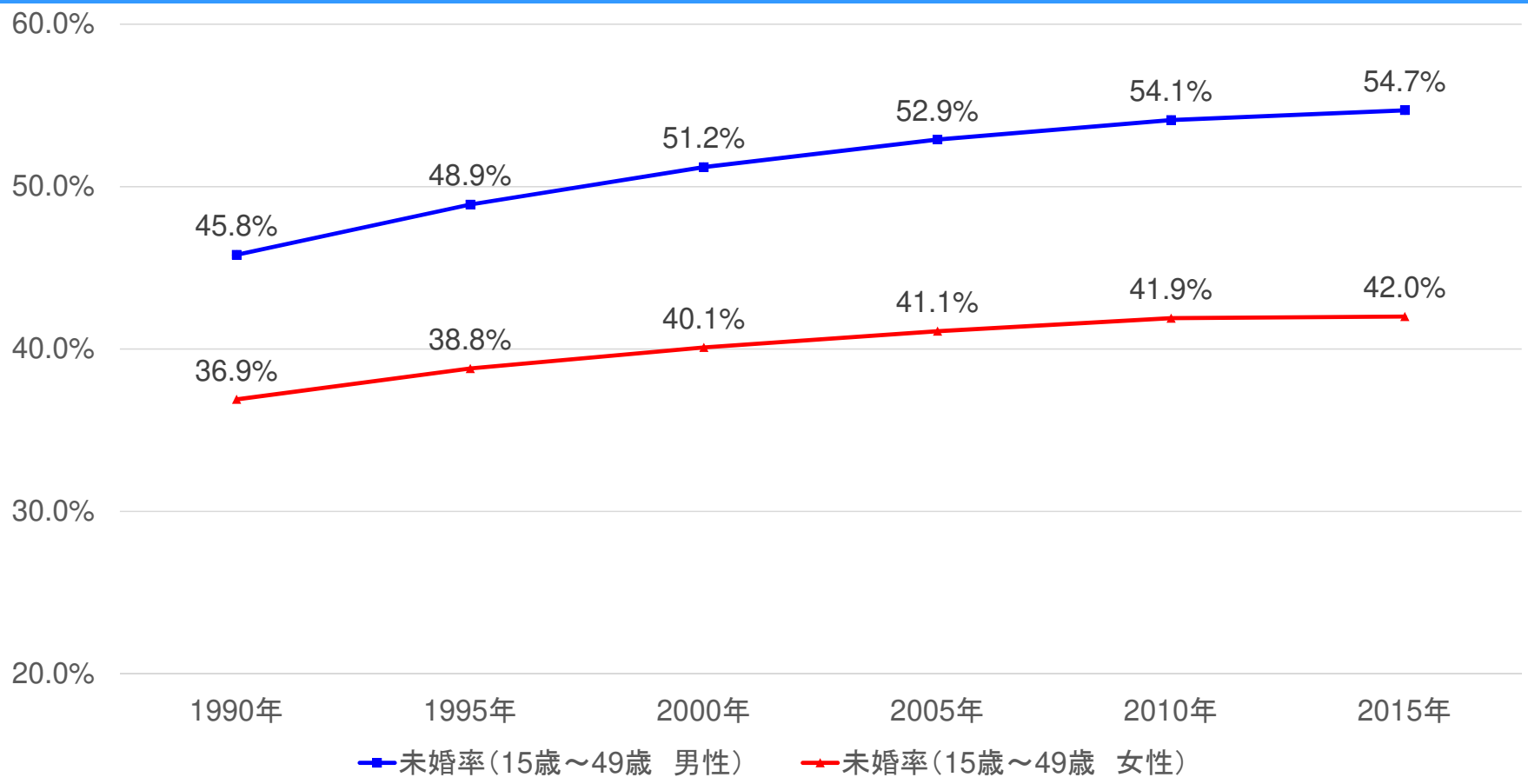

区分	蒲郡市						愛知県平均		全国平均	
	男性			女性			男性	女性	男性	女性
	2000年	2010年	2015年	2000年	2010年	2015年	2015年		2015年	
15歳～19歳	99.4%	99.5%	99.9%	98.6%	99.0%	99.1%	99.6%	99.4%	99.7%	99.4%
20歳～24歳	92.1%	93.1%	94.8%	87.6%	88.3%	90.9%	95.2%	91.0%	95.0%	91.4%
25歳～29歳	68.5%	70.3%	75.0%	54.0%	59.5%	60.3%	72.8%	57.4%	72.7%	61.3%
30歳～34歳	42.9%	46.4%	48.5%	23.7%	31.2%	32.3%	46.3%	29.9%	47.1%	34.6%
35歳～39歳	28.0%	33.9%	37.0%	11.3%	18.4%	21.0%	34.5%	20.4%	35.0%	23.9%
40歳～44歳	17.4%	30.5%	30.9%	6.2%	13.7%	16.2%	29.5%	16.2%	30.0%	19.3%
45歳～49歳	15.2%	23.9%	28.6%	5.1%	9.9%	13.4%	24.9%	13.2%	25.9%	16.1%
計	51.2%	54.1%	54.7%	40.1%	41.9%	42.0%	51.7%	41.0%	53.3%	44.0%

出典：国勢調査より作成

Copyright © 2019 Gamagori City, All rights reserved.

蒲郡市の将来人口（現行）

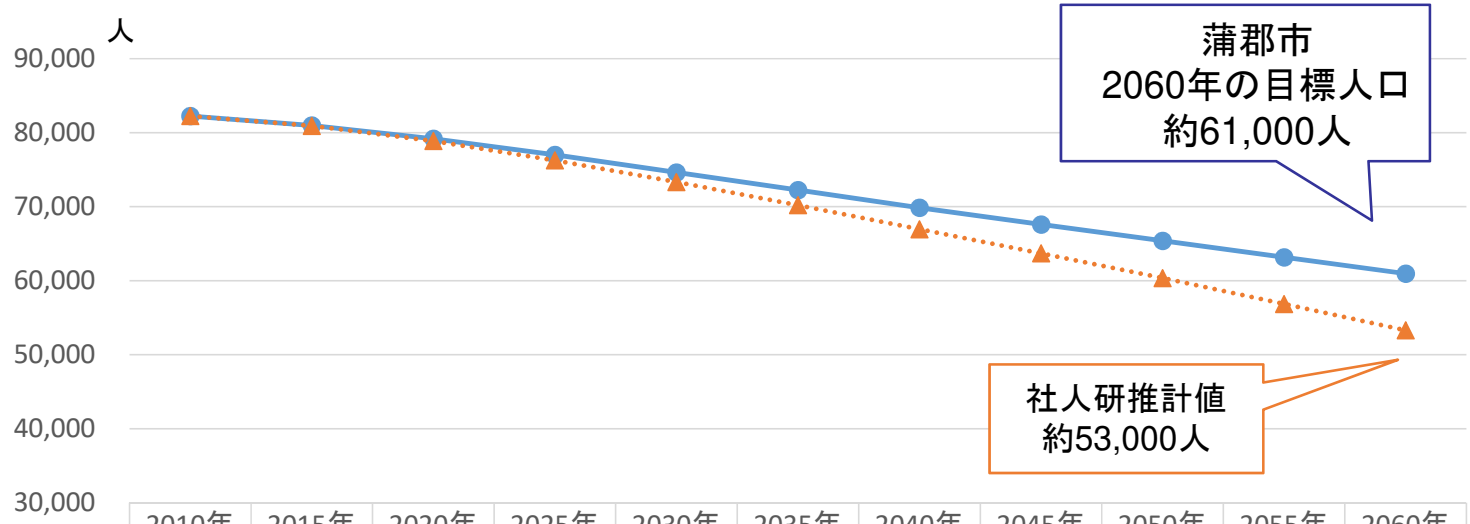

	2010年	2015年	2020年	2025年	2030年	2035年	2040年	2045年	2050年	2055年	2060年
蒲郡市目標値（人口ビジョン策定時）	82,249	80,973	79,179	77,005	74,635	72,250	69,865	67,600	65,398	63,166	60,961
社人研推計値（人口ビジョン策定時）	82,249	80,929	78,876	76,266	73,329	70,212	66,959	63,695	60,362	56,853	53,293

蒲郡市目標値（人口ビジョン策定時）　社人研推計値（人口ビジョン策定時）

蒲郡市目標値	独自の推計。社人研推計をベースに、合計特殊出生率を市独自に設定した場合のシミュレーション。合計特殊出生率は、2015年1.42、2020年1.50、2025年1.58、2030年1.66、2035年1.75、2040年1.83、2045年1.91、2050年1.99、2055年～2060年2.07。
社人研推計値	社人研推計準拠。市の2005年から2010年の人口動向を勘案し将来の人口を推計。合計特殊出生率は2015年1.39、2020年1.36、2025年～2060年1.34。移動率は2005年～2010年の国勢調査に基づいて算出された純移動率が、2015年～2020年までに定率で0.5倍に縮小し、その後はその値を2035～2060年まで一定と仮定。

Copyright © 2019 Gamagori City, All rights reserved.

蒲郡市の将来人口分析

2015年の国勢調査の結果より、2010年の推計より172人の増加となった。2015年の数値を確定値として推計とすると2060年の推計値が約53,000人から約57,000人と約4,000人増加する。
単純に人口ビジョンと同条件において蒲郡独自の推計をすると約61,000人から約62,300人と約1,300人増加する。

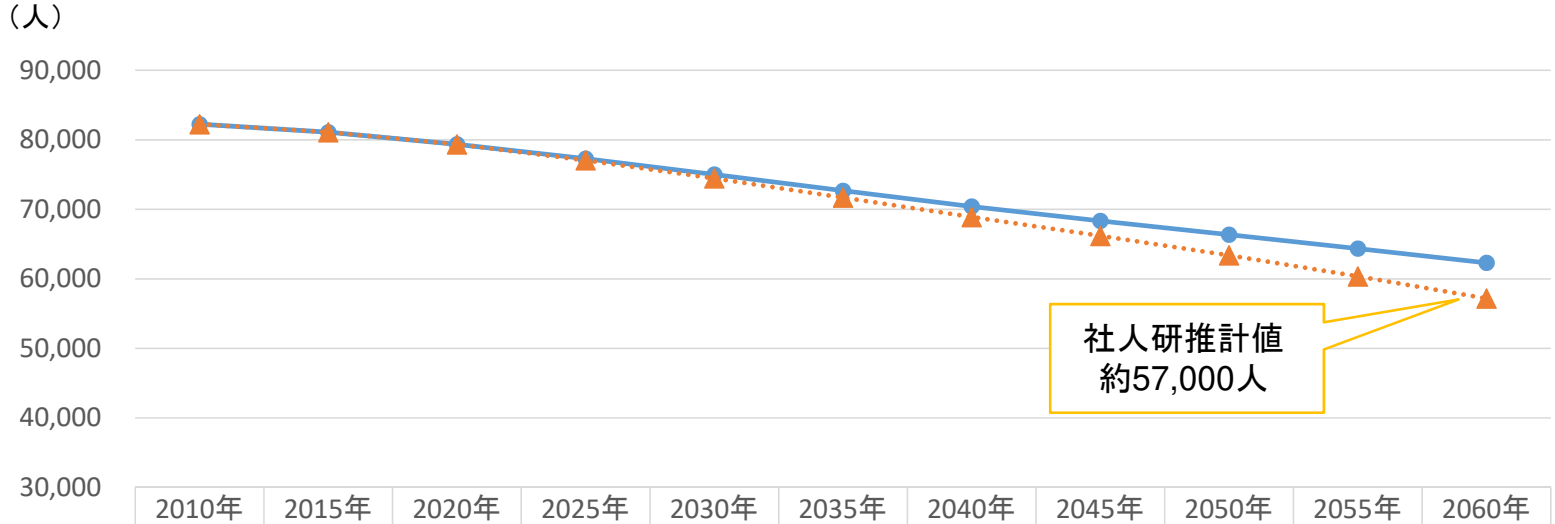

	2010年	2015年	2020年	2025年	2030年	2035年	2040年	2045年	2050年	2055年	2060年
蒲郡市目標値（2015年実績値含む）	82,249	81,100	79,355	77,288	75,014	72,674	70,405	68,338	66,357	64,354	62,308
社人研推計値（2015年実績値含む）	82,249	81,100	79,344	77,050	74,462	71,700	68,893	66,180	63,382	60,355	57,180

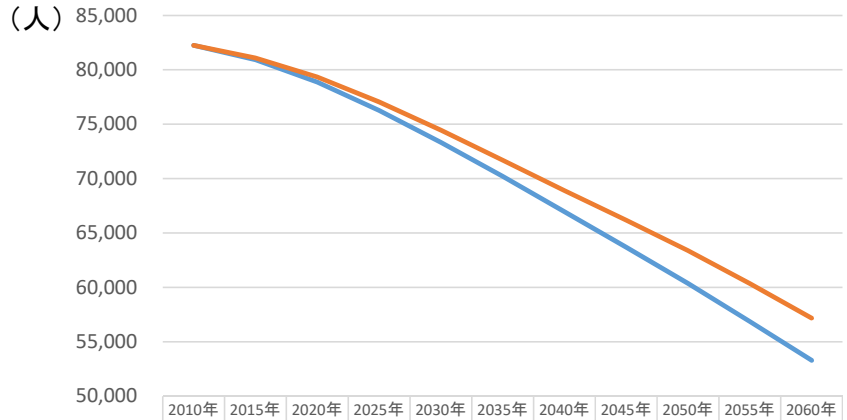

	2010年	2015年	2020年	2025年	2030年	2035年	2040年	2045年	2050年	2055年	2060年
社人研推計値（人口ビジョン策定時）	82,249	80,929	78,876	76,266	73,329	70,212	66,959	63,695	60,362	56,853	53,293
社人研推計値（2015年実績値含む）	82,249	81,100	79,344	77,050	74,462	71,700	68,893	66,180	63,382	60,355	57,180

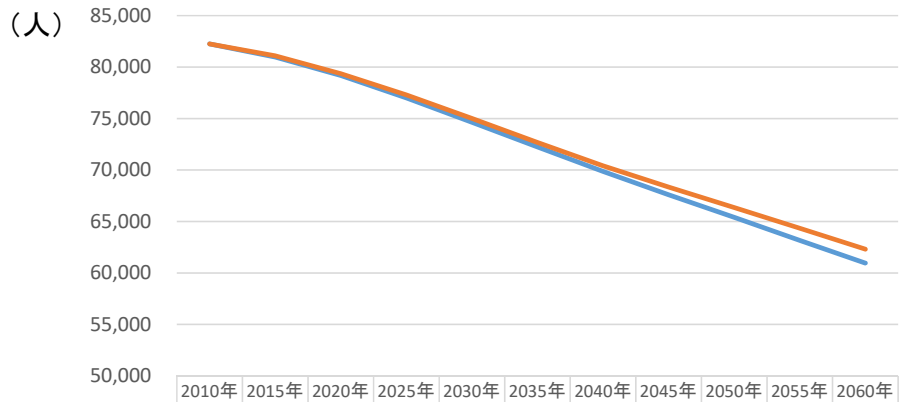

	2010年	2015年	2020年	2025年	2030年	2035年	2040年	2045年	2050年	2055年	2060年
蒲郡市目標値（人口ビジョン策定時）	82,249	80,973	79,179	77,005	74,635	72,250	69,865	67,600	65,398	63,166	60,961
蒲郡市目標値（2015年実績値含む）	82,249	81,100	79,355	77,288	75,014	72,674	70,405	68,338	66,357	64,354	62,308

Copyright © 2019 Gamagori City, All rights reserved.

蒲郡市の将来人口

2015年の結果を踏まえると2060年の人口予想が変化する。
しかし、以下の観点から検証は行うものの人口ビジョンは改訂せず現行のままとする。

① 今後40年以上先の長期目標を５年ごとに見直すことは政策の効果を判断するにはサイクルが早く、最低10年程度で見直しを図ることが望ましい。

② 市の最上位計画である総合計画と見直し期間を合わせ、効率的かつ整合のとれた市政運営を行っていくため、第五次総合計画（2021年～2030年）を見直す、2030年を目途に人口ビジョンの改訂を行う。

③ 人口増加の要因は外国人の社会増となっており、日本人の人口は年々減少している。

④ 地方創生人口ビジョン・総合戦略を策定し、地方創生交付金を活用し、人口減少対策を本格的に実施してきたのは2015年（平成27年度）からである。

Copyright © 2019 Gamagori City, All rights reserved.