

令和3年度

蒲郡市利用者支援事業
(子育てコンシェルジュ)

事業報告



蒲 郡 市

利用者支援事業実施場所



蒲郡市保健医療センター内

蒲郡市子育て世代包括支援センター

〒443-0036

蒲郡市浜町4番地

☎56-2305



蒲郡市西部子育て支援センター

〒443-0102

蒲郡市金平町三本木1番地

☎57-8066



蒲郡市役所 子育て支援課

〒443-8601

蒲郡市旭町17番1号

☎66-1107

目 次

1	活動状況	1
2	利用者支援事業実施内容	3
3	相談事業実施報告	7
	(1) 方法別件数	
	(2) 内容別件数	
	(3) 対象者別件数	
	(4) 紹介先別件数	
4	実施場所別相談傾向	13
5	相談内容 (事例)	13
6	今年度の反省及び課題	16
7	次年度に向けて	16
8	蒲郡市利用者支援事業実施要綱	17
	(資料) 子育てコンシェルジュ便り	

1 活動状況

相談事業

子育て世代包括支援センター
西部子育て支援センター
蒲郡市役所子育て支援課



利用者の皆様からの様々な相談に応じています。

子育て世代包括支援センターでは、Web相談にも対応しています。



※より身近な場所で相談を行うため出張相談会「街角コンシェルジュ」を実施しています。(右図参照)

保健センターとの連携

- 1歳児教室
(保健医療センター)
- 1歳8か月児健診
(保健医療センター)
- 2歳児教室
(保健医療センター)
- 多胎児サロン「にこにこママ」
(保健医療センター)

年齢にふさわしい“ふれあい遊び”や“絵本”等の紹介をしています。

「子育てコンシェルジュリーフレット」「子育てコンシェルジュ便り」「蒲郡市子育て支援ガイドブック」等の配布や「保育園・認定こども園の園庭開放」の紹介等をしています。また、子育ての相談にも応じています。



就園前発達支援

- ひこうきぐみ(形原北保育園)
- いるかぐみ(三谷西保育園)

- がまごおり・ふれあいの場
うさぎグループ

発達支援が必要な子どもが集団保育を体験する教室や療育施設に出向き、子どもや保護者の支援をしています。



- なかよし広場
(保健医療センター)

親子遊びの配信

- 「うみのこ みんなであそぼう」
- 子育て世代包括支援センター

新型コロナウイルス感染症対策で、外出を控え家で過ごしている家庭向けに、親子遊びのWeb配信をしています。

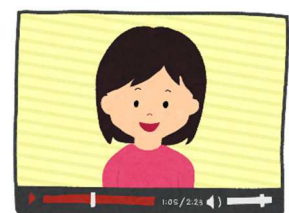

街角コンシェルジュ（出張相談会）

とき			ところ	
4月	23日	10:30~12:00	蒲郡市立図書館	
5月	18日	10:30~11:30	しおつ児童館	(児童館) 
	19日	〃	おおつか児童館	
	21日	10:30~12:00	蒲郡市立図書館	
6月	1日	10:30~11:30	ちゅうぶ児童館	(蒲郡市立図書館) 
	2日	〃	おおつか児童館	
	9日	〃	みや児童館	
	10日	〃	にしうら児童館	
7月	5、26日	10:00~11:30	中央子育て支援センター	
	9日	10:30~12:00	蒲郡市立図書館	
	16日	10:30~11:30	がまごおり児童館	
8月	2、23日	10:00~11:30	中央子育て支援センター	
9月	6、27日	10:00~11:30	中央子育て支援センター	
	10日	10:30~11:30	かたはら児童館	
	17日	10:30~12:00	蒲郡市立図書館	
10月	18日	10:00~11:30	中央子育て支援センター	
11月	1、15日	10:00~11:30	中央子育て支援センター	新型コロナウイルス感染症対策として下記のイベントでは、開催を中止したり、開催内容を変更したりして実施したため街角コンシェルジュ(出張相談会)は中止になった。 8月 がまごおり子育てフェスティバル 2021 10月 蒲郡まつり 2月 農林水産まつり & 食育フェスタ 3月 福祉まつり
	2日	10:30~11:30	ちゅうぶ児童館	
	11日	〃	にしうら児童館	
	17日	〃	おおつか児童館	
	19日	10:30~12:00	蒲郡市立図書館	
12月	23日	9:00~12:00	ひとねる祭	
	1日	10:30~11:30	おおつか児童館	
	6、16日	10:00~11:30	中央子育て支援センター	
	8日	10:30~11:30	みや児童館	
1月	17日	10:30~12:00	蒲郡市立図書館	
	21日	10:30~11:30	がまごおり児童館	
2月	7日	10:00~11:30	中央子育て支援センター	
	15日	10:30~11:30	しおつ児童館	
	18日	10:30~12:00	蒲郡市立図書館	
3月	2日	10:30~11:30	おおつか児童館	
	7日	10:00~11:30	中央子育て支援センター	
	11日	10:30~11:30	かたはら児童館	

2 利用者支援事業実施内容

*新型コロナウイルス感染症対策のため中止あり

	目的	取組内容	方法	実施場所	実施時期、回数
相談事業	<p>・子育て家庭の相談に応じる中で、ニーズを把握し、適切な施設や事業等を円滑に利用できるように支援する</p>	<p>相談対応 情報提供 施設・事業利用支援及びコーディネート (P7～15)</p>	<p>来所相談 電話相談 出張面談 家庭訪問 メール相談 Web相談 同道相談 その他 街角コンシェルジュ (出張相談会)</p>	<p>子育て世代包括支援センター 西部子育て支援センター 蒲郡市役所子育て支援課</p> <p>児童館 蒲郡市立図書館</p> <p>中央子育て支援センター ひとねる祭 がまごおり子育てフェスティバル 2021 蒲郡まつり 農林水産まつり&食育フェスタ 福祉まつり</p>	<p>随時 月～金 10時～16時 8時30分～17時 8時30分～17時</p> <p>4～3月* 4/23・5/21 7/9・9/17 11/19・12/17 2/18 7～3月 11/23 中止 中止 中止 中止</p>
関係機関との連携	<p>・関係機関との連絡調整、連携、協働の体制づくりを行う ・発達支援が必要な子どもの早期発見、支援、及び関係機関との連携を図る</p>	<p>関係機関連絡・調整</p>	<p>情報提供・共有 連絡・相談 調整・報告 支援方針決定</p> <p>子育て世代包括支援センター うみのこ広場 うみのこ教室</p>	<p>ケース会議</p> <p>保健医療センター 保健医療センター</p>	<p>随時</p> <p>第3月* 第4火</p>

関係機関との連携			保健センター関係	保健医療センター	4月～3月*
			なかよし広場	保健医療センター	10/13
			なかよし広場講話	保健医療センター	4月～3月*
			1歳児教室	保健医療センター	〃 *
			1歳8ヶ月児健診	保健医療センター	〃 *
			2歳児教室	保健医療センター	7/30・11/26
			多胎児サロン	保健医療センター	2/25
			「ここここママ」		
			療育機関関係		
			訪問療育指導	がまごおり・ふれあいの場	8/18・10/12
	児童発達支援センター	10/28			
	がまごおり・こどもデイサービス	1/17			
訪問	放課後等デイサービス	4/13・4/14 6/22・2/28 3/1			
	がまごおり・ふれあいの場 (うさぎグループ) (きりんグループ)	4/21・11/17 1/19・3/23 8/20			
	がまごおり・こどもデイサービス	8/17・12/23			
幼稚園・保育園等関係					
幼稚園訪問療育指導	木船幼稚園	5/11			
	蒲郡あさひこ幼稚園	6/11			
就園前発達支援児教室 (ひこうきぐみ・いるかぐみ)	ひこうきぐみ(形原北保育園)	木・金曜日* (不定期参加)			
	いるかぐみ(三谷西保育園)	月・火曜日* (不定期参加)			

関係機関との連携	・地域の子育て資源の育成、地域課題の発見・共有、地域に必要な社会資源の開発に努める	各種会議出席	入園申込受付等補助 (書類配布及び記入説明・入園申込受付) (入園申込説明)	市役所・児童館 療育機関・ひこうきぐみ・ いるかぐみ	9～10月 8月
			保育園仮入園 及び審査会	実施保育園及び市役所	11/1・11/2 11/12
			蒲郡市子育て支援 ネットワーク協議会 発達支援児関係者会議	市役所・書面 保健医療センター	4/16・7/30 1/28 第3木(随時)
			蒲郡市男女共同参画プ ラン推進会議	市役所	5/26
			蒲郡市子ども・子育て 会議	書面・Web	5/27・6/29 8/26・2/10
			支援プランケース会議	保健医療センター	6/10・7/1 8/20・10/25
			蒲郡市障害者自立支援協 議会専門部会こども部会	市役所・Web	7/14・9/15 12/22
			母子保健推進会議	保健医療センター	7/14・12/15
			蒲郡市私立幼稚園 連絡会議	市役所	11/16・3/29
			蒲郡市子育て支援関係 者連絡会議	保健医療センター	11/17
			蒲郡市子ども・若者支 援ネットワーク協議会 参加イベント等実行 委員会	市民会館	11/29
			子育てフェスティ バル 2021 ひとねる祭	生命の海科学館 保健医療センター	4/30 10/21・12/14

周知・広報	・積極的な広報・啓発活動を実施し、サービス利用者及び関係機関・団体等への周知を図る	子育てコンシェルジュ紹介及びリーフレット等配布 各種研修会等講話	来所時 街角コンシェルジュ（出張相談会） 保健センター健診・教室	各所	4～3月
	・子育てに関する情報を提供する	子育てコンシェルジュ便り発行（資料） ホームページ掲載	市内各機関に配布 『子育てコンシェルジュ便り』 『子育てお役立ち情報』 保育園・認定こども園園庭開放 幼稚園見学会・入園説明会 『子育てコンシェルジュに相談してみませんか』 街角コンシェルジュ開催予定一覧表 『家庭でできる親子遊び』	医療機関 関係機関 公共施設 蒲郡市公式ホームページ『子育てコンシェルジュの部屋』 蒲郡市公式ホームページ『子育て世代包括支援センター』	隔月 随時
		オンライン配信	『うみのこ みんなであそぼう』	子育て世代包括支援センター	月・木
その他	・利用者支援専門員としての知識や技能を高める	視察・研修 他市関係 その他	蒲郡市学校保健研究大会 放課後等デイサービス見学会 東三河五市利用者支援事業連絡会議 子育てコンシェルジュ連絡会議	市民会館 「ぼると」・「あぼろ」 書面 市役所・保健医療センター	11/14 2/28・3/1 3月 月1回

3 事業実施報告

(1) 方法別件数

	4月		5月		6月		7月		8月		9月		10月		11月		12月		1月		2月		3月		計														
	包	西支	包	西支	包	西支	包	西支	包	西支	包	西支	包	西支	包	西支	包	西支	包	西支	包	西支	包	西支															
来所	24	11	100	13	19	73	24	14	116	9	14	71	15	9	85	11	8	161	27	6	56	11	9	63	12	12	62	18	7	97	13	6	55	18	18	73	1340		
	135			105		154	94		109	180		89			83		86		74		122							86		122			74		109				
(紹介)	26	2	48	12	4	34	39	3	43	11	10	43	21	1	48	13	4	59	34	4	20	15	2	26	16	3	36	24	2	50	17	4	30	22	10	27	763		
	76			50		85	64		70	76		58			43		55		51		76							55		76			51		59				
電話	3	2	53	3	40	9	3	46	2	44	11	47	10	2	55	10	2	55	2	2	39	2	3	29	8	2	39	4	1	38	2	2	13	8	1	31	556		
	58			43		58	46		58	67		43			34		49		17		43							49		43			17		40				
(紹介)	3	2	18			22	5	1	19	1	12	6	20	9	2	8	1	2	16	2	2	12	2	2	12	8	2	17	3	1	21	1	1	5	5	1	15	243	
	23			22		25	13		26	19		19			16		27		7		25							27		25			7		21				
出張			22	4		15			12	13	12	5			30	20		122		19	22			25	13		24	3		34	7		7			12	1	426	
	26			19		25	17		50		17		50		58		122		41		41			38			27		41			7		7		13			
(紹介)			13			1			8	1	2		5	2	24		24		4	7			28	7			10	1		15			5			2		135	
			13			9			9		2		7		24		24		11		11			35			11		15			5		5		2			
家庭訪問	2		3			1			1	1	1	1	1						1					1				1					1					12	
	5			0		1			1	1	1	1	1						1		1			1				1		0			1			0			
(紹介)	2		1								1								1				3					2										10	
	3			0		0			0		1								1		1		3					2		0							0		
メール									1		2				2													3						1					13
	0			0		1			1		2				2					0				0				3						1			1		
(紹介)				0					1		0				0														0						1				6
	0			0		1			1		0				0					0				0				0							1			1	
同道			1						1		1																												4
	1			1		1			1		1				0					0				0				0		0							0		0
(紹介)									2																														3
	0			1		2			2		0				0					0								0		0								0	
合計	29	35	161	16	23	129	34	29	177	9	28	124	27	39	154	21	132	216	30	27	117	13	37	106	20	38	108	22	42	145	15	15	70	26	31	106	2351		
	225			168		240	161		220	369	161		220		220		369		174		174		156			166		166		209		100		163					
(紹介)	31	17	67	12	5	57	44	12	66	11	13	56	27	6	70	22	30	67	36	10	43	17	32	48	24	15	56	27	18	74	18	10	36	27	13	43	1160		
	115			74		122	80		103	119	80		103		103		119		89		89		97			95		95		119		64		83					

(2) 内容別件数

	4月		5月		6月		7月		8月		9月		10月		11月		12月		1月		2月		3月		計													
	包 西 支	支 西 支	包 西 支	支 西 支	包 西 支	支 西 支	包 西 支	支 西 支	包 西 支	支 西 支	包 西 支	支 西 支	包 西 支	支 西 支	包 西 支	支 西 支	包 西 支	支 西 支	包 西 支	支 西 支	包 西 支	支 西 支	包 西 支	支 西 支														
子どもの預かり	7	12	1	2	15	6	2	23	3	3	24	3	6	16	10	3	8	2	2	12	6	4	23	4	4	15	6	4	15	283								
	19		18		31	30			31			25			21			16		33			23			11		25										
(紹介)	9	7	1	1	15	6	2	13	5	6	14	3	6	17	10	4	4	2	6	10	6	5	12	4	5	11	5	1	7	6	3	12	238					
	16		16		21	25			21			26			18			18		23			20			13		21										
園・学校	11	20	99	6	4	55	17	11	93	5	10	63	5	10	13	98	10	118	162	13	5	51	5	5	56	5	6	52	11	22	103	7	3	32	10	9	55	1255
	130		65		121	78			121			290			69			66		63			136			42		74										
(紹介)	10	14	44	5	2	22	17	3	24	5	2	22	10	1	40	10	12	29	12	17	5	1	21	4	2	22	11	11	30	7	3	17	10	4	10	459		
	68		29		44	29			51			51			29			27		28			52			27		24										
発達	2	13	2	3	29	4	28	3	24	1	5	24	1	6	21	1	6	21	28	31	5	8	14	12	25	37	6	6	6	3	5	8	284	284				
	15		34		32	27			30			31			28			14		22			37			6		8										
(紹介)	2	1	9	2	9	2	9	1	7	1	3	1	6	4	1	10	1	10	3	2	2	5	2	5	1	8	2	2	2	1	8	2	1	81	81			
	2		10		11	8			4			11			11			5		7			9			2		1										
健康・育児	8	14	12	12	1	9	27	1	9	14	2	7	16	2	7	13	2	11	13	2	11	13	2	31	1	14	16	7	6	1	17	8	301	301				
	22		24		37	23			25			26			21			20		34			30			13		26										
(紹介)	2	2	1	3	1	1	9	2	5	1	1	6	1	3	1	5	1	6	2	2	2	1	7	7	7	7	3	3	1	6	71	71						
	2		4		11	7			8			3			7			7		5			7			3		7										
育児不安 育児ストレス	3	1	2	4	2	5	3	4	6	1	1	3	1	2	3	4	2	2	3	1	1	7	3	1	1	2	3	1	5	1	5	1	85	85				
	6		11		13	5			6			5			4			5		10			5			5		7										
(紹介)	2			2	5	1	1	1	1	2	1	2	1	2	1	1	2	5	2	1	2	5	2	1	1	1	1	1	1	1	1	33	33					
	2		2		7	1			3			2			2			1		7			3			2		1										
その他	11	10	66	4	8	54	13	6	75	1	16	39	14	16	53	7	14	90	12	9	47	10	21	49	11	16	67	10	8	64	6	9	46	14	14	63	973	
	87		66		94	56			83			111			80			68		68			80		94		82		61		91		61					
(紹介)	10	3	12	5	2	6	15	3	10	1	2	7	9	1	6	6	6	14	12	4	6	10	21	8	10	4	11	10	1	17	5	6	6	10	6	13	278	
	25		13		28	10			16			26			39			22		22			39		25		28		17		29		17		29			
合計	32	41	206	17	31	170	40	36	252	10	42	167	31	49	216	25	151	307	40	33	146	17	43	141	27	65	164	28	61	224	20	20	98	32	52	147	3181	
	279		218		328	219			296			219			201		483		219		219		201		256		313		138		231		138		231			
(紹介)	31	17	67	12	5	57	44	12	66	11	13	56	27	6	70	22	30	67	36	10	43	17	32	48	24	15	56	27	18	74	18	10	36	27	13	43	1160	
	115		74		122	80			103			80			103		119		89		89		97		95		119		64		83		64		83			

(3) 対象者別件数（1件に関して複数人数の場合有）

※未就園児…一時預り、託児所利用者を含む

	4月		5月		6月		7月		8月		9月		10月		11月		12月		1月		2月		3月		計												
	包	西	支	包	西	支	包	西	支	包	西	支	包	西	支	包	西	支	包	西	支	包	西	支													
未就園児	17	31	103	5	24	62	26	30	103	7	25	58	17	154	167	20	27	89	10	32	75	17	40	112	13	38	98	8	19	55	19	38	96	1826			
	151			91			159			90			338			136			117			169			149			82			153						
(紹介)	21	15	48	6	5	39	36	10	29	10	7	25	22	6	52	18	26	37	24	10	33	14	28	32	23	15	41	14	14	41	13	10	30	18	12	26	810
	84			50			75			42			80			67			74			79			69			53			56						
園児	6	10	55	7	2	66	5	5	80	1	4	43	2	2	35	1	6	76	3	30	1	1	38	2	3	31	3	10	54	5	2	22	4	3	36	628	
	71			75			90			48			39			83			33			40			36			67			3						
(紹介)	3	2	10	3	13		3	2	28		5	20	2	10		3	21	3	6	1	9			9		9		3	4	23	4	3	4	10	204		
	15			16			33			25			12			24			9			10			9			30			7						
小学生	2	3	19	1	10				20		2	35		11		1	24		10		10		9		2	22	1	11		8		1	9	201			
	24			11			20			37			11			25			10			9		24			12			8							
(紹介)	2	1		1			8		8		10		4			8			0		4		4		6		6	1	8		2		6	61			
	3			1			8			10			4			8			0			4		6			9			2							
中学生		7		2				7					2				3		4		4		5		1		1			1			4	36			
	7			2			7			0			2			3			4			5		1			0			1							
(紹介)		5		2			1		1				2						2		2		2		0		0				0		1	15			
	5			2			1			0			2			0			2		2		2		0		0				0						
中学生以上		7		5			1		1								3						1		1									18			
	7			5			1			0			0			3			0			1		1													
(紹介)		2					1		1										0		0		1		0									4			
	2			0			1			0			0			0			0			1		0													
その他	4	3	2	3	2	3	2	4	1	3	1	2	1	6	3	1	5	7	2	2	6	2	2	6	2	1	1	5	3	2	5	3	1	4	88		
	7			8			6		5		9		9		9		9		9		10		10		2		8		7		8						
(紹介)	5	1	3	2	4		4	1	1	1	3	2	4	1	1	1	1	9	2	2	4	2	2	4	1		9	2	1	1	5	1	66				
	6			5			4			3		5		6		6		11		6		6		1		11		2									
合計	29	44	194	16	28	148	34	35	214	9	34	137	27	45	180	21	162	278	30	27	135	13	39	130	20	45	168	22	48	166	15	21	91	26	43	149	2797
(紹介)	31	17	67	12	5	57	44	12	66	11	13	56	27	6	70	22	30	67	36	10	43	17	32	48	24	15	56	27	18	74	18	10	36	27	13	43	1160
	115			74			122			80		103		103		119			89		89		97		95			119		64							

※未就園児…一時預り、託児所利用者を含む

(4) 紹介先別件数

	4月		5月		6月		7月		8月		9月		10月		11月		12月		1月		2月		3月		計									
	包	支	包	支	包	支	包	支	包	支	包	支	包	支	包	支	包	支	包	支	包	支	包	支										
ファミリー・サポート ・センター	3	1	1	2	3		3	1	1	3			3	1	1	1	1	2				4			33									
一時預かり	5	2	1	6	6	2	2	2	2	1	6	3	2	6	4	3	4	5	4	3	3	4	5	2	121									
病児・病後児保育				2		4		6		1						1						1			16									
放課後児童クラブ	1						1		2	2	4	2	4	1		1		2				1		2	17									
子育て支援課	1	6	1	2	6	3	12	2	2	8	1	10	8	9	1	10		5		7	23	1	6	8	139									
保育園、幼稚園	12	13	31	4	15	17	2	16	4	1	13	11	24	10	8	18	11	12	3	3	12	4	2	11	10	4	9	7	2	14	9	5	3	320
認可外保育施設	1	4		7		5		2	3		3	1	6	1	4	1	5	1	6	2	2	5	1	5	1									66
保健センター	1	6	1	1	8	2	4	6	7	3	1	5	4	5	1	2	9	3	3	3	10	7	3	1	4	2	1	4					115	
療育機関		1		1		1								1		1		2	2	2	1												12	
ひこうきぐみ、 いるかぐみ								1						1		1																		6
家庭児童相談室		9		7	1	6		4		5		7	5		7	2	1	7	7	2	1	9	2	2	6								77	
児童相談所		1				1																											2	
地区主任児童委員、 民生委員																																		0
児童館	4		3		6	1		1		3	1	1	1	1	4		7	8	1	7	1	4		1									60	
子育て支援センター	5	2	1	1	9	1				7	4		4		8	1	3	8	3	6		6	1	3	1	2	2	2					70	
市外		1				1		1								2		1		1		3											11	
その他		5		1	3	1	7	3	10	3	11	2	10	2	5	1	1	2	8		7		3	1	2	7							95	
合計	31	17	67	12	5	57	44	12	66	11	13	56	27	6	70	22	30	67	36	10	43	89	89	95	97	119	64	18	10	36	27	13	43	1160
	115			74		122		80		103		119		80		103		119		95		119		64										83

相談実績

(1) 方法別件数 総件数 2,351 件

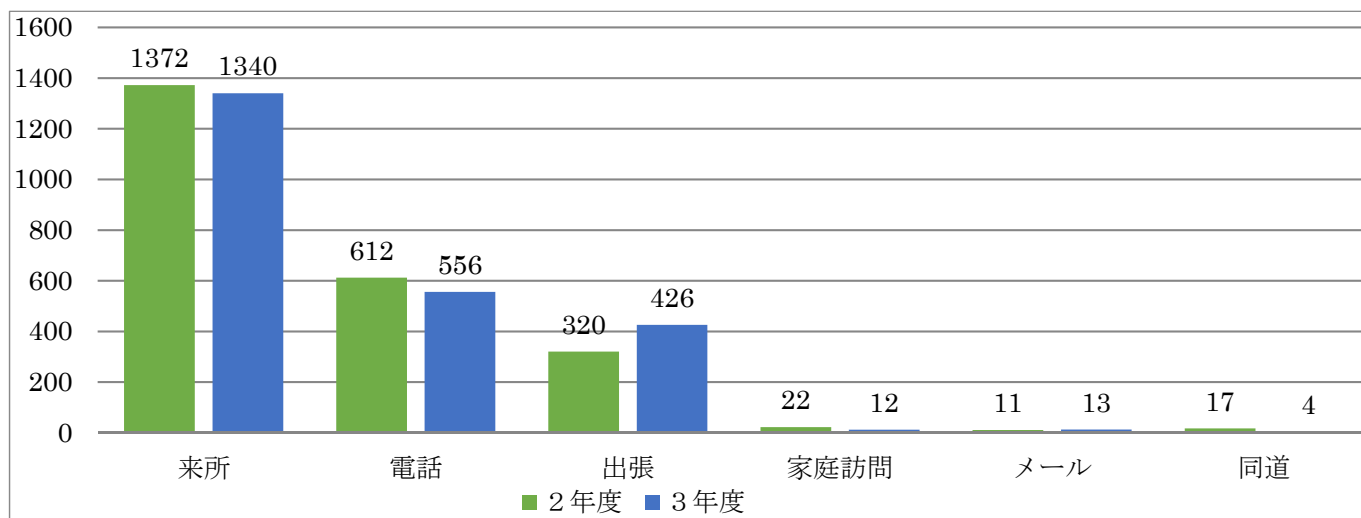

(2) 内容別件数 総件数 3,181 件

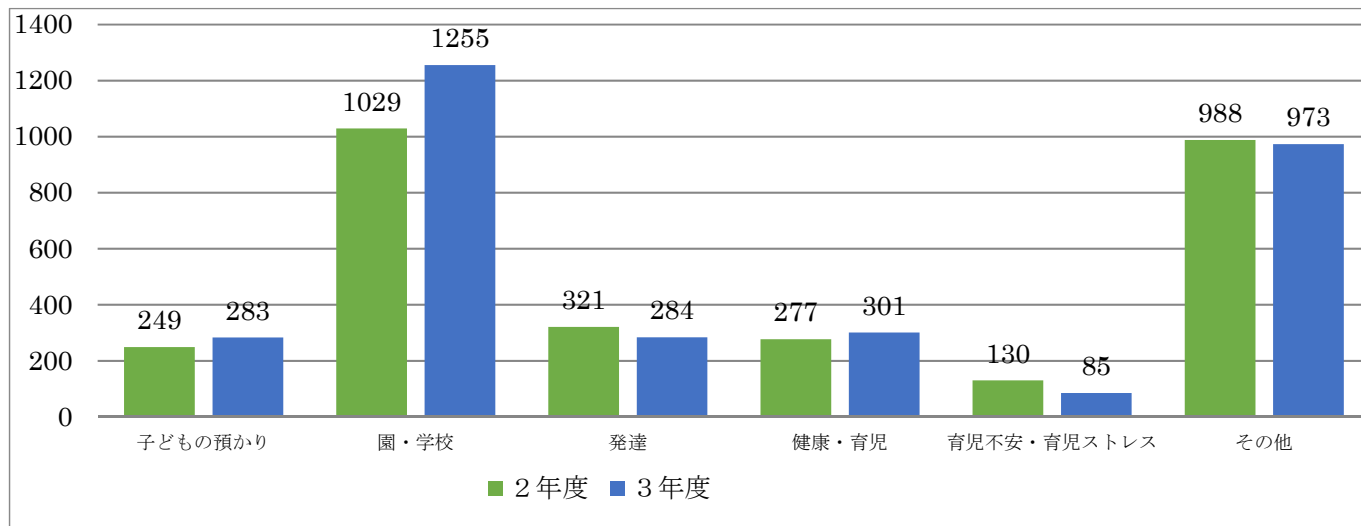

(3) 対象者別件数 総件数 2,797 件

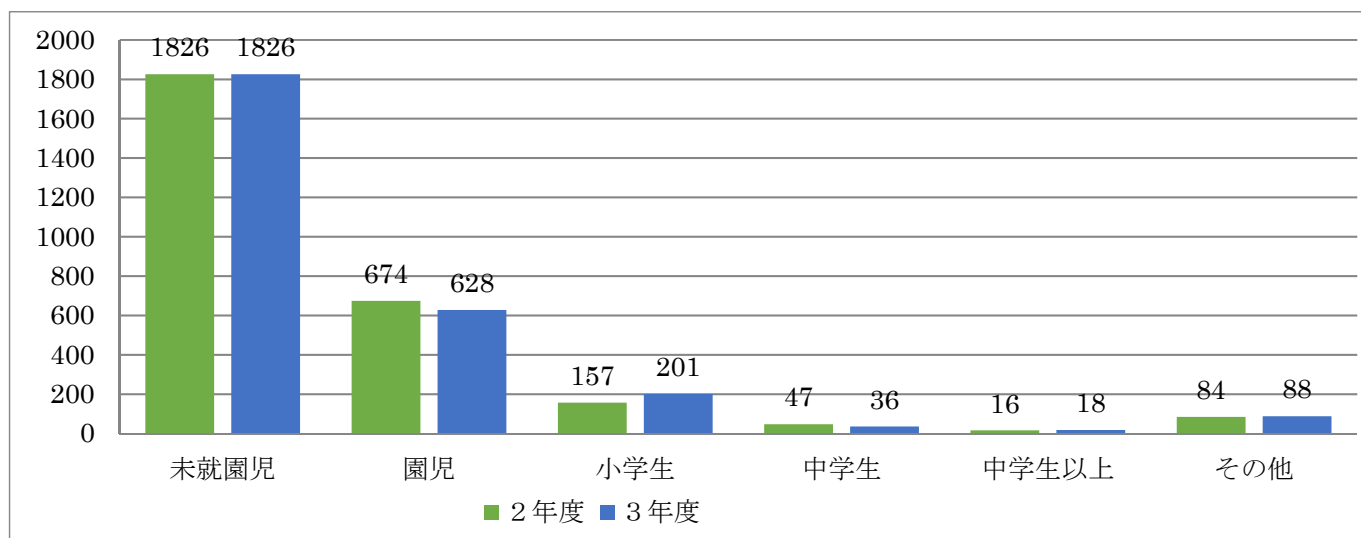

(4) 紹介先別件数 総件数 1,160 件

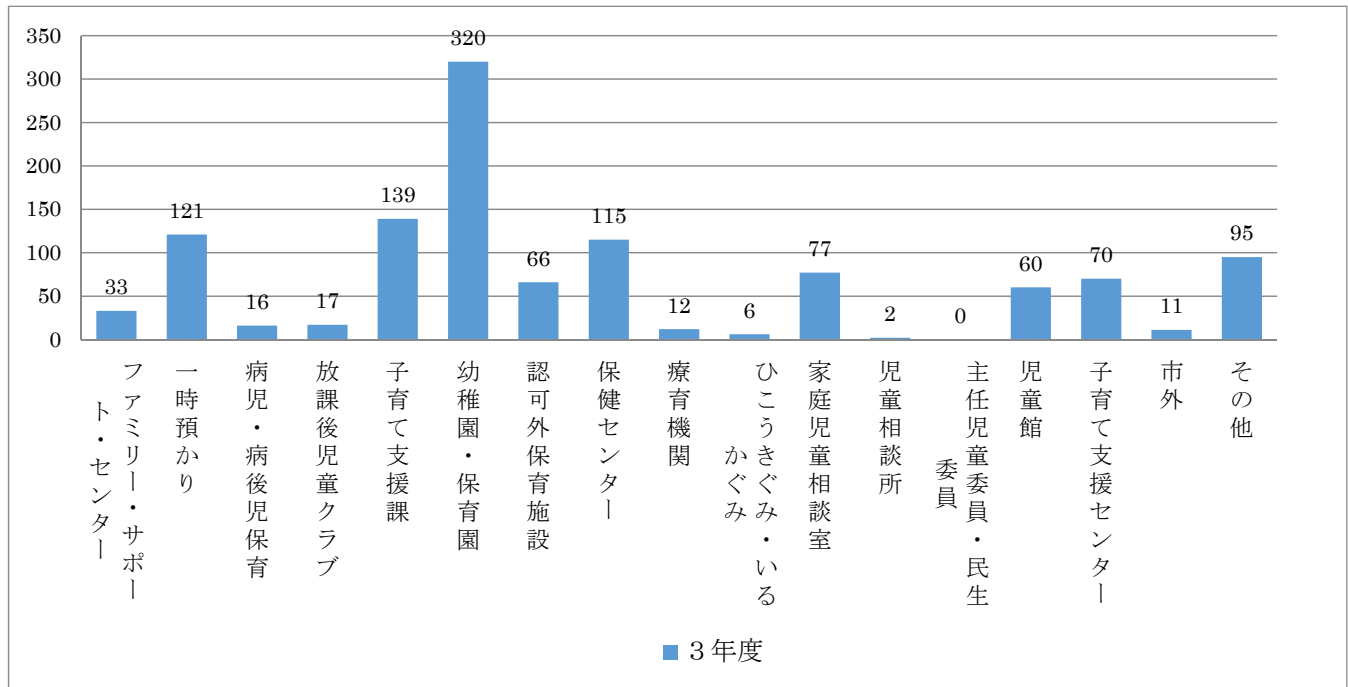

(5) 相談件数推移

H28～30年度 西部子育て支援センター・中央子育て支援センター・蒲郡市役所子育て支援課で実施

R元～2年度 子育て世代包括支援センター・中央子育て支援センター・蒲郡市役所子育て支援課で実施

R3年度 子育て世代包括支援センター・西部子育て支援センター・蒲郡市役所子育て支援課で実施

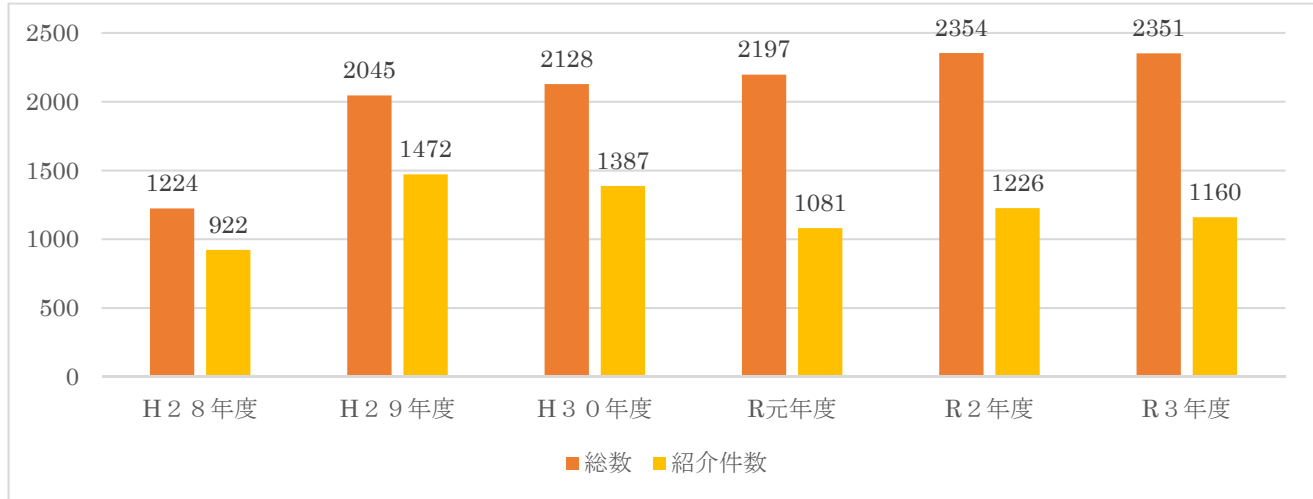

《考察》

- ・(1) 新型コロナウイルス感染症対策により、イベントは、ほぼ全部中止になったが、子育て支援センターや児童館、図書館など身近な場所での「街角コンシェルジュ(出張相談会)」開催を増やしたことで、出張相談件数が増えている。
- ・(1)(2) 新型コロナウイルス感染症の流行も2年目になりこの状況に慣れた為か、利用者の「外出しぶり」はあまり感じられなかった。その結果、当初増えると予想していたメール相談や電話相談の件数は、前年度と比べ増加していない。子育て世代包括支援センターでは自宅等からWeb相談ができるように準備し、周知したが利用はなかった。また、昨年度多かった新型コロナウイルス感染症関連の多様な相談もほとんど寄せられなくなってきた。
- ・(3) については例年と同様の傾向がみられた。

4 実施場所別相談傾向

	主 な 相 談 内 容
子育て世代包括支援センター	<ul style="list-style-type: none"> ・入園(入園申込スケジュール、産前・産後、育休復帰) ・預かり(一時預かり、認可外、ショートステイ) ・転入者(幼稚園・保育園・認定こども園、途中入園、子育て支援サービス情報) ・不安感が高い家庭(育児不安・ストレス、子育て支援サービス情報) ・子どもの遊び場(利用方法・遊び場情報)
西部子育て支援センター	<ul style="list-style-type: none"> ・入園(将来的、途中、来年度、産前・産後、育休復帰、満3歳児) ・預かり(一時預かり、認可外保育施設、ファミ・サポ) ・発育の遅れや発達が気になり ・育児、健康(睡眠、夜泣き、ハイハイ、イヤイヤ期、トイレトレーニング、食事、人見知り、離乳食、着衣、よだれ、兄弟喧嘩、噛みつき、学習、消毒、受診、しつけ) ・育児不安、ストレス ・情報提供 ・R4入園に向けて(身辺自立、グッズ、ならし保育、育休復帰時期、保育認定)
蒲郡市役所子育て支援課	<ul style="list-style-type: none"> ・預かり(親の病気、家族の通院、産前・産後、育児ストレス、免許取得・更新、里帰り出産、放課後、夏休み、送迎、夜間) ・保育(土曜、休日、延長、ならし、病児・病後児) ・就学 ・入園(幼稚園・認定こども園・保育園、4月入園、途中、産前・産後、職場復帰、転入、転出) ・園や学校生活の中での困りごと ・発達(言葉の遅れ、発達が気になり、療育通所、受給者証申請、福祉サービス利用、子どもの将来) ・健康(病気、発育、予防接種、受診) ・癖や特性 ・他の相談機関からの依頼と情報提供(幼稚園、保育園、認定こども園、認可外保育施設、包括支援センター、健康推進課、ファミ・サポ、家庭児童相談室、療育機関、各相談機関) ・育児不安、ストレス ・各種手続き(育休復帰・延長、保育継続、保育認定変更、書類の書き方) ・保育料、無償化 ・家庭、保護者支援(家庭内トラブル・ストレス) ・地域の情報

5 相談内容 (事例)

	子どもの預かり
相談内容	<p>○出産時に上の子どもを預かってくれるところはありますか。○一時預かりの利用方法を教えて。</p> <p>○一時預かり利用可能日数について教えてください。「リフレッシュ」はどんな場合が該当しますか。</p> <p>○子どもが病気だけど仕事が休めない時に、預けられるところはありますか。</p> <p>○病児保育の登録の仕方を教えてください。○ファミ・サポの利用方法と料金を教えてください。</p> <p>○子どもを預かってくれる「まかせて会員」とは、どのような人たちですか。資格はありますか。</p> <p>○出張で誰も子どもの面倒をみられない、夜間保育や24時間保育をしている事業所を知りたいです。</p> <p>○放課後児童クラブの申込スケジュールを教えてください。○夏休みだけの利用はできますか。</p> <p>○自宅で子育てを手伝ってもらえるサービスはありますか。</p>
対応	<p>○預かりの必要な期間、時間帯、身内の支援の有無、保護者等の利用意向等を聞き、預かりのできる事業を具体的に紹介します。</p> <p>○保護者等が、家庭状況に合った事業を選ぶ手がかりになるための助言をします。</p> <p>○事業内容や利用方法、費用、手続きの仕方等について説明します。</p> <p>○担当課に繋ぐとともに、連絡調整をします。</p>
紹介先	<p>○保育園への短期間入園 ○保育園一時預かり事業 ○幼稚園預かり保育</p> <p>○保育園延長保育事業 ○保育園休日保育事業 ○子育て支援課保育係</p> <p>○子育て支援課児童福祉係 ○子育て短期支援事業(ショートステイ) ○病児・病後児保育</p> <p>○認可外保育施設 ○ファミリー・サポート・センター事業</p> <p>○放課後児童クラブ ○教育委員会庶務課 ○子育て世代包括支援センター</p>

園・学校	
相談内容	<p>○入園申込スケジュールや手続きを教えてください。○各園の特色、違い、必要な経費を知りたいです。</p> <p>○幼稚園・認定こども園・保育園の空きはありますか。○年度途中で新規入園・転園できますか。</p> <p>○退園になるのはどんな時ですか。○子どもが大きくなったら地元園に転園することはできますか。</p> <p>○「妊娠中から保活」とインターネットに掲載していますが、本当ですか。○「0歳児からでない并希望園に入れたい」と、噂で聞きました。今、仕事はしてないけど入園申込した方がいいのでしょうか。</p> <p>○育児休業あけ入園・育児休業延長の手続きはどうしたらいいですか。</p> <p>○入園に必要なグッズの作り方を教えてください。手作りしないといけませんか。裁縫が苦手です。</p> <p>○不登校や登校しぶり、学校でのトラブルに悩んでいます。○学習についていけないようで心配です。</p>
対応	<p>○教育・保育施設の運営目的、入園要件、開園時間、場所、特色、料金について説明します。</p> <p>○教育・保育施設の申請方法、入園決定までの流れ、スケジュール等について説明します。</p> <p>○入園希望の時期、就労予定状況、希望園等を聞き入園・預かり等必要な情報を提供します。</p> <p>○保育園入所担当に確認して空き状況を伝えます。幼稚園・認可外保育施設等の空き状況についても伝えることが可能ですが、入園に関しては保護者との直接契約となるため、保護者から直接連絡を入れるよう説明します。</p> <p>○状況を聞き、学校や家庭児童相談室、子ども若者相談窓口等との連絡調整をします。</p>
紹介先	<p>○市内私立幼稚園 ○市内保育園 ○市内認定こども園 ○子育て支援課保育係</p> <p>○市外幼稚園 ○市外保育園 ○市外教育・保育施設入所担当課</p> <p>○家庭児童相談室 ○市内小・中学校 ○学校教育課 ○子ども若者相談窓口</p>

教育・保育施設…幼稚園・認定こども園・保育園

発達	
相談内容	<p>○子どもの発達が気になり。(喋らない・指示が入らない・癩癩・育てにくい・運動発達の遅れ 等)</p> <p>○インターネットで調べたら、子どもが発達障害の特徴に当てはまります。毎日不安でいっぱいです。</p> <p>○療育って何ですか。通所するメリットはありますか。○療育通所の手続きは何をしたらいいですか。</p> <p>○言葉の訓練をしてくれるところはありますか。○発達が遅いからお稽古事をさせた方がいいかな。</p> <p>○集団が苦手で他の子と一緒に行動出来ません。どうしたらできるようになりますか。家では好きな遊びに没頭しているので、特に困ることはありません。○行動を切替させるのに苦労しています。</p> <p>○保育園の加配制度や学校の支援クラスなどについて教えてください。</p> <p>○児童クラブと放課後等デイサービスの違いは何ですか。</p>
対応	<p>○子どもの様子を聞き取り、発達支援の必要がある場合は関係機関に繋がります。</p> <p>○教育・保育施設・小学校での生活を想定し、就園・就学するにあたり検討が必要な場合は、今後の流れや見通しについて説明します。就学年齢の子については就学指導担当者に繋がります。</p> <p>○事業内容や利用方法、手続き方法等について説明します。</p> <p>○担当課や事業所に繋ぐとともに、連絡調整や同道訪問をします。</p>
紹介先	<p>○子育て支援課保育園指導担当 ○健康推進課保健師 ○子育て世代包括支援センター・心理士</p> <p>○福祉課 ○療育機関(児童発達支援センター、がまごおり・ふれあいの場、がまごおり・こどもデイサービス、放課後等デイサービス、児童通所支援事業所) ○幼稚園 ○保育園</p> <p>○認定こども園 ○病院 ○ひこうきぐみ・いるかぐみ</p>

健康・育児	
相談内容	○慢性や先天性の病気などがありますが入園できますか。 ○夜泣きが激しくて困っています。 ○断乳方法を教えてください。 ○トイレトレーニングがうまくいかないけど大丈夫でしょうか。 ○最近偏食が激しくて困ります。何でも食べられるようにしたいです。どうしたらいいですか。 ○転入です。健診や予防接種はどうなりますか。小児科の病院を教えてください。予約できますか。
対応	○教育・保育施設での生活を想定し入園するにあたり検討が必要な場合は、今後の流れや見通しについて説明します。 ○適切なアドバイスをします。 ○担当課に繋ぐとともに、連絡調整をします。
紹介先	○子育て支援課保育園指導担当 ○健康推進課保健師・栄養士 ○子育て支援課栄養士 ○子育て世代包括支援センター・助産師 ○医療機関

育児不安・育児ストレス	
相談内容	○子どもといるのが苦痛、自分の時間が欲しい。○子どもが可愛く思えない。叱ってばかりです。 ○ワンオペ育児に疲れました。家事と子育ての両立は無理です。○子どもが思うように育ちません。 ○育児が楽しくないです。たまには子どもから離れたたい。○どの子も自分の子なのに差別してしまう。
対応	○保護者の思いを十分聞き取り、子育ての辛さや孤独感、不安な気持ちを理解し、適切なアドバイスをします。 ○保護者が気兼ねなく話せるような対応を心がけます。 ○必要に応じて、子どもの状況確認を行います。 ○保護者負担を軽減するために、利用できる子育て支援サービスを紹介します。 ○深刻な状況の場合は、教育・保育施設、学校、子育て世代包括支援センター、健康推進課保健師、家庭児童相談室等との情報提供・連絡調整をします。
紹介先	○健康推進課保健師 ○子育て支援センター ○児童館 ○幼稚園 ○保育園 ○認定こども園 ○認可外保育施設 ○ファミリー・サポート・センター事業 ○保育園一時預かり事業 ○家庭児童相談室 ○子育て支援課栄養士

その他	
相談内容	○保育認定、認定変更ってどういうこと、無償化について教えて。○毎月いくらかかる。○書類の記入方法を教えて。○生活が苦しい。給付金や就学援助制度について教えて。 ○虐待かもしれません。○家庭内のトラブルで悩んでいます。
対応	○相談内容に応じて、各種補助制度等に該当する場合は保護者に説明します。 ○事業内容や利用方法、手続き方法等について説明します。 ○担当課に繋ぐとともに、連絡調整をします。 ○虐待が疑われる場合は、子育て支援課、家庭児童相談室、子育て世代包括支援センター、健康推進課保健師等への情報提供・連絡調整をします。
紹介先	○子育て支援課保育係 ○子育て支援課児童福祉係 ○教育委員会庶務課 ○家庭児童相談室 ○児童・障害者相談センター(児童相談所) ○地区主任児童委員・地区民生委員

6 今年度の反省及び課題

<p>相談事業</p>	<p><子育て世代包括支援センター></p> <p>保健センター内に子育て世代包括支援センターがあり、各職種のスタッフが居る。相談対応には専門的なスタッフや関係機関に直接繋ぐことができ、スピーディーな支援ができたり、リスクの高い家庭や継続的な支援が必要と思われる家庭の発見に繋がったりと適切なフォローが可能になっている。また、転入者に関しても子育てコンシェルジュが配置されているため対応が可能である。今後も、利点を活かした利用者支援を続けたい。</p> <p><子育て支援センター></p> <p>相談内容は、未就園児の育児や健康に関するちょっとした質問・情報収集が中心となっている。子育て支援センター利用者の常連化傾向や新型コロナウイルス感染症対策の利用者数制限等で相談者が少ないので、子育て支援センター以外での「街角コンシェルジュ」(出張相談会)の実施回数を増やした。今後も出張相談を継続していきたい。</p> <p><子育て支援課></p> <p>相談方法や内容に関する傾向は、ほぼ例年通り…来課や電話、訪問、メール等により多種多様な相談に対応している。相談件数が非常に多い。初回利用者の他、リピーターや各関係機関から相談が入る。複雑な案件も多く、関係機関との連携は不可欠となっている。連携が必要なケースには、素早く対応するように心掛けてきた。今後も関係機関との連携を取りながら多様な相談への対応・支援を継続していきたい。</p>
<p>関係機関との連携</p>	<p>子育てコンシェルジュ間及び各関係機関とは、相談・連携・協働することで利用者への支援ができる関係になっている。</p>
<p>周知・広報</p>	<p>「子育てコンシェルジュ便り」の定期発行(隔月)及び“蒲郡市公式ホームページ「子育てコンシェルジュの部屋」”での情報発信を継続した。コロナ禍で家の中で過ごすことが多くなりがちな親子向けに『子育て世代包括支援センターホームページ』で「家庭でできる親子遊び」を掲載した。また、『うーみんなび』登録者に週2日“親子遊び「うみのこ みんなであそぼう」”をオンライン配信した。</p>

7 次年度に向けて

子育てコンシェルジュの配置場所により、利用者からそれぞれに求められている役割は違うが、子育てコンシェルジュ間の連携や関係機関との情報共有を密に行い、協働しながら利用者支援に努めてきた。今後も、各配置場所の特性を活かした利用者支援を行っていきたい。

新型コロナウイルス感染症対策として、Web相談やオンライン配信を取り入れた。子育てを取り巻く環境や社会情勢の変化に合わせ、利用者にとってタイムリーな子育て情報の発信・提供をするために「今、この状況の中で何ができるか」を考えさせられた一年であったと感じている。今後も通例や慣習にとらわれずに「何が求められているのか」「何が必要か」「その為には、どんなことをしたら実現するのか」など常に考え、利用者への対応や支援、情報発信等工夫していきたいと考えている。

8 蒲郡市利用者支援事業実施要綱

(趣旨)

第1条 この要綱は、一人一人の子どもが健やかに成長することができる地域社会の実現に寄与するため、子ども及びその保護者等又は妊娠している者が、その選択に基づき、多様な教育・保育施設や地域の子育て支援事業等を円滑に利用できるよう、子ども・子育て支援法（平成24年法律第65号。以下「法」という。）第59条第1号に規定する地域子ども・子育て支援事業（以下「利用者支援事業」という。）を行うことに関して、必要な事項を定めるものとする。

(事業の内容)

第2条 利用者支援事業の内容は、法第59条第1号の規定により、子ども又はその保護者等の身近な場所で、教育、保育、保健その他の子育て支援の情報提供及び必要に応じ相談、助言等を行うとともに、関係機関との連絡調整等を実施するものとする。

(実施場所)

第3条 利用者支援事業は、身近な場所で日常的に利用ができ、かつ相談機能を有する施設又は蒲郡市役所市民福祉部子育て支援課の窓口で実施する。

(職員の配置)

第4条 利用者支援事業に従事する者は、利用者支援事業の専任職員（以下「専任職員」という。）とする。

2 専任職員は、子ども及び子育て支援に関する相談業務等について相当の知識及び経験を有する者であって、各種福祉施策その他の関連施策等について知識を有する保育士等とする。

(業務の内容)

第5条 専任職員は、次の業務を実施するものとする。

- (1) 教育・保育施設や地域の子育て支援事業等を円滑に利用できるようにするため、利用者の個別ニーズを把握し、それに基づいて情報の集約・提供、相談、利用支援等を行うこと。
- (2) 教育・保育施設や地域の子育て支援事業等を提供している関係機関との連絡及び調整、連携並びに協働の体制づくりを行うとともに、地域の子育て資源の育成、地域課題の発見又は共有、地域で必要な社会資源の開発等に努めること。
- (3) 利用者支援事業の実施に当たり、リーフレットその他の広告媒体を活用して積極的な広報・啓発活動を実施し、広くサービス利用者に周知を図ること。
- (4) その他利用者支援事業を円滑にするための必要な業務

(関係機関との連携)

第6条 専任職員は、利用者支援事業の実施に当たっては、教育、保育、保健その他の子育て支援を提供している機関のほか、児童相談所、保健所等の地域における保健、医療若しくは福祉の行政機関、民生・児童委員、教育委員会、医療機関、学校、警察、特定非営利活動法人、児童通所支援事業所、障害者福祉サービス等の関係機関及び団体等に対しても利用者支援事業の周知等を積極的に図るとともに、連携を密にし、利

利用者支援事業が円滑かつ効果的に行われるよう努めるものとする。

(研修の受講)

第7条 専任職員は、利用者支援事業の実施に必要な知識や技能等を修得するための研修を受講し、その資質の確保を図るものとする。

(守秘義務)

第8条 専任職員は、職務上知り得た秘密を他に漏らしてはならない。その職を退いた後も、同様とする。

(その他)

第9条 この要綱に定めるもののほか、必要な事項は、市長が別に定める。

附 則

この要綱は、平成28年4月1日から施行する。

附 則

この要綱は、令和3年4月1日から施行する。



街の子育て案内人 子育てコンシェルジュ便り

蒲郡市役所子育て支援課発行 2021. 5. No.27



特集 こどもとメディア(スマートフォン、タブレット、ゲーム、アニメ、動画など)のかかわり

今や生活に欠かせないスマートフォンやタブレット端末。育児に活用する人が増えています。しかし…使いすぎると運動能力の発達や視力、コミュニケーション能力などに影響を及ぼす可能性があるのではないかと心配されています。メディアとのかかわりについて、スマホを例に考えてみましょう！

◎子どもとスマホ

スマホ大好き！！

スマホのとりこになっていませんか？

スマホがないと待てない。人と遊ぶよりスマホで遊ぶほうが好きな子どもが増えているといわれています。

利用するときは…



○短時間の利用にしましょう

公共の場で少しの時間静かにさせたい。

保護者に手が離せない用事がある時 など
ついつい、スマホに頼ってしまいがちですが…

スマホを子どもに渡す前に、今日どのくらい使ったか振り返ってみましょう。「〇〇時まで」「〇〇分ね」と、子どもと約束してからスマホを渡しましょう。

ワンポイント

○好きなこと・楽しいことを見つけよう

スマホ以外の楽しいこと、好きなことをお子さんと一緒に意識して見つけましょう。

◎保護者とスマホ

お子さんのサイン見逃していませんか？

スマホに夢中になっていて、お子さんの「ねえねえ」の声にうわの空で「ちょっと待って」と生返事していることはありませんか。お子さんは何かを伝えたくたはずです。

利用するときは…



○子どもの声に反応しよう

お子さんに呼ばれたり話しかけられたら、スマホを一旦止めて、お子さんの顔を見て答えてあげましょう。

○自分自身の利用時間を見直してみましょう。

保護者が1日2時間以上インターネットを利用する場合、子どものインターネット利用平均時間が2倍長くなるという調査結果もあります。

ワンポイント

○“人”とのかかわりを大切にしよう

子どもたちは“人”とのかかわりの中で言語やコミュニケーション能力、豊かな心情を獲得します。

“スマホ子守”はやめましょう！ ぐずったときにスマホを渡していませんか？



子どもがぐずぐずしたり、泣いたりしたとき スマホを渡すと静かになる。⇒取り上げると落ち着かない。⇒またスマホを渡すと静かになる。このような“スマホ子守り”を繰り返していると、子どもはスマホを手に入れるために、すぐにぐずるようになります。スマホやゲームを習慣的にしていると、脳内のドーパミン神経が変化していきます。スマホ依存症になり、集中力や好奇心が減少してしまいます。子どもらしい興味や創造性も失われかねません。スマホで遊ぶことで、親子のコミュニケーションの時間も減ってしまいます。子どもがぐずった時の簡単な解決策としてスマホを渡すことはやめて、お気に入りの絵本を読んであげたり、好きな遊びに誘いかけたりしましょう。スマホで遊ぶより人と関わる方が「楽しい」「面白い」と感じられることが大切です。

参考◎日本小児科医会の5つの提言



「メディア漬けの予防は乳幼児から」として下記を推奨しています。できることから始めてみましょう。

- ① 2歳までのテレビ・ビデオの視聴はやめましょう。
- ② 授乳中、食事時のテレビ・ビデオの視聴はやめましょう。
- ③ すべてのメディアへ接触する総時間を制限することが重要です。TV ゲームは1日30分までを目安と考えます。
- ④ 子ども部屋にはテレビ、ビデオ、パソコンを置かないようにしましょう。
- ⑤ 保護者と子どもでメディアを上手に利用するルールを作りましょう。





入園先 どう選ぶ？

…お子さんや家庭の事情に合わせて選ぶといいですね。

保育の必要性がない
教育を受けさせたい
集団生活を経験させたい

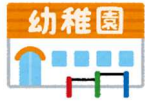

3～5歳児
満3歳児



幼稚園型 3～5歳児
幼保連携型 3～5歳児



0～5歳児

保育の必要性がある
仕事や家族介護、保護者が病気で
子どもの面倒がみられない



0～5歳児



幼稚園型 2～5歳児
幼保連携型 0～5歳児



0～5歳児

保育園・認定こども園 園庭開放

無料・予約不要

未就園のお子さんと保護者・家族が参加できます。

日程などは、蒲郡市公式ホームページ「子育てコンシェルジュの部屋」・各園のホームページ・園庭開放チラシをご覧ください。

原則予約不要ですが、新型コロナウイルス感染状況に応じて、中止または予約制にする場合があります。

私立幼稚園 事前見学会

蒲郡あけぼの幼稚園

5月より実施します

(日時については、幼稚園に相談してください)

蒲郡あさひこ幼稚園 (電話で予約をお願いします)

5/27・6/10・6/14・7/3・7/6・7/19

9/2・9/14 各日とも午前10時～11時30分

木船幼稚園

ご希望に応じて随時実施します

(日時については、幼稚園に相談してください)

街角コンシェルジュ

予約不要

児童館 午前10時30分～11時30分

18日(火)しおつ児童館

19日(水)おおつか児童館

蒲郡市立図書館

21日(金)午前10時30分～正午

5月

児童館 午前10時30分～11時30分

1日(火)ちゅうぶ児童館

2日(水)おおつか児童館

9日(水)みや児童館

10日(木)にしうら児童館

6月

子育てコンシェルジュの出張相談会です。
気軽にお越しください。

児童館 祝日臨時開館



5月3日(月・祝)「憲法記念日」
みや児童館

5月4日(火・祝)「みどりの日」
にしうら児童館



5月5日(水・祝)
全部の児童館が開館します。
遊びに来てね!



児童館の祝日開館については
「広報がまごおり」にも掲載されます。

蒲郡市子育てコンシェルジュ (来所・電話・出張・家庭訪問・同道) 相談日時 月～金 午前8時30分～午後4時30分
うみのこの子育てコンシェルジュ相談日時は 月～金 午前10時～午後3時45分

留守をしていることがありますので、相談日時指定の場合は、電話予約をお願いします。

子育て世代包括支援センター うみのこ(保健医療センター1F) 〒443-0036 浜町4 ☎ 56-2305

西部子育て支援センター(形原北保育園内) 〒443-0055 金平町三本木1 ☎ 57-8066

蒲郡市役所 子育て支援課(新館 2F) 〒443-8601 旭町17番1号 ☎ 66-1107

(包括)加藤



(西部)鈴木



(子育て支援課)白井



蒲郡市公式ホームページ子育てコンシェルジュの部屋をご覧ください





街の子育て案内人 子育てコンシェルジュ便り



蒲郡市役所子育て支援課発行 2021. 7. No.28



特集 幼稚園・幼稚園型認定こども園・認可外保育施設

蒲郡あけぼの幼稚園



〒443-0037 蒲郡市鹿島町エボシ形 13-1
TEL 0533-66-1511
HP: <http://www.japan-net.ne.jp/~akebono/index.html>

「健康な体力づくり」を根幹として、「明るく、強く、心のやさしい子」の育成を目指しています。

自園の調理室で調理する米飯中心の温かい給食を提供します。

保育時間 8:30~15:00
早朝預かり保育 8:00~8:30
預かり保育 15:00~17:30
(長期休業日 9:00~12:00)



教育方針や入園情報、「幼稚園見学会(説明会)」等については、あけぼの幼稚園ホームページをご覧ください。

蒲郡あさひこ幼稚園



〒443-0021 蒲郡市三谷町塚前60-1
TEL 0533-66-5300
FAX 0533-66-5301
E-mail g-asahi5@sk3.aitai.ne.jp
HP: <http://g-asahi5.com>

自然教育を核とし、他では経験できないような五感を育む保育を行っています。私たちは、一人ひとりの子どもたちの個性を大切に、みんなが同じように育つことを強制しない保育をしたい。つまり、一人ひとりの個性に応じた教育をする幼稚園でありたいと考えています。

無添加の出汁や味噌、手作りのおかずにごこだわった業者による家庭的な温かい給食です。

保育時間 8:30~14:30
預かり保育 通常保育日 18:00まで
夏期保育・夏休み期間 ① 9:00~12:00
② 12:00~15:00
③ 15:00~18:00



教育方針や入園情報、「幼稚園見学会」「説明会」「園庭開放 6/26.7/31」等については、蒲郡あさひこ幼稚園ホームページをご覧ください。

木船幼稚園

(幼稚園型認定こども園)



山と緑に囲まれた環境のもと、活動の時間は楽しみながら学ぶ姿勢を大切に。遊びの時間は子どもたちが能動的かつ創造力豊かに。「学び」「創造性」どちらも大切と考え、メリハリのある園生活を楽しんでいます。

2歳児は自園で調理した給食を提供します。それ以外の児童はお弁当か業者配送の給食のどちらかを選ぶことができます。

1号認定 保育時間 8:30~15:00
預かり保育 18:00まで 夏休み 9:00~18:00
2・3号認定 保育時間 7:30~18:30の間で保育を必要とする時間

※幼稚園と保育園の機能があります。保育認定のある2歳児は「2歳児保育」をおこなっています。

〒443-0006 蒲郡市蒲郡町荒子 81-17
TEL 0533-69-4418
FAX 0533-69-2335
HP: <http://kifune-tenkeiin.jp/>



教育方針や入園情報、「説明会」「幼稚園開放(予約不要・無料)」等については、木船幼稚園ホームページをご覧ください。

(幼稚園開放日 5/25. 6/22. 7/6. 8/31. 9/9. 10/12. 11/16. 12/7. 1/25. 2/22. 3/15 予約不要です。)

無償化の対象事業施設です。「保育の必要性の認定」がある3～5歳児、「保育の必要性の認定」がある住民税非課税世帯の0～2歳児
 利用料金に上限があります。状況により対象にならない場合があります。利用開始前の登録完了が必要です。
 詳しくは、子育て支援課までお問合せください。 **子育て支援課 TEL 66-1107**

入園 (認可外保育施設)

蒲郡バプテスト教会付属 光の園



〒443-0002 蒲郡市清田町小栗見 1-99
 TEL 0533-68-6259 FAX 67-7046
 ホームページ <http://hikarinosono.info>



日本語と英語のバイリンガル保育や、音楽、スイミング、ピアノ、パソコン等を取り入れて夢と心を育むことを目指しています。

対象年齢 2歳～5歳児
 保育時間 8:30～16:30(月～金)
 延長保育有 19:00まで可能(要相談)
 保育料の兄弟割引あり
 送迎バス・教材費・給食費などは無償化の対象外です。

見学・入園受付は随時可能です。
 願書は市役所にもおいてあります。

定期利用・不定期利用

(託児所) おひさまキッズ



保護者に代わり保育士がお子さんのお世話をするこ
 で、皆様に安心して働ける環境を提供します。

対象年齢 0歳～小学6年生
 保育時間 8:00～18:00
 上記の時間帯以外・年末年始等については要相談
 給食費は無償化の対象外です。



(病児・病後児保育) おひさまキッズ

○病児・病後児保育を別棟で実施しています。
 対象:病気または病気の回復期の児童(満1歳以上の園児～小学6年生)
 ㊦利用の前日までに、おひさまキッズに連絡してください。
 ※急な利用に備え、事前の登録をおすすめします。

〒443-0002 蒲郡市形原町北新田 41 番地 1
 TEL 0533-56-0345



病児・病後児保育の登録・お問い合わせは、
 子育て支援課 TEL66-1107
 または、子育てコンシェルジュまで

街角コンシェルジュ 予約不要

子育てコンシェルジュの出張相談会です。
 気軽にお越しください。



NEW! 蒲郡市子育て支援ガイドブック
「にこにこ」 2021版
 子育てに関する役立つ情報が満載です。
 (市役所・子育て支援センター・児童館
 保健センター・図書館などに置いてあります。)

7月

蒲郡市立図書館
 9日(金)午前10時30分～正午
 がまごおり児童館
 16日(金)午前10時30分～11時30分

8月

おやすみ

新型コロナウイルスの状況により、中止する場合があります。

児童館 祝日臨時開館

7月22日(木・祝)「海の日」
 がまごおり児童館
 7月23日(金・祝)「スポーツの日」
 しおつ児童館
 8月8日(日・祝)「山の日」
 みや児童館

児童館の祝日開館については
 「広報がまごおり」にも掲載されます。



蒲郡市子育てコンシェルジュ (来所・電話・出張・家庭訪問・同道) 相談日時 月～金 午前8時30分～午後4時30分
 うみのこ子育てコンシェルジュ相談日時は 月～金 午前10時～午後3時45分

留守をしていることがありますので、相談日時指定の場合は、電話予約をお願いします。

子育て世代包括支援センター うみのこ(保健医療センター1F) 〒443-0036 浜町4 ☎ 56-2305
 西部子育て支援センター(形原北保育園内) 〒443-0055 金平町三本木1 ☎ 57-8066
 蒲郡市役所 子育て支援課(新館 2F) 〒443-8601 旭町17番1号 ☎ 66-1107
 (包括)加藤 (西部)鈴木 (子育て支援課)白井

蒲郡市公式
 ホームページ
 子育てコンシェル
 ジュの部屋をご
 覧いただけます
 ↓





街の子育て案内人 子育てコンシェルジュ便り

蒲都市役所子育て支援課発行 2021. 9. No.29



令和4年度 入園・放課後児童クラブ入所申込の流れ

《私立幼稚園》

あけほの・あさひこ・木船幼稚園入園願書等配布:各幼稚園・蒲都市役所子育て支援課

蒲郡あけほの幼稚園 〒443-0037
鹿島町工ボシ形 13-1 ☎66-1511

「入園願書・関係資料」配布 9月1日(水) ~

入園願書受付 10月1日(金) ~

(土・日・祝は除く)午前8時~正午

※入園説明会 9月7日(火)午前10時~正午

蒲郡あさひこ幼稚園 〒443-0021
三谷町塚前 60-1 ☎66-5300

「入園願書・関係資料」配布 9月1日(水) ~

入園願書受付 10月1日(金) 午前9時~正午

(土・日・祝は除く)10月4日(月)以降 午前9時~午後4時

※入園説明会 9月4日(土)午後2時~

★《幼稚園型 認定こども園》

木船幼稚園 〒443-0006
蒲郡町荒子 81-17 ☎69-4418

「入所申込書」配布 9月1日(水) ~

入園申込受付 10月1日(金) ~

(1号) 定員に達するまで

(2・3号) 8日(金)まで

(土・日・祝は除く)午前9時30分~正午

(時間については要確認)

2・3号の申込が定員を超えた場合、利用調整を行います。

※入園説明会 9月9日(木)午前10時15分~

★《幼保連携型 認定こども園》

入所申込書配布:
鹿島こども園

鹿島こども園 〒443-0037
鹿島町長田 34-1 ☎68-5736

「入所申込書」配布 9月1日(水) ~ 30日(木)

入園申込受付 10月2日(土) 時間指定

※**お子さん同伴**でお越しください

2日に都合がつかない場合のみ

10月4日(月)~8日(金)

申込が定員を超えた場合、利用調整を行います。

・入園内定先は、12月下旬頃までに鹿島こども園より通知します。

★《保育園》

蒲都市立保育園・(私)みどり保育園

入所申込書配布:蒲都市役所子育て支援課

「保育所等入所申込書」配布9月1日(水)~30日(木) 9月30日配布終了

入所申込受付は**完全予約制**です。

場 所	受 付 日
ちゅうぶ児童館	10月1日(金)
おおつか児童館	2日(土)
がまごおり児童館	4日(月)
みや児童館	5日(火)
中部保育園	夜★ 4日(月)・5日(火)
しおつ児童館	6日(水)
かたはら児童館	7日(木)
にしうら児童館	8日(金)

○入所申込書は、子育て支援課で配布します。**9月30日以降はお渡しできませんので、期日内に必ずお受け取りください。**

- ・配布時に申込受付日時の予約も行います。あらかじめ都合のつく日時を確認しておいてください。
- ・お住いの場所にかかわらず、どちらの会場でも予約できます。
- ・在園児の兄弟姉妹の新規申込書も、子育て支援課でお受け取り下さい。

《入所申込受付》密を避けるため**完全予約制**で実施します。

- ・**お子さん同伴**でお越しください。
- ・持ち物…予約票・記入済用紙・筆記具・印鑑・母子(親子)健康手帳

※申込が定員を超えた場合、利用調整を行います。

※入園内定先は、12月下旬頃までに蒲都市役所子育て支援課より通知します。

子どものための教育・保育給付認定(以下、教育・保育給付認定)申請のお知らせ

★がついている**認定こども園・保育園**に申し込まれる場合は、**教育・保育給付認定申請**が必要です。

(1号認定) 満3歳以上で保育の必要がないお子さん

(2号認定) 満3歳以上で保育の必要があるお子さん

(3号認定) 満3歳以下で保育の必要があるお子さん

※教育・保育給付認定申請書は「入所申込書」と一緒にお渡します。



《認可外保育施設》

蒲郡バプテスト教会付属 **光の園** 〒443-0002
清田町小栗見 1-99 ☎68-6259
Fax 67-7046

入園願書受付: **随時受付**します。(土・日・祝除く)(※郵送可)
願書配布場所: 光の園(※郵送可)、蒲郡市役所子育て支援課
※見学は随時受付します。(要 事前予約)

おひさまキッズ 〒443-0104
形原町北新田 41-1
☎56-0345

随時受付します。



《放課後児童クラブ》



<問い合わせ先> 蒲郡市教育委員会庶務課 Tel 66-1166

<対象児童> 保護者や家族が、就労などで放課後留守になる家庭の小学1年生～6年生

<利用料金> 通年利用児童 月額4,000円(8月は7,000円) **利用料を変更する場合があります。**

長期休業時のみ利用児童(夏・秋・冬・春休み) については入所募集案内をご覧ください。

<申込書配布> 9月1日(水)～ 各児童クラブ・教育委員会庶務課

<申込期間と申込先> **夏休みなどの長期休業時のみの利用も申し込んでください。**(臨時募集は、行いません)

★**現在通年利用中**の児童→10月18日(月)までに **所属児童クラブ**へ

★**上記以外**の児童→10月19日(火)～21日(木)午後3時～午後6時30分 **蒲郡市民体育センター
第3会議室**

初めての申込の方は、面接がありますのでお子さん同伴でお越しください。



街角コンシェルジュ

予約不要



各園紹介 **みてね!!**

8月25日から
YouTube で公開します。
ご覧ください。



<https://www.city.gamagori.lg.jp/site/subsite-kosodate/gamagorisinaihoikuen-syoukai.html>

9月

中央子育て支援センター
6日(月)・27日(月)午前10時～11時30分
かたはら児童館
10日(金)午前10時30分～11時30分
蒲郡市立図書館
17日(金)午前10時30分～正午

10月

蒲郡まつり (蒲郡市民会館)
9日(土)午前10時～午後5時
中央子育て支援センター
18日(月)午前10時～11時30分



子育てコンシェルジュの**出張相談会**です。
気軽にお越しください。

コロナ感染症の状況により変更する場合があります。

児童館 **祝日臨時開館**

9月20日(月・祝)「敬老の日」

ちゅうぶ児童館

9月23日(木・祝)「秋分の日」

かたはら児童館



児童館の祝日開館については
「広報がまごおり」にも掲載され
れます。

蒲郡市子育てコンシェルジュ (来所・電話・出張・家庭訪問・同道) 相談日時 月～金 午前8時30分～午後4時30分

うみのこの子育てコンシェルジュ相談日時は 月～金 午前10時～午後3時45分

留守をしていることがありますので、相談日時指定の場合は、電話予約をお願いします。

子育て世代包括支援センター うみのこ(保健医療センター1F) 〒443-0036 浜町4 ☎ 56-2305

西部子育て支援センター(形原北保育園内) 〒443-0055 金平町三本木1 ☎ 57-8066

蒲郡市役所 子育て支援課(新館 2F) 〒443-8601 旭町17番1号 ☎ 66-1107

(包括)加藤

(西部)鈴木

(子育て支援課)白井

蒲郡市公式
ホームページ子
育てコンシェル
ジュの部屋をこ
愛いただけます
↓





街の子育て案内人 子育てコンシェルジュ便り

蒲郡市役所子育て支援課発行 2021. 11. No.30



STOP!! 児童虐待 & STOP!! DV

11月は 児童虐待防止月間 です。189(いちはやく)知らせて守る子どもの未来

「児童虐待で子どもが命を落としてしまった」という悲しいニュースが後を絶ちません。
「助けて!」が言えない子どもを救うために、あなたがぜひ行動を起こしてください。

間違ってもかまいません
おかしいと思ったら連絡を!!



蒲郡市 家庭児童相談室

☎ 66-1213

月曜日～金曜日
9時30分～17時

通話料無料
児童相談所虐待対応
全国共通ダイヤル

189(いちはやく)



◎通報者の情報は保護されます。



- ・大人の怒鳴り声や、子どものひどい泣き声がひんぱんに聞こえる
- ・大人は外出し、家に小さい子どもだけが残されている
- ・幼稚園や学校に通うぐらいの年齢の子どもがいつも家にいる
- ・子どもに対して「バカ」「死ね」「どこかへ行ってしまえ」「うちの子じゃない」等の暴言を吐く
- ・身なりが汚い、臭う ・体にアザや傷がある ・家の外に出されている
- ・お腹をすかせていて、他人に食べ物をねだる ・表情が乏しい、活気がない など



こんな場面も程度により虐待とみなされる場合があります

子育ては大変です。腹が立ったりイライラすることも多いでしょう…周囲の力を借りたり、勇気を出してSOSしてみましょう。支援やサービスに出会えることがあるかもしれません

- ・家事や小さい子どもの世話をさせるために学校を休ませる
- ・子どもだけを車内に残してその場を離れる
- ・子どもの前で激しい夫婦喧嘩をする
- ・「お母さんは自殺する」などと言う
- ・罰としてご飯抜きにする
- ・夜中まで長い時間説教をし、子どもを眠らせない
- ・劣悪な家庭環境(ゴミ屋敷 貧困) など

New!! 蒲郡市 DV相談窓口ができました

申込・問合せ先:蒲郡市DV相談室 ☎66-1223(月・木曜日のみ)

配偶者や恋人からの暴力(DV)に悩んでいませんか?・DVは重大な人権侵害です。
誰もが暴力を受けずに安心して暮らす権利があります。



こんなことはありませんか?
「なぐる・ける」だけが
暴力ではありません



生活費を渡さない

大声で怒鳴る

メールやSNSを細かくチェックする

外出や外での就労、交友関係を制限する

避妊に協力しない
性行為を強要する

人格を否定する
暴言を吐く

無視し続ける

専門の相談員が対応します。相談は無料です。

相談日:電話相談 一毎週月曜日・木曜日

面接相談 一毎週木曜日(電話相談日に予約)

面接時間は約1時間

時間:午前9時～午後4時(正午～午後1時を除く)

祝日は、電話相談・面接相談ともお休みです

ひとりで我慢しないで、まず相談してみませんか?いきなり相談する勇気が出ない場合は、まず子育てコンシェルジュに声をかけていただければ相談窓口にお繋ぎすることができます。

うみのこからのお知らせ

申込・問合せ先:子育て世代包括支援センター(うみのこ)

日々子育てに奮闘しているママさんたちへ うみのこの家事支援事業を利用してリフレッシュしてみたいですか?いつも頑張っている自分をたまにはいたわってあげましょう!!

☎56-2305

このこ子育て支援事業(家事支援事業)

日常的な家事をお手伝いします。

- シルバー人材センター等の「ママサポーター」が派遣されます。(育児の補助はできません)
- 対象:妊婦～3歳(誕生日を含む月の月末)までのお子さんの子育てをしている方
- 利用料金:1時間 500円 利用回数:週2日、1回2時間が上限(利用回数に上限あり)



多胎妊産婦サポーター事業

双子や三つ子などのお子さんがある家庭向けの、育児補助や日常的な家事・外出時の手伝いなどのサービスです。

- 多胎妊産婦サポーター養成講座を受講した「うーみんサポーター」が派遣されます。

対象:多胎妊婦・就学前までの多胎児の子育てをしている方
 利用回数:週1日、1回2時間が上限(乳幼児健診・予防接種などの外出は終了まで)
 利用料金:無料



お知らせ 予約不要 街角コンシェルジュ

コロナ感染症の状況により変更する場合があります。

11月

中央子育て支援センター
 1日(月)・15日(月)午前10時～11時30分
 児童館 各館午前10時30分～11時30分
 2日(火)ちゅうぶ児童館
 11日(木)にしうら児童館
 17日(水)おおつか児童館
 蒲都市立図書館
 19日(金)午前10時30分～正午

12月

児童館 各館午前10時30分～11時30分
 1日(水)おおつか児童館
 8日(水)みや児童館
 中央子育て支援センター
 6日(月)・16日(木)午前10時～11時30分
 蒲都市立図書館
 17日(金)午前10時30分～正午



おめでとうございます!コロナ感染レベル引き下げにより

「うみのこ広場」再開しました!

毎月第3月曜日 10:00～12:00

※事前の予約が必要です。(感染レベル1以下は不要)

赤ちゃんの部屋やおもちゃのコーナーがあります。

体重測定をしたり、遊びながら育児相談をしたりすることができます。

児童館 祝日臨時開館

11月3日(水・祝)「文化の日」

おおつか児童館

11月23日(火・祝)「勤労感謝の日」

しおつ児童館



児童館の祝日開館については「広報がまごおり」にも掲載されます。

こちら大変長らくおめでとうございます!コロナ感染レベル引き下げにより

「保育園・認定こども園 園庭開放」「児童館・子育て支援センター通常運営」

「保育園一時預かり リフレッシュ利用」再開しました! 今後のコロナ感染症の状況により変更する場合があります。

蒲都市子育てコンシェルジュ (来所・電話・出張・家庭訪問・同道) 相談日時 月～金 午前8時30分～午後4時30分

うみのこの子育てコンシェルジュ相談日時は 月～金 午前10時～午後3時45分

留守をしていることがありますので、相談日時指定の場合は、電話予約をお願いします。

子育て世代包括支援センター うみのこ(保健医療センター1F) 〒443-0036 浜町4 ☎ 56-2305

西部子育て支援センター(形原北保育園内) 〒443-0055 金平町三本木1 ☎ 57-8066

蒲都市役所 子育て支援課(新館 2F) 〒443-8601 旭町17番1号 ☎ 66-1107

(包括)加藤 (西部)鈴木 (子育て支援課)白井

蒲都市公式ホームページ子育てコンシェルジュの部屋をご覧ください ↓





街の子育て案内人 子育てコンシェルジュ便り

蒲郡市役所子育て支援課発行 2022. 1. No.31



新年あけましておめでとうございます。

昨年新型コロナウイルス感染の影響が続き、いろいろな制限を伴う生活で、皆さんの我慢もそろそろ限界に近づいていたのではないのでしょうか。

今年こそは楽しく過ごせる毎日が続きますように。また、健康で過ごせますようにお祈り申し上げます。本年もどうぞよろしくお願いいたします。 2022年1月 蒲郡市子育てコンシェルジュ一同



令和4年度

3人乗り自転車の貸し出し[※]無料

(26インチ電動アシスト付き自転車)



<対象> 1歳～就学前の2人以上の幼児がいる16歳以上で、自転車の保管・管理ができる方

<貸出期間> 令和4年4月～令和5年3月末

<自転車保険> 蒲郡市が加入契約していますので借主が個別に契約する必要はありません。

<持物> ヘルメット(貸し出し時に持参してください)

<申込先> ①子育て支援課 児童福祉係
蒲郡市役所 新館2階 TEL 66-1108
②あいち電子申請システムからも申込できます。

<申込期間> 2月1日(火)～2月28日(月)
申込多数の場合は抽選になります。

<問合せ先> 子育て支援課 児童福祉係
TEL 66-1108

ベビーシートの無料貸し出し

(新生児～1歳未満の赤ちゃん用)

子どもの命を危険にさらさないために…

道路交通法により、6歳未満の子どもには

チャイルドシート等の着用が義務付けられています。

子どもの年齢と利用シートの目安

ベビーシート 新生児～1歳未満

チャイルドシート 1歳頃～4歳頃

ジュニアシート 4歳頃～



<対象> 蒲郡市に居住する1歳未満児の保護者

<貸出期間> 6ヶ月以内

出産予定日の1ヶ月前から貸し出しできます。

<申込先> 蒲郡自動車学校(69-1241)

毎週火・木・土曜日(祝日休み)PM1:00～PM4:00

<持物> 運転免許証・健康保険証・出産予定の方は母子手帳

※帰省等で蒲郡市に戻られる方への短期貸し出しもできます。

<問合せ先> 交通防犯課 TEL 66-1156

「自転車保険」の加入が義務付けられました！

愛知県では自転車に係る交通事故を防止するため、「自転車の安全で適正な利用の促進に関する条例」を令和3年3月に制定し、令和3年10月から「自転車損害賠償責任保険等」への加入を義務」と規定しました。

「自転車損害賠償責任保険等」とは？ 加入しているか確認してみよう！

自転車の利用によって他人の生命又は体が害された場合に損害賠償を保障することができる保険又は共済のことです。「TS マーク(点検済み自転車に貼られるもの→期限切れに注意)」「自動車保険」「傷害保険」「火災保険」「共済」「各種団体保険(職場や学校等で加入する保険で、自転車損害賠償責任保険等に相当する保障がついているもの)」等です。

事故が起きてしまった時に、高額な賠償責任を命じる判決が相次いでいます。万が一の備えとして保険は必要です。



自転車を取り巻く事故のリスク

歩行者や他の自転車とぶつかって、けがをしてしまった！
相手にけがをさせてしまった！他人の車や持ち物を壊してしまった！など…



<問合せ先> 交通防犯課 TEL 66-1156

子育てコンシェルジュをご存じですか？



子育てコンシェルジュは 子ども・子育てに関する総合相談窓口です。
相談内容に応じた子育て支援サービスを紹介したり必要な機関に繋げたりすることができます。
紹介先に同行することも可能です。

どんな相談が
できますか？

就園・就学・健康・育児・躰
預かり・発達・発育・育児ス
トレス 等々

子育てに関すること全般…
どんなことでもOKです。
「答えが欲しいわけじゃない
です。私の愚痴を聞いてく
ださい!」でも大丈夫です。



小学生・中学生・高校生
のことでいいの？

18歳までの子育てに関わる
相談を受けています。

妊娠期から どうぞ!!
父母にかかわらず、子育て
に関わっている方ならどな
たでも相談できます。

子どもが小さいから
連れて相談に行くのが
難しいんですが…



「西部子育て支援センター」に、親子で遊び
がてらお越しください。
家庭訪問や児童館等での面談・電話・メー
ルでの相談もできます。

いろいろな場所で、出張相談会「街角コン
シェルジュ」を実施しています。開催日程
は「広報がまごおり」や「蒲都市公式ホーム
ページ 子育てコンシェルジュの部屋」
「子育てコンシェルジュ便り」をみてね!

街角コンシェルジュ

予約不要

1月

中央子育て支援センター
20日(木) 午前10時～11時30分
がまごおり児童館
21日(金) 午前10時30分～11時30分

2月

中央子育て支援センター
7日(月) 午前10時～11時30分
しおつ児童館
15日(火) 午前10時30分～11時30分
蒲都市立図書館
18日(金) 午前10時30分～正午
ボートレース蒲郡(農林水産祭&食育フェスタ)
26日(土) 午前10時～午後3時
27日(日) 午前10時～午後3時



児童館 祝日臨時開館

1月10日(月・祝)「成人の日」
ちゅうぶ児童館
2月11日(金・祝)「建国記念の日」
がまごおり児童館
2月23日(水・祝)「天皇誕生日」
かたはら児童館



児童館の祝日開館につい
ては「広報がまごおり」
にも掲載されます。



子育てコンシェルジュの出張相談会です。
気軽にお越しください。

コロナ感染症の状況により変更する場合があります。

蒲都市子育てコンシェルジュ (来所・電話・出張・家庭訪問・同道) 相談日時 月～金 午前8時30分～午後4時30分
うみのこの子育てコンシェルジュ相談日時は 月～金 午前10時～午後3時45分

留守をしていることがありますので、相談日時指定の場合は、電話予約をお願いします。

子育て世代包括支援センター うみのこ(保健医療センター1F) 〒443-0036 浜町4 ☎ 56-2305
西部子育て支援センター(形原北保育園内) 〒443-0055 金平町三本木1 ☎ 57-8066
蒲都市役所 子育て支援課(新館 2F) 〒443-8601 旭町17番1号 ☎ 66-1107
(包括)加藤 (西部)鈴木 (子育て支援課)白井

蒲都市公式
ホームページ
子育てコンシェル
ジュの部屋を
ご覧いただけます
↓





街の子育て案内人 子育てコンシェルジュ便り

蒲郡市役所子育て支援課発行 2022. 3. No.32



特集 相談先のご案内

蒲郡市内には、お子さんの成長とともに変化していく「気がかりさ」「困りごと」「悩み」等に対応できる相談先がいろいろあります。

- ①妊娠・出産 ②発育・健診・離乳食・予防接種・病気・発達・躰 ③就園 ④発達支援・障害・通所サービス
⑤就学 ⑥学校生活・養育・虐待 ⑦学習 ⑧学費 ⑨放課後児童クラブ ⑩ひきこもり ⑪ニート・就労
⑫DV

①② 保健センター Tel 67-1151
保健師や管理栄養士がアドバイスします。



②③ 子育て支援センター 問合せは右ページ
お子さんを遊ばせながら相談できます。



②⑨ 児童館 問合せは右ページ
保護者からだけでなく、小学生や中学生、高校生
のお子さんからの相談にのることができます。



④ 福祉課(市役所1F) Tel 66-1106
障害に関する手当や助成、手帳の取得、
発達支援や事業所通所 など



⑥ 家庭児童相談室 (市役所2F) Tel 66-1213
学校や家庭生活での困り事、いじめ、
子どもの非行・気になる行動、虐待 など



④ 児童発達支援センター(保健医療センター3F)
Tel 56-2519
発達支援が必要な子どもの特性に合った療育や
訓練、サービス利用の支援などをします。



⑤⑦ 学校教育課 (市役所6F) Tel 66-1165
就学先、学習支援、通級指導教室 など



⑧⑨ 教育委員会庶務課 (市役所6F) Tel 66-1166
放課後児童クラブ、就学経費の助成など



⑩⑪ 子ども・若者相談窓口 (生命の海科学館内)
Tel 95-3110
40歳までの方が対象です。
ひきこもり、怠学・退学、ニートなど



⑩⑪ がまごおり若者サポートステーション
(元町 市役所通り 駅北口から5分) Tel 67-3201
ニート、ひきこもりなどの就労支援
外国人向けの日本語学習支援 など



⑫ DV相談室 (市役所1F) Tel 66-1223
家庭生活での悩み、DV など
電話 月・木 面談 木 各日午前9時～午後4時



子ども・子育てに関する総合相談窓口

妊娠～子どもが18歳になるまで

子どもの成長に応じた支援をします。相談内容に応じて上記等の各相談窓口へ繋ぐことができます。



子育て世代包括支援センター「うみのこ」 (保健医療センター1F) Tel 56-2305

安心して妊娠・出産・子育てができるようサポートします。保健師・助産師・心理士・家庭相談員・子育てコンシェルジュなどの専門スタッフが常駐しています。母子手帳の交付(随時)や妊婦教室・親子参加の遊びの場(各月1回)も実施しています。

子育てコンシェルジュ 子育て支援課 (市役所2F) Tel 66-1107

西部子育て支援センター (形原北保育園内) Tel 57-8066

相談内容に応じた子育て支援サービスの紹介、必要な機関との調整・仲介などをします。電話・来所・面談、家庭訪問や同道もできます。「街角コンシェルジュ(出張相談会)」を開催しています。どんなことでも気軽に相談してください。



地域のおそび場

今どうなっているの？

コロナ感染症により、子どもたちの遊びの場にもいろいろ影響が出ています。一日も早く平常な日々が戻ってくると良いですね



保育園等園庭開放

1月以降、急激なコロナ感染症蔓延で園庭開放は中止になりました。今年度の開催は終了です。各園の様子を知りたい方は、公式ホームページやYouTubeをご覧ください。

利用制限中

子育て支援センター

就園前概ね3歳未満の親子が遊べる場です。他のママさんと情報交換や悩みを共有でき、ゆったり過ごせる場として人気です。感染対策として利用制限がかかる場合があります。

土・日・祝日と年末年始は休所

西部子育て支援センター「すくすく」	TEL 57-8066	開所時間：9時30分～15時30分
中央子育て支援センター「さんぽ道」	TEL 69-3511	開所時間：10時～16時
東部子育て支援センター「ぴよぴよ」	TEL 67-0022	開所時間：9時～12時、13時～15時

利用制限中

児童館

各館休館日(赤字)・祝日(交代で臨時開館)と年末年始は休館「こどもの日」は全館開館
開館時間(全館)：9時～17時

0歳から18歳までの児童・生徒が遊べる場です。未就学児は保護者同伴で利用、小学生以上は子どもだけで利用できます。感染対策として利用制限がかかる場合があります。

みや児童館 (日) TEL67-0077	かたはら児童館 (月) TEL57-1422	がまごおり児童館 (火) TEL67-8515
ちゅうぶ児童館 (日) TEL68-0066	しおつ児童館 (月) TEL68-8515	
にしうら児童館 (日) TEL56-0450	おおつか児童館(月) TEL59-6671	

公園・児童遊園地など

通常通り利用できます。他の子に近付きすぎないように遊んでください。遊んだ後の手洗いやうがい、消毒もきちんとして感染対策に心がけましょう。

2月15日現在の様子です。今後のコロナ感染症の状況により変更になる場合があります。

街角コンシェルジュ

予約不要

3月

おおつか児童館
2日(水)午前10時30分～11時30分
かたはら児童館
11日(金)午前10時30分～11時30分

4月

中央子育て支援センター
12日(火)午前10時～11時30分
25日(月)午前10時～11時30分
蒲都市立図書館
22日(金)午前10時30分～正午

子育てコンシェルジュの出張相談会です。気軽にお越しください。

農林水産祭&食育フェスタ中止のお知らせ

2月26日(土)・27日(日)に開催を予定していた農林水産祭&食育フェスタは、新型コロナウイルス感染症拡大のため、中止となりました。

同イベントでの街角コンシェルジュも開催中止とさせていただきますのでよろしくお願いいたします。

児童館 祝日臨時開館



3月21日(月・祝)「春分の日」
にしうら児童館
4月29日(金・祝)「昭和の日」
おおつか児童館



児童館の祝日開館については「広報がまごおり」にも掲載されます。

蒲都市子育てコンシェルジュ (来所・電話・出張・家庭訪問・同道) 相談日時 月～金 午前8時30分～午後4時30分
うみのこの子育てコンシェルジュ相談日時は 月～金 午前10時～午後3時45分

留守をしていることがありますので、相談日時指定の場合は、電話予約をお願いします。

子育て世代包括支援センター うみのこ(保健医療センター1F) 〒443-0036 浜町4 ☎ 56-2305
西部子育て支援センター(形原北保育園内) 〒443-0055 金平町三本木1 ☎ 57-8066
蒲都市役所 子育て支援課(新館 2F) 〒443-8601 旭町17番1号 ☎ 66-1107
(包括)加藤 (西部)鈴木 (子育て支援課)白井

蒲都市公式ホームページ子育てコンシェルジュの形態をご覧ください



