

図書館年報

令和4年度版

(令和3年度実績)



蒲郡市立図書館

指定管理者 NPO法人ブックパートナー

目次

1. 蒲郡市立図書館 重点目標	1
2. 施設の概要	2
3. 利用案内	4
4. 図書館のあゆみ	5
5. 新聞等掲載・テレビ放送	8
6. 令和3年度の図書館事業実績	9
(1) 講座・教室・行事等	9
(2) 展示会等	9
(3) 巡回文庫	10
(4) 社会教育貢献事業	10
(5) 学校図書館の支援事業	11
(6) ブックスタート事業	11
(7) おはなし会	12
7. 令和4年度予算と令和3年度実績	13
8. 所蔵状況	14
(1) 所蔵数	14
(2) 新聞・官広報・データベース	16
(3) 雑誌	17
9. 各種指標	19
10. 利用状況	20
(1) 登録者数	20
(2) 貸出	21
(3) 利用数	24
(4) 予約（リクエスト）	24
11. レファレンス件数	25
12. 電子図書館の利用状況	25
13. ベストリーダー	26
14. ベストリクエスト	28

1. 蒲郡市立図書館 重点目標

市民のみなさんから、「利用してみて良かった」「今度また利用してみよう」と言われるような、親切で且つ確実な資料提供をし、市民に愛され親しまれる図書館の運営をめざします。そのために、次の5項目を重点目標にします。

- 1 市民の読書要求に応えるために、図書館資料の整備・充実をはかります。
- 2 「市民の図書館」として、市民に密着したサービスを行い、大いに図書館資料を利用してもらえるように、貸出に重点を置きその増大をめざします。
- 3 市全域で図書館資料が利用できるように、「分室」の充実をはかります。
- 4 子どもたちが、本の楽しさを知り、親しめる図書館づくりに努めます。
- 5 職員の資質向上をはかり、図書館業務の円滑化と利用者に対するサービスの徹底をめざします。

2. 施設の概要

所在地	:	〒443-0041 蒲郡市宮成町 1-1
電話	:	0533-69-3706
FAX	:	0533-69-0999
開館	:	昭和 44 年 7 月 1 日
敷地面積	:	3,593.84 m ²
建築面積	:	1,131.29 m ²
建物延面積	:	1,986.87 m ²
構造	:	鉄筋コンクリート造 2 階建、一部 3 階及び地下 1 階建
内部施設	:	ブラウジングルーム、展示室、児童室、調べ学習コーナー、おはなしの部屋、学生室、一般室、郷土資料室、新着資料コーナー、軽読書コーナー、英文多読図書コーナー、行政資料コーナー、多文化コーナー、第一書庫、閉架書庫、多目的トイレ、エレベータ
閲覧席	:	157 席（学生室 62、一般学習コーナー 22、一般室 27、児童室 28、その他 18）
		※新型コロナウイルス感染対策のため利用制限有
駐車場・駐輪場	:	車 89 台（内 3 台は障がい者等用駐車場）・自転車等 100 台
電算システム	:	システムサーバー 1 台、インターネット検索/予約サーバー 1 台、業務端末 16 台（分室オンライン結合）、利用者開放端末 3 台、インターネット用パソコン 2 台、データベース用パソコン 1 台 自動貸出機 2 台
図書収蔵能力	:	250,000 冊
データ収蔵能力	:	1,200,000 冊



昭和 44 年 7 月 竣工時の図書館

【配置図】

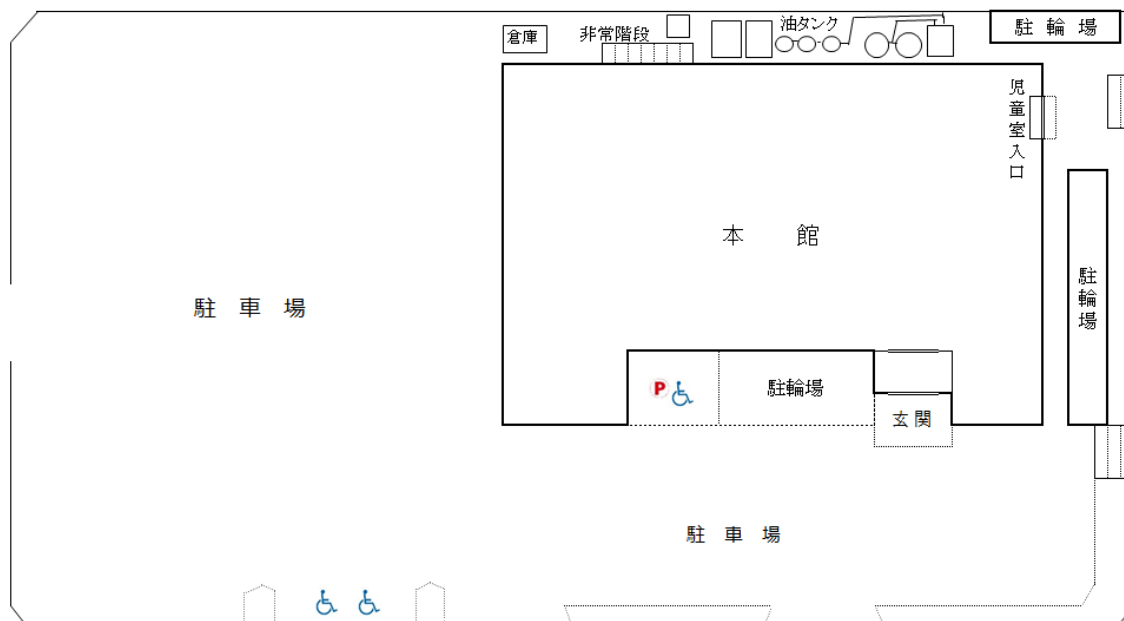

1階 本館

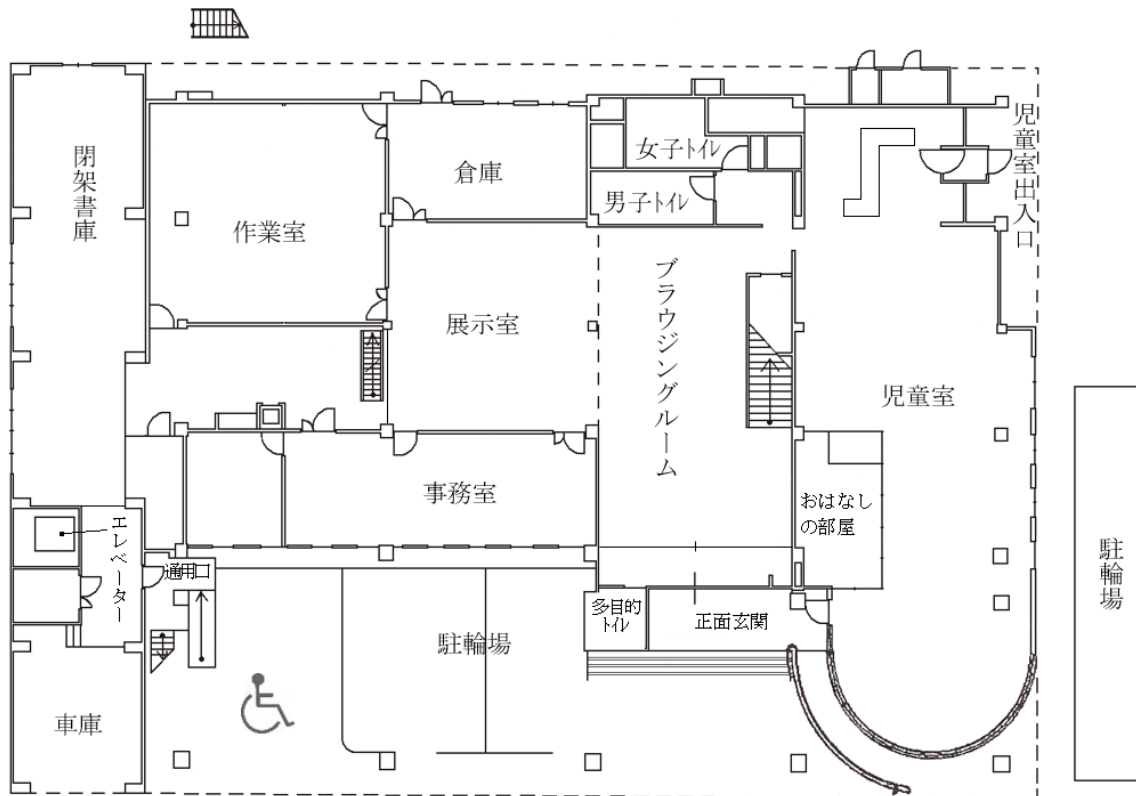

2階 本館

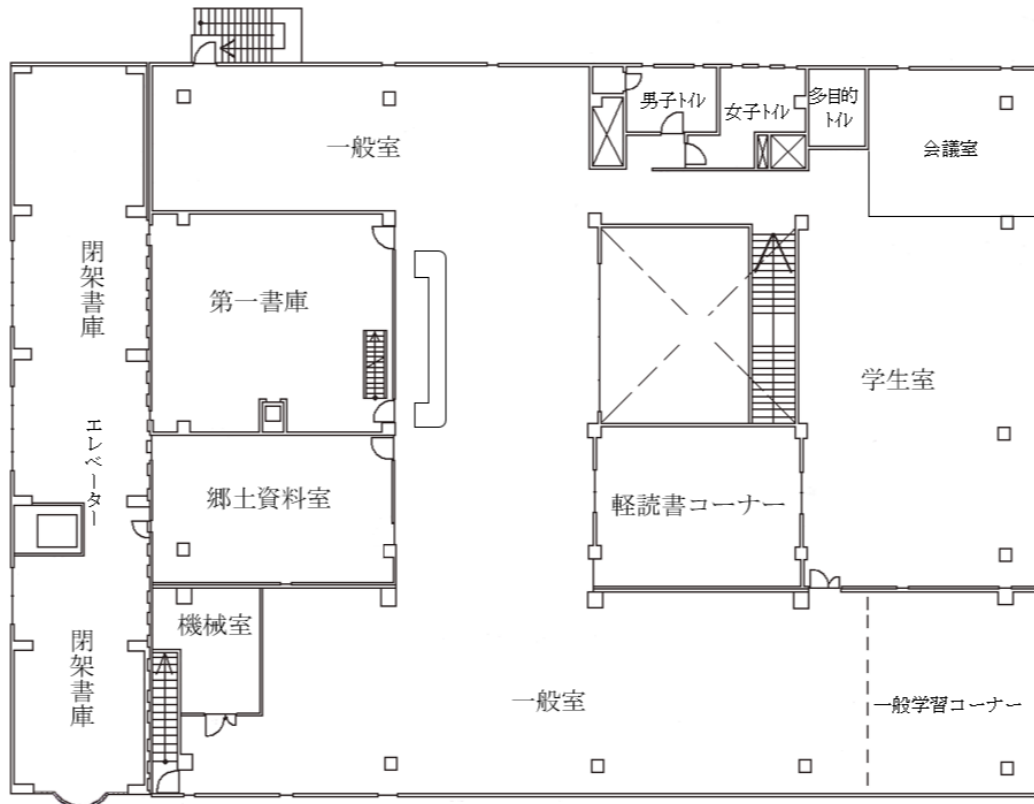

3. 利用案内

◆ 開館時間

本館：9時～19時

大塚・東部・三谷・西浦（公民館分室）、蒲郡文化広場分室：14時～17時半

太陽の家分室：14時半～18時

◆ 貸出

貸出点数：図書 10冊、紙芝居 10点、音声資料 10点、映像資料は 2点まで
電子書籍 3点

貸出期間：2週間

◆ 休館日

【本館】

毎週月曜日（祝日は除く）

毎月月末日（館内整理日但し土、日、月、祝日の場合は、その日を除く直前の平日）

年末年始（12/28～1/3）

特別整理期間（9/24～9/29）※令和3年度から9/24～9/29に変更

【分室】

毎週月曜日、金曜日、日曜日、祝日、本館の休館日

◆ レファレンス

調べ物の手伝い

◆ 予約・リクエスト・相互貸借

貸出中、または当館に無い資料の手配

◆ 複写サービス

図書館資料の複写 1枚 10円

◆ ハンディキャップ・障がい者サービス

貸出点数：図書 10冊、紙芝居 10点、音声資料 10点、映像資料は 2点まで

貸出期間：30日間

録音図書の作成、対面朗読、視覚障がい者への郵送貸出

◆ 図書館情報

図書館だより・YAコーナー・じどうしつだより 各毎月1回発行

音訳版（図書館だより・YAコーナー）各毎月1回発行

点訳版（図書館だより・YAコーナー）各毎月1回発行



蒲郡市立図書館のキャラクター
めくるくん

4. 図書館のあゆみ

昭和 44 年 4 月	蒲郡市立図書館開設準備室設置
7 月	蒲郡市立図書館竣工、開館（蔵書数約 12,000 冊）
昭和 45 年 8 月	自転車置場を増設
10 月	「母と子の文庫」を 2 園で実施開始
昭和 46 年 1 月	「貸出文庫」を 2 カ所で実施開始
昭和 49 年 4 月	「保育園巡回文庫」を 8 園で、「青空文庫」を 8 カ所で実施開始
昭和 53 年 9 月	図書館増築工事着工、パッケージエアコン設置
昭和 54 年 5 月	図書館増築工事竣工。開架書架スペースを拡大し、約 354 m ² 増築 収蔵能力が 50,000 冊から 120,000 冊に拡大
昭和 56 年 4 月	図書館分室を 5 分室開設（「貸出文庫」を図書館分室として再編） 各分室に書架を増設し、パート職員を雇用して貸出開始
昭和 57 年 12 月	ベランダを改造し、軽読書コーナーを設置
昭和 58 年 9 月	図書館増築工事着工
昭和 59 年 3 月	図書館増築工事竣工 （鉄筋コンクリート造 3 階建 延 457 m ² 移動式書架装備） 収蔵能力が 120,000 冊から 220,000 冊に拡大 エレベータ設置
5 月	図書館分室を東部公民館に設置
昭和 61 年 1 月	図書館だよりとして「図書館情報」の発行を開始
昭和 63 年 12 月	空調設備を全面改装（吸収式冷温水機設置）
平成 2 年 3 月	隣地の労働基準監督署跡地を含めた図書館駐車場整備工事が完了
6 月	自転車置場整備（東側）
7 月	図書館分室を太陽の家に設置
平成 3 年 4 月	「母と子の文庫」「青空文庫」を廃止
平成 4 年 4 月	保育園巡回文庫に「母と子の文庫」を吸収し実施
平成 5 年 4 月	図書館システム稼動
7 月	故金沢嘉市氏の蔵書の寄贈を受け「金沢ヒューマン文庫」オープン
11 月	玄関の自動ドア・多目的トイレ・スロープを設置
平成 6 年 8 月	児童館開館に伴い児童館巡回文庫を開始
平成 7 年 9 月	隣地の蒲郡医師会の移転に伴い駐車場を整備、駐車台数 70 台となる
平成 8 年 7 月	閉架書庫に空調設備を設置
平成 14 年 7 月	インターネット蔵書検索システム開始
平成 15 年 5 月	ブックスタート事業開始
平成 21 年 4 月	蒲郡市立図書館に指定管理者制度導入 ・ 特定非営利活動法人ブックパートナーを指定管理者として指定 ・ 一般室にレファレンスカウンターを設置 ・ インターネット検索専用パソコンを 2 台設置 ・ 開館時刻を午前 10 時から 9 時へ 1 時間繰上げ実施



- 平成 21 年 5 月 インターネット予約開始
- 8 月 開館 40 周年記念事業「ちびっこ司書」「図書館探検ツアー」等を開催
- 9 月 利用者アンケート調査実施（以降毎年 9 月頃実施）
- 11 月 愛知工科大学附属図書館との相互協力に関する協定書締結
- 平成 22 年 10 月 第 35 回 図書館文学講座 講師 赤木 かん子
「子どもが本に出会うとき 赤木かん子の読書案内」
- 12 月 学生室照明器具増設
- 平成 23 年 1 月 赤ちゃんの駅事業施設の登録
- 正面玄関前外壁塗装及び構内駐車場ライン引き実施
- 9 月 ツイッターによる情報発信開始
- 第 36 回 図書館文学講座「短歌の楽しみ」 講師 穂村 弘
- 10 月 命をはぐくむ推進事業 ・絵本作家 いわむらかずお講演会
「いのちのはぐくみ 絵本、自然、こども」
- 平成 24 年 2 月 図書館別館前駐車場照明設置
- 4 月 図書館指定管理者制度継続（2 期目）
- 10 月 新着案内メールサービス開始
- 空調設備（冷温水発生機）のオーバーホール実施
- 11 月 愛知図書館協会レファレンスサービス研修「公開講座」にて事例発表
- 平成 25 年 3 月 国立国会図書館レファレンス協同データベース事業より礼状（以降毎年）
『つながる図書館』猪谷 千香／著（2013 年 筑摩書房）にレファレンス事例を紹介される
- 西部市民センター分室の廃止
- 4 月 蒲郡文化広場分室の開設、
東部市民センター分室の名称を三谷公民館分室に変更
子どもの読書活動優秀実践図書館として、文部科学大臣賞を受賞
- 9 月 障がい者サービスの本格的開始
- 10 月 第 38 回 図書館文学講座 はじめての川柳 五・七・五は人生の応援歌
講師 鈴木 順子
- 11 月 「がまごおり物語」展（斉と公平太）
- 平成 26 年 4 月 毎週金曜日 10：30 から 12：00 「あかちゃんタイム」の開始
- 6・7 月 読書感想文教室を開催（以降毎年開催）
- 8 月 「大橋裕之」展（蒲郡出身の漫画家）
図書館雑誌 8 月号「れふあれんす三題噺」に記事掲載
- 9 月 第 39 回 図書館文学講座 講師 佐溝 力
「図書館学びの講座『昭和なるほど講座・やさしい回想法』」
- 11 月 平成 26 年度愛知県読書活動推進大会（愛知県図書館開催）で、事例発表
「よみがえる図書館～私たちが目指すもの～」
- 平成 27 年 3 月 シンポジウム「図書館多読への招待」（豊田工業高等専門学校）で事例報告

- 平成 27 年 4 月 南部市民センター分室の開室時間を 9 時から 12 時半に変更
業務用小型貨物自動車の更新
- 6 月 「まちづくりの本」コーナー設置
- 10 月 第 40 回 図書館文学講座「絵本がくれる出会いとつながり」
講師 聞かせ屋。けいたろう
- 平成 28 年 1 月 音訳版図書館だより、YA コーナー、じどうしつだよりの発行開始
- 2 月 点訳版図書館だより、YA コーナーの発行開始
- 3 月 無料Wi-Fi「FREESPOT（フリースポット）」利用開始
- 4 月 国立国会図書館 図書館向けデジタル化資料送信サービスの利用開始
- 6 月 ブクログによる情報発信開始
- 7 月 図書館セミナー2016 in 名古屋において講演
- 8 月 あいちトリエンナーレ 2016 パートナーシップ事業「大橋裕之と蒲郡」
- 9 月 第 41 回 図書館文学講座「行かずに死ぬるか！～自転車世界 9 万 5000
キロの旅から見えたこと～」 講師 石田ゆうすけ
- 12 月 国立国会図書館視覚障害者等用データ送信サービスの利用開始
- 平成 29 年 4 月 国立国会図書館視覚障害者等用データ送信サービスへのデータ提供開始
平成 29 年度東三河公立小中学校事務職員研究会定期総会研修会にて講話
- 10 月 第 42 回図書館文学講座 絵本作家 長野ヒデ子講演会
～絵本と紙芝居のおもしろさの違いとその魅力～
- 平成 30 年 4 月 荷物用リフトのメンテナンス（ワイヤーの交換）
インターネットからの継続に対応
- 5 月 南側壁面の防水工事
- 6 月 データベース（中日新聞、官報、法律情報）の導入
「図書館の学校 2018 年夏号」にレファレンス事例掲載
- 9 月 南側パッケージエアコンの新調（一般室・児童室）
- 10 月 児童室のカーテンを新調
北海道の芦別市議会の視察受け入れ
第 43 回図書館文学講座 講師 愛知大学名誉教授 黒柳孝夫
「世の中よ道こそなけれ思ひ入る」人間、俊成と蒲郡について
- 11 月 空調設備（吸収式冷温水機）オーバーホール
- 12 月 館内のゴミ箱を撤去
- 平成 31 年 1 月 金沢ヒューマン文庫を蒲郡南部小学校へ移設
- 2 月 愛知県図書館にて「図書館からはじめるちょっとディープなまちあるき
第 2 回 蒲郡―海辺のまちの戦国時代―」を発表
インスタグラムによる情報発信開始
別館の解体工事開始
- 平成 31 年 4 月 雑誌のバックナンバーへのインターネット予約を開始
蒲郡東部公民館児童クラブへの貸出開始
- 令和元年 6 月 蒲郡市児童発達支援センター「にこりん」への団体貸出開始
別館の解体工事終了

7月	開館 50 周年記念式典
8月	開館 50 周年記念展示・海辺のまちの戦国時代 関連イベント 図書館・博物館特別コラボトークショー 司書×学芸員が愛する「蒲郡の戦国時代」
11月	第 44 回図書館文学講座 「かがくのとも」50 年とこれから 講師 福音館書店「かがくのとも」編集長 川鍋 雅則
令和 2 年 1 月	蒲郡市立蒲郡西部小学校社会科授業講師（上ノ郷城についての説明）
3月	開館 50 周年記念講演会 法改正に乗り遅れない！やさしい相続と遺言のはなし 50 周年記念誌発行 雨漏りため一般室の火災報知機を修理 南部市民センター図書館分室の閉室 新型コロナウイルス感染症予防のため臨時休館（3月2日から24日） 新型コロナウイルス感染症予防のため臨時窓口対応（3月25日から4月19日）
10月～11月	（以後令和3年2月末まで複数回に渡り、臨時休館・臨時窓口対応）
令和 3 年 3 月	アクリル板で利用者と職員の間を仕切り家族のためのおはなし会を開催
12月	太陽の家分室移設のため休室 故障により修理不能となって空調設備（吸収式冷温水機）に代わる空調機器設置 コロナ感染症対策で閉鎖していた学生室を再開
令和 4 年 2 月	がまごおり電子図書館オープン（利用カードに有効期限を設ける）
3月	レファレンス協同データベース事業より礼状(平成24年度より10年連続)

5. 新聞等掲載・テレビ放送

掲載紙（掲載誌）	内容
3/30 中日 4/17 東愛知	国会図書館長から9年連続お礼状 初のトリプル評価
7/17 蒲郡	自然とあそぼう展の紹介
9/22 蒲郡	交通安全ポスター展の紹介
10/26 中日・東愛知 10/27 蒲郡 まなびあいち 2021.10～12 NO.74	内藤勲の似顔絵ッセイ展の紹介
2/1 東海テレビ 2/5 三河 2/19 蒲郡	がまごおり電子図書館はじまる
2/11 東愛知	切り絵展
2/19 東愛知	「アルミホイルから生まれた」箔屋スフィカの新作を含む作品展
2/19 中日 2/22 東愛知	企画展「カムカム英語」がやってきた
3/15 三河 3/19 東日 3/30 中日 4/1 毎日 4/2 蒲郡	春の特別展 「昭和・大正ノスタルジック」



蒲郡：蒲郡新聞、中日：中日新聞、東日：東日新聞、東愛知：東愛知新聞、三河：三河湾ネットワーク

6. 令和3年度の図書館事業実績

(1) 講座・教室・行事等

第63回こどもの読書週間イベント	4/23(金)～5/12(水)
英文多読相談会	5/15(土)、9/11(土)、 11/14(日)、1/23(日)、 3/19(土)
図書館誕生日企画(貸出各10点、期間3週間)	7/1(木)
じどうしつ de ブックトーク 読書感想文におすすめの本紹介します!!	小学生向け 7/3(土)、10(土)、17(土) 中高生向け 7/11(日)
読書感想文教室(小学生向け)	7/4(日)、7/18(日)
英文多読読書講演会(オンライン)	7/25(日)
読書週間イベント 「福引レシート」「本の福袋」「みんなの多読語数(今まで 読んだ多読の語数をシェアしよう。めざせ100万語!)」「ハロ ウィンおはなし会」「おなじテーマの本を親子で読もう」 分室特集	10/27(水)～11/9(火)
親子ふれあい広場 講話「乳幼児期の本の与えかたについて」	11/9(火)
クリスマス工作キット配布	12/24(金)～12/25(土)

(2) 展示会等

映画「ゾッキ」写真展	4/10(土)～5/5(水・祝)
楽墨会小品展	5/12(水)～5/30(日)
令和4年度教科書展示会	6/11(金)～6/29(火)
自然とあそぼう展	7/10(土)～8/1(日)
がまごおり絵手紙大賞より大賞作品セレクション	8/21(土)～9/5(日)
司書のきまぐれ展示「郷土資料室より『藍の手染』をみる」	8/22(日)～9/5(日)
交通安全ポスター展	9/9(木)～9/23(木・祝)
絵てがみ作品展	10/1(金)～10/17(日) 11/17(水)～11/28(日) 2/16(水)～2/27(日)
司書のきまぐれ展示「郷土資料室より『名古屋名所団扇絵集』より」	10/1(金)～10/17(日)
映画「空白」写真展	10/1(金)～10/17(日)
内藤勲の似顔絵ッセイ展 パート27	10/20(水)～10/31(日)
写真集団「雲」作品展	11/3(水・祝)～11/14(日)

アルミホイルのクリスマスツリー	11/21 (日) ~12/25 (土)
絵本「サンタさんががまごおりにやってくる」メインキャラクターイラスト展	12/1 (水) ~12/26 (日)
寿山会篆刻作品展	1/4 (火) ~1/16 (日)
「アルミホイルから生まれた」箔屋スフィカ氏 (ホイルモデラー) の新作を含む作品展	1/20 (木) ~1/27 (木)
「カムカム英語」がやってきた	1/29 (土) ~2/27 (日)
切り絵展	1/29 (土) ~2/13 (日)
「赤い電車を助けたい そこから生まれた6年生が考える形原プロジェクト」	2/18 (金) ~3/6 (日)
「ミニ展示 まるで本物?食品サンプル」	3/2 (水) ~3/6 (日)
春の特別展 昭和・大正ノスタルジック	3/15 (火) ~4/10 (日)

(3) 巡回文庫

- ・ 保育園 (14 箇所) 毎月 1 回 : 大塚・大塚西・三谷西・三谷東・東部・府相・みどり
・ 北部・西部・中部・塩津・形原北・形原・西浦
- ・ 保育園 (2 箇所) 隔月 1 回 : 南部・形原南
- ・ 幼稚園 (2 箇所) 毎月 1 回 : あげぼの・あさひこ
- ・ 子ども園 (1 箇所) 毎月 1 回 : 鹿島こども園
- ・ 子育て支援センター (3 箇所) 毎月 1 回 : 中央・西部・東部
- ・ 児童館 (7 箇所) 隔月 1 回
: おおつか・みや・がまごおり・ちゅうぶ・しおつ・かたはら・にしうら
- ・ 児童クラブ (1 箇所) 隔月 1 回 : 蒲郡東部公民館児童クラブ
- ・ 蒲郡市児童発達支援センター「にこりん」 (1 箇所) 毎月 1 回

(4) 社会教育貢献事業

- 中学生の職場体験学習・教員の社会人体験研修: 中止
- 蒲郡中学校 2 年生「職業について学ぶ活動」講話: 12/1 (水)
- 中部中学校 2 年生「職業インタビューの会」講話: 12/14 (水)
- 高校生のインターンシップ
- 豊川高等学校 生徒 2 名: 12/9 (金)・12/10 (土)
- 愛知県立蒲郡高等学校 1 年次授業 講師
- 愛知県立蒲郡高等学校 総合学科 1 年次の授業「産業社会と人間」での講話: 10/23 (土)
- 親子ふれあいひろば 講師
- 子育て支援講座「親子ふれあいひろば」(前期・後期各 1 回) にて講話と読み聞かせ: 中止
- 鹿島こども園への利用教育: 中止
- 優良図書目録の作成 蒲郡市教育委員会発行のお薦め図書の選書・目録作成
- 図書館出前講座: 読書感想文教室 (小学校 2 校、中学校 1 校)

(5) 学校図書館の支援事業

○学校図書館の支援業務

図書館の環境整備、書架整理、新刊登録、図書の修理等、蔵書点検

○図書館の利用教育の支援

調べ学習支援

○小中学校への資料の貸出冊数

小学校名	冊数	学校名	冊数
大塚小	212	中央小	772
三谷東小	132	塩津小	238
三谷小	286	形北小	337
竹島小	162	形原小	157
東部小	159	西浦小	81
北部小	161		
西部小	57		
南部小	101	合計	2,855冊

中学校名	冊数
大塚中	134
三谷中	43
蒲郡中	76
中部中	135
塩津中	699
形原中	71
西浦中	1,013
合計	2,171冊

小中学校 合計 5,026冊

(6) ブックスタート事業

○実施内容

場所：蒲郡市保健センター（毎月第2・4木曜日の4ヶ月児健診）

内容：絵本2冊とブックスタートパックの贈呈

○実施回数及び配布本数

実施回数	配布セット数	ボランティアのべ人数
24	514	0(読み聞かせ中止のため)

○配布本

<p>『へっこぶとれた』 こがようこ // 構成・文 降矢 なな // 絵 童心社</p> 	<p>『ぎゅうぎゅう』 おーなり由子 // ぶん はたこうしろう // え 講談社</p> 
---	---

(7) おはなし会

定期のおはなし会：中止

家族のためのおはなし会

月	回数	参加者（子ども）	参加者（大人）
10月	3回	3人	4人
11月	16回	24人	17人
12月	23回	31人	23人
1月	1回	1人	1人
合計	43回	59人	45人

※感染症対策を行って、事前予約の上、1回1家族限定のおはなし会

開催曜日	対象年齢	のべ回数	のべ参加人数
毎週水曜日 11時～11時半	乳幼児向け	8回	16人
毎週金曜日 11時～11時半 (毎週金曜日 10時半～12時)	乳幼児向け (赤ちゃんタイム)	9回	19人
毎週土曜日 11時～11時半 毎週日曜日 11時～11時半 14時～14時半	乳幼児、児童向け	26回	69人
合計		43回	104人

【各月の特集 その1】

- 4月 新生活応援 進学・就職・ひとり暮らし……。新しい生活を始める方に役立つ本を集めました。
- 5月 日本画 奥深い日本画の魅力を探ってみませんか。鳥獣戯画から現代まで幅広く日本画に関する本を集めました。
- 6月 日本の世界の色・模様 民族衣装や伝統模様、刺繍やデザイン。色とりどりの世界に触れてみませんか。
- 7月 暑い夏を涼しく 夏を快適に過ごすための工夫や夏に美味しい冷たい食べ物の本、読むだけで涼しさを感じる本など暑い夏を涼しくする本を集めました。
- 8月 美味しい♡発酵 甘酒は飲むと甘くてほっこり。栄養面でも夏バテ防止にもってこい。この他食生活をおいしく楽しくしてくれる発酵食品に関する本を集めました。
- 9月 まだまだ北斎 昨年、生誕260周年を迎えた日本が誇る江戸の天才画家「葛飾北斎」。10月31日の誕生日に向けて、北斎に関する本や画集を集めました。
- 10月 アイドルを読む 第164回芥川賞「推し、燃ゆ」のように「アイドル」を描いた小説や、アイドルの著作、応援を楽しむための本などを集めました。

7. 令和4年度予算と令和3年度実績

(単位：千円)

事業名・事業額	区分	令和4年度予算	令和3年度実績
図書館運営事業	旅費交通費	120	8
	通信運搬費	1,180	945
	消耗品費	2,800	3,590
	修繕費	1,370	1,313
	印刷製本費	495	121
	燃料費	250	118
	交際費	30	3
	光熱水費	4,120	2,514
	賃借料	5,434	5,274
	委託料	6,434	6,346
	保険料	270	245
	諸謝金	771	610
	負担金	113	115
	手数料	35	17
	租税公課	120	82
	雑費	80	74
	小計	23,622	21,375
	図書館資料収集事業	一般図書	13,000
児童図書		4,960	6,483
雑誌		1,370	1,383
A V資料		460	535
新聞・追録		670	687
データベース		440	440
小計		20,900	23,937
合計		44,522	45,312

※人件費を除く

※千円未満切り捨てのため合計が合わないことがあります。

【各月の特集 その2】

- 11月 集まれ蒲郡！ 蒲郡出身の方々の活躍、市内で撮影された映画など、近年わくわくするニュースが増えましたね。蒲郡に関係のある本などを集めました。
- 12月 たのしい園芸、おいしい野菜 「お庭で野菜を育てよう」「野菜たっぷりの料理を食べたい」園芸と野菜・果実のレシピ本を集めました。

8. 所蔵状況

(1) 所蔵数

①資料区分ごとの所蔵数

令和4年3月31日現在

区 分	受入冊数		除籍冊数	その他 変更・復籍等	蔵書冊数	蔵書数 構成比 (%)
一般図書	7,718		5,029	-31	170,199	60.1
	購 入	7,300				
	寄 贈	418				
児童図書 (内紙芝居)	4,327 (134)		2,671 (15)	45 (2)	72,415 (3,014)	25.5
	購 入	4,137 (134)				
	寄 贈	190 (0)				
雑 誌	2,005		1,968	166	8,417	3.0
	購 入	1,900				
	寄 贈	105				
郷土資料	244		0	-1	15,154	5.3
	購 入	11				
	寄 贈	233				
視聴覚資料	171		90	1	6,682	2.4
	購 入	92				
	寄 贈	79				
別置図書	671		86	12	10,435	3.7
	購 入	491				
	寄 贈	180				
合 計	15,136		9,844	192	283,302	100.0
	購 入	13,931				
	寄 贈	1,205				

【各月の特集 その3】

- 1月 鎌倉北条氏 大河ドラマの主人公として話題の義時や、多くの英傑が権力を握ろうとかけひきを繰り広げます。源範頼、安達盛長など蒲郡に縁のある人物も登場します。
- 2月 よくねむる 蒲郡市保健センターでは、2月を「睡眠月間」としています。しっかり眠り、免疫力を上げましょう。
- 3月 科学道 100 冊 2021 書籍を通じて科学者の生き方を考え、科学のおもしろさ、すばらしさを届ける科学道 100 冊プロジェクト。

②分類ごとの所蔵数

令和4年3月31日現在

分類		令和3年度末所蔵数	構成比（令和元年度末）%	
一般	総記	5,624	3.3	60.1
	哲学	7,875	4.6	
	歴史	17,492	10.3	
	社会科学	23,262	13.7	
	自然科学	13,138	7.7	
	技術	15,772	9.3	
	産業	5,916	3.5	
	芸術	16,258	9.5	
	語学	3,076	1.8	
	文学	58,492	34.4	
	英文多読	3,294	1.9	
	計	170,199	100.0	
	児童	総記	654	0.9
哲学		733	1.0	
歴史		2,937	4.0	
社会科学		3,204	4.4	
自然科学		6,807	9.4	
技術		2,423	3.3	
産業		1,569	2.2	
芸術		4,107	5.7	
語学		1,368	1.9	
文学		16,991	23.5	
紙芝居		3,014	4.2	
絵本		28,594	39.5	
シアター		14	0.0	
計		72,415	100.0	—
雑誌	計	8,417	100.0	3.0
郷土資料	計	15,154	100.0	5.3
別置図書	ヤングアダルト	6,096	58.4	3.7
	金沢文庫	2,289	21.9	
	大活字本	1,248	12.0	
	その他	802	7.7	
	計	10,435	100.0	—
視聴覚資料	カセットテープ	1,792	26.8	2.3
	レコード	17	0.3	
	CD	3,774	56.5	
	デージー図書	202	3.0	
	ビデオテープ	396	5.9	
	DVD	484	7.2	
	DVD-ROM	5	0.1	
	CD-ROM	11	0.2	
	ブルーレイ	1	0.0	
	計	6,682	100.0	—
合計		283,302	100.0	100.0

③所蔵数の推移

人口：令和4年4月1日現在

年度	年間受入点数	所蔵点数	人口（日本人のみ）	人口1人当たりの受入点数	人口1人当たりの蔵書点数
昭和44年度	—	12,000	82,377	—	0.15
昭和55年度	9,572	110,869	85,692	0.11	1.29
昭和60年度	9,444	164,703	86,165	0.11	1.91
平成元年度	8,116	205,679	85,515	0.09	2.41
平成5年度	18,663	195,669	84,400	0.22	2.32
平成10年度	15,692	262,228	83,157	0.19	3.15
平成15年度	15,971	274,789	81,893	0.20	3.36
平成20年度	13,476	285,222	81,515	0.17	3.50
平成25年度	14,747	282,280	79,616	0.19	3.55
平成30年度	13,681	278,633	77,307	0.18	3.60
令和元年度	13,650	278,760	76,760	0.18	3.63
令和2年度	13,855	277,818	76,329	0.18	3.64
令和3年度	15,136	283,302	75,896	0.20	3.73

※受入点数にその他（備品）を除く

(2) 新聞・官広報・データベース

永年保存：蒲郡新聞 東愛知新聞 東日新聞

中日新聞	朝日新聞	毎日新聞	読売新聞	産経新聞
日本経済新聞	日経MJ	中部経済新聞	日刊工業新聞	中日スポーツ
スポーツニッポン	スポーツ報知	蒲郡新聞	東愛知新聞	東日新聞
朝日小学生新聞	ザ・ジャパン・ニュース	朝日ウイークリー		

赤旗新聞※1	聖教新聞※2	※1～2 寄贈
--------	--------	---------

広報がまごおり

データベース

中日新聞東京新聞記事データベース	D1-Law	官報情報検索サービス	愛知県公報
国立国会図書館デジタルコレクション		図書館向けデジタル化資料送信サービス	

(3) 雑誌

			購入雑誌 (121誌) 寄贈雑誌 (29誌)		
	雑誌名 (購入)	保存		雑誌名 (購入)	保存
あ	AERA (アエラ)	1年	こ	こどものとも 年中向き	永年
	アニメージュ	2年		こどもの本	3年
	アンアン	1年	さ	サライ	2年
	&Premium	2年		サンキュ!	2年
う	うかたま	3年		サンチャイルド・ビッグサイエンス	永年
	美しいキモノ	3年		サンデー毎日	1年
え	栄養と料理	3年	し	JTB時刻表	1年
	eclat (エクラ)	2年		自転車日和	3年
	エッセ	2年		週刊朝日	1年
	LDK (エルディーケー)	2年		週刊新潮	1年
	園芸ガイド	3年		週刊ダイヤモンド	1年
お	オール読物	3年		週刊東洋経済	1年
	オレンジページ	1年		週刊文春	1年
か	かがくのとも	永年		週刊ベースボール	1年
	学校図書館	2年		趣味の園芸	1年
	家庭画報	1年		趣味の園芸やさいの時間	1年
	CARトップ	1年		ジュリスト	永年
	からだにいいこと	2年		将棋世界	1年
き	キネマ旬報	1年		小説新潮	3年
	きょうの健康	3年		小説すばる	3年
	きょうの料理	3年		新潮	3年
	きょうの料理ビギナーズ	3年	す	スクリーン	1年
く	ku:nel (クウネル)	2年		すてきにハンドメイド	2年
	暮しの手帖	10年		STORY (ストーリィ)	1年
	CREATraveler (クリア・トラベラー)	3年		住まいの設計	1年
	クロワッサン	1年		住む。	3年
	群像	3年	せ	世界	3年
け	芸術新潮	5年		Seventeen (セブンティーン)	2年
	蛍雪時代	1年		川柳マガジン	3年
	月刊クーヨン	1年	そ	叢	永年
	月刊碁ワールド	1年	た	ダ・ヴィンチ	3年
	月刊ニュースがわかる	3年		たくさんのふしぎ	永年
	月刊ピアノ	3年		たまごクラブ	2年
こ	子とともにゆう&ゆう	3年		短歌	3年
	kodomoe (コドモエ)	3年		dancyu (ダンチュウ)	2年
	子供の科学	3年	ち	ちいさなかがくのとも	永年
	こどものくに たんぽぽ版	3年		ちやぐりん	3年
	こどものとも	永年		中央公論	3年
	こどものとも 0.1.2	永年	つ	つり人	2年
	こどものとも 年少版	永年	て	天然生活	2年

	雑誌名(購入)	保存		雑誌名(寄贈)	保存
と	東海ウォーカー	1年	う	ウエッジ WEDGE	1年
	ドゥーパ!	2年	か	果樹園	3年
な	ナショナルジオグラフィック日本版	3年	く	クローバー	1年
	Number (ナンバー)	1年	け	経済月報	1年
に	nicola (ニコラ)	2年		健康365	1年
	日経WOMAN (ウーマン)	2年		現代の図書館	10年
	日経エンタテインメント	2年	こ	国立国会図書館月報	10年
	日経トレンディ	1年		この本読んで!	3年
	日経PC21	2年	し	GSB (景況レポート)	永年
	日経マネー	1年		書齋の窓	1年
	ニュートン	3年	せ	川柳 豊橋番傘	3年
の	ノジュール	2年	そ	育てる	3年
	ノンノ	1年	ち	チルチンびと	2年
は	俳句	3年	と	読書のいずみ	3年
	母の友	3年		図書	3年
	ハルメク	2年		図書館雑誌	10年
ひ	BE-PAL	2年		図書館の学校	2年
	ひよこクラブ	2年	は	バドミントン・マガジン	2年
ふ	婦人画報	1年	ひ	ひととき	3年
	婦人公論	3年	ふ	フィールド スケッチ	3年
	婦人之友	3年		武道	1年
	BRUTUS (ブルータス)	1年		文芸中部	3年
	PRESIDENT	2年		文章歩道	1年
	プレジデントFamily	3年	ま	ママごはん	1年
	文学界	3年		Mamor (マモル)	1年
	文藝	3年	み	三河	永年
	文藝春秋	3年		三河アララギ	永年
へ	Baby-mo (ベビモ)	2年	ゆ	UP (ユウパイ)	1年
ほ	盆栽世界	3年	り	旅行読売	1年
ま	毎日が発見	2年			
	Mart (マート)	1年			
め	メンズクラブ	1年			
	メンズノンノ	1年			
も	MORE (モア)	1年			
	MOE (モエ)	3年			
	モーターマガジン	1年			
や	山と溪谷	3年			
ゆ	ゆうゆう	2年			
り	LEE (リー)	2年			
れ	レコード芸術	3年			
わ	和楽	2年			

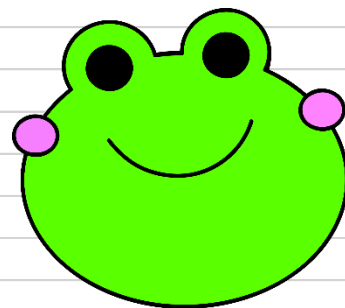

9. 各種指標

①基礎値

項目	内容
図書館資料購入費	23,936,168 (円)
図書購入費	22,018,359 (円)
図書館資料購入点数	13,931 (点)
図書購入点数	11,939 (点)
蔵書数(全館)	283,302 (点)
入館者数(全館)	165,010 (人)
開館日数(本館)	296 (日)
臨時窓口対応(本館)	0 (日)

項目	内容
人口(外国人含む)	79,085 (人)
総登録者数(個人)	18,151 (人)
登録者数(市内個人)	16,828 (人)
登録者数(市外個人)	1,323 (人)
登録者数(団体)	303 (団体)
貸出人数(団体含む)	106,830 (人)
貸出点数(視聴覚資料含む)	452,628 (点)
複写枚数	2,381 (枚)

②指標

(1)	登録率	市内登録者数/人口	(%)
(2)	市民1人当たり蔵書数	蔵書数/人口	(点)
(3)	市民1人当たり貸出点数	貸出点数/人口	(点)
(4)	市民1人当たり資料購入費	図書館資料購入費/人口	(円)
(5)	登録者1人当たり蔵書数	蔵書数/総登録者数	(点)
(6)	登録者1人当たり貸出点数	貸出点数/総登録者数	(点)
(7)	登録者1人当たり貸出回数	貸出人数/総登録者数	(回)
(8)	登録者1人当たり資料購入費	図書館資料購入費/総登録者数	(円)
(9)	貸出者1人当たり貸出点数	貸出点数/貸出人数	(点)
(10)	1日あたり貸出人数	貸出人数/開館日数	(人)
(11)	1日あたり貸出点数	貸出点数/開館日数	(点)
(12)	1日あたり入館者数	入館者数/開館日数	(人)
(13)	蔵書回転率	貸出点数/蔵書数	(回)
(14)	図書購入平均価格	図書購入費/図書購入点数	(円)

③指標別5年間の推移

			令和3年度	令和2年度	元年度	30年度	29年度
(1)	登録率	(%)	21.3	56.2	55.9	54.5	53.1
(2)	市民1人当たり蔵書数	(点)	3.6	3.5	3.5	3.5	3.5
(3)	市民1人当たり貸出点数	(点)	5.7	3.9	5.7	6.0	6.0
(4)	市民1人当たり資料購入	(円)	302.7	287.8	259.0	255.3	255.9
(5)	登録者1人当たり蔵書数	(点)	15.6	5.5	5.6	5.7	5.8
(6)	登録者1人当たり貸出点	(点)	24.9	6.2	9.2	9.8	10.0
(7)	登録者1人当たり貸出回	(回)	5.9	1.5	2.4	2.6	2.7
(8)	登録者1人当たり資料購入	(円)	1,318.7	457.3	416.7	419.2	428.0
(9)	貸出者1人当たり貸出点数	(点)	4.2	4.1	3.8	3.8	3.7
(10)	1日あたり貸出人数	(人)	360.9	483.8	436.1	435.7	437.8
(11)	1日あたり貸出点数	(点)	1,529.1	1,966.7	1,677.2	1,638.5	1,633.7
(12)	1日あたり入館者数	(人)	557.5	502.2	1,047.6	1,027.3	1,059.3
(13)	蔵書回転率	(回)	1.6	1.1	1.6	1.7	1.7
(14)	図書購入平均価格	(円)	1,844.2	1,926.2	1,659.8	1,670.0	1,620.9

10. 利用状況

(1) 登録者数

①地区別登録者数

年齢	大塚	三谷	東部	北部	西部	蒲郡	塩津	形原	西浦	市外	仮登録	合計
0～15歳	206	543	388	481	118	1,179	518	683	152	139	0	4,407
16歳以上	661	1,920	1,029	1,041	290	3,501	1,577	2,003	538	1,184	0	13,744
計	867	2,463	1,417	1,522	408	4,680	2,095	2,686	690	1,323	0	18,151
団体	12	21	13	14	4	93	22	26	11	87	0	303
合計	879	2,484	1,430	1,536	412	4,773	2,117	2,712	701	1,410	0	18,454

②登録者数の推移

	児童	成人	合計	内市外登録者	人口（日本人）	人口（外国人）	登録率
昭和44年度	1,299	1,844	3,143	—	82,377	—	3.8
昭和55年度	5,656	6,382	12,038	—	85,692	—	14.0
昭和60年度	5,328	7,063	12,391	—	86,165	—	14.4
平成元年度	4,850	6,931	11,781	—	85,515	183	13.7
平成5年度	3,627	7,432	11,059	683	84,400	887	13.0
平成10年度	6,298	15,919	22,217	1,677	83,157	987	26.4
平成15年度	5,901	24,947	30,848	2,489	81,893	1,246	37.1
平成20年度	5,812	32,138	37,950	3,498	81,515	2,213	45.3
平成25年度	5,860	38,408	44,268	4,431	79,616	2,077	54.2
平成26年度	5,856	39,514	45,370	4,586	79,339	2,208	55.6
平成27年度	5,854	40,615	46,469	4,767	78,723	2,355	57.3
平成28年度	5,820	41,605	47,425	4,840	78,088	2,546	58.8
平成29年度	5,787	42,566	48,353	4,987	77,654	2,725	60.2
平成30年度	5,800	43,185	48,985	5,240	77,307	3,123	60.9
令和元年度	5,640	44,110	49,750	5,371	76,760	3,277	62.2
令和2年度	5,254	45,119	50,373	5,434	76,329	3,229	63.3
令和3年度	4,407	14,047	18,454	1,410	75,896	3,189	23.3

※成人に団体を含む 登録率＝登録者数/人口×100

※ 令和3年度の登録者数が前年度に比べて大きく減少しているのは、令和4年2月1日の電子図書館オープンに伴い、これまで有効期限を設けていなかった利用カードに5年の有効期限を設けたことによります。

(2) 貸出

①月別利用者数及び貸出冊数（全館）

	開館日数	入館者数	貸出者数	貸出冊数	1日平均		
	(日)	(人)	(人)	(冊)	入館者数	貸出者数	貸出冊数
4月	25	12,611	9,259	33,779	504	370	1,352
5月	26	12,000	9,024	39,958	462	347	1,537
6月	25	11,347	8,253	36,555	454	330	1,462
7月	26	16,218	10,551	38,381	624	406	1,476
8月	26	16,245	9,299	41,276	625	358	1,588
9月	21	10,829	7,429	34,730	516	354	1,654
10月	26	15,524	9,717	42,415	597	374	1,631
11月	24	13,467	7,846	34,211	561	327	1,425
12月	23	13,496	8,698	38,543	587	378	1,676
1月	24	13,930	8,734	37,131	580	364	1,547
2月	23	14,875	8,721	37,395	647	379	1,626
3月	27	14,468	9,299	38,254	536	344	1,417
合計/平均	296	165,010	106,830	452,628	557	361	1,529

②館別貸出利用者数

	本館	大塚	東部	三谷	太陽	文化	西浦	全館合計
4月	8,618	82	57	149	132	143	78	9,259
5月	8,785	32	25	59	46	50	27	9,024
6月	8,226	1	3	6	8	5	4	8,253
7月	9,971	53	96	117	138	117	59	10,551
8月	8,760	57	50	118	145	112	57	9,299
9月	7,429	0	0	0	0	0	0	7,429
10月	9,196	63	33	149	129	84	63	9,717
11月	7,329	42	48	140	140	86	61	7,846
12月	8,114	62	63	157	141	86	75	8,698
1月	8,234	53	46	135	133	87	46	8,734
2月	8,194	57	55	128	142	90	55	8,721
3月	8,645	67	76	165	163	119	64	9,299
合計	101,501	569	552	1,323	1,317	979	589	106,830
構成比 (%)	95.0	0.5	0.5	1.3	1.2	0.9	0.6	100.0

③館別貸出冊数

	本館	大塚	東部	三谷	太陽	文化	西浦	全館合計
4月	31,748	210	182	385	496	517	241	33,779
5月	39,011	100	83	194	210	275	85	39,958
6月	36,474	5	11	7	32	17	9	36,555
7月	36,603	160	273	285	452	444	164	38,381
8月	39,335	198	195	327	579	448	194	41,276
9月	34,730	0	0	0	0	0	0	34,730
10月	40,682	174	112	406	522	310	209	42,415
11月	32,392	129	172	425	536	382	175	34,211
12月	36,486	191	249	472	513	360	272	38,543
1月	35,467	141	147	400	460	361	155	37,131
2月	35,648	158	190	369	467	393	170	37,395
3月	36,175	195	255	517	488	388	236	38,254
合計	434,751	1,661	1,869	3,787	4,755	3,895	1,910	452,628
構成比(%)	96.0	0.4	0.4	0.8	1.1	0.9	0.4	100.00

④資料別貸出冊数（全館）

	一般	児童	雑誌	郷土	AV	別置	相互貸借	物品	合計
4月	14,165	14,874	1,736	43	1,393	1,441	126	1	33,779
5月	16,096	18,010	2,129	90	1,704	1,796	133	0	39,958
6月	14,277	17,258	1,845	55	1,541	1,476	102	1	36,555
7月	14,161	19,238	1,843	46	1,367	1,575	151	0	38,381
8月	14,936	21,168	2,006	104	1,363	1,595	104	0	41,276
9月	13,286	16,692	1,838	34	1,262	1,524	94	0	34,730
10月	16,717	20,191	2,282	54	1,400	1,630	139	2	42,415
11月	13,100	16,686	1,794	53	1,278	1,207	93	0	34,211
12月	15,335	18,201	2,007	25	1,414	1,487	72	2	38,543
1月	14,366	17,602	2,013	30	1,472	1,534	113	1	37,131
2月	14,732	17,602	1,976	31	1,476	1,508	70	0	37,395
3月	15,853	16,822	2,168	29	1,483	1,758	140	1	38,254
合計	177,024	214,344	23,637	594	17,153	18,531	1,337	8	452,628
構成比(%)	39.1	47.4	5.2	0.1	3.8	4.1	0.3	0.0	100.0

⑤分類別貸出数

【図書 一般】

一般	総記	哲学	歴史	社会	自然	技術	産業	芸術	言語
貸出	4,038	8,737	13,689	14,300	11,739	28,839	5,236	13,145	2,326
割合	2.1	4.4	7.0	7.3	6.0	14.7	2.7	6.7	1.2

一般	文学	多読	郷土	金沢	大活字	平業	YA	小計
貸出	71,819	3,157	594	2	2,430	4	16,072	196,127
割合	36.6	1.6	0.3	0.0	1.2	0.0	8.2	100.0

【図書 児童】

児童	総記	哲学	歴史	社会	自然	技術	産業	芸術	言語
貸出	1,234	2,723	8,672	4,645	18,423	6,734	2,612	13,324	2,431
割合	0.6	1.3	4.0	2.2	8.6	3.2	1.2	6.2	1.1

児童	文学	紙芝居	絵本	シター	小計
貸出	37,360	9,039	107,140	7	214,344
割合	17.4	4.2	50.0	0.0	100.0

【図書 その他】

	雑誌	点字	相互	参考	その他	小計
貸出	23,637	17	1,337	5	8	25,004
割合	94.5	0.1	5.4	0.0	0.0	100.0

【視聴覚資料】

	カセット	CD-ROM	CD	DAISY	DVD	ブルーレイ	DVD-R	レコード	ビデオ	小計
貸出	47	1	12,833	65	4,122	0	2	0	83	17,153
割合	0.3	0.0	74.8	0.4	24.0	0.0	0.0	0.0	0.5	100.0

【全資料の合計】

合計	452,628
----	---------

⑥年齢別貸出冊数

	4月	5月	6月	7月	8月	9月	10月	11月	12月	1月	2月	3月	計
～6	4,272	5,072	4,711	4,867	5,614	4,815	5,706	4,275	4,814	4,860	4,886	5,340	59,232
7～9	2,577	3,156	2,629	3,793	4,354	2,840	3,258	2,437	2,736	3,048	3,034	3,447	37,309
10～12	1,949	2,131	2,022	2,985	3,158	2,103	2,448	2,125	2,329	2,566	2,712	2,754	29,282
13～15	703	674	526	816	772	598	716	475	637	525	533	834	7,809
16～18	197	264	177	351	330	264	245	198	259	230	183	273	2,971
19～22	300	392	317	317	380	305	304	220	318	252	287	265	3,657
23～29	641	580	685	573	452	443	600	424	458	370	502	584	6,312
30代	3,843	4,100	3,784	4,242	4,556	3,573	4,817	3,604	4,256	4,066	4,198	4,152	49,191
40代	4,742	5,628	4,973	5,257	5,518	5,069	5,581	4,398	5,127	4,889	5,176	5,286	61,644
50代	3,227	4,179	3,581	3,415	3,690	3,263	4,195	3,310	3,953	3,820	3,945	4,119	44,697
60代	3,794	4,152	3,858	3,865	4,013	3,517	4,510	3,669	4,353	4,172	4,017	4,309	48,229
70代以上	4,577	5,375	4,876	4,892	4,992	4,453	5,793	4,796	5,320	5,125	5,135	5,909	61,243
年齢なし	5	0	0	0	0	0	0	0	0	0	2	2	9
児童合計	9,501	11,033	9,888	12,461	13,898	10,356	12,128	9,312	10,516	10,999	11,165	12,375	133,632
16歳以上合計	21,328	24,670	22,257	22,919	23,961	20,890	26,045	20,622	24,044	22,924	23,445	24,899	278,004
団体	2,950	4,255	4,410	3,001	3,417	3,484	4,242	4,277	3,983	3,208	2,785	980	40,992
仮登録	2	0	6	7	30	3	0	3	0	0	0	0	51
合計	33,779	39,958	36,555	38,381	41,276	34,730	42,415	34,211	38,543	37,131	37,395	38,254	452,628

(3) 利用数

①曜日別入館者数(本館)

※月曜日が祝日に当たる場合は祝日として算入

	火	水	木	金	土	日	祝	合計
開館日数	46	46	47	42	50	50	15	296
割合(%)	15.5	15.5	15.9	14.2	16.9	16.9	5.1	100.0
入館者数	22,996	19,832	19,275	16,059	38,053	35,113	7,424	158,752
割合(%)	14.48	12.49	12.14	10.12	23.97	22.12	4.68	100.0
1日当りの入館者数	500	431	410	382	761	702	495	536

②曜日別利用統計

	月	火	水	木	金	土	日	合計
貸出冊数	5,865	62,325	62,420	60,266	47,467	116,695	97,590	452,628
割合(%)	1.30	13.77	13.79	13.31	10.49	25.78	21.56	100.00
予約件数	3,932	7,923	8,236	8,441	7,191	9,971	9,346	55,040
割合(%)	7.14	14.39	14.96	15.34	13.07	18.12	16.98	100.00
返却冊数	4,737	71,841	61,867	55,707	48,069	107,560	89,003	438,784
割合(%)	1.08	16.37	14.10	12.70	10.96	24.51	20.28	100.00
登録者数	7	130	112	133	102	180	160	824
割合(%)	0.85	15.78	13.59	16.14	12.38	21.84	19.42	100.00

(4) 予約(リクエスト)

①資料ごとの予約(リクエスト)件数

	図書	雑誌	AV	課題図書	大型資料	合計
4月	4,377	195	93	0	16	4,681
5月	4,634	236	51	2	3	4,926
6月	4,279	205	68	2	8	4,562
7月	4,178	265	54	23	9	4,529
8月	3,971	192	57	17	9	4,246
9月	3,825	129	196	0	1	4,151
10月	4,957	231	57	0	10	5,255
11月	4,054	186	39	0	13	4,292
12月	4,040	217	62	0	4	4,323
1月	4,284	234	67	0	9	4,594
2月	4,388	194	50	0	3	4,635
3月	4,462	283	92	0	9	4,846
合計	51,449	2,567	886	44	94	55,040
割合(%)	93.4	4.7	1.6	0.1	0.2	100.0

②申込み方法ごとの予約（リクエスト）件数

月別	窓口	OPAC	インターネット	合計
4月	1,490	19	3,172	4,681
5月	1,477	25	3,424	4,926
6月	1,293	22	3,247	4,562
7月	1,494	23	3,012	4,529
8月	1,267	19	2,960	4,246
9月	1,269	15	2,867	4,151
10月	1,824	38	3,393	5,255
11月	1,381	24	2,887	4,292
12月	1,250	20	3,053	4,323
1月	1,346	28	3,220	4,594
2月	1,468	26	3,141	4,635
3月	1,631	26	3,189	4,846
合計	17,190	285	37,565	55,040
割合(%)	31.23	0.52	68.25	100.0

③相互貸借

月別	借受数	貸出数
4月	105	136
5月	114	150
6月	126	171
7月	115	188
8月	82	147
9月	126	137
10月	109	168
11月	84	139
12月	62	156
1月	113	155
2月	62	157
3月	161	171
合計	1,259	1,875

※新刊雑誌・課題図書・大型資料はOPAC及び
インターネットから予約はできない。

11. レファレンス件数

月別	4月	5月	6月	7月	8月	9月	10月	11月	12月	1月	2月	3月	合計
件数	103	77	36	84	89	16	92	50	78	42	36	51	754

12. 電子図書館の利用状況 ※電子図書館 令和4年2月1日午前9時オープン

① 利用状況

月別	蔵書数	利用状況		貸出状況	
		ログイン回数	利用者数	コンテンツ別	貸出冊数
2月	2,578	2,583	542	781	1,400
3月	2,611	1,762	340	517	752
合計		4,345	882		2,152

② 分類別貸出数

一般	総記	哲学	歴史	社会	自然	技術	産業	芸術	言語
貸出	50	92	194	230	253	427	55	192	39
割合	2.3	4.3	9.0	10.7	11.8	19.8	2.6	8.9	1.8

一般	文学	紙芝居	絵本	音声	合計
貸出	336	28	251	5	2,152
割合	15.6	1.3	11.7	0.2	100.0

13. ベストリーダー

【一般図書】

順位	書名	著者名	利用回数
1	52 ヘルツのクジラたち	町田 そのこ // 著	105
2	白鳥とコウモリ	東野 圭吾 // 著	82
3	流浪の月 ブラック・ショーマンと名もなき町の殺人 推し、燃ゆ	凧良 ゆう // 著 東野 圭吾 // 著 宇佐見 りん // 著	70
4	ライオンのおやつ そして、バトンは渡された	小川 糸 // 著 瀬尾 まいこ // 著	63
5	クスノキの番人 透明な螺旋	東野 圭吾 // 著 東野 圭吾 // 著	61

【児童図書】

順位	書名	著者名	利用回数
1	ぴょーん	まつおか たつひで // 作・絵	68
2	かいけつゾロリあついで！ラーメンたいけつ	原 ゆたか // さく え	62
3	かいけつゾロリのにんじゃ大きくせん		56
4	かいけつゾロリちきゅうさいごの日		55
5	ノンタンでかでかありがとう ぽんちんぽん	キヨノ サチコ // 作・絵 柿木原 政広 // 作	54

【郷土資料】

順位	書名	著者名	利用回数
1	ゾッキA	大橋 裕之 // 著 (蒲郡出身の漫画家)	17
2	ゾッキB		15
3	ゾッキC		11
4	蒲郡市史 本文編3 蒲郡あれこれ 図説がまごおりの歴史	蒲郡市史編さん事業実行委員会 // 編集 蒲郡郷土史研究会 // 編集 蒲郡市博物館 // 編集	10
5	蒲郡の城主	蒲郡市博物館 // 編集	9

【別置図書】

順位	書名	著者名	利用回数
1	ザツキ1	桜庭 ゆい // 著 望月 拓海 // 原作	26
2	薬屋のひとりごと10 吉見さんは、コミュ症です。1・18・20	日向 夏 // 著 オダ トモヒト // 著 (蒲郡出身の漫画家)	25

3	のだめカンタービレ 1・2 吉見さんは、コミュ症です。13	二ノ宮 知子 // 著 オダ トモヒト // 著	24
4	薬屋のひとりごと 11 のだめカンタービレ 3・4 はたらく細胞 01	日向 夏 // 著 二ノ宮 知子 // 著 清水 茜 // 著	23

【雑 誌】 ※タイトル毎

順位	書名	出版社	利用回数
1	こどものとも 0.1.2	福音館書店	1,028
2	婦人公論	中央公論新社	809
3	オレンジページ	(株)オレンジページ	797
4	ゆうゆう	主婦の友社	705
5	クロワッサン	マガジンハウス	662

【視聴覚資料：DVD】

順位	書名	監督	利用回数
1	引っ越し大名！ 新・恐竜大進撃	犬童 一心 // 監督 NHK エンタープライズ // 発行・発売	25
2	マチネの終わりに 魔女の宅急便	西谷 弘 // 監督 宮崎 駿 // プロデュース・脚本・監督	24
3	インクレディブル・ファミリー トイ・ストーリー・オブ・テラー！ 蜜蜂と遠雷	ウォルト・ディズニー・ジャパン // 発売 DISNEY 石川 慶 // 監督・脚本・編集	23

【視聴覚資料：CD】

順位	書名	歌手/発売元	利用回数
1	ここにいるよ	中島 みゆき // 歌	25
2	海のYeah!! STRAY SHEEP	サザンオールスターズ // 演奏 米津 玄師 // 歌	24
3	青春歌年鑑 80年代総集編	ソニー・ミュージック	22
4	筒美京平SONG BOOK	筒美 京平 // 曲	21

【ダイジェスト図書】 ※国立国会図書館からのダウンロード回数

順位	書名	著者名	利用回数
1	世界でバカにされる日本人：今すぐ知っておきたい本当のこと	谷本 真由美 // 著	230
2	剣客大名柳生俊平 18	朝倉 一矢 // 著	195
3	伸ばすだけで効く！ツボストレッチ：たった10秒カラダとココロがほぐれる！	斎藤 充博 // 監修	189
4	剣客大名柳生俊平 17	朝倉 一矢 // 著	151
5	一緒にいて居心地のいい人、悪い人の話し方：どんな人とも気持ちに通じる！38のコツ	野口 敏 // 著	150

14. ベストリクエスト

【一般図書】

順位	書名	著者名	予約回数
1	52 ヘルツのクジラたち	町田 そのこ // 著	113
2	白鳥とコウモリ	東野 圭吾 // 著	110
3	透明な螺旋	東野 圭吾 // 著	82
4	小説 8050	林 真理子 // 著	75
5	黒牢城	米澤 穂信 // 著	70

【児童図書】

順位	書名	著者名	予約回数
1	パンドロぼう	柴田 ケイコ // 作	34
2	あんなにあんなに	ヨシタケ シンスケ // 著	29
3	もりの100かいだてのいえ パンドロぼう vs にせパンドロぼう	いわい としお // [作] 柴田 ケイコ // 作	26
4	パンドロぼうとなぞのフランスパン	柴田 ケイコ // 作	23
5	ふしぎ駄菓子屋銭天堂 1 にげてさがして	廣嶋 玲子 // 作 ヨシタケ シンスケ // 著	17

【雑誌】

順位	書名	出版社	予約回
1	ハルメク 2021年9.10月号	ハルメク	14
2	ハルメク 2021年8月号	ハルメク	13
3	ハルメク 2021年12月号	ハルメク	12
4	ハルメク 2021年7月号、2022年1.2月号	ハルメク	11
5	ハルメク 2021年4.5.6.11月号 暮しの手帖 2021年12-22年1月号	ハルメク 暮しの手帖社	10

【視聴覚資料：CD】

順	書名	歌手/発売元	予約回数
1	One Last Kiss	宇多田 ヒカル // 歌	15
2	BTS. THE BEST 筒美京平SONG BOOK ROMANCE	BTS (防弾少年団) // 歌 筒美 京平 // 曲 宮本 浩次 // 歌	10
3	しあわせになれる恋のうた HELP EVER HURT NEVER	BENI // ほか演奏 藤井 風 // 歌	9
4	STRAY SHEEP	米津 玄師 // 歌	8

5	ここにいるよ ミリオンデイズ	中島 みゆき // 歌 DJ和 // ミックス	7
---	-------------------	----------------------------	---

【視聴覚資料：DVD】

順位	タイトル	監督	予約回数
1	ゾッキ	大橋 裕之 // 原作	17
2	蜜蜂と遠雷	石川 慶 // 監督・脚本・編集	9
3	ドライブ・マイ・カー	濱口 竜介 // 監督・脚本・編集	8
4	かいけつゾロリ うちゅうの勇者たち 引っ越し大名!	岩崎 知子 // 監督・脚本・編集 犬童 一心 // 監督・脚本・編集	6
5	トムとジェリー テイルズ パブリック 君の名は。	ニール・スタニッキー // [ほか] 監督 エミリオ・エステベス // 制作、監督、脚本 新海 誠 // 原作・脚本・監督	5

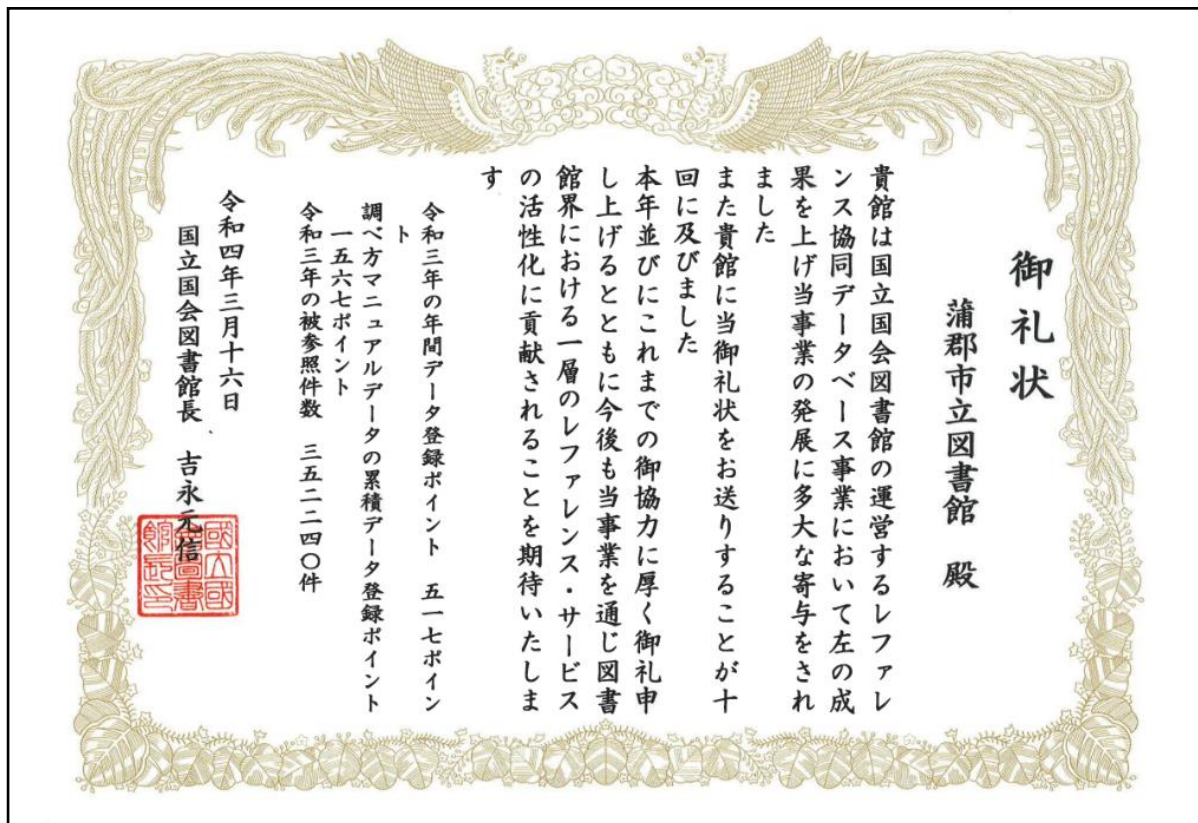

国立国会図書館が全国の図書館等と協同で構築している「レファレンス協同データベース」（調べ物のためのデータベース）に多くのデータを登録し、また多くのアクセスを集めたことに対して、令和3年度も国立国会図書館長からお礼状が届きました。（平成24年度より10年連続）

また、令和2年度に引き続き、以下の3つの項目で評価を受けました。（2年連続トリプル評価）
①多くの事例を登録したこと ②多くのアクセスを集めたこと ③調べ方マニュアルの登録累計数

〒443-0041 愛知県蒲郡市宮成町 1-1 蒲郡市立図書館
電話:0533-69-3706 FAX:0533-69-0999
HPアドレス:<https://www.city.gamagori.lg.jp/site/toshokan/>