

No.1244

12

2022.Dec.

広報 がまごおり

Gamagori public relations magazine



人口と世帯 / 11月1日現在			
人口	78,793人 (-82)	出生	35人
男	38,854人 (-39)	死亡	91人
女	39,939人 (-43)	転入	189人
世帯	33,368 (+5)	転出	215人

()内は前月比

火災と救急			
	10月件数	累計(1~10月)	
火災	1件	14件	(±0)
救急	316件	3358件	(+433)

()内は前年比

犯罪発生状況 / 1~9月	
総数	251件 (+9)
侵入盗	29件 (+19)
自動車盗	2件 (+1)
特殊詐欺	4件 (-2)
自転車盗	32件 (+10)

()内は前年比

交通事故発生状況 / 1~9月	
死亡事故	3件 (+1)
人身事故	216件 (+27)

()内は前年比

今月の納税	
● 介護保険料	5期分
〈納期限〉12月28日(日)	
● 固定資産税・都市計画税	3期分
● 国民健康保険税	6期分
● 後期高齢者医療保険料	6期分
〈納期限〉1月4日(日)	

※口座振替の方は、預金残高の確認をお願いします。

今月の手当	
● 市障害者扶助料	8~11月分
〈振込日〉12月20日(日)	

※受給者指定の金融機関に振り込みます。確認してお受け取りください。

各種義援金について
市役所玄関案内で受け付けています。



マチイロ

広報がまごおりをスマートフォンへ配信しています。



CONTENTS 目次

表紙解説・統計	2
ガマトピック	3
特集 市長への手紙を実施しました	4-5
健康情報	6-7
子育て情報	8
市民相談	9
公共施設案内	10-12
お知らせ	13-24
クイズまちがいさがし	25
ふれあい宅配便	26
年末年始公共業務	27

新型コロナウイルス感染症拡大防止のため、掲載した催しなどは中止になることがあります。詳しくは各問合先にご確認ください。

Cover Photo 今月の表紙

3年ぶりの三谷祭
(10月22・23日)

三谷には6つの区があり、それぞれ踊りが異なりますが、中区は何といても連獅子! 赤と白の毛をダイナミックに振り回して舞う姿は圧巻です! 2年分の思いもこもり、熱気にあふれた2日間でした。来年は海中渡御も見たいですね。(み)



がまごおりじなる KITCHEN SASAYA

お弁当のご注文はこちらからどうぞ
TEL.070-1710-3183

OPEN

ささ屋の
深海味ラーメン 発売!

蒲郡の美味しさを詰め込んだ一杯。蒲郡で水揚げされたメヒカリで作った魚醤「深輝」を使用し、味わい深く仕上げたみそ魚醤スープのラーメンです。

株式会社 笹や Group

ボートレース蒲郡のお客様に限らず、どなたでもご利用いただけます



蒲郡市民招待

三遠ネオフェニックス VS 群馬クレインサンダーズ

©SAN-EN NEOPHOENIX

12月24日土 午後3時5分～ 豊橋市総合体育館

対象 市内在住の方 **定員** 500人(2階自由席)

申し込み 12月7日(正午)～23日(正午) 午後5時にQRコードで申し込みフォームへ。

その他

- ・1申し込み5人まで
- ・申し込みにはBリーグIDが必要

問合せ先 株式会社フェニックス チケット係 ☎0532-35-7528

QRコード

スポーツ推進課 ☎66-1222

©SAN-EN NEOPHOENIX

蒲郡市
応援リーダー
大宮 宏正

特定不妊治療への治療費の一部助成と支度金の支給

ID 0005061

①治療費の一部助成

対象の治療 4月1日以降に開始した、体外受精や顕微授精、男性不妊などの特定不妊治療

助成額 保険適用内…1回につき自己負担額の1/2、上限10万円
保険適用外…1回につき上限30万円

申請方法 2月末までの治療は、3月末までに申請書類(健康推進課、市ホームページにあります)・必要書類を直接健康推進課へ。3月以降の治療は、翌年度の3月末までに申請してください。

その他

- ・年齢や所得、回数に制限はありません。
- ・治療ごとに申請が必要です。

②支度金の支給

支給額 2万円(同夫婦に対して1回のみ)

その他

- ・①の初回申請時に併せて申請してください。
- ・①の初回支給時に併せて支給します。

【共通事項】

対象 以下のすべてを満たす夫婦

- ・婚姻しているまたは事実婚関係である
- ・不妊治療が必要であると診断された
- ・夫婦のどちらかが市内に住所を有している

※②については、特定不妊治療が初めての場に限る

健康推進課 ☎67-1151

市長への手紙を実施しました

まちづくりへの意見やアイデアを直接市長に伝えることができる「市長への手紙」を7・8月に実施しました。その中の一部の意見をお知らせします。

秘書広報課 ☎ 66-1145



災害時の情報を漏れなく受け取れるようにしてほしいです。

各地区にある防災行政無線屋外スピーカーは、これまでのアナログ式から、より高性能なスピーカーを搭載したデジタル式への建て替えを順次進めています。しかし、建物や風の影響により、場所によっては放送が聞こえづらいという課題があり、これを補うため、防災行政無線を受信できる防災行政ラジオを危機管理課で販売しています。

また、メールでの配信や市ホームページへの掲載など、情報伝達手段の多様化にも取り組んでいます。「安心ひろめる」では、防災行政無線と同じ内容をパソコンやスマートフォン、携帯電話で受信できます。QRコードまたはメールアドレスに空メールを送信していただければ登録できますので、ぜひご利用ください。



gamagori@entry.mail-dpt.jp

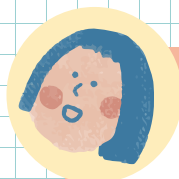

外国人にマナーの指導をしてほしいです。

本市では、外国人住民が10年で約1.5倍になるなど、年々増加傾向にあります。日本のマナーやルールを外国人住民に知ってもらうため、転入の際には多言語表記の生活ガイドブックを渡しています。また、今年度は、ごみの出し方や交通ルール、トイレの使い方など、基本的な生活マナーを多言語で紹介する動画を作成予定です。

今後お互いを認め合う多文化共生社会の実現に向けて、外国人住民のサポートに努めてまいります。

今回も多くの「市長への手紙」をいただき、ありがとうございました。いただいたお手紙から、皆さんの市政に対する思いを知ることができました。

私の市政運営の原点であります「蒲郡市民憲章」は昭和47年に制定され、今年で50周年を迎えております。日々の生活で重要な「ひとづくり」「いえづくり」「まちづくり」が「三つの誓い」にまとめられ、教育現場や会議などでの唱和を通じて、市民の皆さんに長きにわたり親しまれてきました。

今後も引き続き、皆さんからの声にしっかりと耳を傾け、蒲郡市の将来の発展に向け、「みんなの力でまちづくり」を目指してまいります。



蒲郡市長 鈴木 寿明



図書館を建て替えてほしいです。

「蒲郡市公共施設マネジメント実施計画」をもとに、図書館やホール、生涯学習センターの機能を核とした施設を蒲郡駅周辺につくる予定です。従来どおりの単なる図書館やホールではなく、施設が複合しているだけでなく、市民の活動拠点となる新しい空間を目指していきます。

これからのまちづくりには、市民の皆さんに主体的に関わってもらうことが重要です。本プロジェクトではワークショップを開催していますので、参加してどんな施設にしたいか一緒に考えましょう。

進行状況は
Instagramで！

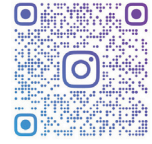

GAMA-FM.LEADING



保育園からの連絡を紙から電子に変えてほしいです。

10月から保護者アプリ（コドモン）を導入し、園だよりや給食の献立表など園からのお知らせをアプリで受け取れるようになりました。また、時間を気にせず、遅刻や欠席の連絡をすることもできます。



ごみステーションに「ごみ集積ボックス」を設置してほしいです。



ネットに替わる箱型のごみ集積ボックスは、市ではなく、各地域の役員が各地域の実情に応じて検討し、設置しています。ごみ集積ボックスを設置するためには、十分なスペースを確保した上で周辺の交通安全を図ることが必要です。状況によっては対応することが難しいかもしれませんが、住んでいる地域においてごみ集積ボックスの設置が可能かどうか、地域の役員にご相談いただければと思います。



市に関する お問い合わせはこちら

- ・市民の声投書箱（市役所ロビー）
- ・郵送（〒443-8601）
- ・お問い合わせメール（☎0212620）

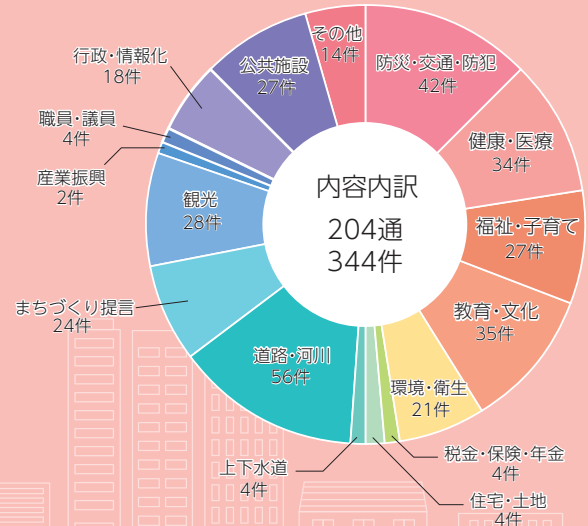

健康推進課 ☎ 67-1151

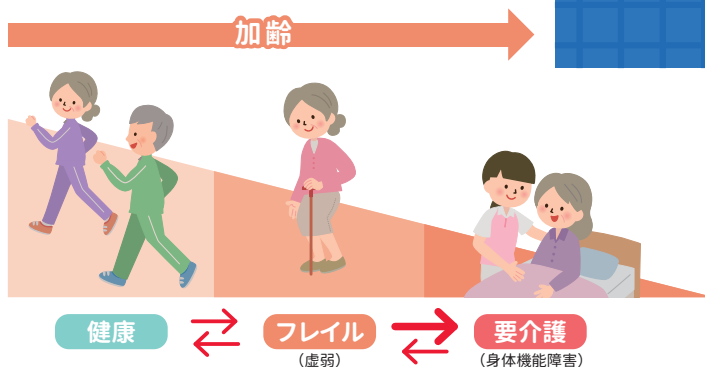

加齢に伴い、心と体の動きが弱くなってきた状態を「フレイル」といい、そのままにしておくと要介護状態になる可能性があります。早めに気づいて、生活習慣の改善に取り組みましょう。

チェックしてみよう！

チェックリスト

- 体重が減った（半年で3kg減）
- 握力が弱い（男性26kg、女性16kg未満）
- 疲労感がある（わけもなく疲れた感じがする）
- 歩くのが遅い（歩行速度1m/秒未満）
- 運動習慣がない

❗ チェックの数が多いほど危険です！

親指と人さし指で輪を作り、ふくらはぎの1番太いところを囲みます。

指輪っかテスト

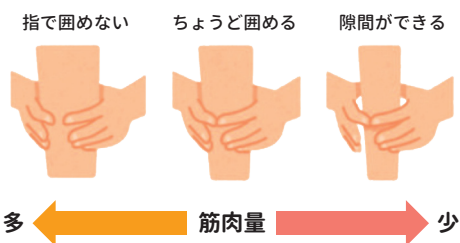

予防のための3つのポイント

社会参加

趣味・ボランティア・就労

お出かけの頻度や時間を増やして家族以外ともおしゃべりしよう

運動

身体活動

階段を使う、体操をするなど意識的に体を動かそう

栄養

食・口腔機能

1日3食バランスよく食べ、定期的に歯科検診を受けよう

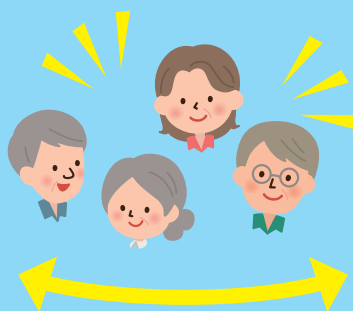

2023 健康カレンダーを配布します

健康推進課 ☎ 67-1151

体重やラジオ体操の記録もできる壁掛けタイプのカレンダーです。

とき 12月6日(四) ~ ところ 保健医療センター 部数 200部

健康カレンダー



名称	とき	対象	ところ
血糖コントロール塾7.0会	20日 午後1時30分～3時	HbA1c7%前後の方	保健医療センター
健康・栄養・歯科相談 予約制	23日 午前9時～正午	保健師・管理栄養士・歯科衛生士による相談を希望する方	

名称	とき	集合場所	内容
蒲南コースを歩こう会	5日 午前9時30分 (雨天時は生きがいセンターで室内体操)	本町公園	蒲郡の街中を歩くコース
みんなで楽しく無理なく三谷歩こう会	12日 午前9時 (雨天中止)	若宮公園時計塔前	ニュースポーツモルック
形原西浦の名所をめぐるウォーキング会	22日 午前9時30分 (雨天中止)	西浦公民館	幡豆観音(妙善寺)コース

※自宅で検温し、マスク着用でご参加ください

発見 市民病院れぽーと

Case.006
栄養科

市民病院 ☎ 66-2200

ナソ1

Q どんなことをするの？

患者さんの状態に応じて、食事相談や食事療法の提案をする「栄養指導」や食事を提供する「給食管理」、食事の摂取状況や病状から栄養評価する「栄養管理」をしています。

ナソ2

Q どんな人が働いているの？

管理栄養士が働いています。栄養科の業務は医療行為にあたるため、国家資格を持つ管理栄養士でないとできないんですよ。

ナソ3

Q 病院食の献立はどうやって決めるの？

基本のメニューをもとに、一人ひとりの状態に合わせた献立を考えます。牛乳で下痢を起こす場合はヨーグルトに変えたり、塩分を控える必要がある場合は炊き込みご飯を白米に変えるなどの工夫をしています。

出来上がった食習慣の改善は難しいですが、患者さんが食事と向き合うためのお手伝いができることにやりがいを感じています。



メニューは2種類あります

管理栄養士おすすめの
レシピはこちらから



ちらし寿司、よだねどり、ロースポークなど多彩なメニューの中で、春巻きが一番人気なんだとか！現場からは以上です！



子育てコンシェルジュ 出張相談会

子育て支援課 ☎ 66-1107

ID 0139667

子育てに関する悩みや質問などにお答えします。

とき・ところ

- 12月6日・20日 午前10時～11時30分 中央子育て支援センター
- 12月7日 午前10時30分～11時30分 おおつか児童館
- 12月9日 午前10時30分～11時30分 かたはら児童館
- 12月16日 午前10時30分～正午 図書館児童室



子育てカレンダー



ところ 保健医療センター 持ち物 母子手帳

教室・相談	とき	受付時間	対象など	問合先
パパママ教室	10日 田	午前9時20分～9時30分	妊婦さんとその夫	健康推進課 ☎ 67-1151
もぐもぐ教室(離乳食前期)	15日 日	午前9時50分～10時	5・6カ月児	
カミカミ教室(離乳食後期)	14日 日	午前9時50分～10時	9・10カ月児	
2歳児教室	9日 土	午前9時45分～10時	2歳児	
子育て相談	1日 日	午前9時30分～11時30分	どなたでも ※栄養、歯科相談もできます	子育て世代包括 支援センター ☎ 56-2305
うみのご広場	19日 日	午前10時～正午	どなたでも ※体重測定もできます	
母乳相談	日 日	①午前10時～ ②午後2時～	妊産婦	

- 母子手帳の交付と妊婦相談は、妊娠届出書を持って子育て世代包括支援センターへ。
- 4カ月・1歳8カ月・3歳児健康診査、1歳児教室、はじめての歯科・2歳児歯科健診は対象の方に個別通知します。

おおつか児童館



〒443-0013 大塚町上中島41

☎/FAX 59-6671

開館日 日～日 午前9時～午後5時



みかん畑に囲まれた児童館

当館は自然に囲まれ、みかんの花が咲くころには甘い香りが漂ってきます。また、三河大塚駅の近くにあり、走る電車や貨物列車を目の前で見ることができます。

館内ではメダカや季節の生き物にえさやりができます。館庭に住んでいるバッタやトカゲを捕まえるのも楽しいですよ。乳幼児には大型のショベルカーが大人気！自分で操作したり、連結させたりして遊べます。

最近では、フロアカーリングが新登場！小学生から大人までが夢中になって楽しめます。ぜひ体験してみてください。



市民相談

お気軽にご相談ください。相談無料、秘密厳守です。
※各日とも正午～午後1時は除く

内容	とき	ところ
よろず相談 ・人権 ・行政 ・困りごと ・いじめ など ※電話相談可	12月14・21・28日 1月4日	午前10時～午後4時 市民相談室(市民課) ☎66-1110
弁護士による法律相談 予約制 ()内は予約開始日 予約受付は午前8時30分～	1月11日(1月4日) 1月18日(1月10日)	午後1時～4時 勤労福祉会館相談室 ☎69-3911
弁護士による法律相談 予約制 ()内は予約開始日 予約受付は午前8時30分～	12月9日(11月28日) 12月23日(12月12日)	午後1時～4時 福祉総合相談室 ☎66-1228
福祉の総合相談 介護・障がい・親子・生活困窮 など福祉全般	月～金	午前8時30分～ 午後5時15分 商工会議所 ☎0532-33-4111 自動音声1→2
年金相談 予約制	12月1・8・15・22日	午前9時30分～午後3時 東三河消費生活蒲郡センター ☎66-1204
消費生活相談 ・悪質商法 ・多重債務 ・消費者契約トラブル	月～金	午前9時～午後4時30分 産業振興部会議室(産業政策課) ☎66-1119
労働相談 予約制 職場でのハラスメントなど悩み事全般 予約は前日の正午まで	12月14日	午後1時～4時 事業承継個別相談 予約制 ・経営者、後継者向けの事業引継ぎ 相談全般 予約は1週間前まで
事業承継個別相談 予約制 ・経営者、後継者向けの事業引継ぎ 相談全般 予約は1週間前まで	12月13日	午前10時～午後4時 宅建士による不動産相談
宅建士による不動産相談	12月13日	午後1時～4時 建築住宅課 ☎66-1132
若者就労相談 (15～49歳)	月～日	午前11時～午後7時 がまごおり若者サポートステーション ☎67-3201
子ども・若者相談 (おおむね40歳まで) ・不登校 ・ひきこもりなど	月～金	午前9時～午後4時 青少年センター ☎95-3100
家庭・児童の養育相談	月～金	午前9時30分～午後5時 家庭児童相談室 ☎66-1213
母子家庭などの相談	月～金	午前9時～午後5時 子育て支援課 ☎66-1108
DV相談 面接相談は要予約	月～日	午前9時～午後4時 DV相談室 ☎66-1223

虐待などに関する相談や通報は…

18歳未満の子ども (障がい児を含む)	子育て支援課 ☎66-1108 家庭児童相談室 ☎66-1213 児童相談所全国共通ダイヤル ☎189 (24時間対応)
18～64歳の障がい者	福祉課 ☎66-1106 FAX66-3130 障がい者虐待防止センター ☎68-3612 (夜間・休日) ☎66-1111 FAX66-1207
65歳以上の高齢者	長寿課 ☎66-1105 FAX66-3130 地域包括支援センター 塩津 ☎56-7125 東部 ☎59-6790 中央 ☎69-6674 みらいあ ☎66-0800 西部 ☎58-1136



ぐんやぐんや凧を作るう!

簡単に作れて弱い風でもよく揚がる凧を作ります。

- とき** 12月6日(日)～18日(日)
午前10時～午後5時
- ところ** 1階ロビー
- 持ち物** タコ糸
- 参加費** 無料 ※申し込み不要



博物館
Museum
☎ 68-1881

合格のお守り配布します

機関車は急な坂道を登るときに線路に砂をまき、車輪がすべって空回りするのを防ぎます。試験合格のお守りとして、機関車の「すべらない砂」を無料で配布します。

- ※先着 500人・1人1点
- とき** 12月21日(日)～25日(日)



「おしは魚か、肉か、どっちが好きだかん」と聞かれると、最近の若い衆は1秒も迷わず「オレ肉好き!」という人が多いと聞きます。そういう自分も原稿を書きながら魚と肉を想像していると、ステーキが食べたくなってきた。

いろいろ聞くと魚は内臓や頭などがゴミが出るし、煮魚は味付けが不安、焼き魚はちゃんと焼けたのか、まだ生なのか不明、と悩むお母さんも多いらしいです。魚はスーパーではほぼ海で泳いでいたままの状態です売られています。これを肉に置き換えるのと牛や豚のまま売られていることになるので、そう考えると魚は難易度が高いのでしょうか。しかし、魚市場のマーケットやスーパーにはこれからの時期、蒲郡の漁師さんからとれたて直送の「ど美味い」深海魚がずらりと並びます。これは蒲郡の特権です(ごいことなのです)。

竹島水族館
Aquarium
☎ 68-2059

館長の
ひやうたん
小林龍二



煮魚劇的ビフォーアフター! のアフターの方です。

蒲郡の子どもを全国で一番魚をキレイに食べられる子どもにしたい! という野望で、先日、煮魚の食べ方を伝授するイベントを見たのですが、子どもたちは丁寧に上手に喜んで深海魚(ワガの煮つけ)を食べていました。事前の食べ方の説明はみんな真剣に聞き、口々に「美味しい、美味しい」と笑顔で完食。煮魚の味付けはすき焼きのたれでも簡単にできるそうです。ちょっとしたきっかけを作り、ぜひ食卓に蒲郡特産の全国有数の美味しい魚を出して家族でいんなお話をしながらか地元の魚を食べてもらいたいです。

「じみてる」好き

気づけばもう12月。今年の1月を振り返ると、「はやぶさ2実物カプセル展示」をしていました。覚えていましたか。

今年を振り返ってすぐに思い出されるのは、夏休み。繁忙期なので来館人数も増え、イベントの毎日、さらに休館日なし！と大忙しでしたが、嬉しいことが起こる時期でもあります。「なかなか遠出できない世の中になってしまいました。ようやく遊びに行くことが出来ました！」と、アノマロカリスグズズを身につけたお子さんと家族が遊びに来てくれました。嬉しい言葉とあの可愛い姿は、疲れ切った私の心を温かくしてくれました。今思い返しても自然と笑顔になれます。真面目そうに見える当館の職員たちです



アノマロちゃん刺繍入り三河木綿ハンカチ
当館のオリジナルです。

が、皆さんの「古生物が好き」という思いが見えると、人知れず心の中でガッツポーズしているのです。本当です。

来年に向けて、そんなあの子が喜ぶようなグズズや、他にも古生物ファンにも満足してもらえものをラインナップに加えていこうと計画中です。古生物が好き！という私たちの熱量も皆さんに負けていません！次に来館した時には「好き」がにじみ出たグズズが増えているかも：お楽しみに。

ID 0203429

12月イベントカレンダー

- ショー
- ワークショップ
- おはなし
- かんさつ

- 3 なるほど！ザサイエンス
 - 4 化石を観察してみよう
「古生代編」
 - 10 糸でクリスマスリースをつくろう
 - 11 小学校低学年向けがく工作室
「ゴムで動く「うさぎ」のおもちゃをつくろう」
 - 15 一般科学講座
大人の理科授業ユーリカ②
 - 17 なるほど！ザサイエンス
 - 18 朗読で楽しむ科学の集い
「センス・オブ・ワンダー」
 - 24 おはなしライブ
 - 25 クリアケースの
カレンダーづくり
小学校高学年向け理科実験室
「静電気モーターに挑戦」
 - 展示解説
「かたまれ！どうぶつの石」
- 各イベントの時間・定員・申込方法などは
科学館ホームページで確認してください。

化石になあれ！

企画展

ID 0212924

球状コンクリーションの科学

とき 12月24日土～5月14日日

ところ 3階展示室 ※要常設展観覧料



【協力】名古屋大学博物館

Zoom 参加者募集！

一般科学講座

ID 0204302

大人の理科授業ユーリカ！

“Eureka!” オンライン

とき 毎月第3木曜日 午後6時30分～8時

第2回
12月15日



魚から読み解く！
からだのつくり

講師

学芸員 高井 美樹





12月3日～9日は障害者週間。当事者による本を読んでみませんか。



『文字の読めないパイロット 識字障害の僕がドローンと出会って飛び立つまで』
高梨 智樹／著 イースト・プレス

文字が読めない著者がどのように過ごしてきたのか当事者の言葉で語られます。障がいを理解してくれる人との出会いが大切だと実感させられます。



『センス・オブ・何だあ? 感じて育つ』
三宮 麻由子／著 大野 八生／画 福音館書店

4歳の時に視力を失った著者が大切にするのは「感じる」こと「何だろう」と思うこと。子どもたちのためにたくさんの体験をさせてくれたご両親も素敵です。



“デイジー図書”あります

様々な理由で「活字をそのままでは読めない」人のため、代わりに本を読んで録音したものです(パソコンやMP3対応CDプレイヤーなどで再生)。人気なのは小説や実用書です。リクエストにも応えています。

年末年始休館前の貸出期間変更

12月14日(火)～27日(火)

2週間→3週間

※電子図書館は除く。



市民体育センター

☎ 69-3241

今月のおすすめ!

幼児・児童トランポリン教室

いろいろな跳び方を楽しみながら体幹を鍛え、空中感覚を養います。

と き 1月10・24・31日(火) 午後4時～5時

対 象 年長～小学3年生

受講料 4,290円

糸掛け曼茶羅講座

規則性に沿って糸を掛け、アート作品をつくります。

と き 1月21日(土)

午前9時30分～11時30分

対 象 小学生以上の親子ペアまたは18歳以上の方

定 員 10人

受講料 親子ペア 2,000円

18歳以上 1,500円



新教室!

筋膜リリースヨガ

筋肉を覆う“筋膜”のよじれや癒着をほぐします。冷えやむくみの改善、内臓の調子も整います。

と き 1月23・30日(月)

午後7時30分～8時30分

対 象 18歳以上の方

受講料 1回 660円 ※初月のみ



今人気の「筋膜リリース」の理論を取り入れた新しいヨガです。身体の奥深くまで整えましょう。

その他講座はQRコードから



筋膜リリースヨガ講師
丸山七枝



お知らせ

Information

ID 記事ID 市ホームページで検索できます。

手織りコースター作り

生涯学習課 ☎ 66-1167

手紡ぎ糸を選んでオリジナルコースターを作ります。

と き 1月28日 日
午前10時～正午

ところ 西浦公民館

対 象 市内在住・在勤の方

定 員 10人

受講料 1,500円

申し込み 12月13日 月～直接または電話で西浦公民館 (☎57-2398) へ。



クラフトバンドで作るお正月飾り

生涯学習課 ☎ 66-1167

和の飾りで新年を迎えましょう。

と き 12月24日 日
午前10時～正午

ところ 西浦公民館

対 象 市内在住・在勤の方

定 員 15人

受講料 1,000円

持ち物 はさみ、持ち帰り用の袋

申し込み 12月6日 月～直接または電話で西浦公民館 (☎57-2398) へ。



親子工作教室

図書館 ☎ 69-3706

磁石を使った「ステッキをのぼるテントウムシ」を作ります。

と き 1月29日 日 午前10時30分～11時45分

ところ 生命の海科学館

対 象 小学生とその保護者

定 員 10組

参加費 1組200円

申し込み 12月13日 月～直接、電話、ファクスで、住所・氏名・電話番号・学校名・学年を図書館 (FAX69-0999) へ。



催し

Event

海のコト、何でも学べる！ 三谷水産高校展

図書館 ☎ 69-3706

県内唯一の水産高校、三谷水産高等学校を紹介する展示です。

と き 12月10日 日～22日 日

ところ 図書館展示室



エクセル中級講座

表グラフ家計簿作り

生涯学習課 ☎ 66-1167

ID 15653210

と き 1月16・23日 日 全2回
午前9時30分～午後0時30分

ところ 生命の海科学館メディアホール

対 象 市内在住・在勤のパソコンの基本操作を取得している方

定 員 10人

受講料 2,500円

持ち物 ノートパソコン(OSがウィンドウズ10のもので、エクセルがインストールされたもの)

申し込み 12月22日 日までに電話、ファクス、はがき、インターネットで、住所・氏名・年齢・電話番号を生涯学習課 (〒443-0034 港町17-17 FAX66-1199) へ。

小学生の宿題をサポート

シルバー寺子屋冬休み教室

シルバー人材センター ☎ 69-0316
長寿課

元教職員のシルバー会員が冬休みの宿題と習字をサポートします。

と き 12月26日 日～28日 日
午前9時30分～11時30分

ところ 生きがいセンター

対 象 市内在住の小学生

定 員 15人 (定員を超えた場合は抽選)

参加費 2,500円

申し込み 12月8日 日までに直接、郵送、ファクス、メールで申込用紙(生きがいセンター、シルバー人材センターホームページにあります)をシルバー人材センター (〒443-0056 神明町22-2 FAX69-0327 ☒ gamagori@sjc.ne.jp) へ。



ハンドボール教室

と き 1月20日(金)～2月2日(日)
うち5回 午後5時45分～7時45分

と ころ 市民体育センター競技場

対 象 中学生

定 員 30人

参加費 500円

申し込み 12月1日(日)～1月12日(日)に参加費を持って、直接市民体育センターへ。
※申し込み時に保護者の承諾印が必要。



新春ラジオ体操の集い

ID 0181530

令和5年をラジオ体操でスタートしませんか。

と き 1月1日(祝)
午前6時10分～6時40分
※雨天中止

と ころ 蒲郡クラシックホテル駐車場

対 象 どなたでも

★先着で参加賞あり



蒲郡北駅前広場社会実験 えきひろマーケット

都市計画課 ☎ 66-1141
ID 0276133

キッチンカーや雑貨屋などが集まります。

と き 12月1日(日)～27日(日)
午前9時～午後8時
※出店の無い日もあります。

と ころ 蒲郡北駅前広場 (ナビテラス前)



エシカルな乗り物試乗会

サーキュラーシティ推進室 ☎ 66-1226
ID 0279375

電動トゥクトゥク、4輪アシスト自転車、電動キックボードなど、環境・社会・人にやさしいサステナブルな新しい乗り物の試乗体験です。

と き・と ころ
12月8日(日)・9日(金)
クラスポ 蒲郡駐車場
12月10日(日)・11日(日)
ラグーナテンボスフェスティバルマーケット北駐車場
午前10時～午後4時 ※雨天中止



生涯学習成果発表会

生涯学習課 ☎ 66-1167

●作品展示

と き 12月10日(日)・11日(日)
午前9時～午後5時

と ころ 市民会館大・中ホールロビー

内 容 書道・銀細工作品 ほか

●舞台発表

と き 12月11日(日)
午前9時30分～午後0時30分

と ころ 市民会館中ホール

内 容 民謡、キッズダンス、体操 ほか

●体験講座

と き 12月11日(日)
午前9時30分～午後0時30分

と ころ 市民会館大ホールロビー

内 容 ドライフラワー講座、マジック ほか※一部有料

クリスマスジャズライブ

市民会館 ☎ 67-5151
生涯学習課

ソプラノサクソが響くクリスマスライブです。

と き 12月24日(日)
午後3時～(開場：午後2時30分)

と ころ 市民会館中ホール

出 演 ジャジャ、森谷ワカ

入 場 料 前売 1,500円
当日 2,000円
※自由席、未就学児入場不可

チケッ ト 販 売 市民会館で販売中



あなたの大切なお車を想像よりも高く!

車の**高価買取**なら**ガレージヒロハマ**へ

車の高額買取・新車販売・中古車販売・車の修理・カスタム・車検など
お車のことならなんでもお任せください。

どんな車も
買取します **査定無料**



ガレハマ 蒲郡 検索

営業時間 9:00～20:00 定休日 日曜日

お困りの際はお気軽にお電話ください!

0120-68-2427

〒443-0045 愛知県蒲郡市旭町3-3(蒲郡駅よりお車で2分)



令和5年4月 ソフィア看護専門学校入学生

看護専門学校 ☎ 67-9103

ID 20210210

資格

- ・高等学校を卒業した方または令和5年3月に卒業見込みの方
- ・高校卒業と同等以上の学力があると認められた方

出願期間 1月6日(金)～23日(金)(消印有効)

試験日 2月1日(日)

募集要項の配布 学校窓口または郵送
※郵送希望の方は「募集要項希望(一般入試)」と明記した封筒に、返信用封筒(角型2号に郵便番号・住所・氏名を明記し、210円分の切手貼付)を同封の上、ソフィア看護専門学校(〒443-0003 五井町高立田3)へ。

令和5・6年度 学校給食物資納入業者

学校給食課 ☎ 66-1800

ID 0251480

申し込み 1月4日(日)～20日(金)に、申請書(学校給食センターにあります)・必要書類を直接学校給食会(学校給食センター内)へ。

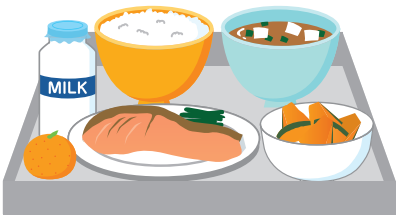

水中健康教室

保険年金課 国保 ☎ 66-1103

後期 ☎ 66-1102

ID 0077073

とき・コース

- 1月17日～3月10日
午前10時30分～11時30分
火曜日コース・水曜日コース・金曜日ゆったりコース 各全8回
- 1月17日～3月7日 毎週
全8回 午後7時～8時 夜コース

ところ ユトリーナ蒲郡

対象

- ・国保加入者で、世帯主および国保被保険者全員に市税などの滞納がない方
- ・後期高齢者医療の保険料および市税などの滞納がない方

※学生、オムツ使用の方は不可

定員 各12人(定員を超えた場合は抽選)

参加費 1,800円

持ち物 水着、スイムキャップ

申し込み 12月9日(日)までに保険証を持って、直接保険年金課またはユトリーナ蒲郡へ。ファクス、はがき、メールで住所・氏名・電話番号・保険証番号・希望コース・個人情報確認事務の同意文(「私および世帯員の市税等納付状況の確認事務を行うことに同意します。」)を保険年金課(〒443-8601 FAX 66-1181 ☎ nenkin@city.gamagori.lg.jp)へ。



ミニバスケットボール教室

とき 1月24日～3月14日
毎週 全8回
午後6時30分～8時30分

ところ 市民体育センター競技場

対象 小学1～5年生

定員 50人

参加費 1,000円

申し込み 12月1日(日)～24日(日)に、参加費を持って直接市民体育センターへ。



元旦マラソン

とき 1月1日(日) 午前6時～
※雨天中止

集合場所 中央公園グラウンド

コース 中央公園→石山神社→竹島→中央公園 約8キロ

対象 どなたでも(小学生以下は保護者同伴)

申し込み 不要

問合先 陸上競技協会 鈴木 ☎ 090-3387-4153



相続・贈与

争族にならないための
生前対策にも応じます

初回相談無料

加藤智税理士事務所

お気軽にご相談下さい TEL.0533-68-7160

★ 当事務所

元町

●三菱UFJ

●鈴木工業

蒲郡駅

〒443-0057 蒲郡市中央本町4-27

加藤智税理士

検索

市役所庁舎内に広告を出しませんか

- 募集箇所** ①玄関マット広告(1面) ID 0278731
 ②エレベーター広告(2面) ID 0131315
 ③広告付き案内地図板 ID 0170570
- 掲載期間** 4月1日～ ①②3年間、③5年間
- 掲載料** ①月額9,000円～
 ※定期交換などの維持管理費は自己負担
 ②1面・月額9,000円～
 ※広告シート制作費は自己負担
 ③月額29,000円～
- 申し込み** 12月1日～21日間に、直接または郵送で申請書(行政課、市のホームページにあります)を行政課(〒443-8601)へ。

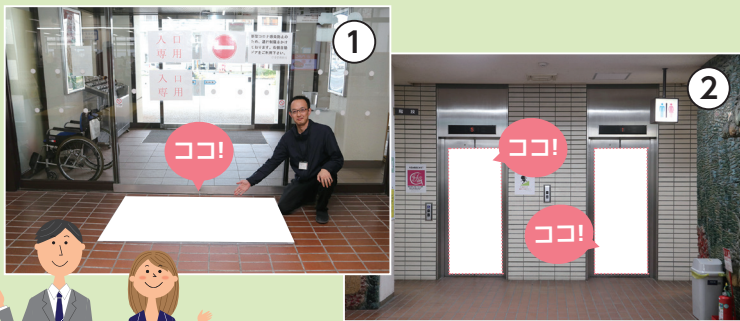

行政課 ☎ 66-1155

ポルトガル語・フィリピン語・
ベトナム語・中国語
語学補助員登録

学校教育課 ☎ 66-1165

ID 0257613

市内小中学校で通訳や翻訳を行います。また日本人教師と一緒に日本語習得の授業を行います。

募集人数 若干名

資格

- ・日本語能力検定2級以上
- ・日本人の場合は該当言語の能力の証明ができる方

勤務時間 1回1～3時間程度

報酬 1時間1,604円

申し込み 直接学校教育課へ。

期日前投票立会人

行政課 ☎ 66-1155

ID 0204247

期日前投票所にて、投票が公正に行われるよう立ち会います。

とき 選挙の期日前投票期間の午前9時～午後6時のうち4～5時間

ところ 三谷公民館、形原公民館

対象 市内在住で選挙権を有する

18～25歳の方

報酬 6,000円～7,500円

公用車に広告を出しませんか

ID 0182798

財務課 ☎ 66-1158



公用車に貼り付ける車両広告の新規募集です。

掲載期間 4月1日～令和6年3月31日
 ※年単位で最大令和9年度まで継続可

募集台数 7台

掲載料 月額1,500円

申し込み 12月12日～26日に直接または郵送で、申込用紙(財務課、市ホームページにあります)・会社案内・同意書を財務課(〒443-8601)へ。

不動産
売却

「査定は2社以上!」
不安 買取、査定金額に
 ありませんか?



無料査定
 実施中

ゆめつつ売却

検索



売却相談

相続相談

住替相談

節税相談

頑張ろう
 蒲郡市!

お気軽にご相談ください!



I'houseDO ハウスドゥ! 蒲郡店
 〒443-0045 愛知県蒲郡市旭町 11-12

☎ 0120-19-1834

マスクを寄付致しました

令和5年4月採用 任期付職員・会計年度任用職員

☎ 0194149

試験日 任期付：1月14日回 会計年度：1月15日回

人事課 ☎ 66-1163

	採用職種	募集人員	年 齢	資 格※
任期付職員	事務職	6人程度	平成20年4月1日以前生まれ	—
	保育士	30人程度	平成15年4月1日以前生まれ	保育士登録
会計年度任用職員	一般事務員	14人程度	平成20年4月1日以前生まれ	—
		1人程度		障害者手帳
	技能業務員（土木）	2人程度		—
	保育園業務員	6人程度		—
	学校校務員	5人程度		—
	専門事務員（通訳）	1人程度		スペイン語、ポルトガル語または英語のうち2か国語および日本語の通訳・筆記ができる方
	クリーンセンター業務員	2人程度		—

※資格の取得は、令和5年3月31日までの見込みを含む。

申し込み 1月6日(金)までに、直接または郵送（12月30日消印）で、申込書・受験票（人事課、市ホームページにあります）を人事課へ。

任期付職員 任期は1年ごとに勤務状況などを勘案のうえ更新し、最長任期は3年間。任期が定められていること以外は、原則、職員と同様の勤務条件となります。

モーターボート競走事業 会計年度任用職員

☎ 0195924

試験日 1月22日回

ボートレース事業部経営企画課 ☎ 67-8295

採用職種	募集人員	年 齢	資 格
事務員	2人程度	平成20年4月1日以前生まれ	—
整備員	1人程度		大工経験または木工経験のある方

年216日（月平均18日）を上限として事務などに従事。

申し込み 12月5日(月)～28日(金)（必着）に、直接または郵送で、申込書（ボートレース事業部にあります）をボートレース事業部経営企画課（〒443-8503 竹谷町太田新田1-1）へ。

パブリックコメント



公契約条例 (仮称)

契約検査課 ☎ 66-1178 ID 0275133

公契約に関し、基本方針を定め、市民福祉の向上と地域経済の発展に寄与することを目的とした条例を制定します。

募集期間 12月7日(火)～1月5日(火)
担当課 契約検査課 (FAX66-1197 ✉ keiyaku@city.gamagori.lg.jp)

【共通事項】

閲覧場所 担当課窓口、情報公開コーナー (市役所4階)、公民館、市ホームページ
提出方法 直接、ファクス、メールで意見・住所・氏名・電話番号を担当課へ。

教育振興基本計画 (案)

教育政策課 ☎ 66-1219 ID 0274718

教育振興のための基本的な考え方・指針となる計画を定めるものです。

募集期間 12月26日(日)～1月24日(日)
担当課 教育政策課 (FAX66-1184 ✉ kyoiku@city.gamagori.lg.jp)



生涯現役就労サポートセンター無料出張相談

産業政策課 ☎ 66-1118
 ID 0269919

再就職の疑問、応募書類の書き方、面接の不安など、高齢者の就労全般の悩みに関する相談会です。

とき 1月19日(火)
 ①午後1時30分～
 ②午後2時30分～
 ③午後3時30分～

ところ 市役所 201 会議室

対象 55歳以上の求職者

定員 3人

申し込み 1月18日(月)までに、電話またはファクスで生涯現役就労サポートセンター (☎052-446-6830/FAX052-583-0585) へ。

その他 雇用保険受給者の方は、求職活動の実績になります。

ポーランド少年少女舞踊団 受け入れホストファミリー

ID 2023416

ポーランド舞踊団 25人のホームステイを引き受けていただける家庭を募集します。

受入期間 4月16日(日)～19日(火)
 ※滞在が18日(火)までになる場合あり

申し込み 1月27日(土)までにQRコード、郵送、ファクスで住所・氏名・電話番号・メールアドレス・受入可能人数を国際交流協会(協働まちづくり課内〒443-8601/FAX66-1196)へ。

その他 3月にホストファミリー向け説明会を実施予定。応募多数の場合は抽選。



協働まちづくり課 ☎ 66-1179

12月の休館日

図書館	博物館	生命の海科学館	市民会館	竹島水族館
5日(月)	5日(月)	6日(火)	6日(火)	6日(火)
12日(月)	12日(月)	13日(水)	13日(水)	13日(水)
19日(月)	19日(月)	20日(火)	20日(火)	20日(火)
26日(月)	20日(火)	20日(火)	27日(火)	20日(火)
28日(水)～31日(土)	26日(月)	29日(火)～31日(土)	28日(水)～31日(土)	31日(土)
	28日(水)～31日(土)			

ゴミ減量 4コマまんが

その88

大掃除はお早めに！



環境清掃課 ☎ 57-4100

地球温暖化・大気汚染の防止にご協力を

環境清掃課 ☎ 57-4100

家庭でできる小さな心がけで、地球温暖化を防ぎましょう！

- 暖房は室温 20℃を目安にしましょう。
- 照明や電化製品は小まめにスイッチを消しましょう。
- こたつなどの設定温度は適温に調節しましょう。
- 不要なアイドリングや急発進・急加速を避け、エコドライブに努めましょう。
- 公共交通機関や自転車を利用しましょう。

あいち クールチョイス 🔍 検索

三ヶ根山スカイライン 年末年始特別営業

観光まちづくり課 ☎ 66-1120

初日の出、初詣などのため、特別営業します。

と き 12月31日 田 午後11時
～ 1月1日 田 午前8時

通行料金 普通車 420円

問合先 愛知県道路公社 ☎ 052-961-1621



精神保健福祉家族教室

健康推進課 ☎ 67-1151

統合失調症など精神疾患のある方への関わり方について理解を深めるため、家族教室を開催します。

と き 12月17日 田
午後2時～3時30分

ところ 障がい者支援センター

内 容

- ・DVD視聴
- ・講演「精神障害のある方の暮らし～家族ができること～」
- ・精神障がい者地域家族会の紹介

対 象 精神疾患のある方の家族

定 員 20人

申し込み 12月16日 田 までに電話、ファクスで、住所・氏名・相談内容を豊川保健所健康支援課 (☎ 86-3626FAX89-6758) へ。

電力・ガス・食料品等 価格高騰緊急支援給付金

福祉課 ☎ 66-1104

ID 0269985

支給額 1世帯5万円

対象・提出書類

①住民税非課税世帯

対象と思われる方に11月16日以降郵送する確認書などを返送してください。

②家計急変世帯(直近1カ月で

①相当に収入が減った世帯)

福祉課に申し出てください。

締 切 1月31日 田 (消印有効)

問合先 臨時特別給付金事務局(市役所北棟2階第3会議室 ☎ 66-1224)

介護が必要な65歳以上の方の障害者控除

長寿課 ☎ 66-1176

ID 0180052

介護認定を受けている65歳以上の方で、障害者などに準ずると市が認定した方には、確定申告などで使用する「障害者控除対象者認定書」を発行します。認定書をお持ちの方やその方を扶養している方は、障害者手帳がなくても障害者控除の対象になります。対象者には1月末頃に郵送しますが、事前に必要な方は申請が必要です。電話でお問い合わせください。

※障害者手帳をお持ちの方にも手帳の区分と異なる場合は郵送します。

消防団員募集

消防本部総務課 ☎ 68-0936

ID 0165020

あなたのやる気をまちの防災に活かしませんか。

資 格 市内在住・在勤の18歳以上の男女

団員の身分など

- ・非常勤の公務員(特別職)
- ・報酬および各種出勤手当の支給
- ・被服などの貸与
- ・公務災害補償、退職報償金、表彰などの各制度あり
- ・災害出動をはじめ、各種訓練などの行事への参加



認知症家族の交流会

健康推進課 ☎ 67-1151

ID 0236872

認知症の方の介護方法を話し合います。

と き 12月16日 田

午前10時～11時30分

ところ 市役所北棟集會室

対 象 認知症の方を介護している家族

男女共同参画サテライトセミナー

LGBT理解講座 ID 2143206



性の多様性について理解し、「個性」の大切さについて学びませんか。

- とき** 1月21日(日) 午後2時～3時30分
- ところ** 市民会館大会議室
- 対象** 県内在住・在勤の方 **定員** 50人
- 申し込み** 1月6日(金)までにQRコードから、または郵送、ファクスで郵便番号・住所・氏名・電話番号・メールアドレスを協働まちづくり課 (〒443-8601 FAX66-1196) へ。



協働まちづくり課 ☎ 66-1179

子どもの就職・自立のための親の無料個別相談会

産業政策課 ☎ 66-1119

ID 0063853

就職・自立に悩むお子さんとの関わりについて、産業カウンセラーと一緒に考えませんか。

- とき** 12月10日(日) 午前11時～午後4時
- ところ** がまごおり若者サポートステーション
- 対象** おおむね15～49歳の方の保護者
- 定員** 4組
- 申し込み** 12月10日(日)までに電話で、がまごおり若者サポートステーション (☎67-3201) へ。

家屋・土地の調査にご協力を

税務課 土地 ☎ 66-1113

家屋 ☎ 66-1114

家屋や土地の利用方法が変わった場合は連絡してください。家屋の利用方法により、土地の税額が変わる場合があります。

- ・家屋の新築・増築（引越し前でも家屋調査可）
- ・家屋を取り壊した
- ・家屋の利用方法を変更した（店舗から居住用へ変更など）
- ・土地の利用方法を変更した（住宅用地を畑へ、畑を駐車場へ変更など）

犬・猫の飼い方講習会

環境清掃課 ☎ 57-4100

保護犬・保護猫を受け入れる方向けの心構え・関係法令についての講習会です。

- とき** 犬の部：12月15日(金)、1月19日(金)
猫の部：12月23日(金)、1月23日(金)
午後1時30分～
- ところ** 県動物愛護センター東三河支所（豊橋市）
- 対象** 県内在住の20歳以上の方
- 申し込み** 講習会の前日までに、電話で県動物愛護センター東三河支所 (☎0532-33-3777) へ。



交通安全だより



交通防犯課 ☎ 66-1156

12月1日(金)～10日(土)
年末の交通安全市民運動実施!

二重の違反は罰金も二重！？

自転車は車両です。二重の交通違反があった場合には二重の罰金が科せられることもあるって知ってました？

例えば…

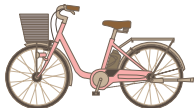

自転車の2人乗り

2万円以下の罰金

交差点での一時停止違反

3カ月以下の懲役又は
5万円以下の罰金



あっ！2人乗りで一時停止を無視してしまった…!!

2万円と5万円の罰金、あわせて7万円の罰金になりますよ！



土地を販売します ID 0186100 区画整理課 ☎ 66-1175

所在地	地積	用途地域	㎡単価 (坪単価)	売却価格
中部土地区画整理 45街区33番 (水竹町一反田)	136.74㎡ (41.36坪)	第一種住居地域	87,000円 (坪287,603円)	11,896,380円

売却方法 公開抽選

申込資格 自己の所有する建物または構築物を建築・建設しようとする個人または法人
※未成年者、成年被後見人、被保佐人、被補助人、破産者で復権していない方、営利を目的として売買しようとする方、税の滞納のある方は申し込みできません。

申し込み 11月30日 10時～12月14日 午前9時～午後4時
～午後4時に申込用紙(区画整理課、市ホームページにあります)・現金20万円・必要書類を持って、直接区画整理課へ。

抽選日 12月21日 日

抽選場所 市役所 305 会議室

その他 申し込みがない場合は、1月6日 10時～3月31日 10時に先着順で売却します。

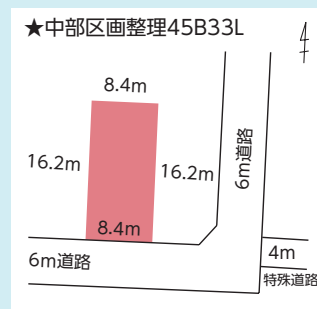

ID 0188874 財務課 ☎ 66-1158

	所在地	地積	用途地域	㎡単価 (坪単価)	売却価格
①	大塚町十能31番1、33番1	1,408.16㎡ (425.9坪)	準工業地域	33,648円 (坪111,233円)	47,383,000円
②	形原町北淀尻3番18	149.54㎡ (45.2坪)		46,502円 (坪153,726円)	6,954,000円
③	形原町北淀尻3番19	151.32㎡ (45.8坪)		46,501円 (坪153,722円)	7,037,000円
④	形原町北淀尻3番14のうち	168.84㎡ (51.0坪)		42,699円 (坪141,154円)	7,209,000円
⑤	形原町北淀尻3番14のうち	189.68㎡ (57.3坪)		33,699円 (坪111,402円)	6,392,000円



売却方法 一般競争入札

入札日 1月13日 10時 午後2時

申し込み 12月1日 10時～22日 10時に、必要書類を直接財務課へ。

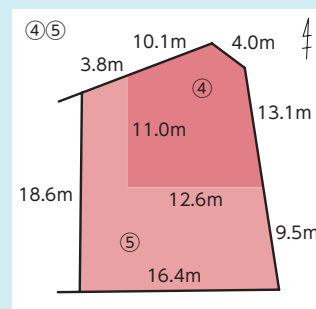
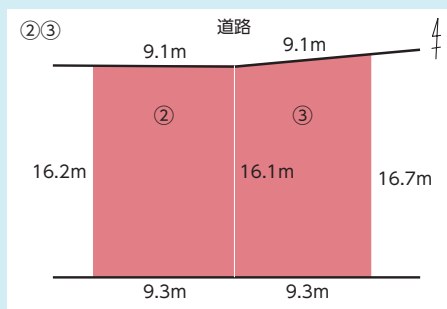
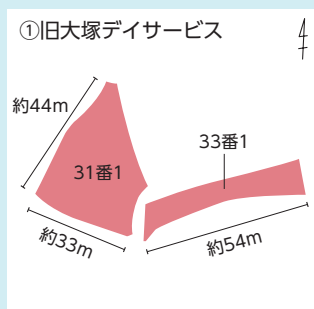

防災一直線!

非常食が配布されない
世帯もあるんです

災害時の非常食、備蓄していますか?それは何日分?1週間程度用意
していますか?

市では大規模な地震などが発生した場合に備え、想定される1日の平均
避難者数 8,400 人に対して、1人1日2食3日分の非常食が用意されて
います。8万人ではなく8,400人です。つまり、避難者ではない
市民の分は用意されておらず、自分で準備しなくてはならないです。

避難所で配られる1日分の非常食の内訳は、朝食にお米のクッキー、
夕食にごはん。昼食・おやつなどはありません。自分が食べたい非常食
を備蓄し、賞味期限が近づいたものはおいしく食べ、新しいものに買い
替えましょう。

危機管理課 ☎ 66-1208

うわっ!
賞味期限
5年前じゃん!

がまけいちゃんねる24

市内では、9月末時点で特殊詐欺被害(オレオレ詐欺)が4件発生(被害総額約676万円)し、
そのうち3件は9月中に連続発生!また、被害者は全て**70歳以上の高齢者**でした。

! 子や孫を装って実際にかかってきた内容 !

仮想通貨で儲かったが、
税金がかかるのでお金
が必要

借金があるので
助けて欲しい

喉の調子が悪い。会社の
キャッシュカードが入っ
た財布を無くしたので現
金が必要

電話でお金の話が出たら詐欺!1人で
対処せずに一度電話を切って、家族や
警察に相談してください!

蒲郡警察署 ☎ 68-0110

BOAT RACE 蒲郡

LINE@
@brgamagori
「友だち登録」をしてね!

■ SG ■ GI ■ GII ■ GIII ■ タイトル一般戦 ※発売日程などは変更になる場合があります。

	1	2	3	4	5	6	7	8	9	10	11	12	13	14	15	16	17	18	19	20	21	22	23	24	25	26	27	28	29	30	31	
	木	金	土	日	月	火	水	木	金	土	日	月	火	水	木	金	土	日	月	火	水	木	金	土	日	月	火	水	木	金	土	日
本場																																
休																																
場 間 場 外 発 売																																
催																																

国民健康保険 財政状況 令和3年度決算

保険年金課 ☎ 66-1103

令和3年度の国民健康保険特別会計の実質的収支は、前年度からの繰越金を除くと3,326万円の黒字でした。

令和3年度は、前年度の新型コロナウイルス感染症感染拡大による受診控えの反動のため、保険給付費は大きく増加しました。後期高齢者医療保険への移行などにより被保険者数は減少していますが、一人当たりの医療費は年々増加しており、厳しい財政運営が予想されます。財政運営の責任主体である県とともに、今後も国民健康保険の健全な財政運営に努めていきます。

皆さんの健康維持が医療費減につながり、国民健康保険税額の減少にもつながります。

特定健康診査、保健指導を受け、いつまでも元気でいられるように努めましょう。

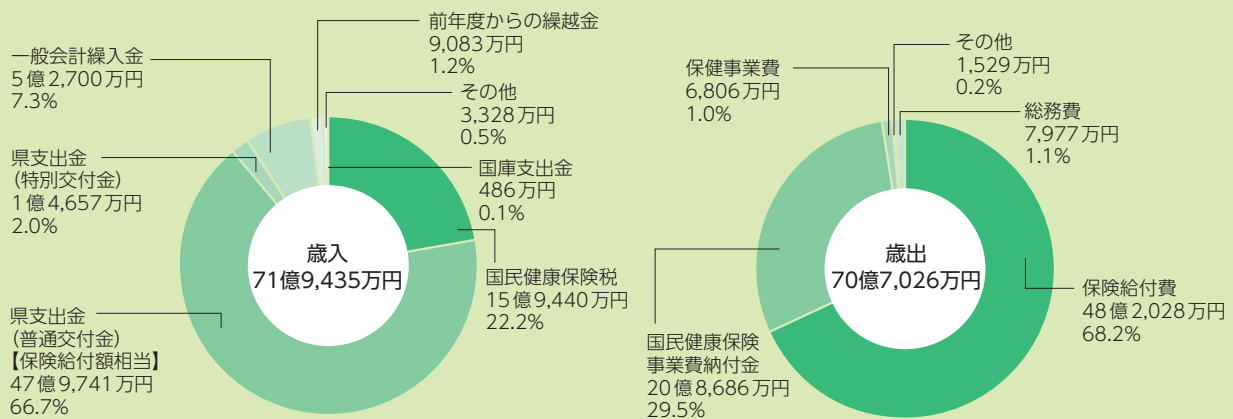

できてますか？ 火災予防



年末特別警戒を実施します

消防署・消防団が市内各所で火災予防の広報活動や巡視警戒を行います。

とき 12月27日(火)～30日(金)

消防署 ☎ 68-5119



防火広報を実施します

女性防火クラブ員が市内大型商業施設にて、声かけやグッズ配布で火災予防の啓発活動を行います。

とき 12月21日(火)～23日(木)

消防本部予防課 ☎ 68-0937



令和5年度から 3学期制がスタートします

学校教育課 ☎ 66-1165

ID 0278712

4月から市内のすべての小中学校で3学期制になります。また、学期の区切り、通知表の評価・評定などが変更になります。

わが家の安価な耐震改修相談会

建築住宅課 ☎ 66-1133

ID 0271580

とき 12月19日(月)・20日(火)
午前9時～午後4時

ところ 市役所 305 会議室

その他 予約優先です

就学援助制度のお知らせ

教育政策課 ☎ 66-1166

ID 0103825

経済的な理由から子どもを小中学校に通学させることが困難な家庭に対し、学用品費、給食費、修学旅行費などを補助します。

問合先 教育政策課、各小中学校

名鉄電車
応援企画

電車で行こう



かぼちゃサミット

「かぼちゃ寺」とも呼ばれる西尾市東幡豆町の妙善寺。毎年冬至の日に行われる「かぼちゃサミット」には、全国から奉納された特大かぼちゃや珍しい形のかぼちゃが大集合します。

とき・内容 12月22日 困
午前8時～午後2時…物産展
午前10時30分…かぼちゃみこしお練り

ところ 妙善寺 ※名鉄東幡豆駅～徒歩約4分

問合せ先 西尾市観光文化振興課 ☎0563-65-2169



愛知 こどもの国

あさひが丘スケートリンク料金優待

名鉄にしがま線を利用してお得にスケートリンクを利用しよう！

とき 12月8日 困～2月26日 日

ところ 愛知こどもの国あさひが丘駐車場内

優待料金 大人1,200円、高校生以下1,000円
(靴持込の方は700円)

※往復または復路の切符を提示してください。

問合せ先 あさひが丘スケートリンク
☎0563-62-7676

交通防犯課 ☎66-1156



HAPPY KIDS PHOTO STUDIO



令和3年
12月生まれ
西尾町
丸山 穂乃佳ちゃん
お兄ちゃんたちにたくさんかわいがって
もらってよかったね！よく寝てよく
食べてすくすくと育ってね！



令和3年
6月生まれ
緑町
辻 凱士くん
ハーブパースデーの思い出に！



令和3年
9月生まれ
八百屋町
鈴木 咲ちゃん
毎日癒しをありがとう。のびのび大き
くなってね！



写真大募集!! このコーナーに登場するお子さん(対象:おおむね2歳児以下)を募集します。

掲載を希望する方は、秘書広報課 ☎66-1145) または市ホームページ「広報がまごおり」からお申し込みください。



絵を見て、まちがいを10カ所見つけてね。
正解者のうち、抽選で5人に図書カードをプレゼントします。



応募方法

はがきまたはファクスに①答え(どちらかの絵に○をつける)②住所③氏名(ふりがな)④年齢⑤電話番号⑥広報紙の感想、意見などを書いて秘書広報課(〒443-8601 FAX 66-1192)へ。当選者と答えは、広報がまごおり2月号に掲載します。

締切 12月15日(日)

10月号当選者

- 天野 生子(緑町)
- 大場 陽子(豊岡町)
- 杉浦みさき(大塚町)
- 鈴木 恵子(金平町)
- 平野 露花(三谷町)



画:とうふねこ座
市川雅子

10月号の答え



ケーキを囲んで素敵なクリスマス!

もうすぐクリスマス☆

お母さんが子どもたち、図書館のめくるくん、竹島水族館の名もないタコと一緒にクリスマスケーキを作っています。めくるくんはサンタさんの格好をして、ウキウキ気分が隠せません。

お母さん「ケーキに大好きなものをいっぱい飾ろう!」

だんごにお豆にサンベリー♡

子どもたち「やっぱりイチゴはサンベリーだね。」

めくるくん「僕はドーナツを持ってきました~」

名もないタコ「高いところの飾り付けは任せて!」

周りを取り囲むのはいくつものクリスマスツリー

子どもたち「今年はツリーがたくさんで豪華だな!ツリーがたくさんってことは、もしかしてサンタさんからのプレゼントもたくさん届くのかな?楽しみだな~」

お母さん「・・・」



上手に食べられるかな？



10月29・30日

竹島ベイパークで深海魚まつりが開催されました。「深海魚煮魚食べ方講座」では、子どもたちは苦戦しながらも、おいしそうに煮魚を食べていました。

ふれあい
宅配便 贈り物



街の話題や出来事を写真で紹介します

クラフト作家大集結！



10月29・30日

みなとオアシスがまごおりでくらふとフェアが開催され、全国から164組の作家が集まりました。来場者はものづくりの楽しさを体感していました。

災害に備えよう



11月6日

市民総ぐるみ防災訓練が行われ、大塚小では避難所の設営を行いました。いざという時のために日頃から準備しておくことが大切です。

戴灯式



10月28日

ソフィア看護専門学校で戴灯式が行われました。厳粛な雰囲気の中、1年生がナイチンゲール像から灯火をもらい、看護師を目指す者としての決意を新たにしました。



蒲郡市公式アカウント

いいじゃんがまごおり

▶ e.jan_gamagori

e.jan_gamagori **
祝100周年🎉
ごりやく市👏
**
#中央通り商店街で開催される
#ごりやく市が
#100周年を迎えました！👏
#くまモンがゲストに駆けつけてくれたり
#海燕による#太鼓の演奏があったり、いつも以上に賑やかな#お祭りになりました👏
最後には#市長から表彰も。
101回目も楽しみにします！👏
**
#いいじゃんがまごおり#いいじゃん#蒲郡#愛知
#gamagori#aiichi#instagram#instagramjapan

#いいじゃんがまごおりのハッシュタグをつけて投稿しよう！



年末年始公共業務のご案内

市役所をはじめ、各施設などがお休みになります。ご迷惑をおかけしますが、ご協力をお願いします。

公共施設

施設名	12月				令和5年1月			
	28日(日)	29日(日)	30日(金)	31日(土)	1日(日)	2日(月)	3日(火)	4日(水)
市役所		← 休み						
休日窓口センター		← 休み						
市民病院		← 休み						
市民会館		← 休み						
市民体育センター		← 休み						
文化広場・公園グラウンド		← 休み						
ユトリーナ		← 休み						
斎場			← 休み					
休日水道お客様センター		← 水道料金納付のみ不可						
勤労福祉会館		← 休み						
障がい者支援センター		← 休み						
寿楽荘		← 休み						
生きがいセンター		← 休み						
海辺の文学記念館		← 休み						
ナビテラス				← 休み				
竹島水族館				← 休み		*	*	*
生命の海科学館		← 休み						
図書館	← 休み							
博物館	← 休み							

※午前10時～開館

証明書自動交付機

施設名	12月					令和5年1月							
	26日(月)	27日(火)	28日(水)	29日(木)	30日(金)	31日(土)	1日(日)	2日(月)	3日(火)	4日(水)	5日(木)	6日(金)	7日(土)
市役所 市民課前・西出入口			← 休み										
西浦公民館	← 休み												

ごみ

環境清掃課(クリーンセンター) ☎ 57-4100

燃やすごみ収集日

収集曜日	今年最後の収集日	来年最初の収集日
日(日)の収集地区	12月29日(日)	1月5日(日)
金(金)の収集地区	12月30日(金)	1月6日(金)

収集日の午前6時～8時の間に出してください。それ以後に出されたごみは、正月中放置されることになり、ステーション付近の皆さんの迷惑になります。

プラスチック製容器包装の収集

12月29日(日)～1月3日(火)は休みます。

持ち込みごみの受付

	クリーンセンター	一色不燃物最終処分場
	燃やすごみ、不燃ごみ、粗大ごみ、資源物	長さ150センチ、太さ15センチまでの剪定枝など
年末	12月29日(日)まで ※24日(土)は休み	12月28日(土)まで ※24日(土)・25日(日)は休み
	受付:午前9時～正午、午後1時～4時30分	
年始	1月4日(火)～	

※12月29日(日)は燃やすごみの受け入れを行います。

医療

市民病院 ☎ 66-2200

市民病院に通院していて、年末年始に薬が不足する心配のある方は、事前に医師にご相談ください。

なお、年末年始は、救急外来が混雑します。急病のときは、診療している開業医(かかりつけ医)または休日急病診療所(☎ 67-2555)をご利用ください。

し尿

環境清掃課(クリーンセンター) ☎ 57-4100

12月29日(日)～1月3日(火)は、くみ取りできません。くみ取り予定日の確認やくみ取り依頼は、早めに担当者へお問い合わせください。

お休み中の問合せ

市役所宿日直 ☎ 66-1111



さいご かぞくりょう ゆいか
“最後の家族旅行”は結家で

- 家族葬 専門
- 1日1組様 貸切
- コンパクト 設計
- あんしん 価格

あんしん家族葬は事前相談から

事前相談



厚生労働省認定の厳しい審査をパスしたお葬式のプロ「葬祭ディレクター」が安心のお手伝いをいたします。

ただいま *2022年12月31日まで

キャンペーン実施中!

- 特典1** 事前相談をされた方にもれなくクオカード**1,000円分**を進呈!
- 特典2** 事前相談をされた方にもれなくオプション**10,000円分**を進呈! ※当社規定のオプション
- 特典3** 事前相談と同時にご入会でご入会金**3,000円OFF** ※そよ風入会金通常1万円を30%OFF

※特典1・2は新規の方に限ります。



※会場によりイメージは多少異なります。

ゆいかー 家族葬の結家

蒲郡宝町
蒲郡市宝町15-11

蒲郡形原
蒲郡市形原町亀井31-1

★結家のホームページをチェック!

★結家のCM動画をチェック!

★事前相談のお申し込みをする

“最後の家族旅行”は結家で



通話料無料、24時間365日受付 むすぶ きずな

0120-652-927

広告有効期限2022年12月31日 広告No.20221201_KOGA 広告主:株式会社クロト ☎0563-56-2200(代)