２　令和4年度環境学習・啓発について

（1）森と海の環境講演会　（2）里山自然観察会

- タレントの鉄崎幹人氏を招いた講演で、竹島小学校4年生55名が参加。
- 渥美守久氏と山本俊雄氏を講師に招き、さがらの森で自然観察や工作を実施

２　令和4年度環境学習・啓発について

（3）東三河生態系ネットワーク協議会

３　環境調査について

（1）河川水質調査

	BOD	COD	SS	T-N	T-P
西田川（凱旋橋）	1.4	3.5	5	2.2	0.363
落合川（落合橋）	1.7	3.0	4	4.0	0.143
尺地川（江畑橋）	2.6	4.6	5	3.3	0.187
拾石川（昭和橋）	0.8	2.5	7	3.3	0.074
中野川（中野橋）	2.6	4.3	4	2.6	0.163
天神川（天神橋）	3.2	6.2	3	3.0	0.317
袋川（音羽橋）	3.1	5.5	3	8.4	0.167
境川（西浦町稲荷）	2.4	6.5	13	2.3	0.280

- 例年どおり、形原町・西浦町の下水道未接続区域の一部の指標で比較的高い数値が計測された。

３　環境調査について

- （１）河川水質調査（用語の説明）

・BOD・・・生物化学的酸素要求量
・COD・・・化学的酸素要求量
・T−N・・・全窒素
・T−P・・・全リン
・SS・・・直径2mm以下の粒子状浮遊物質
→値が低いほど透明度がある

⇒ 値が大きいほど水が汚れている

３　環境調査について

（２）水生生物調査

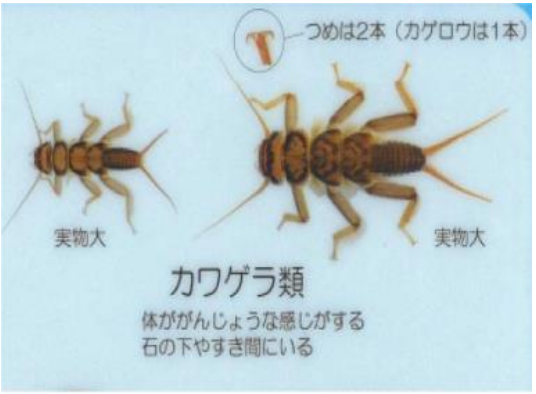

- 落合川、西田川の上流、下流にて実施
- 落合川上流には、きれいな水に生息しているヒラタカゲロウやカワゲラ等が見られた
- 生活排水が混ざる下流には、きたない水でも生息できるユスリカ等が見られた

４　三河湾環境再生事業について

（1）三河湾環境再生推進店頭啓発活動

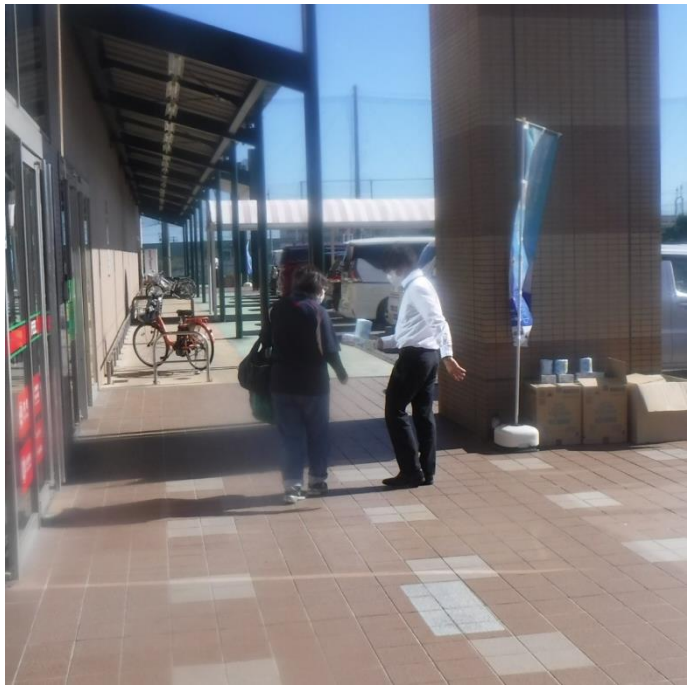

- 「豊かな海“三河湾”環境再生推進週間」に合わせ、ヤマナカ形原店・フィール蒲郡店店頭で市職員により啓発活動を実施。