

蒲郡市空家・空き店舗バンク登録カード

物件の種類	<input type="checkbox"/> 住宅 <input type="checkbox"/> 店舗 <input checked="" type="checkbox"/> 店舗付住宅					
物件住所	蒲郡市中央本町		<input checked="" type="checkbox"/> 市街化区域 <input type="checkbox"/> 市街化調整区域			
希望する形態	<input type="checkbox"/> 賃貸 <input checked="" type="checkbox"/> 売却		家屋の状態の目安	<input type="checkbox"/> 外観・内装ともに良 <input checked="" type="checkbox"/> 老朽化も使用可 <input type="checkbox"/> 使用に支障あり		
価格	<input type="checkbox"/> 賃貸	円/月			<input type="checkbox"/> 敷金 月	<input type="checkbox"/> 礼金 月
	<input checked="" type="checkbox"/> 売却 1,200万円					
所有者 管理者						
その他 連絡先						
物件の概要	面積		構造	建築年月	昭和45年	
	宅地	80.69㎡	<input type="checkbox"/> 木造	補修の要否	補修の費用負担	
	建物	1階	82.42㎡	<input type="checkbox"/> 軽量鉄骨造	<input checked="" type="checkbox"/> 補修は不要	<input type="checkbox"/> 所有者負担
		2階	75.41㎡	<input checked="" type="checkbox"/> 鉄筋コンクリート	<input type="checkbox"/> 小規模な補修必要	<input checked="" type="checkbox"/> 入居者負担
		3階	75.41㎡	<input type="checkbox"/> その他 ( )	<input type="checkbox"/> 大規模な補修必要 <input type="checkbox"/> 現在補修中	<input type="checkbox"/> その他 ( )
	間取り	1階	■台所 ■風呂 ■トイレ <input type="checkbox"/> その他( ) <input type="checkbox"/> 居間( )畳 <input type="checkbox"/> 洋室( ) ( ) ■和室( 4 )畳( )畳			
		2階	■洋室( 5 )畳( 5 )畳( )畳( )畳 ■和室( 6 )畳( 6 )畳 ■トイレ <input type="checkbox"/> その他( )			
		3階	<input type="checkbox"/> 洋室( )畳( )畳( )畳 ■和室( 10 )畳( 6 )畳( 6 )畳 ■トイレ <input type="checkbox"/> その他( )			
	利用状況	<input type="checkbox"/> 放置 ( )年		電気	<input checked="" type="checkbox"/> 引き込み済み <input type="checkbox"/> その他	
		<input type="checkbox"/> 業種及び閉店日		ガス	<input checked="" type="checkbox"/> プロパンガス <input type="checkbox"/> その他	
業種 ( )		風呂	<input checked="" type="checkbox"/> ガス <input type="checkbox"/> 灯油 <input type="checkbox"/> 電気 <input type="checkbox"/> その他			
閉店日 ( )		水道	<input checked="" type="checkbox"/> 上水道 <input type="checkbox"/> 簡易水道 <input type="checkbox"/> その他			
主要施設等への距離	<input type="checkbox"/> その他 ( )		下水道	<input checked="" type="checkbox"/> 下水道 <input type="checkbox"/> 浄化槽 <input type="checkbox"/> その他		
	■蒲郡駅	0.65km	トイレ	<input checked="" type="checkbox"/> 水洗 <input type="checkbox"/> 汲取り / <input type="checkbox"/> 和式 ■洋式		
	<input type="checkbox"/> バス停	km	庭	<input type="checkbox"/> あり <input type="checkbox"/> なし		
	■市役所	0.65km	物置	<input type="checkbox"/> あり ■なし		
	■市民病院	2.1km	駐車場	<input type="checkbox"/> あり ■なし		
	■南部保育園	0.65km		ありの場合( )台分・月額( )円		
	■東部小学校	0.35km	給湯	<input type="checkbox"/> あり ■なし		
	■蒲郡中学校	0.9km	厨房設備	<input type="checkbox"/> あり ■なし		
■蒲郡駅前郵便局	0.45km	耐震診断	<input checked="" type="checkbox"/> 未 <input type="checkbox"/> 済(補強不要・要補強) <input type="checkbox"/> 不要			
PR事項	蒲郡駅まで徒歩9分。ドラッグストアまで徒歩7分。					
特記事項	売買契約をする場合、大平不動産を仲介業者とする。					

※ 抵当権設定や所有権移転登記未了等の説明事項がある場合は、特記事項へ記載してください。

記載漏れにより瑕疵担保責任等生じた場合は、市は一切の責任を負いかねます。

受付日	R5年 9月27日	現地確認日	R5年 9月27日
登録日	R5年 10月12日	有効期日	R7年 10月11日
登録抹消日	年 月 日 <input type="checkbox"/> 契約成立 <input type="checkbox"/> 登録取消 <input type="checkbox"/> その他( )		



※図面と現況が相違する場合は現況優先とします。

【外観】



【玄関】

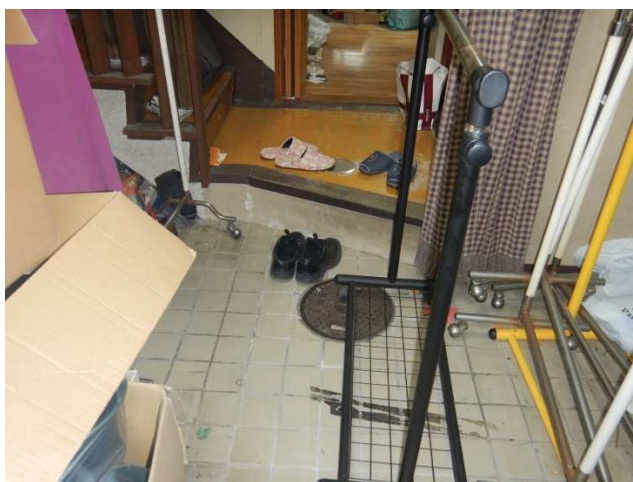

【1階】

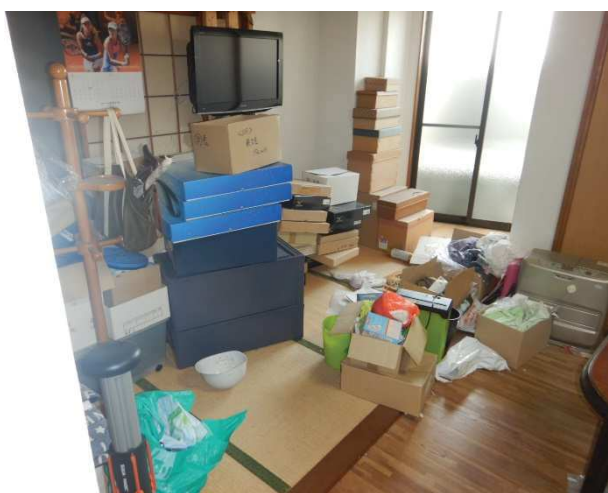

【キッチン】



【洗面】



【トイレ】



【風呂】



【2階】

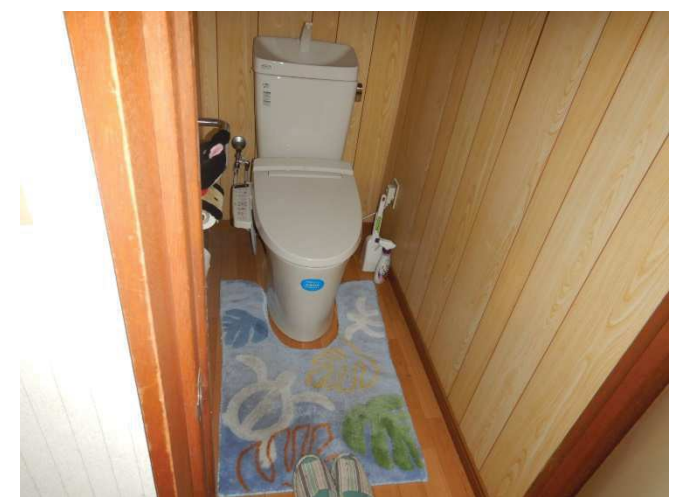

【3階】

