

蒲郡市空家・空き店舗バンク登録カード

物件の種類	<input checked="" type="checkbox"/> 住宅 <input type="checkbox"/> 店舗 <input type="checkbox"/> 店舗付住宅				
物件住所	蒲郡市豊岡町下久貝		<input type="checkbox"/> 市街化区域 <input checked="" type="checkbox"/> 市街化調整区域		
希望する形態	<input checked="" type="checkbox"/> 賃貸 <input type="checkbox"/> 売却		家屋の状態の目安	<input type="checkbox"/> 外観・内装ともに良 <input checked="" type="checkbox"/> 老朽化も使用可 <input type="checkbox"/> 使用に支障あり	
価格	<input checked="" type="checkbox"/> 賃貸 75,000円/月	<input type="checkbox"/> 敷金2ヶ月			<input type="checkbox"/> 礼金1ヶ月
所有者 管理者					
その他 連絡先					
物件の概要	面積		構造	建築年月	
	宅地 164.29㎡		<input type="checkbox"/> 木造	昭和59年6月	
	建物	1階 61.57㎡	<input checked="" type="checkbox"/> 軽量鉄骨造 <input type="checkbox"/> 鉄筋コンクリート <input type="checkbox"/> その他	補修の要否	補修の費用負担
		2階 47.54㎡		<input checked="" type="checkbox"/> 補修は不要	<input type="checkbox"/> 所有者負担
		( )階建ての ( )階部分		<input type="checkbox"/> 小規模な補修必要 <input type="checkbox"/> 大規模な補修必要 <input type="checkbox"/> 現在補修中	<input checked="" type="checkbox"/> 入居者負担 <input type="checkbox"/> その他 ( )
間取り	1階 <input checked="" type="checkbox"/> 台所 <input checked="" type="checkbox"/> 風呂 <input checked="" type="checkbox"/> トイレ <input type="checkbox"/> その他( ) <input checked="" type="checkbox"/> 居間( )畳 <input type="checkbox"/> 洋室( )畳 <input checked="" type="checkbox"/> 和室( 8 )畳( )畳				
2階 <input checked="" type="checkbox"/> 洋室( 6 )畳( 2.5 )畳 <input checked="" type="checkbox"/> 和室( 6 )畳( 6 )畳 <input checked="" type="checkbox"/> トイレ <input type="checkbox"/> その他( )					
利用状況	<input type="checkbox"/> 放置 ( )年		電気	<input checked="" type="checkbox"/> 引き込み済み <input type="checkbox"/> その他	
	<input type="checkbox"/> 業種及び閉店日		ガス	<input checked="" type="checkbox"/> プロパンガス <input type="checkbox"/> その他	
	業種( )		風呂	<input checked="" type="checkbox"/> ガス <input type="checkbox"/> 灯油 <input type="checkbox"/> 電気 <input type="checkbox"/> その他	
	閉店日( )		水道	<input checked="" type="checkbox"/> 上水道 <input type="checkbox"/> 簡易水道 <input type="checkbox"/> その他	
	<input type="checkbox"/> その他( )		下水道	<input type="checkbox"/> 下水道 <input checked="" type="checkbox"/> 浄化槽 <input type="checkbox"/> その他	
主要施設等への距離	<input checked="" type="checkbox"/> 三河三谷駅 1.0km		トイレ	<input checked="" type="checkbox"/> 水洗 <input type="checkbox"/> 汲取り / <input type="checkbox"/> 和式 <input checked="" type="checkbox"/> 洋式	
	<input type="checkbox"/> バス停 km		庭	<input checked="" type="checkbox"/> あり <input type="checkbox"/> なし	
	<input checked="" type="checkbox"/> 市役所 3.8km		物置	<input type="checkbox"/> あり <input checked="" type="checkbox"/> なし	
	<input checked="" type="checkbox"/> 市民病院 1.6km		駐車場	<input checked="" type="checkbox"/> あり <input type="checkbox"/> なし	
	<input checked="" type="checkbox"/> 東部保育園 1.2km			ありの場合( )台分・月額( )円	
	<input checked="" type="checkbox"/> 蒲郡東部小学校 1.0km		給湯	<input checked="" type="checkbox"/> あり <input type="checkbox"/> なし	
	<input checked="" type="checkbox"/> 蒲郡中学校 2.0km		厨房設備	<input type="checkbox"/> あり <input type="checkbox"/> なし	
	<input type="checkbox"/> km		耐震診断	<input type="checkbox"/> 未 <input type="checkbox"/> 済(補強不要・要補強) <input checked="" type="checkbox"/> 不要	
PR事項	ペット相談可。閑静な住宅街。				
特記事項	賃貸契約をする場合、(有)リッキーカーペンターズを仲介業者とする。				

※ 抵当権設定や所有権移転登記未了等の説明事項がある場合は、特記事項へ記載してください。

記載漏れにより瑕疵担保責任等生じた場合は、市は一切の責任を負いかねます。

受付日	R5年11月 6日	現地確認日	R5年11月 9日
登録日	R5年11月13日	有効期日	R7年11月12日
登録抹消日	年 月 日 <input type="checkbox"/> 契約成立 <input type="checkbox"/> 登録取消 <input type="checkbox"/> その他( )		



2階

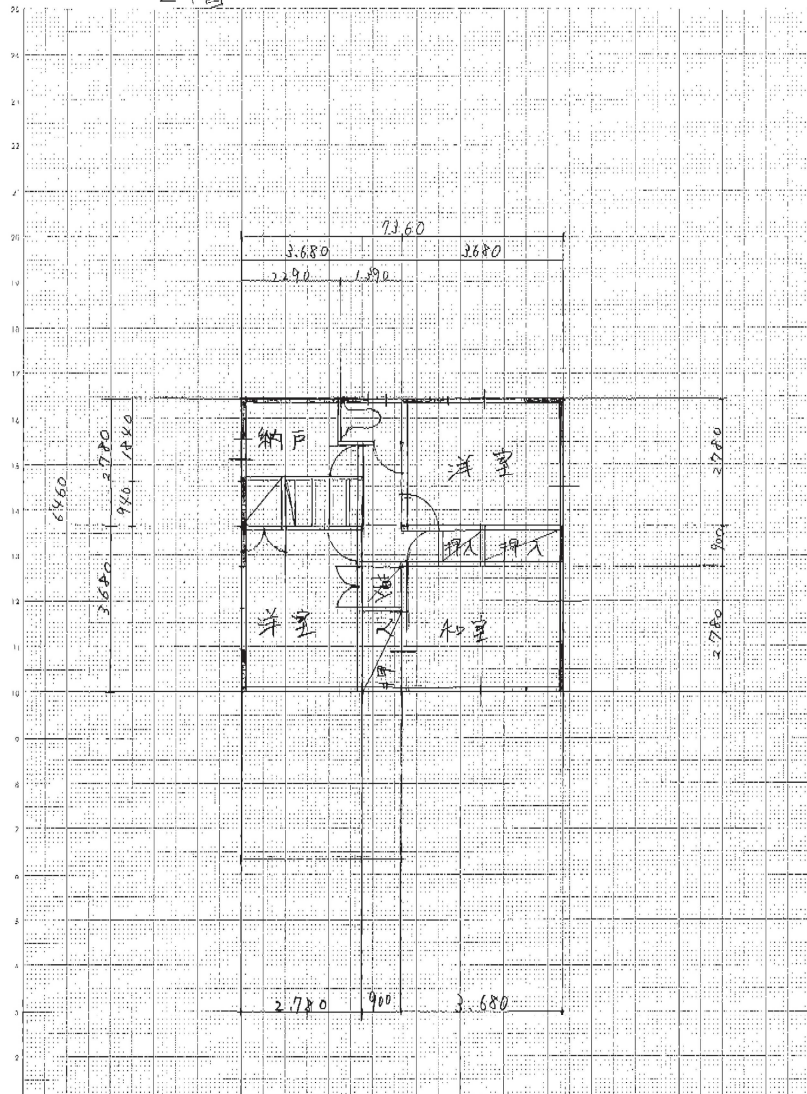



【外観】



【玄関】



【1階】



【キッチン】



【洗面】



【トイレ】



【風呂】



【2階】



【トイレ】

