

図書館年報

令和5年度版

(令和4年度実績)



蒲郡市立図書館

指定管理者 NPO法人ブックパートナー

内容

1. 蒲郡市立図書館 重点目標	2
2. 施設の概要	2
3. 利用案内.....	4
5. 新聞等掲載・テレビ放送	9
6. 令和4年度の図書館事業実績.....	10
(1) 講座・教室・行事等	10
(2) 展示会等.....	10
(3) 巡回文庫.....	11
(4) 社会教育貢献事業.....	11
(5) 学校図書館の支援事業.....	12
(6) ブックスタート事業	12
(7) おはなし会.....	13
7. 令和5年度予算と令和4年度実績.....	14
8. 所蔵状況.....	15
(1) 所蔵数	15
(2) 新聞・官広報・データベース.....	18
(3) 雑誌.....	19
9. 各種指標.....	21
10. 利用状況.....	22
(1) 登録者数.....	22
(2) 貸出.....	23
(3) 利用数	26
(4) 予約（リクエスト）	26
11. レファレンス件数.....	27
12. 電子図書館の所蔵及び利用状況	28
(1) 所蔵状況.....	28
(2) 利用状況.....	28
(3) 分類別貸出数	29
13. ベストリーダー	29
14. ベストリクエスト	32

1. 蒲郡市立図書館 重点目標

市民のみなさんから、「利用してみて良かった」「今度また利用してみよう」と言われるような、親切で且つ確実な資料提供をし、市民に愛され親しまれる図書館の運営をめざします。そのために、次の5項目を重点目標にします。

- 1 市民の読書要求に応えるために、図書館資料の整備・充実をはかります。
- 2 「市民の図書館」として、市民に密着したサービスを行い、大いに図書館資料を利用してもらえるように、貸出に重点を置きその増大をめざします。
- 3 市全域で図書館資料が利用できるように、「分室」の充実をはかります。
- 4 子どもたちが、本の楽しさを知り、親しめる図書館づくりに努めます。
- 5 職員の資質向上をはかり、図書館業務の円滑化と利用者に対するサービスの徹底をめざします。

2. 施設の概要

所在地	: 〒443-0041 蒲郡市宮成町 1-1
電話	: 0533-69-3706
FAX	: 0533-69-0999
開館	: 昭和44年7月1日
敷地面積	: 3,593.84 m ²
建築面積	: 1,131.29 m ²
建物延面積	: 1,986.87 m ²
構造	: 鉄筋コンクリート造2階建、一部3階及び地下1階建
内部施設	: ブラウジングルーム、展示室、児童室、調べ学習コーナー、おはなしの部屋、学生室、一般室、会議室、郷土資料室、新着資料コーナー、軽読書コーナー、英文多読図書コーナー、行政資料コーナー、多文化コーナー、第一書庫、閉架書庫、多目的トイレ、エレベータ
閲覧席	: 157席（学生室62、一般学習コーナー22、一般室27、児童室28、その他18）
駐車場・駐輪場	: 車89台（内3台は障がい者等用駐車場）・自転車等100台
電算システム	: システムサーバー1台、インターネット検索/予約サーバー1台、業務端末16台（分室オンライン結合）、利用者開放端末3台、インターネット用パソコン2台、データベース用パソコン1台 自動貸出機2台
図書収蔵能力	: 250,000冊
データ収蔵能力	: 1,200,000冊



昭和44年7月 竣工時の図書館

【配置図】

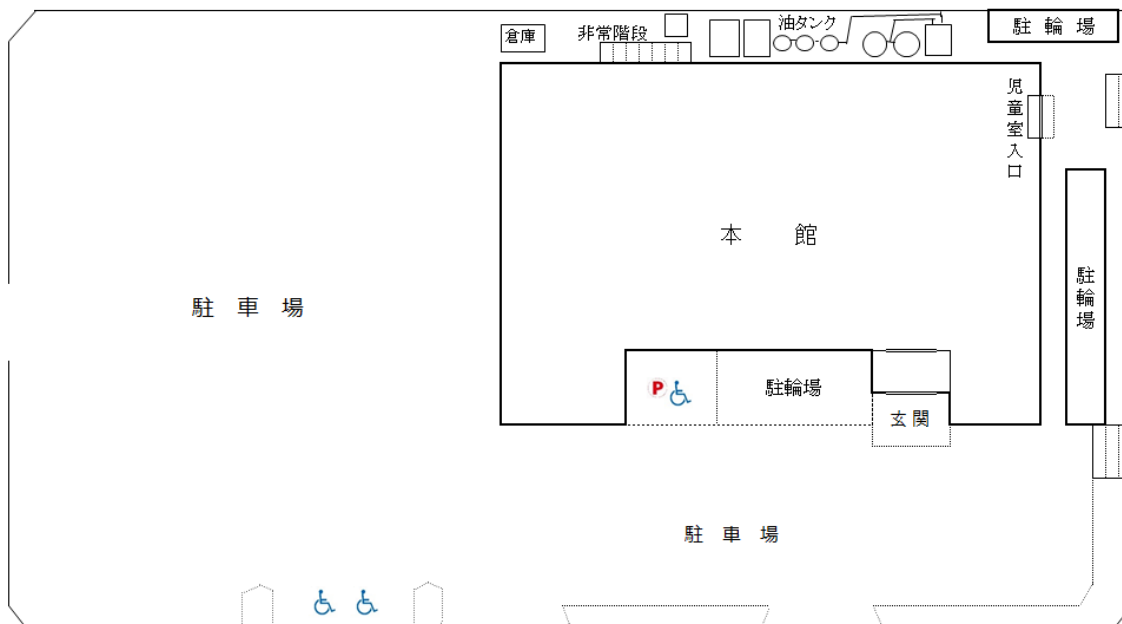

1階 本館

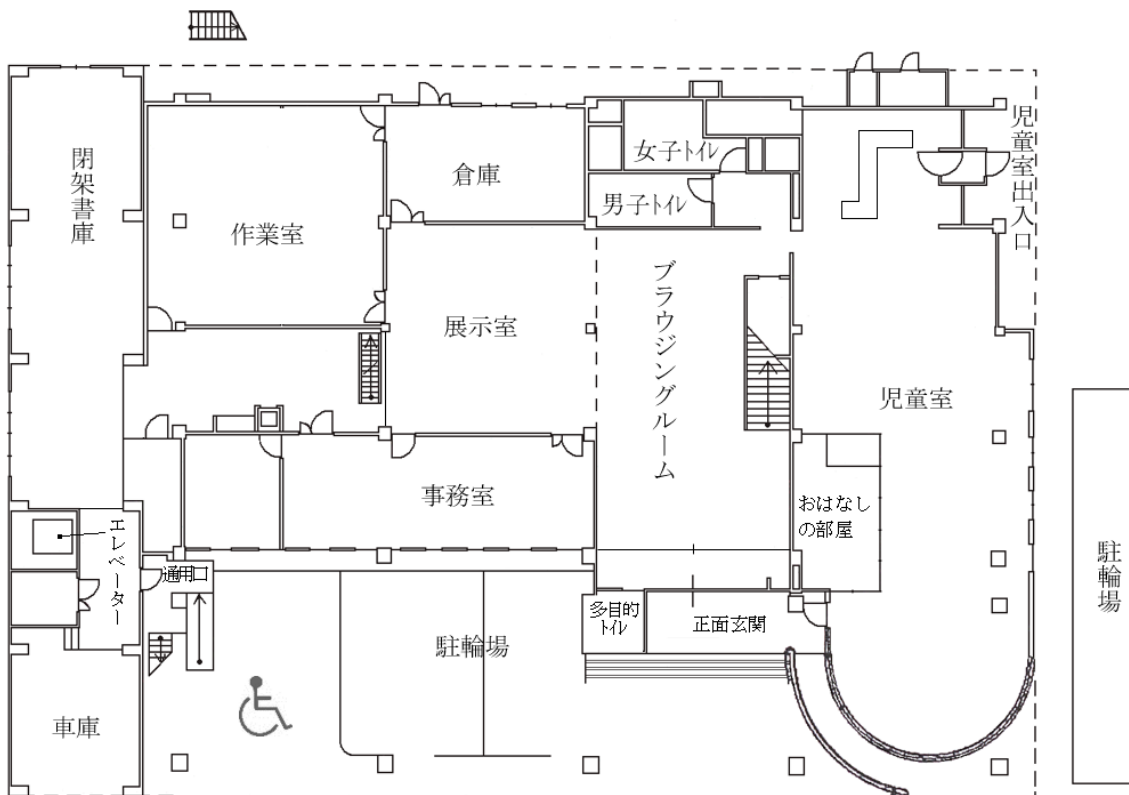

2階 本館

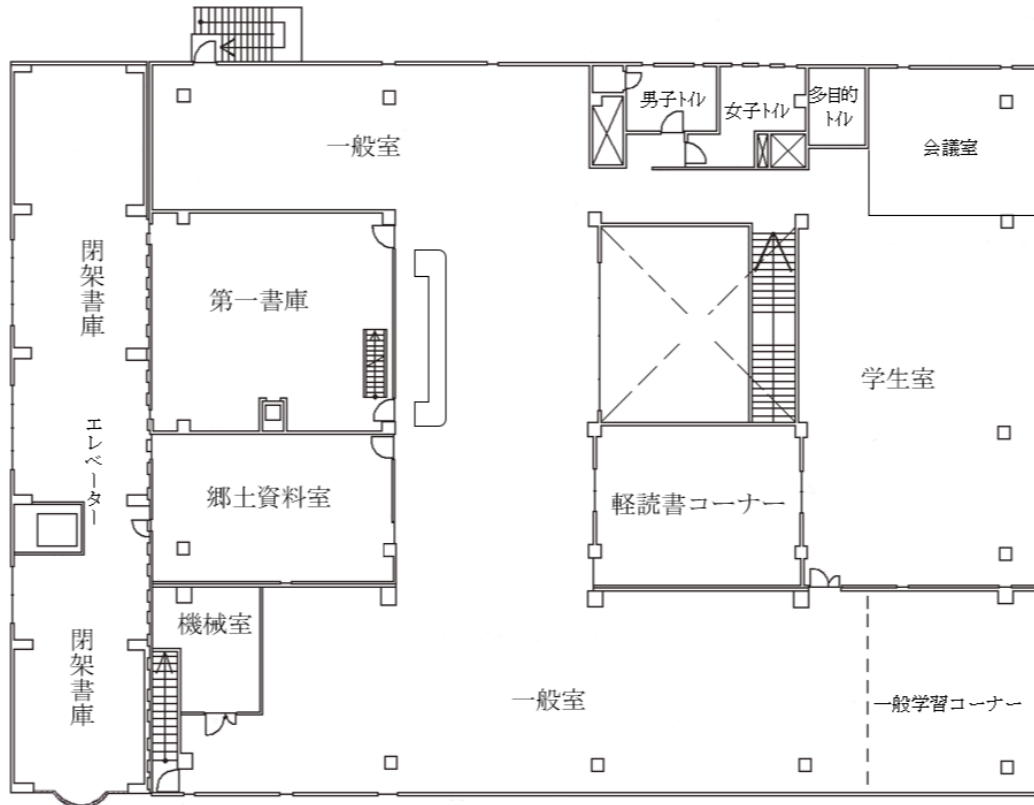

3. 利用案内

◆ 開館時間

本館：9時～19時

大塚・東部・三谷・西浦（公民館分室）、蒲郡文化広場分室：14時～17時半

太陽の家分室：14時半～18時

◆ 貸出

貸出点数：図書10冊、紙芝居10点、音声資料10点、映像資料は2点

電子書籍3点

貸出期間：2週間

◆ 休館日

【本館】

毎週月曜日（祝日は除く）

毎月月末日（館内整理日但し土、日、月、祝日の場合は、その日を除く直前の平日）

年末年始（12/28～1/3）

特別整理期間（9/24～9/29）※令和3年度から9/24～9/29に変更

【分室】

毎週月曜日、金曜日、日曜日、祝日、本館の休館日

◆ レファレンス

調べ物の手伝い

◆ 予約・リクエスト・相互貸借

貸出中、または当館に無い資料の手配

◆ 複写サービス

図書館資料の複写 1 枚 10 円

◆ ハンディキャップ・障がい者サービス

貸出点数：図書 10 冊、紙芝居 10 点、音声資料 10 点、映像資料は 2 点

貸出期間：30 日間

録音図書の作成、対面朗読、視覚障がい者への郵送貸出

◆ 図書館情報

図書館だより・YAコーナー・じどうしつだより 各毎月 1 回発行

音訳版（図書館だより・YAコーナー）各毎月 1 回発行

点訳版（図書館だより・YAコーナー）各毎月 1 回発行



蒲郡市立図書館のキャラクター
めくるくん



七夕飾り飾りつけ



相続登記義務化ミニ特集



児童虐待防止推進月間特集



ぬいぐるみのおとまり会

4. 図書館のあゆみ

昭和 44 年 4 月	蒲郡市立図書館開設準備室設置
7 月	蒲郡市立図書館竣工、開館（蔵書数約 12,000 冊）
昭和 45 年 8 月	自転車置場を増設
10 月	「母と子の文庫」を 2 園で実施開始
昭和 46 年 1 月	「貸出文庫」を 2 カ所で実施開始
昭和 49 年 4 月	「保育園巡回文庫」を 8 園で、「青空文庫」を 8 カ所で実施開始
昭和 53 年 9 月	図書館増築工事着工、パッケージエアコン設置
昭和 54 年 5 月	図書館増築工事竣工。開架書架スペースを拡大し、約 354 m ² 増築 収蔵能力が 50,000 冊から 120,000 冊に拡大
昭和 56 年 4 月	図書館分室を 5 分室開設（「貸出文庫」を図書館分室として再編） 各分室に書架を増設し、パート職員を雇用して貸出開始
昭和 57 年 12 月	ベランダを改造し、軽読書コーナーを設置
昭和 58 年 9 月	図書館増築工事着工 図書館増築工事竣工
昭和 59 年 3 月	（鉄筋コンクリート造 3 階建 延 457 m ² 移動式書架装備） 収蔵能力が 120,000 冊から 220,000 冊に拡大 エレベータ設置 図書館分室を東部公民館に設置
5 月	図書館だよりとして「図書館情報」の発行を開始
昭和 61 年 1 月	空調設備を全面改装（吸収式冷温水機設置）
昭和 63 年 12 月	隣地の労働基準監督署跡地を含めた図書館駐車場整備工事が完了
平成 2 年 3 月	自転車置場整備（東側）
6 月	図書館分室を太陽の家に設置
7 月	「母と子の文庫」「青空文庫」を廃止
平成 3 年 4 月	保育園巡回文庫に「母と子の文庫」を吸収し実施
平成 4 年 4 月	図書館システム稼動
平成 5 年 4 月	故金沢嘉市氏の蔵書の寄贈を受け「金沢ヒューマン文庫」オープン
7 月	玄関の自動ドア・多目的トイレ・スロープを設置
11 月	児童館開館に伴い児童館巡回文庫を開始
平成 6 年 8 月	隣地の蒲郡医師会の移転に伴い駐車場を整備、駐車台数 70 台となる
平成 7 年 9 月	閉架書庫に空調設備を設置
平成 8 年 7 月	インターネット蔵書検索システム開始
平成 14 年 7 月	ブックスタート事業開始
平成 15 年 5 月	蒲郡市立図書館に指定管理者制度導入
平成 21 年 4 月	・ 特定非営利活動法人ブックパートナーを指定管理者として指定 ・ 一般室にレファレンスカウンターを設置 ・ インターネット検索専用パソコンを 2 台設置 ・ 開館時刻を午前 10 時から 9 時へ 1 時間繰上げ実施

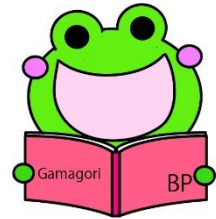

平成 21 年 5 月	インターネット予約開始
平成 21 年 8 月	開館 40 周年記念「ちびっこ司書」「図書館探検ツアー」等を開催
9 月	利用者アンケート調査実施（以降毎年 9 月頃実施）
11 月	愛知工科大学附属図書館との相互協力に関する協定書締結
平成 22 年 10 月	第 35 回 図書館文学講座 講師 赤木 かん子 「子どもが本に出会うとき 赤木かん子の読書案内」
12 月	学生室照明器具増設
平成 23 年 1 月	赤ちゃんの駅事業施設の登録 正面玄関前外壁塗装及び構内駐車場ライン引き実施
9 月	ツイッターによる情報発信開始 第 36 回 図書館文学講座「短歌の楽しみ」 講師 穂村 弘
10 月	命をはぐくむ推進事業 ・ 絵本作家 いわむらかずお講演会 「いのちのはぐくみ 絵本、自然、こども」
平成 24 年 2 月	図書館別館前駐車場照明設置
4 月	図書館指定管理者制度継続（2 期目）
10 月	新着案内メールサービス開始 空調設備（冷温水発生機）のオーバーホール実施
11 月	愛知図書館協会レファレンスサービス研修「公開講座」にて事例発表
平成 25 年 3 月	国立国会図書館レファレンス協同データベース事業より礼状（以降毎年） 『つながる図書館』猪谷 千香／著（2013 年 筑摩書房）にレファレンス事例を紹介される 西部市民センター分室の廃止
4 月	蒲郡文化広場分室の開設、 東部市民センター分室の名称を三谷公民館分室に変更 子どもの読書活動優秀実践図書館として、文部科学大臣賞を受賞
9 月	障がい者サービスの本格的開始
10 月	第 38 回 図書館文学講座 はじめての川柳 五・七・五は人生の応援歌 講師 鈴木 順子
11 月	「がまごおり物語」展（斉と公平太）
平成 26 年 4 月	毎週金曜日 10：30 から 12：00 「あかちゃんタイム」の開始
6・7 月	読書感想文教室を開催（以降毎年開催）
8 月	「大橋裕之」展（蒲郡出身の漫画家） 図書館雑誌 8 月号「れふあれんす三題噺」に記事掲載
9 月	第 39 回 図書館文学講座 講師 佐溝 力 「図書館学びの講座『昭和なるほど講座・やさしい回想法』」
11 月	平成 26 年度愛知県読書活動推進大会（愛知県図書館開催）で、事例発表 「よみがえる図書館～私たちが目指すもの～」
平成 27 年 3 月	シンポジウム「図書館多読への招待」（豊田工業高等専門学校）で事例報告
4 月	南部市民センター分室の開室時間を 9 時から 12 時半に変更

- 平成 27 年 6 月 「まちづくりの本」コーナー設置
- 10 月 第 40 回 図書館文学講座「絵本がくれる出会いとつながり」
講師 聞かせ屋。けいたろう
- 平成 28 年 1 月 音訳版図書館だより、YAコーナー、じどうしつだよりの発行開始
- 2 月 点訳版図書館だより、YAコーナーの発行開始
- 3 月 無料Wi-Fi「FREESPOT（フリースポット）」利用開始
- 4 月 国立国会図書館 図書館向けデジタル化資料送信サービスの利用開始
- 6 月 ブクログによる情報発信開始
- 7 月 図書館セミナー2016 in 名古屋において講演
- 8 月 あいちトリエンナーレ 2016 パートナーシップ事業「大橋裕之と蒲郡」
- 9 月 第 41 回 図書館文学講座「行かずに死ねるか！～自転車世界 9 万 5000
キロの旅から見えたこと～」 講師 石田ゆうすけ
- 12 月 国立国会図書館視覚障害者等用データ送信サービスの利用開始
- 平成 29 年 4 月 国立国会図書館視覚障害者等用データ送信サービスへのデータ提供開始
平成 29 年度東三河公立小中学校事務職員研究会定期総会研修会にて講話
- 10 月 第 42 回図書館文学講座 絵本作家 長野ヒデ子講演会
～絵本と紙芝居のおもしろさの違いとその魅力～
- 平成 30 年 4 月 荷物用リフトのメンテナンス（ワイヤーの交換）
～絵本と紙芝居のおもしろさの違いとその魅力～
- 6 月 データベース（中日新聞、官報、法律情報）の導入
「図書館の学校 2018 年夏号」にレファレンス事例掲載
- 9 月 南側パッケージエアコンの新調（一般室・児童室）
- 10 月 児童室のカーテンを新調
第 43 回図書館文学講座 講師 愛知大学名誉教授 黒柳孝夫
「世の中よ道こそなけれ思ひ入る」人間、俊成と蒲郡について
- 11 月 空調設備（吸収式冷温水機）オーバーホール
- 12 月 館内のゴミ箱を撤去
- 平成 31 年 1 月 金沢ヒューマン文庫を蒲郡南部小学校へ移設
- 2 月 愛知県図書館にて「図書館からはじめるちょっとディープなまちあるき
第 2 回 蒲郡―海辺のまちの戦国時代―」を発表
Instagramによる情報発信開始
- 4 月 別館の解体工事開始
雑誌のバックナンバーへのインターネット予約を開始
- 令和元年 6 月 蒲郡東部公民館児童クラブへの貸出開始
蒲郡市児童発達支援センター「にこりん」への団体貸出開始
別館の解体工事終了
- 7 月 開館 50 周年記念式典
- 8 月 開館 50 周年記念展示・海辺のまちの戦国時代 関連イベント 図書館・博物
館コラボトークショー 司書×学芸員が愛する「蒲郡の戦国時代」

- 令和元年 11月 第44回図書館文学講座 「かがくのとも」50年とこれから
講師 福音館書店「かがくのとも」編集長 川鍋 雅則
蒲郡市立蒲郡西部小学校社会科授業講師（上ノ郷域についての説明）
- 令和2年 1月 開館50周年記念講演会 法改正に乗り遅れない！やさしい相続と遺言のはなし
3月 50周年記念誌発行
雨漏りため一般室の火災報知機を修理
南部市民センター図書館分室の閉室
新型コロナウイルス感染症予防のため臨時休館（3月2日から24日）
新型コロナウイルス感染症予防のため臨時窓口対応（3月25日から4月19日）
（以後令和3年2月末まで複数回に渡り、臨時休館・臨時窓口対応）
- 10月～11月 アクリル板で利用者と職員の間を仕切り家族のためのおはなし会を開催
- 令和3年 3月 太陽の家分室移設のため休室
12月 故障により修理不能となって空調設備（吸収式冷温水機）に代わる空調機器設置
コロナ感染症対策で閉鎖していた学生室を再開
- 令和4年 2月 がまごおり電子図書館オープン（利用カードに有効期限を設ける）
3月 レファレンス協同データベース事業より礼状（平成24年度より10年連続）
9月 第45回図書館文学講座「俊成の寵児、定家について」講師 黒柳 孝夫
- 令和5年 3月 レファレンス協同データベース事業より礼状（平成24年度より11年連続）

5. 新聞等掲載・テレビ放送

掲載紙（掲載誌）	内容
3/16 中日 3/17 東日	おはなしおばさんのかわいい仲間たち展の紹介
5/1 東愛知 9/6 東日	企画展 百花譜百選（木下空太郎の植物画）の紹介
5/7 東愛知 5/8 東日 5/11 蒲郡	国会図書館長から9年連続お礼状 初のトリプル評価
5/26 東愛知	楽墨会小品展の紹介
5/27 東愛知 5/28 中日	千賀滉大投手蒲郡市民栄誉賞お祝い展の紹介
7/22・8/25 中日 7/26 東愛知 7/27 蒲郡 8/15 朝日	「ゾッキ」原画展の紹介
9/2 東日	今月の特集コーナー紹介
9/21 東日	交通安全ポスター展の紹介
10/13 東日	蒲郡絵てがみの会作品展の紹介
11/26 中日	特集コーナー、オレンジマスクデーの紹介
1/27 東日	寿山会篆刻作品展の紹介
1/7 東愛知 1/8 蒲郡	家康本読み比べ展の紹介
1/7・1/11 東愛知 1/13 東日	絵馬展の紹介



蒲郡：蒲郡新聞、中日：中日新聞、東日：東日新聞、東愛知：東愛知新聞

6. 令和4年度の図書館事業実績

(1) 講座・教室・行事等

第64回こどもの読書週間イベント	4/22(金)、4/23(土)
英文多読相談会	5/21(土)、9/10(土)、 11/3(木)、1/15(日)、 3/12(日)
じどうしつ de ブックトーク小学生向け 読書感想文におすすめの本紹介します!!	7/2(土)、9(土)、16(土)
読書感想文教室 (小学生向け)	7/3(日)、7/17(日)
英文多読講演会 (オンライン)	9/10(土)
第45回図書館文学講座「俊成の寵児・定家について」	9/18(日)
オレンジマスクデー	9/21(水)、11月の土・日
読書週間イベント 「愛知県政150周年連携イベント 愛知県政150周年・蒲郡市民憲章50周年クイズ」 本の福袋、親子で読もう(親子で同じ本を読もう)、「英文多読サポートweek!」、分室特集 ハロウィンギフト(しおりのプレゼント)	10/27(木)~11/27(日) 10/30(日)
親子ふれあい広場 講話「乳幼児期の本の選びかたについて」	11/14(月)
クリスマス工作キット配布	12/23(金)、12/24(土)

(2) 展示会等

司書のきまぐれ展示『百花譜百選』を見る	4/20(水)~5/8(日) 6/1(水)~6/9(木) 9/1(木)~9/7(水)
楽墨会小品展	5/11(水)~5/29(日)
千賀滉大投手蒲郡市民栄誉賞お祝い展示	5/22(日)~6/29(水)
令和4年度 教科書展示会	6/11(土)~6/29(水)
ゾッキ原画展	7/9(土)~8/28(日)
交通安全ポスター展	9/9(金)~9/22(木)
県政150周年 PRポスター展	10/1(土)~11/27(日)
絵てがみ作品展	10/1(土)~10/16(日)
内藤勲の似顔絵ッセイ展 パート27	10/19(水)~10/30(日)
写真集団「雲」作品展	11/2(水)~11/13(日)

和紙ちぎり絵作品展	11/16 (水) ~11/27 (日)
海のコト、何でも学べる！三谷水産高校展	12/10 (土) ~12/22 (木)
新春司書企画 家康本読みくらべ	1/4 (水) ~1/15 (日)
絵馬展	1/4 (水) ~1/15 (日)
寿山会 30 周年記念 寿山会篆刻作品展	1/18 (水) ~1/29 (日)
「再生医療のまち蒲郡」企画展	1/20 (金) ~2/9 (木)
切り絵展	2/1 (水) ~2/12 (日)
絵てがみ展	2/15 (水) ~2/26 (日)
「赤い電車を助けたい そこから生まれた6年生が考える形原プロジェクト」	2/18 (土) ~3/5 (日)
蒲郡西部小学校6年生学びのあしあと	3/1 (水) ~3/15 (水)
春の特別展 「おはなしおぼさんのかわいい仲間たち」	3/4 (土) ~4/2 (日)

(3) 巡回文庫

- ・ 保育園 (14 箇所) 毎月 1 回 : 大塚・大塚西・三谷西・三谷東・東部・府相・みどり
・ 北部・西部・中部・塩津・形原北・形原・西浦
- ・ 保育園 (2 箇所) 隔月 1 回 : 南部・形原南
- ・ 幼稚園 (2 箇所) 毎月 1 回 : あけぼの・あさひこ
- ・ 子ども園 (1 箇所) 毎月 1 回 : 鹿島こども園
- ・ 子育て支援センター (3 箇所) 毎月 1 回 : 中央・西部・東部
- ・ 児童館 (7 箇所) 隔月 1 回
: おおつか・みや・がまごおり・ちゅうぶ・しおつ・かたはら・にしうら
- ・ 児童クラブ (1 箇所) 隔月 1 回 : 蒲郡東部公民館児童クラブ
- ・ 蒲郡市児童発達支援センター「にこりん」 (1 箇所) 毎月 1 回

(4) 社会教育貢献事業

○中学生の職場体験学習

蒲郡中学校 2 年生 2 名 : 11/22 (火)、11/24 (金)

塩津中学校 2 年生 1 名 : 11/29 (火)

○高校生のインターンシップ

豊川高等学校 生徒 2 名 : 8/24 (木)・8/25 (金)

○愛知県立蒲郡高等学校 1 年次授業 講師

愛知県立蒲郡高等学校 総合学科 1 年次の授業「産業社会と人間」での講話 : 11/14 (月)

○親子ふれあいひろば 講師

子育て支援講座「親子ふれあいひろば」(前期・後期各 1 回)にて講話と読み聞かせ : 中止

○鹿島こども園への利用教育 : 中止

○優良図書目録の作成 蒲郡市教育委員会発行のお薦め図書の選書・目録作成

○図書館出前講座：読書感想文教室（小学校2校、中学校1校）

(5) 学校図書館の支援事業

○学校図書館の支援業務

図書館の環境整備、展示、掲示、書架整理、新着本受入・登録、図書の修理、蔵書点検等

○授業支援（資料を使った授業のサポート）

○学習支援（授業に必要な資料の提供）

○学校図書館支援員のサポート

○小中学校への資料の貸出冊数

小学校名	冊数	学校名	冊数
大塚小	273	中央小	174
三谷東小	269	塩津小	722
三谷小	201	形北小	78
竹島小	155	形原小	413
東部小	283	西浦小	140
北部小	163		
西部小	48		
南部小	282	合計	3,201冊

中学校名	冊数
大塚中	157
三谷中	40
蒲郡中	14
中部中	13
塩津中	637
形原中	84
西浦中	118
合計	1,063冊

小中学校 合計 4,264冊

(6) ブックスタート事業

○実施内容

場所：蒲郡市保健センター（毎月第2・4木曜日の4ヶ月児健診）

内容：絵本2冊とブックスタートパックの贈呈

○実施回数及び配布本数

実施回数	配布セット数	ボランティアのべ人数
23	454	64

○配布本

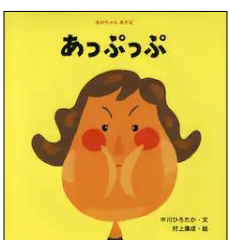
『ぎったんぱっこん』 なかえよしを // 文 上野 紀子 // 絵 文化出版局		『あっぷっぷ』 中川ひろたか // 文 村上康成 // 絵 ひかりのくに	
--	---	---	---

(7) おはなし会

定期のおはなし会：中止

家族のためのおはなし会

月	回数	参加者（こども）	参加者（大人）
7月	12回	13人	10人
8月	22回	30人	23人
9月	16回	20人	16人
10月	20回	21人	20人
11月	18回	24人	19人
12月	10回	13人	13人
1月	14回	17人	17人
2月	17回	19人	20人
3月	15回	19人	18人
合計	144回	176人	156人

※感染症対策を行って、事前予約の上、1回1家族限定のおはなし会

開催曜日	対象年齢
毎週水曜日 10時～10時半	乳幼児向け
毎週金曜日 10時～10時半 (毎週金曜日 10時半～12時)	乳幼児向け (赤ちゃんタイム)
毎週土曜日 11時～11時半 毎週日曜日 10時～10時半 10時半～11時 14時～14時半 14時半～15時	乳幼児、児童向け



小学生向け読書感想文教室



SDGsマルシェin竹島での活動

電子図書館体験 PR 及びリサイクル本配布

7. 令和5年度予算と令和4年度実績

(単位：千円)

事業名・事業額	区分	令和5年度予算	令和4年度実績	
図書館運営事業	旅費交通費	120	25	
	通信運搬費	960	944	
	消耗品費	2,800	2,482	
	修繕費	1,350	1,511	
	印刷製本費	565	122	
	燃料費	150	118	
	交際費	28	12	
	光熱水費	6,258	5,200	
	賃借料	5,484	5,205	
	委託料	6,081	6,019	
	保険料	260	245	
	諸謝金	678	694	
	負担金	116	110	
	手数料	35	17	
	租税公課	142	82	
	雑費	78	59	
	小計	25,105	22,845	
	図書館資料収集事業	一般図書	13,000	12,960
		児童図書	4,960	5,008
雑誌		1,370	1,345	
A V資料		460	460	
新聞・追録		670	697	
データベース		440	440	
小計		20,900	20,910	
合計		46,005	43,755	

※人件費を除く

※千円未満切り捨てのため合計が合わないことがあります。

8. 所蔵状況

(1) 所蔵数

①資料区分ごとの所蔵数

令和5年3月31日現在

区 分	受入冊数		除籍冊数	その他 変更・復籍等	蔵書冊数	蔵書数 構成比 (%)
一般図書	6,920		6,417	44	170,746	60.1
	購 入	6,331				
	寄 贈	589				
児童図書 (内紙芝居)	3,068 (48)		4,062 (107)	14 (1)	71,435 (2,956)	25.2
	購 入	2,889 (48)				
	寄 贈	179 (0)				
雑 誌	1,907		1,672	8	8,660	3.1
	購 入	1,815				
	寄 贈	92				
郷土資料	249		1	0	15,402	5.4
	購 入	15				
	寄 贈	234				
視聴覚資料	264		16	0	6,930	2.4
	購 入	43				
	寄 贈	221				
別置図書	611		140	9	10,915	3.8
	購 入	415				
	寄 贈	196				
合 計	13,019		12,308	75	284,088	100.0
	購 入	11,508				
	寄 贈	1,511				

②分類ごとの所蔵数

令和5年3月31日現在

分類		令和4年度末所蔵数	構成比（令和4年度末）%	
一般	総記	5,662	3.3	60.1
	哲学	7,944	4.6	
	歴史	17,715	10.4	
	社会科学	23,395	13.7	
	自然科学	13,727	8.0	
	技術	16,023	9.4	
	産業	5,906	3.5	
	芸術	16,592	9.7	
	語学	3,131	1.8	
	文学	57,308	33.6	
	英文多読	3,343	2.0	
	計	170,746	100.0	
	児童	総記	693	1.0
哲学		742	1.0	
歴史		2,897	4.1	
社会科学		3,245	4.5	
自然科学		6,191	8.7	
技術		2,320	3.2	
産業		1,469	2.1	
芸術		3,869	5.4	
語学		1,396	2.0	
文学		17,157	24.0	
紙芝居		2,956	4.1	
絵本		28,486	39.9	
シアター		14	0.0	
計		71,435	100.0	—
雑誌	計	8,660	100.0	3.1
郷土資料	計	15,402	100.0	5.4
別置図書	ヤングアダルト	6,516	59.7	3.8
	金沢文庫	2,289	21.0	
	大活字本	1,310	12.0	
	その他	800	7.3	
	計	10,915	100.0	—
視聴覚資料	カセットテープ	1,792	25.8	2.4
	レコード	17	0.2	
	CD	3,957	57.1	
	デイジー図書	242	3.5	
	ビデオテープ	393	5.7	
	DVD	510	7.4	
	DVD-ROM	7	0.1	
	CD-ROM	11	0.2	
	ブルーレイ	1	0.0	
	計	6,930	100.0	—
合計		284,088	100.0	100.0

③所蔵数の推移

人口：令和5年4月1日現在

年度	年間受入点数	所蔵点数	人口（日本人のみ）	人口1人当たりの受入点数	人口1人当たりの蔵書点数
昭和44年度	—	12,000	82,377	—	0.15
昭和55年度	9,572	110,869	85,692	0.11	1.29
昭和60年度	9,444	164,703	86,165	0.11	1.91
平成元年度	8,116	205,679	85,515	0.09	2.41
平成5年度	18,663	195,669	84,400	0.22	2.32
平成10年度	15,692	262,228	83,157	0.19	3.15
平成15年度	15,971	274,789	81,893	0.20	3.36
平成20年度	13,476	285,222	81,515	0.17	3.50
平成25年度	14,747	282,280	79,616	0.19	3.55
平成30年度	13,681	278,633	77,307	0.18	3.60
令和元年度	13,650	278,760	76,760	0.18	3.63
令和2年度	13,855	277,818	76,329	0.18	3.64
令和3年度	15,136	283,302	75,896	0.20	3.73
令和4年度	13,019	284,088	75,088	0.17	3.78

※受入点数にその他（備品）を除く

(2) 新聞・官広報・データベース

永年保存：蒲郡新聞 東愛知新聞 東日新聞

中日新聞	朝日新聞	毎日新聞	読売新聞	産経新聞
日本経済新聞	日経MJ	中部経済新聞	日刊工業新聞	中日スポーツ
スポーツニッポン	スポーツ報知	蒲郡新聞	東愛知新聞	東日新聞
朝日小学生新聞	ザ・ジャパン・ニュース	朝日ウィークリー		

赤旗新聞※1	聖教新聞※2	※1～2 寄贈
--------	--------	---------

広報がまごおり

データベース

中日新聞東京新聞記事データベース	D1-Law	官報情報検索サービス	愛知県公報
国立国会図書館デジタルコレクション	図書館向けデジタル化資料送信サービス		

(3) 雑誌

			購入雑誌 (125誌) 寄贈雑誌 (29誌)		
	雑誌名 (購入)	保存		雑誌名 (購入)	保存
あ	AERA (アエラ)	1年	こ	後期のたまごクラブ	2年
	アニメージュ	2年		後期のひよこクラブ	2年
	アンアン	1年		こどものとも 年中向き	永年
	&Premium	2年		こどもの本	3年
う	うかたま	3年	さ	サライ	2年
	美しいキモノ	3年		サンキュ!	2年
え	栄養と料理	3年		サンチャイルド・ビッグサイエンス	永年
	eclat (エクラ)	2年		サンデー毎日	1年
	ESSE (エッセ)	2年	し	JTB時刻表	1年
	LDK (エルディーケー)	2年		自転車日和	3年
	園芸ガイド	3年		週刊朝日	1年
	オール読物	3年		週刊新潮	1年
お	オレンジページ	1年		週刊ダイヤモンド	1年
	かがくのとも	永年		週刊東洋経済	1年
か	学校図書館	2年		週刊文春	1年
	家庭画報	1年		週刊ベースボール	1年
	CARトップ	1年		趣味の園芸	1年
	からだにいいこと	2年		趣味の園芸やさいの時間	1年
き	キネマ旬報	1年		ジュリスト	永年
	きょうの健康	3年		将棋世界	1年
	きょうの料理	3年		小説新潮	3年
	きょうの料理ビギナーズ	3年		小説すばる	3年
く	ku:nel (クウネル)	2年		新潮	3年
	暮しの手帖	10年		す	SCREEN (スクリーン)
	CREATraveler (クレア・トラベラー)	3年			すてきにハンドメイド
	クロワッサン	1年		STORY (ストーリィ)	1年
	群像	3年		住まいの設計	1年
け	芸術新潮	5年		住む。	3年
	蛍雪時代	1年		せ	世界
	月刊クーヨン	1年			Seventeen (セブンティーン)
	月刊碁ワールド	1年		川柳マガジン	3年
	月刊ニュースがわかる	3年		そ	叢
	月刊Piano (ピアノ)	3年	た		ダ・ヴィンチ
	こ	子とともにゆう&ゆう		3年	たくさんのふしぎ
	kodomoe (コドモエ)	3年		短歌	3年
	子供の科学	3年		dancyu (ダンチュウ)	2年
	こどものくに たんぽぽ版	3年	ち	ちいさなかがくのとも	永年
	こどものとも	永年		ちゃぐりん	3年
	こどものとも 0.1.2	永年		中央公論	3年
	こどものとも 年少版	永年		中期のたまごクラブ	2年
	こどものとも 年中向き	永年		中期のひよこクラブ	2年
	こどもの本	3年	つ	つり人	2年

	雑誌名(購入)	保存		雑誌名(寄贈)	保存
て	天然生活	2年	い	いいね	3年
と	東海ウォーカー	1年	う	Wedge (ウエッジ)	1年
	ドゥーパ!	2年	か	果樹園	3年
な	ナショナルジオグラフィック日本版	3年	く	クローバー	1年
	Number (ナンバー)	1年	け	経済月報	1年
に	nicola (ニコラ)	2年		健康365	1年
	日経WOMAN (ウーマン)	2年		現代の図書館	10年
	日経エンタテインメント	2年	こ	国立国会図書館月報	10年
	日経トレンディ	1年		この本読んで!	3年
	日経PC21	2年	し	GSB (がましん景況レポート)	永年
	日経マネー	1年		書齋の窓	1年
	Newton (ニュートン)	3年	せ	川柳 豊橋番傘	3年
の	ノジュール	2年	そ	育てる	3年
	non-no(ノンノ)	1年	ち	チルチンびと	2年
は	初めのたまごクラブ	2年	と	読書のいずみ	3年
	初めのひよこクラブ	2年		図書	3年
	俳句	3年		図書館雑誌	10年
	母の友	3年		図書館の学校	2年
ふ	婦人画報	1年	は	バドミントン・マガジン	2年
	婦人公論	3年	ひ	ひととき	3年
	婦人之友	3年	ふ	フィールド スケッチ	3年
	BRUTUS (ブルータス)	1年		武道	1年
	PRESIDENT (プレジデント)	2年		文章歩道	1年
	プレジデントFamily (ファミリー)	3年	ま	ママごはん	1年
	文学界	3年		MAMOR (マモル)	1年
	文藝	3年	み	三河	永年
	文藝春秋	3年		三河アララギ	永年
へ	Baby-mo (ベビモ)	2年	ゆ	UP (ユウパイ)	1年
ほ	盆栽世界	3年	り	旅行読売	1年
ま	毎日が発見	2年			
	Mart (マート)	1年			
め	MEN'S CLUB (メンズクラブ)	1年			
	MEN'S NON-NO (メンズノンノ)	1年			
も	MORE (モア)	1年			
	MOE (モエ)	3年			
	モーターマガジン	1年			
や	山と溪谷	3年			
ゆ	ゆうゆう	2年			
り	LEE (リー)	2年			
れ	レコード芸術	3年			
わ	和楽	2年			

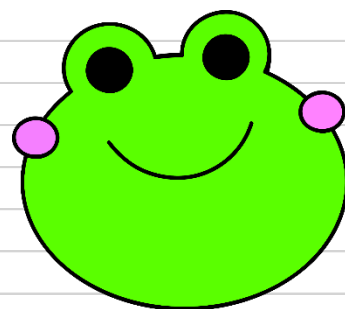

9. 各種指標

①基礎値

項目	内容	
図書館資料購入費	20,909,846	(円)
図書購入費	19,105,350	(円)
図書館資料購入点数	11,508	(点)
図書購入点数	9,650	(点)
蔵書数(全館)	284,088	(点)
入館者数(全館)	205,344	(人)
開館日数(本館)	295	(日)
臨時窓口対応(本館)	0	(日)

項目	内容	
人口(外国人含む)	78,443	(人)
総登録者数(個人)	17,917	(人)
登録者数(市内個人)	16,296	(人)
登録者数(市外個人)	1,316	(人)
登録者数(団体)	305	(団体)
貸出人数(団体含む)	113,698	(人)
貸出点数(視聴覚資料含む)	474,553	(点)
複写枚数	2,866	(枚)

②指標

(1)	登録率	市内登録者数/人口	(%)
(2)	市民1人当たり蔵書数	蔵書数/人口	(点)
(3)	市民1人当たり貸出点数	貸出点数/人口	(点)
(4)	市民1人当たり資料購入費	図書館資料購入費/人口	(円)
(5)	登録者1人当たり蔵書数	蔵書数/総登録者数	(点)
(6)	登録者1人当たり貸出点数	貸出点数/総登録者数	(点)
(7)	登録者1人当たり貸出回数	貸出人数/総登録者数	(回)
(8)	登録者1人当たり資料購入費	図書館資料購入費/総登録者数	(円)
(9)	貸出者1人当たり貸出点数	貸出点数/貸出人数	(点)
(10)	1日あたり貸出人数	貸出人数/開館日数	(人)
(11)	1日あたり貸出点数	貸出点数/開館日数	(点)
(12)	1日あたり入館者数	入館者数/開館日数	(人)
(13)	蔵書回転率	貸出点数/蔵書数	(回)
(14)	図書購入平均価格	図書購入費/図書購入点数	(円)

③指標別5年間の推移

			令和4年度	令和3年度	2年度	元年度	30年度
(1)	登録率	(%)	20.8	21.3	56.2	55.9	54.5
(2)	市民1人当たり蔵書数	(点)	3.6	3.6	3.5	3.5	3.5
(3)	市民1人当たり貸出点数	(点)	6.0	5.7	3.9	6.0	6.0
(4)	市民1人当たり資料購入	(円)	266.6	302.7	287.8	255.3	255.3
(5)	登録者1人当たり蔵書数	(点)	15.9	15.6	5.5	5.7	5.7
(6)	登録者1人当たり貸出点	(点)	26.5	24.9	6.2	9.8	9.8
(7)	登録者1人当たり貸出回	(回)	6.3	5.9	1.5	2.6	2.6
(8)	登録者1人当たり資料購入	(円)	1,167.0	1,318.7	457.3	419.2	419.2
(9)	貸出者1人当たり貸出点数	(点)	4.2	4.2	4.1	3.8	3.8
(10)	1日あたり貸出人数	(人)	385.4	360.9	483.8	435.7	435.7
(11)	1日あたり貸出点数	(点)	1,608.7	1,529.1	1,966.7	1,638.5	1,638.5
(12)	1日あたり入館者数	(人)	696.1	557.5	502.2	1,027.3	1,027.3
(13)	蔵書回転率	(回)	1.7	1.6	1.1	1.7	1.7
(14)	図書購入平均価格	(円)	1,979.8	1,844.2	1,926.2	1,670.0	1,670.0

10. 利用状況

(1) 登録者数

①地区別登録者数

年齢	大塚	三谷	東部	北部	西部	蒲郡	塩津	形原	西浦	市外	仮登録	合計
0～15歳	191	531	385	446	119	1,146	478	658	152	135	0	4,241
16歳以上	639	1,814	989	1,039	273	3,420	1,543	1,934	538	1,181	1	13,371
計	830	2,345	1,374	1,485	392	4,566	2,021	2,592	690	1,316	1	17,612
団体	12	23	13	14	4	92	22	28	11	86	0	305
合計	842	2,368	1,387	1,499	396	4,658	2,043	2,620	701	1,402	1	17,917

②登録者数の推移

	児童	成人	合計	内市外登録者	人口（日本人）	人口（外国人）	登録率
昭和44年度	1,299	1,844	3,143	—	82,377	—	3.8
昭和55年度	5,656	6,382	12,038	—	85,692	—	14.0
昭和60年度	5,328	7,063	12,391	—	86,165	—	14.4
平成元年度	4,850	6,931	11,781	—	85,515	183	13.7
平成5年度	3,627	7,432	11,059	683	84,400	887	13.0
平成10年度	6,298	15,919	22,217	1,677	83,157	987	26.4
平成15年度	5,901	24,947	30,848	2,489	81,893	1,246	37.1
平成20年度	5,812	32,138	37,950	3,498	81,515	2,213	45.3
平成25年度	5,860	38,408	44,268	4,431	79,616	2,077	54.2
平成26年度	5,856	39,514	45,370	4,586	79,339	2,208	55.6
平成27年度	5,854	40,615	46,469	4,767	78,723	2,355	57.3
平成28年度	5,820	41,605	47,425	4,840	78,088	2,546	58.8
平成29年度	5,787	42,566	48,353	4,987	77,654	2,725	60.2
平成30年度	5,800	43,185	48,985	5,240	77,307	3,123	60.9
令和元年度	5,640	44,110	49,750	5,371	76,760	3,277	62.2
令和2年度	5,254	45,119	50,373	5,434	76,329	3,229	63.3
令和3年度	4,407	14,047	18,454	1,410	75,896	3,189	23.3
令和4年度	4,241	13,676	17,917	1,402	75,088	3,355	22.8

※成人に団体を含む 登録率＝登録者数/人口×100

※ 令和3年度の登録者数が前年度に比べて大きく減少しているのは、令和4年2月1日の電子図書館オープンに伴い、これまで有効期限を設けていなかった利用カードに5年の有効期限を設けたことによります。

(2) 貸出

①月別利用者数及び貸出冊数（全館）

	開館日数	入館者数	貸出者数	貸出冊数	1日平均		
	(日)	(人)	(人)	(冊)	入館者数	貸出者数	貸出冊数
4月	25	15,860	9,583	39,615	634	383	1,585
5月	25	14,487	7,946	33,752	579	318	1,350
6月	25	16,521	9,328	39,289	661	373	1,572
7月	27	20,182	11,375	46,594	747	421	1,726
8月	25	19,937	10,355	44,580	797	414	1,783
9月	21	14,437	8,166	34,970	687	389	1,655
10月	26	18,335	10,306	43,499	705	396	1,673
11月	25	17,629	9,354	39,379	705	374	1,575
12月	23	15,341	8,901	38,940	667	387	1,693
1月	24	16,417	9,197	37,584	684	383	1,566
2月	23	18,515	9,125	37,405	805	397	1,626
3月	26	17,683	10,062	38,946	680	387	1,498
合計/平均	295	205,344	113,698	474,553	696	385	1,609

②館別貸出利用者数

	本館	大塚	東部	三谷	太陽	文化	西浦	全館合計
4月	8,932	65	74	166	165	114	67	9,583
5月	7,468	42	42	114	136	89	55	7,946
6月	8,628	67	69	173	210	105	76	9,328
7月	10,649	71	65	163	224	109	94	11,375
8月	9,713	72	57	125	210	91	87	10,355
9月	7,631	59	46	118	160	85	67	8,166
10月	9,608	84	51	155	217	109	82	10,306
11月	8,661	74	61	181	187	104	86	9,354
12月	8,217	69	63	160	190	122	80	8,901
1月	8,636	63	51	121	165	96	65	9,197
2月	8,554	48	63	113	172	77	98	9,125
3月	9,362	79	55	151	211	102	102	10,062
合計	106,059	793	697	1,740	2,247	1,203	959	113,698
構成比 (%)	93.3	0.7	0.6	1.5	2.0	1.1	0.8	100.0

③館別貸出冊数

	本館	大塚	東部	三谷	太陽	文化	西浦	全館合計
4月	37,485	200	260	481	537	424	228	39,615
5月	32,094	164	136	329	511	312	206	33,752
6月	36,813	220	270	507	825	372	282	39,289
7月	44,116	243	210	523	767	409	326	46,594
8月	42,376	190	212	380	749	313	360	44,580
9月	33,058	169	150	343	590	412	248	34,970
10月	41,000	198	190	422	889	457	343	43,499
11月	36,994	214	211	555	684	423	298	39,379
12月	36,660	214	240	419	686	427	294	38,940
1月	35,547	192	152	373	688	408	224	37,584
2月	35,479	129	190	279	687	289	352	37,405
3月	36,566	209	178	444	782	449	318	38,946
合計	448,188	2,342	2,399	5,055	8,395	4,695	3,479	474,553
構成比(%)	94.4	0.5	0.5	1.1	1.8	1.0	0.7	100.00

④資料別貸出冊数（全館）

	一般	児童	雑誌	郷土	AV	別置	相互貸借	物品	合計
4月	15,879	18,164	2,180	49	1,516	1,712	114	1	39,615
5月	13,423	15,734	1,699	60	1,260	1,501	75	0	33,752
6月	15,023	18,985	2,092	54	1,298	1,744	88	5	39,289
7月	16,487	23,624	2,328	123	1,524	2,419	84	5	46,594
8月	15,088	23,501	2,201	44	1,479	2,154	111	2	44,580
9月	13,718	16,692	1,849	44	1,092	1,493	82	0	34,970
10月	16,680	20,771	2,252	48	1,627	2,007	110	4	43,499
11月	15,009	18,907	2,151	52	1,519	1,643	95	3	39,379
12月	14,819	18,667	2,052	52	1,484	1,745	119	2	38,940
1月	14,711	17,616	2,056	53	1,354	1,701	89	4	37,584
2月	15,035	17,216	1,979	59	1,233	1,795	85	3	37,405
3月	16,025	17,178	2,165	45	1,474	1,940	118	1	38,946
合計	181,897	227,055	25,004	683	16,860	21,854	1,170	30	474,553
構成比(%)	38.3	47.9	5.3	0.1	3.6	4.6	0.2	0.0	100.0

⑤分類別貸出数

【図書 一般】

一般	総記	哲学	歴史	社会	自然	技術	産業	芸術	言語
貸数	3,987	9,435	17,322	14,901	12,242	27,773	5,424	12,300	2,440
割合	2.0	4.6	8.5	7.3	6.0	13.6	2.7	6.0	1.2

一般	文学	多読	郷土	金沢	大活字	平業	YA	小計
貸出	72,639	3,434	683	14	3,307	38	18,445	204,384
割合	35.5	1.7	0.3	0.0	1.6	0.0	9.0	100.0

【図書 児童】

児童	総記	哲学	歴史	社会	自然	技術	産業	芸術	言語
貸出	1,201	3,163	8,149	5,153	18,677	7,299	3,132	16,015	2,636
割合	0.5	1.4	3.6	2.3	8.2	3.2	1.4	7.0	1.2

児童	文学	紙芝居	絵本	シター	小計
貸出	37,594	8,207	115,824	5	227,055
割合	16.6	3.6	51.0	0.0	100.0

【図書 その他】

	雑誌	点字	相互	参考	その他	小計
貸出	25,004	37	1,170	4	39	26,254
割合	95.2	0.1	4.5	0.0	0.2	100.0

【視聴覚資料】

	カセット	CD-ROM	CD	DAISY	DVD	ブルーレイ	DVD-R	レコード	ビデオ	小計
貸出	95	1	12,232	71	4,403	0	2	0	56	16,860
割合	0.6	0.0	72.6	0.4	26.1	0.0	0.0	0.0	0.3	100.0

【全資料の合計】

合計	474,553
----	---------

⑥年齢別貸出冊数

	4月	5月	6月	7月	8月	9月	10月	11月	12月	1月	2月	3月	計
～6	5,266	3,891	4,921	6,002	5,961	4,596	5,690	5,424	4,976	5,042	5,040	5,284	62,093
7～9	3,612	2,720	3,223	5,246	4,814	2,991	3,672	3,224	3,224	3,021	2,807	3,324	41,878
10～12	2,822	2,146	2,118	3,614	3,507	1,959	2,583	2,281	2,173	2,265	2,164	2,549	30,181
13～15	780	579	644	1,188	1,159	540	828	593	717	698	609	864	9,199
16～18	244	191	159	331	364	191	225	212	257	251	247	273	2,945
19～22	233	305	309	382	322	275	378	357	352	357	364	327	3,961
23～29	575	496	648	757	586	482	554	580	642	555	709	673	7,257
30代	4,162	3,280	3,895	4,822	4,578	3,594	4,624	3,934	3,905	3,578	3,650	4,250	48,272
40代	5,298	4,513	4,810	6,130	5,673	4,739	5,972	5,154	5,023	5,104	5,012	5,318	62,746
50代	4,128	3,336	3,674	4,142	3,722	3,324	4,312	4,154	4,001	4,002	3,961	4,167	46,923
60代	4,373	3,515	4,260	4,542	4,114	3,561	4,287	4,085	3,981	3,870	4,100	4,501	49,189
70代以上	5,746	4,976	5,825	6,106	5,758	5,126	6,270	5,589	5,746	5,400	5,350	6,027	67,919
年齢なし	0	2	0	1	0	0	0	142	10	64	1	0	220
児童合計	12,480	9,336	10,906	16,050	15,441	10,086	12,773	11,522	11,090	11,026	10,620	12,021	143,351
16歳以上合計	24,759	20,614	23,580	27,213	25,117	21,292	26,622	24,207	23,917	23,181	23,394	25,536	289,432
団体	2,376	3,802	4,798	3,331	3,970	3,592	4,102	3,650	3,933	3,377	3,391	1,389	41,711
仮登録	0	0	5	0	52	0	2	0	0	0	0	0	59
合計	39,615	33,752	39,289	46,594	44,580	34,970	43,499	39,379	38,940	37,584	37,405	38,946	474,553

(3) 利用数

①曜日別入館者数(本館)

※月曜日が祝日に当たる場合は祝日として算入

	火	水	木	金	土	日	祝	合計
開館日数	45	46	44	46	49	50	15	295
割合(%)	15.3	15.6	14.9	15.6	16.6	16.9	5.1	100.0
入館者数	25,897	24,678	22,848	23,279	45,224	45,630	9,767	197,323
割合(%)	13.12	12.51	11.58	11.80	22.92	23.12	4.95	100.0
1日当りの入館者数	575	536	519	506	923	913	651	669

②曜日別利用統計

	月	火	水	木	金	土	日	合計
貸出冊数	5,104	70,520	62,024	59,828	55,117	122,797	99,163	474,553
割合(%)	1.07	14.86	13.07	12.61	11.61	25.88	20.90	100.00
予約件数	3,796	8,218	7,702	7,705	7,617	10,226	8,911	54,175
割合(%)	7.01	15.17	14.21	14.22	14.06	18.88	16.45	100.00
返却冊数	3,436	77,247	62,446	56,954	54,043	115,962	89,246	459,334
割合(%)	0.75	16.82	13.59	12.40	11.76	25.25	19.43	100.00
登録者数	9	151	147	136	133	192	162	930
割合(%)	0.97	16.24	15.81	14.62	14.30	20.64	17.42	100.00

(4) 予約(リクエスト)

①資料ごとの予約(リクエスト)件数

	図書	雑誌	AV	課題図書	大型資料	合計
4月	4,162	222	87	0	19	4,490
5月	3,928	184	39	0	13	4,164
6月	4,389	193	51	8	37	4,678
7月	4,519	229	70	43	10	4,871
8月	4,210	155	47	4	10	4,426
9月	3,689	162	55	0	14	3,920
10月	4,521	223	82	0	15	4,841
11月	4,187	194	137	0	16	4,534
12月	3,999	199	52	0	3	4,253
1月	4,364	334	34	0	5	4,737
2月	4,242	208	47	0	5	4,502
3月	4,445	222	89	0	3	4,759
合計	50,655	2,525	790	55	150	54,175
割合(%)	93.5	4.7	1.4	0.1	0.3	100.0

②申込み方法ごとの予約（リクエスト）件数

月別	窓口	OPAC	インターネット	合計
4月	1,560	41	2,889	4,490
5月	1,452	20	2,692	4,164
6月	1,455	35	3,188	4,678
7月	1,627	42	3,202	4,871
8月	1,289	39	3,098	4,426
9月	1,277	44	2,599	3,920
10月	1,437	56	3,348	4,841
11月	1,424	47	3,063	4,534
12月	1,338	49	2,866	4,253
1月	1,469	57	3,211	4,737
2月	1,216	41	3,245	4,502
3月	1,451	49	3,259	4,759
合計	16,995	520	36,660	54,175
割合(%)	31.37	0.96	67.67	100.0

③相互貸借

月別	借受数	貸出数
4月	93	148
5月	70	155
6月	97	144
7月	68	178
8月	120	151
9月	87	133
10月	68	164
11月	119	156
12月	83	116
1月	87	183
2月	91	128
3月	121	162
合計	1,104	1,818

※新刊雑誌・課題図書・大型資料はOPAC及び
インターネットから予約はできない。

11. レファレンス件数

月別	4月	5月	6月	7月	8月	9月	10月	11月	12月	1月	2月	3月	合計
件数	45	56	77	124	147	63	107	70	76	45	77	68	955



第45回図書館文学講座

演題:「俊成の寵児、定家について」 講師:愛知大学名誉教授 黒柳 孝夫

12. 電子図書館の所蔵及び利用状況

(1) 所蔵状況

分類	令和4年度末所蔵数	構成比(令和4年度末) %
総記	55	1.9
哲学	104	3.7
歴史	194	6.9
社会	261	9.2
自然	280	9.9
技術	239	8.4
産業	81	2.9
芸術	180	6.4
言語	78	2.8
文学	997	35.2
紙芝居	99	3.5
絵本	250	8.8
音声	12	0.4
合計	2,830	100.0

(2) 利用状況

月別	蔵書数	利用状況		貸出状況	
		ログイン回数	利用者数	コンテンツ別	貸出冊数
4月	2,611	1,116	236	371	540
5月	2,631	990	357	344	460
6月	2,631	840	197	356	445
7月	2,648	794	198	356	499
8月	2,666	740	192	371	504
9月	2,692	670	185	285	395
10月	2,707	568	178	219	282
11月	2,721	573	182	234	306
12月	2,741	429	147	194	240
1月	2,760	569	173	228	316
2月	2,788	703	175	270	394
3月	2,830	713	171	328	426
合計		8,705	2,391		4,807

(3) 分類別貸出数

一般	総記	哲学	歴史	社会	自然	技術	産業	芸術	言語
貸出	119	178	665	546	372	942	71	448	71
割合	2.5	3.7	13.8	11.4	7.7	19.6	1.5	9.3	1.5

一般	文学	紙芝居	絵本	音声	合計
貸出	724	90	569	12	4,807
割合	15.1	1.9	11.8	0.2	100.0

13. ベストリーダー

【一般図書】

順位	書名	著者名	利用回数
1	黒牢城	米澤 穂信 // 著	88
2	マスカレード・ゲーム	東野 圭吾 // 著	84
3	三千円の使いかた	原田 ひ香 // 著	79
4	もう別れてもいいですか	垣谷 美雨 // 著	74
5	透明な螺旋 奇跡 塞王の楯	東野 圭吾 // 著 林 真理子 // 著 今村 翔吾 // 著	67

【児童図書】

順位	書名	著者名	利用回数
1	パンどろぼう vs にせパンどろぼう	柴田 ケイコ // 作	77
2	パンどろぼう パンどろぼうとなぞのフランスパン	柴田 ケイコ // 作	72
3	ぴょーん	まつおか たつひで // 作・絵	65
4	ぽんちんぽん かいけつゾロリのにんじゃ大きくせん かいけつゾロリのじごくりょう	柿木原 政広 // 作 原 ゆたか // さく え 原 ゆたか // さく え	59
5	ノンタンいもうといいな	キヨノ サチコ // 作・絵	58

【郷土資料】

順位	書名	著者名	利用回数
1	蒲郡の人	蒲郡市小中学校教職員会 // 編集	13
2	蒲郡あれこれ 図説がまごおりの歴史	蒲郡郷土史研究会 // 編集 蒲郡市博物館 // 編集	11
3	蒲郡の人	蒲郡市教員会 // 編集	10
4	写真集「明治・大正・昭和 思い出の蒲郡」	蒲郡市博物館 // 編集	9
5	蒲郡市史 本文編 1、3、4 わすれじの記 ゾッキA	蒲郡市史編さん事業実行委員会 // 編集 わすれじの記編集委員会 // 編集 大橋 裕之 // 著	8

【別置図書】

順位	書名	著者名	利用回数
1	薬屋のひとりごと 11	日向 夏 // 著	30
2	薬屋のひとりごと 10	日向 夏 // 著	29
3	古見さんは、コミュ症です。4・8・22 薬屋のひとりごと[1]	オダ トモヒト // 著 日向 夏 // 著	28
4	古見さんは、コミュ症です。15・24 ザツキ2 3月のライオン 16	オダ トモヒト // 著 望月 拓海 // 原作 羽海野 チカ // 著	27

【雑 誌】 ※タイトル毎

順位	書名	出版社	利用回数
1	こどものとも 0.1.2	福音館書店	1,124
2	ゆうゆう	主婦の友社	933
3	ハルメク	ハルメク	861
4	オレンジページ	(株)オレンジページ	846
5	クロワッサン	マガジンハウス	781

【視聴覚資料：DVD】

順位	書名	監督	利用回数
1	ゾッキ	大橋 裕之 // 原作	46
2	インクレディブル・ファミリー トムとジェリー テイルズ4	ウォルト・ディズニー・ジャパン // 発売 フランク・モリエリ // 製作	25
3	トムとジェリー テイルズ2・3 新・恐竜大進撃 となりのトトロ くまのがっこう 屍人荘の殺人 ほか3件	トム・ミントン // 製作 NHKエンタープライズ // 発行・発売 宮崎 駿 // 原作・脚本・監督 児玉 徹郎 // 監督 木村 ひさし // 監督	24

【視聴覚資料：CD】

順位	書名	歌手/発売元	利用回数
1	昭和の大ヒット大全集 下 ここにいるよ	ソニーミュージックエンタテインメント 中島 みゆき // 歌	27
2	海のYeah!!	サザンオールスターズ // 演奏	26
3	青春のメロディー 文化放送日野ミッドナイトグラフィティ走れ! 歌謡曲 狂言	イルカ // ほか演奏 美空 ひばり // 〔ほか〕 歌 Ado // 歌	25
4	文化放送日野ミッドナイトグラフィティ走れ! 歌謡曲 私たちの黄金時代	都 はるみ // 〔ほか〕 歌 北島 三郎ほか // 歌	24

【デジター図書】 ※国立国会図書館からのダウンロード回数

順位	書名	著者名	利用回数
1	脳トレ・認知症予防に役立つ昭和の 〈思い出〉年表クイズ	今井 幸充 // 監修	516
2	古本食堂	原田 ひ香 // 著	487
3	沈没船博士、海の底で歴史の謎を追う	山船 晃太郎 // 著	386
4	〈読んだふりしたけど〉ぶっちゃけよく分 からん、あの名作小説を面白く読む方法	三宅 香帆 // 著	379
5	面白いほどわかる！クラシック入門	松本 大輔 // 著	371

【電子図書：一般図書】

順位	書名	著者名	利用回数
1	業務スーパー120%活用法	業務田 スー子 // 著	28
2	泣きたい夜の甘味処 学校では教えてくれない異性のヒミツ	中山 有香里 // 著 セカイノフシギ // 著	24
3	バズレシピ 太らないおかず編	リュウジ // 著	22
4	夢をかなえる片付けのルーティン	古堅 純子 // 原作 瀬芹 つくね // マンガ	21
5	宇宙一ずぼら絶品めし るるぶ愛知 名古屋 知多 三河 瀬戸 '22	だれウマ // 著 JTBパブリッシング	20

【電子図書：児童図書】

順位	書名	著者名	利用回数
1	そらとぶパン（うごくえほんチルビー）	深見 春夫 // 作・絵	59
2	すっぽんぽんのすけ（うごくえほんチルビー）	もとした いづみ // 作 荒井 良二 // 絵	42
3	うえへまいりまあす（うごくえほんチルビー）	長谷川 義史 // 作・絵	30
4	パンどろぼう	柴田 ケイコ // 作	29
5	パンどろぼう VS にせパンどろぼう ごろりんごろんころろろ（うごくえほん チルビー）	柴田 ケイコ // 作 香山 美子 // 作 柿本 幸造 // 絵	27

14. ベストリクエスト

【一般図書】

順位	書名	著者名	予約回数
1	おいしいごはんが食べられますように マスカレード・ゲーム	高瀬 隼子 // 著 東野 圭吾 // 著	98
2	三千円の使いかた	原田 ひ香 // 著	90
3	老害の人	内館 牧子 // 著	81
4	夜に星を放つ	窪 美澄 // 著	77
5	ハヤブサ消防団	池井戸 潤 // 著	73

【児童図書】

順位	書名	著者名	予約回数
1	パンどろぼう	柴田 ケイコ // 作	27
2	大ピンチずかん パンどろぼうとなぞのフランスパン	鈴木 のりたけ // 作 柴田 ケイコ // 作	25
3	パンどろぼう おにぎりぼうやのたびだち	柴田 ケイコ // 作	24
4	パンどろぼう vs にせパンどろぼう	柴田 ケイコ // 作	19
5	おすしがふくをかいにきた ノラネコぐんだんラーメンやさん	田中 達也 // 作 工藤 ノリコ // 著	16

【雑 誌】

順位	書名	出版社	予約回数
1	ハルメク 2022年7月号	ハルメク	16
2	ハルメク 2022年5・9月号	ハルメク	14
3	ハルメク 2022年8・12月号	ハルメク	12
4	ハルメク 2022年10・11月号、2023年1・2・3月号 群像（「おいしいごはんが食べられますように」高瀬隼子） 第167回芥川賞受賞作 2022年1月号 ゆうゆう 2022年11月号 天然生活 2023年2月号	ハルメク 講談社 主婦の友社 扶桑社	11

5	ハルメク 2022年6月号 ゆうゆう 2022年6・10月号、2023年3月号 天然生活 2023年1月号 新潮（佐藤厚志「荒野の家族」第168回芥川賞候補作） 2022年12月号	ハルメク 暮らしの手帖社 扶桑社 新潮社	10
---	--	-------------------------------	----

【視聴覚資料：DVD】

順位	書名	監督	予約回数
1	ドライブ・マイ・カー	濱口 竜介 // 監督	19
2	ゾッキ	大橋 裕之 // 原作	10
3	空白	吉田 恵輔 // 監督 脚本	9
4	MINAMATA -ミナマタ-	アンドリュー・レヴィタス // 監督	8
5	屍人荘の殺人	木村 ひさし // 監督	7

【視聴覚資料：CD】

順	書名	歌手/発売元	予約回数
1	あの頃みたい、と君が笑った。	DJ和 // ミックス	9
2	水森かおり全曲集 歌謡紀行14 ～大和路の恋～	水森 かおり // 歌 水森 かおり // 歌	7
3	あの歌 SOFTLY 連続テレビ小説「カムカムエブリバデイ」-Since 1925 STRAY SHEEP 狂言	上白石 萌音 // 歌 山下 達郎 // 歌 カムカムジャズバンド // 演奏 米津 玄師 // 歌 Ado // 歌	6

【電子書籍：一般図書】

順位	書名	著者名	予約回数
1	業務スーパー120%活用術	業務田 スー子 // 著	26
2	節約主婦の今すぐ真似できる1000万円貯蓄	くうちゃん // 著	23
3	暮らしのアイデアスイッチ	soeasy // 著	20
4	マンガと図解でよくわかる つみたてNISA&iDeCo&ふるさと納税	酒井 富士子 // 著	17
5	宇宙一ずぼら絶品めし 泣きたい夜の甘味処	だれウマ // 著 中山 有香里 // 著	16

【電子書籍：児童図書】

順位	書名	著者名	予約回数
1	あんなにあんなに	ヨシタケ シンスケ // 著	21
2	パンどろぼう	柴田 ケイコ // 作	14
3	すごすぎる天気の本鑑	荒木 健太郎 // 著	7
4	パンどろぼう VS にせパンどろぼう なんでやねん パンツはながれる	柴田 ケイコ // 作 中川 ひろたか // 文 鈴木 翼 // 原作 あおき ひろえ // 絵 林 正博 // 文 殿内 真帆 // 絵	5



国立国会図書館が運営する「レファレンス協同データベース事業」への寄与に対するお礼状（11年連続）を送られた際の記念撮影

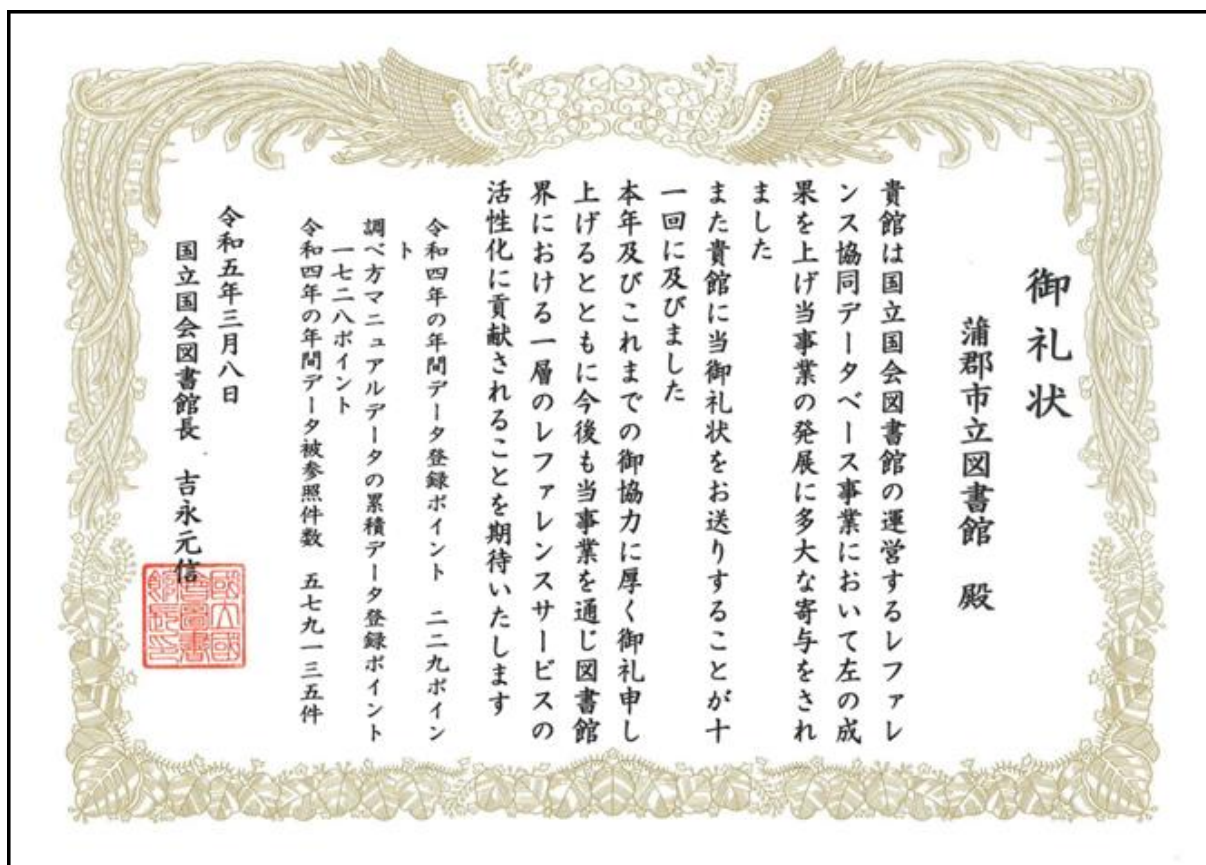

国立国会図書館が全国の図書館等と協同で構築している「レファレンス協同データベース」（調べ物のためのデータベース）に多くのデータを登録し、また多くのアクセスを集めたことに対して、令和4年度も国立国会図書館長からお礼状が届きました。（平成24年度より11年連続）また、令和2年度から3年連続で、以下の3つの項目で評価を受けました。

- ①多くの事例を登録したこと ②多くのアクセスを集めたこと ③調べ方マニュアルの登録累計数

〒443-0041 愛知県蒲郡市宮成町1-1 蒲郡市立図書館
電話:0533-69-3706 FAX:0533-69-0999
HPアドレス:<https://www.city.gamagori.lg.jp/site/toshokan/>