

蒲郡市空家・空き店舗バンク登録カード

物件の種類	<input checked="" type="checkbox"/> 住宅 <input type="checkbox"/> 店舗 <input type="checkbox"/> 店舗付住宅				
物件住所	蒲郡市松原町		<input checked="" type="checkbox"/> 市街化区域 <input type="checkbox"/> 市街化調整区域		
希望する形態	<input type="checkbox"/> 賃貸 <input checked="" type="checkbox"/> 売却		家屋の状態の目安	<input type="checkbox"/> 外観・内装ともに良 <input type="checkbox"/> 老朽化も使用可 <input checked="" type="checkbox"/> 使用に支障あり	
価格	<input type="checkbox"/> 賃貸 円/月	<input type="checkbox"/> 敷金 ヶ月		<input type="checkbox"/> 礼金 ヶ月	
	<input checked="" type="checkbox"/> 売却 490万円				
所有者 管理者					
その他 連絡先					
物件の概要	面積		構造	建築年月	昭和38年4月
	宅地	486㎡	<input checked="" type="checkbox"/> 木造 <input type="checkbox"/> 軽量鉄骨造 <input type="checkbox"/> 鉄筋コンクリート <input type="checkbox"/> その他 ()階建ての ()階部分	補修の要否	補修の費用負担
	建物	1階 55.04㎡		<input type="checkbox"/> 補修は不要	<input type="checkbox"/> 所有者負担
		2階 47.54㎡		<input type="checkbox"/> 小規模な補修必要	<input checked="" type="checkbox"/> 入居者負担
		()階部分		<input checked="" type="checkbox"/> 大規模な補修必要	<input type="checkbox"/> その他
間取り	1階 <input checked="" type="checkbox"/> 台所 <input checked="" type="checkbox"/> 風呂 <input checked="" type="checkbox"/> トイレ <input type="checkbox"/> その他() <input checked="" type="checkbox"/> 居間()畳 <input type="checkbox"/> 洋室()畳 <input checked="" type="checkbox"/> 和室(6)畳(6)畳(3)畳(3)畳		<input type="checkbox"/> 現在補修中 ()		
2階	<input checked="" type="checkbox"/> 洋室(2)畳()畳 <input checked="" type="checkbox"/> 和室(6)畳(6)畳		<input type="checkbox"/> トイレ <input type="checkbox"/> その他()		
利用状況	<input type="checkbox"/> 放置 ()年		電気	<input checked="" type="checkbox"/> 引き込み済み <input type="checkbox"/> その他	
	<input type="checkbox"/> 業種及び閉店日		ガス	<input checked="" type="checkbox"/> プロパンガス <input type="checkbox"/> その他	
	業種()		風呂	<input type="checkbox"/> ガス <input type="checkbox"/> 灯油 <input type="checkbox"/> 電気 <input type="checkbox"/> その他	
	閉店日()		水道	<input checked="" type="checkbox"/> 上水道 <input type="checkbox"/> 簡易水道 <input type="checkbox"/> その他	
主要施設等への距離	<input type="checkbox"/> その他()		下水道	<input checked="" type="checkbox"/> 下水道 <input type="checkbox"/> 浄化槽 <input type="checkbox"/> その他	
	■蒲郡駅	0.8km	トイレ	<input checked="" type="checkbox"/> 水洗 <input type="checkbox"/> 汲取り / <input type="checkbox"/> 和式 <input checked="" type="checkbox"/> 洋式	
	<input type="checkbox"/> バス停	km	庭	<input checked="" type="checkbox"/> あり <input type="checkbox"/> なし	
	■市役所	1.6km	物置	<input checked="" type="checkbox"/> あり <input type="checkbox"/> なし	
	■市民病院	2.1km	駐車場	<input type="checkbox"/> あり <input checked="" type="checkbox"/> なし	
	■南部保育園	1.0km		ありの場合()台分・月額()円	
	■蒲郡南部小学校	1.0km	給湯	<input type="checkbox"/> あり <input checked="" type="checkbox"/> なし	
	■蒲郡中学校	1.4km	厨房設備	<input type="checkbox"/> あり <input type="checkbox"/> なし	
<input type="checkbox"/>	km	耐震診断	<input checked="" type="checkbox"/> 未 <input type="checkbox"/> 済(補強不要・要補強) <input type="checkbox"/> 不要		
PR事項	蒲郡駅まで徒歩11分。コンビニまで3分。竹島水族館まで徒歩4分。				
特記事項	建築基準法上の接道無し。				

※ 抵当権設定や所有権移転登記未了等の説明事項がある場合は、特記事項へ記載してください。

記載漏れにより瑕疵担保責任等生じた場合は、市は一切の責任を負いかねます。

受付日	R5年10月26日	現地確認日	R5年11月28日
登録日	R6年 1月25日	有効期日	R8年 1月24日
登録抹消日	年 月 日 <input type="checkbox"/> 契約成立 <input type="checkbox"/> 登録取消 <input type="checkbox"/> その他()		

洋室 2.0帖		階段	押入
和室 6.0帖		和室 6.0帖	
		押入	

2階

押入	和室 3.0帖	和室 3.0帖	キッチン	洗面	トイレ	風呂	階段
押入	和室 6.0帖	和室 6.0帖	玄関		倉庫		
仏							
床							
押入							

1階

【外観】



【玄関】



【1階】



【トイレ】



【風呂】

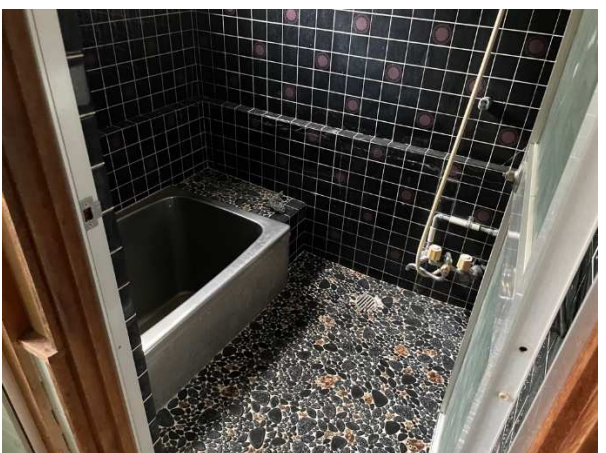

【キッチン、洗面】



【2階】

