

蒲郡市空家・空き店舗バンク登録カード

物件の種類	<input checked="" type="checkbox"/> 住宅 <input type="checkbox"/> 店舗 <input type="checkbox"/> 店舗付住宅				
物件住所	蒲郡市三谷北通六丁目		<input checked="" type="checkbox"/> 市街化区域 <input type="checkbox"/> 市街化調整区域		
希望する形態	<input checked="" type="checkbox"/> 賃貸 <input checked="" type="checkbox"/> 売却		家屋の状態の目安	<input checked="" type="checkbox"/> 外観・内装ともに良 <input type="checkbox"/> 老朽化も使用可 <input type="checkbox"/> 使用に支障あり	
価格	<input checked="" type="checkbox"/> 賃貸 90,000円/月	<input type="checkbox"/> 敷金 1月 <input type="checkbox"/> 礼金 月			
	<input checked="" type="checkbox"/> 売却 1,500万円				
所有者 管理者					
その他 連絡先					
物件の概要	面積		構造	建築年月	平成15年
	敷地	100㎡	<input checked="" type="checkbox"/> 木造 <input type="checkbox"/> 軽量鉄骨造 <input type="checkbox"/> 鉄筋コンクリート <input type="checkbox"/> その他 ( )階部分 ( )	補修の要否	補修の費用負担
	建物	1階 50.53㎡		<input type="checkbox"/> 補修は不要	<input type="checkbox"/> 所有者負担
		2階 50.53㎡		<input checked="" type="checkbox"/> 小規模な補修必要	<input checked="" type="checkbox"/> 入居者負担
		( )階建ての ( )階部分		<input type="checkbox"/> 大規模な補修必要 <input type="checkbox"/> 現在補修中	<input type="checkbox"/> その他 ( )
間取り	1階 <input checked="" type="checkbox"/> 台所 <input checked="" type="checkbox"/> 風呂 <input checked="" type="checkbox"/> トイレ <input type="checkbox"/> その他( ) <input checked="" type="checkbox"/> 居間( 13.75 )畳 <input type="checkbox"/> 洋室( )畳( )畳 <input checked="" type="checkbox"/> 和室( 6 )畳( )畳				
	2階 <input checked="" type="checkbox"/> 洋室( 6 )畳( 6 )畳( 8 )畳 <input type="checkbox"/> 和室( )畳( )畳 <input checked="" type="checkbox"/> トイレ <input checked="" type="checkbox"/> その他( クローゼット )				
利用状況	<input type="checkbox"/> 放置 ( )年		電気	<input checked="" type="checkbox"/> 引き込み済み <input type="checkbox"/> その他	
	<input type="checkbox"/> 業種及び閉店日 業種( ) 閉店日( ) <input type="checkbox"/> その他( )		ガス	<input type="checkbox"/> プロパンガス <input checked="" type="checkbox"/> その他 (都市ガス)	
主要施設等への距離	■三河三谷駅 1.4km		風呂	<input checked="" type="checkbox"/> ガス <input type="checkbox"/> 灯油 <input type="checkbox"/> 電気 <input type="checkbox"/> その他	
	<input type="checkbox"/> バス停 km		水道	<input checked="" type="checkbox"/> 上水道 <input type="checkbox"/> 簡易水道 <input type="checkbox"/> その他	
	■市役所 2.4km		下水道	<input checked="" type="checkbox"/> 下水道 <input type="checkbox"/> 浄化槽 <input type="checkbox"/> その他	
	■市民病院 1.1km		トイレ	<input checked="" type="checkbox"/> 水洗 <input type="checkbox"/> 汲取り / <input type="checkbox"/> 和式 <input checked="" type="checkbox"/> 洋式	
	■府相保育園 0.9km		庭	<input type="checkbox"/> あり <input checked="" type="checkbox"/> なし	
	■竹島小学校 0.55km		物置	<input type="checkbox"/> あり <input checked="" type="checkbox"/> なし	
	■蒲郡中学校 1.1km		駐車場	<input checked="" type="checkbox"/> あり <input type="checkbox"/> なし ありの場合( 2 )台分・月額( )円	
	<input type="checkbox"/> km		給湯	<input checked="" type="checkbox"/> あり <input type="checkbox"/> なし	
		厨房設備	<input type="checkbox"/> あり <input type="checkbox"/> なし		
		耐震診断	<input type="checkbox"/> 未 <input type="checkbox"/> 済(補強不要・要補強) <input checked="" type="checkbox"/> 不要		
PR事項	屋根裏部屋あり、食洗器付きキッチン。洗面、トイレリフォーム済み。 耐震補強要件不要のため、空家利活用事業費補助金が活用できます。				
特記事項					

※ 抵当権設定や所有権移転登記未了等の説明事項がある場合は、特記事項へ記載してください。

記載漏れにより瑕疵担保責任等生じた場合は、市は一切の責任を負いかねます。

受付日	R6年 1月18日	現地確認日	R6年 1月22日
登録日	R6年 1月25日	有効期日	R8年 1月24日
登録抹消日	年 月 日	<input type="checkbox"/> 契約成立 <input type="checkbox"/> 登録取消 <input type="checkbox"/> その他( )	

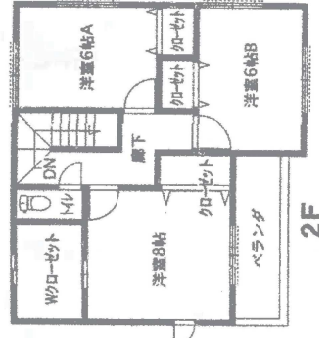
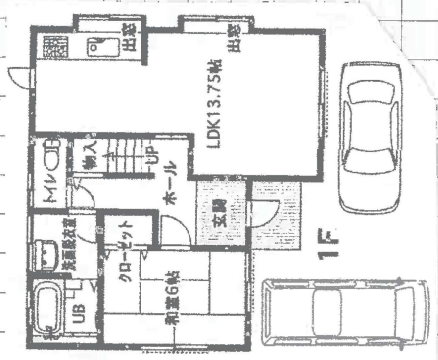

【外観】



【玄関】



【1階】



【キッチン】



【洗面】





【トイレ】



【風呂】



【2階】



【2階トイレ】

