

広報がまごおり

2024

Gamagóri

05

No.1261

水族館に
会いに来てね!



人口と世帯 / 4月1日現在			
人口	77,904人 (-94)	出生	26人
男	38,470人 (-51)	死亡	101人
女	39,434人 (-43)	転入	362人
世帯	33,656 (+85)	転出	382人

()内は前月比

火災と救急			
	3月件数	累計(1~3月)	
火災	2件	6件	(-4)
救急	354件	1,081件	(+103)

()内は前年比

犯罪発生状況 / 1~2月	
総数	78件 (+22)
侵入盗	9件 (+6)
自動車盗	2件 (+2)
特殊詐欺	1件 (±0)
自転車盗	7件 (±1)

()内は前年比

交通事故発生状況 / 1~2月	
死亡事故	0件 (±0)
人身事故	39件 (-7)

()内は前年比

今月の納税

- 固定資産税・都市計画税 ————— 1期分
- 軽自動車税(種別割) ————— 全期分
- 自動車税【県税】

〈納期限〉5月31日迄

※口座振替の方は、預金残高の確認をお願いします。

今月の手当

- 特別障害者手当・障害児福祉手当・経過的福祉手当 — 2~4月分
- 児童扶養手当 ————— 3~4月分
- 市遺児手当 ————— 3~4月分

〈振込日〉5月10日迄

※受給者指定の金融機関に振り込みます。確認してお受け取りください。

マチイロ
 広報がまごおりをスマートフォンへ
 配信しています。



CONTENTS 目次

表紙解説・統計	2
映画「ミッシング」	3
特集 Mooovi (モーヴィ) オープン	4-5
いのちを守る耐震改修	6
令和6年度当初予算	7-9
健康情報	10-11
子育て情報	12
市民相談	13
公共施設案内	14-16
お知らせ	17-29
クイズまちがいさがし	30
ふれあい宅配便	31

能登半島地震などの義援金について
 市役所玄関案内で受け付けています。

Cover Photo 今月の表紙

3カ月の工事期間を経て、4月1日に竹島水族館がリニューアルオープンしました。今回の目玉は、コツメカワウン! クリッとしたおめめがとってもかわいかったです。いつかカワウンのショーが見られたりするのかな? パワーアップした竹島水族館にぜひ来てね! (み)



ライフ共済
500円
 からの安心

契約の申込みは0~74歳まで、
 契約は85歳まで自動更新

病気
 がん
 女性疾病
 心臓病
 脳卒中
 など

ケガ
 階段の
 スリップ
 転落事故
 など

交通事故
 自動車・
 自転車
 による
 交通事故
 など

愛知県共済 生活協同組合

TEL 0532-48-5110

受付時間 / 9:00~17:00 (土・日・祝を除く)
 (電話番号のかけ間違いには、十分ご注意ください。)

豊橋事務所 豊橋市柱三番町14番地1

入院 | 手術 | 死亡 を保障

ご提案例
 家族4人合計で
 月々の掛金 **2,000円**
 500円 500円 500円 500円

スマホで簡単
 申込みできます。

A1649 2024年3月作成

5.17 全国公開

ミッシング

限りなく哀しくて、愛しくて、優しい物語。

娘が失踪し、出口のない暗闇に突き落とされた家族。どうにもできない現実との間でもがき苦しみながらも、その中で光を見つけていく——

出演：石原さとみ、中村倫也、青木崇高 ほか

©2024 Missing Film Partners



©2024 Missing Film Partners

映画「空白」から約3年…

吉田恵輔監督が帰ってきました！

今回の舞台は沼津市ですが、本市も「蒲郡市」として登場します。ぜひご覧ください。

filming location



©2024 Missing Film Partners

- ・形原漁港
- ・蒲郡駅北口
- ・商工会議所
- ・市役所
- ・ホテル竹島
- ・丸愛酒場

【近隣の上映館】

イオンシネマ岡崎、ユナイテッドシネマ岡崎、ユナイテッドシネマ豊橋 18

interview



©2024 Missing Film Partners

街並みや港など、どのロケーションも映画の風情があって最高です。市民の皆様との協力体制も素晴らしく、本当に助かりました。街からも皆様からも、映画愛を感じる大切な場所です。

脚本・監督 吉田 恵輔

本市で撮影した映画『空白』で、2021年度芸術選奨文部科学大臣新人賞をはじめとした数々の賞を受賞。第43回ヨコハマ映画祭では4冠に輝く。



BOAT KIDS PARK



がオープン しました!!



ボートレース事業部 ☎ 67-6606

がまごおり

ボートレース蒲郡では、ボートレース事業の収益金を活用して、ファンサービスの向上と幅広い年齢層から親しまれる施設を目指して、子どもたちが楽しく運動できる「モーヴィ」を整備しました。発達段階に応じた遊具で、子どもの健やかな体づくりを手伝います。また、屋内外の各ゾーンには、たくさんの仕掛けがあり、「あそび」の楽しさを体で感じることができます。願いは、「あそび」を通して、子どもたちが笑顔で健康に育つこと。親子や世代の違う子ども同士で遊ぶことで、新しい交流もできます。大屋根があり、天候に左右されずいつでも楽しめる場所です。ぜひ、家族や友だちと遊びに来てください。



収益金はほかにも、皆さんの生活に活用されています

令和6年度予算

他会計へ 総額 42 億円
病院事業会計 19 億円、下水道事業会計 9 億 7,700 万円 ほか

社会貢献事業へ 総額 1 億 9,619 万円
海みなと蒲郡イベント負担金 9,515 万円、蒲郡まつり納涼花火大会負担金 3,000 万円、市内全域の防犯灯電気料金 1,400 万円 ほか

昭和 30 年度からの累計額 2,141 億 1,141 万円

あそびをサポートする
「プレイリーダー」が常駐します
あそびのヒントをくれるよ!

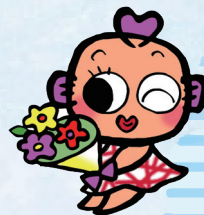

ホームページ



LINE 予約



営業日	営業時間	
	平日	土日祝
ホームページで 確認してください。	10:10 ~ 12:50 13:50 ~ 16:30	10:10 ~ 11:50 12:50 ~ 14:30 14:50 ~ 16:30
対象	入場料	問合先
6カ月～12歳 ※保護者同伴必須	子ども・大人 各300円 ※LINE予約可	モーヴィがまごおり (☎ 95-5517)



BOAT RACE 蒲郡に



4つのゾーンを
紹介します



より高度な動きを必要とする
ゾーン。できた時には大きな
達成感が味わえます。



チャレンジ ゾーン



6歳~

砂山や泥だんごを作ったり、
水に手を入れたり、全身で
砂や水の感触を楽しめます。



サンド& ウォーターゾーン



1歳~

走る・跳ぶ・登るなど全身を
使った遊びができます。



アクティブ ゾーン



3歳~

はいはい・よちよち歩きの赤
ちゃんが月齢ごとに楽しめる
おもちゃや遊具があります。



ベビーズゾーン



6カ月
~2歳

いのちを守る 耐震改修

令和6年1月1日、石川県能登半島で最大震度7の揺れを観測する地震が発生しました。被災地には、耐震性の低い木造家屋が多く、被害が拡大した可能性が指摘されています。近い将来、発生が想定される南海トラフ地震に備えて、住まいの耐震化に取り組みませんか。

県の平均耐震化率が90%を超える中、本市は65.1%…。



実際に耐震改修を行った方の声

以前、耐震改修について相談したことがありますが、大がかりな工事が必要と言われ、住みながらは無理そうだったので諦めました。でも、昨年度の広報で、新工法を使えば住みながらでもできると知り、耐震改修することを決めました。家が古く、いつ大きな地震が来るか分からないため、ずっと不安でしたが、耐震改修してからは安心感があり、やってよかったなと思っています。また、昨年度から補助金の上限が20万円引き上げられ、ありがたかったです。



築47年 木造2階建て
工事期間:6週間

費用:
工事費・設計費 約200万円
補助金 140万円
自己負担 約60万円



有限会社 ワズ建築設計室 鈴木 良和

耐震診断を担当した建築士の声

先日、能登半島地震がありました。映像を見る限り、1階がつぶれている家が多いです。実際、耐震診断をしても、1階の数値が悪いことが多いですね。建物を補強すれば、倒壊を防いだり、逃げる時間を確保したりすることができますし、なにより、耐震改修は“安心”を買ってもらうためのもの。一度、耐震診断だけでも受けてみてはいかがでしょうか。

耐震化を支援します

対象 昭和56年5月以前に着工された2階建て以下の木造住宅

※非木造住宅には、耐震診断費用の一部補助があります

無料

耐震改修相談

工事費など気になることにお答えします。

とき 第2回～5回 午前10時～午後4時
ところ 建築住宅課
申し込み 前日までに直接または電話で建築住宅課へ。

無料

耐震診断

申し込み 申込書（建築住宅課、市ホームページにあります）を直接または郵送で建築住宅課（〒443-8601）へ。もしくはQRコードから。



耐震改修補助金

- ・耐震改修 上限 140万円 ※精密診断以外による改修は上限 120万円
- ・段階的耐震改修 上限 60万円
- ・解体 上限 20万円
- ・耐震シェルター設置 上限 25万円 ※65歳以上の高齢者・障がい者世帯に限る



令和6年度の当初予算が決定しました

令和6年度当初予算が、3月市議会定例会で決まりました。

一般会計当初予算は前年度と比較して14.9%の増加、全会計の総額は3.6%の増加となりました。

今号では、予算の主な内容を紹介します。

一般会計 425億9,600万円 前年度比 114.9%

(構成比・前年度比)

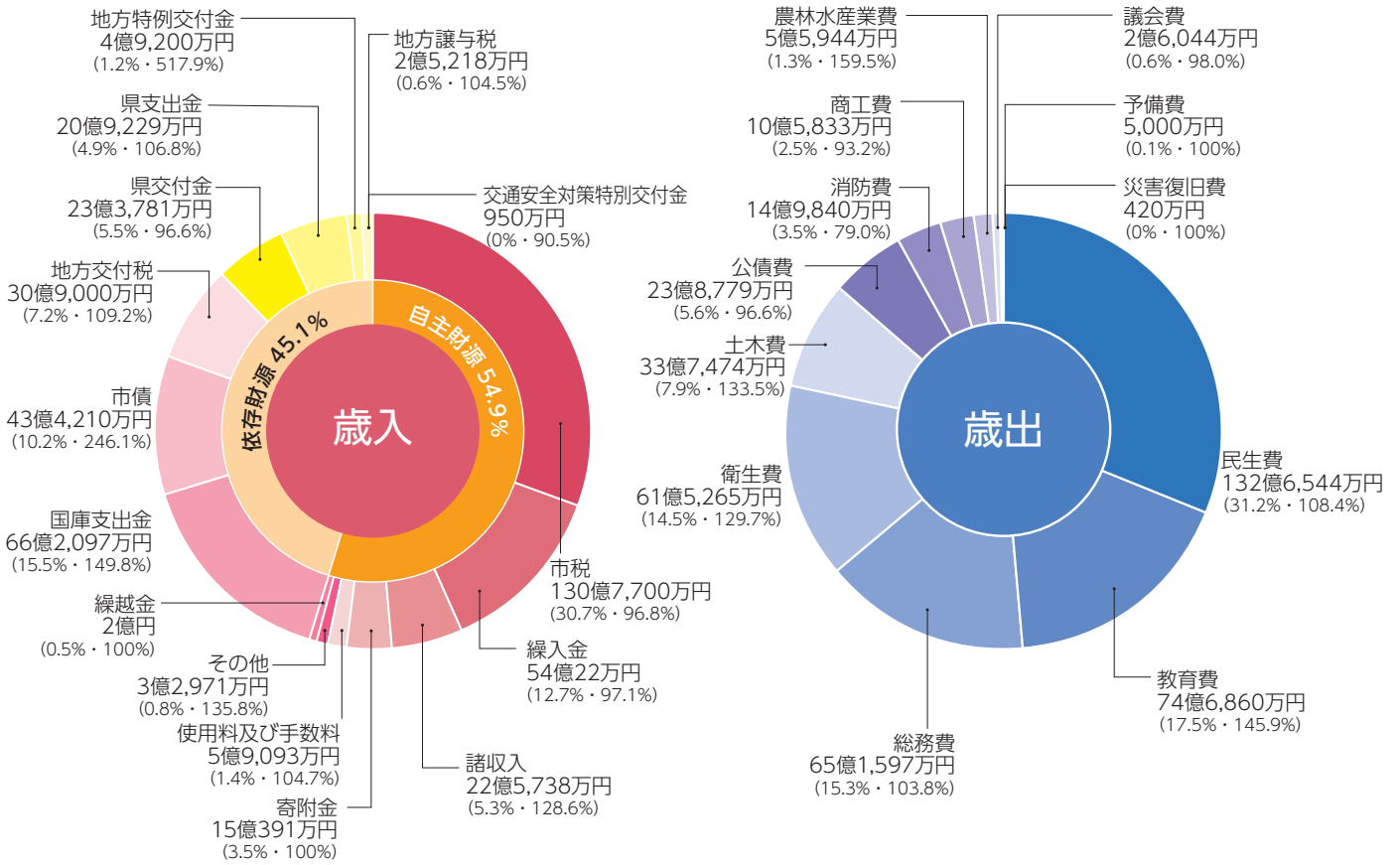

※その他には「分担金及び負担金」「財産収入」が含まれています。

特別会計 117億9,890万円 前年度比 102.6%

会計名	予算額 (万円)	前年度比 (%)
国民健康保険事業	79億5,170	102.7
後期高齢者医療事業	25億8,190	107.5
土地区画整理事業	8億8,440	91.8
公共用地対策事業	3億3,670	100.4
三谷町財産区	2,960	79.6
西浦町財産区	1,460	93.6

企業会計 1,907億5,380万円 前年度比 101.4%

会計名	収益的		資本的	
	予算額 (万円)	前年度比 (%)	予算額 (万円)	前年度比 (%)
水道	19億5,170	97.1	25億 490	112.1
下水道	25億6,340	100.0	35億8,780	110.9
病院	108億6,530	104.0	16億2,690	85.6
モーターボート	1,647億 880	100.7	29億4,500	137.6

総額 2,451億4,870万円

主要・新規事業を紹介します

「豊かな自然、一人ひとりが輝き つながりあうまち ～君が愛する蒲郡～」という将来都市像のため、市民憲章にある「ひとづくり」「いえづくり」「まちづくり」を原点に、市民と一緒に未来の蒲郡を創っていきます。



市制70周年

記念事業

2億6千
525万円

市制70周年という節目を市民の皆さんとお祝いするため、さまざまな記念事業を行います。



企画政策課 ☎ 66-1162

アフターコロナ

地域集会施設の 整備促進

1千
344万円

地域コミュニティ活動の推進を図るため、集会所をはじめとした地域の活動拠点となる地域集会施設の整備促進を図ります。



協働まちづくり課 ☎ 66-1179

アフターコロナ

販路拡大・DX化 などの取り組み 支援

550万円

地域の産業力向上を推進するため、中小企業が行うIT導入、販路開拓、人材確保、BCP策定にかかる経費の一部を補助します。

産業政策課 ☎ 66-1119

子どもファースト

ホームスタート 事業の開始

200万円

未就学児の子どもがいる家庭に、研修を受けたボランティアが訪問し、一緒に会話や家事、育児をすることで、保護者の心の安定や子育て意欲の向上を図ります。(詳細は24ページ)

健康推進課 ☎ 67-1151

教育・文化

小中学校での 連絡アプリの 導入

163万円

学校からのお知らせ配信や欠席連絡などを行うアプリを導入し、ペーパーレス化や利便性の向上を図ります。



学校教育課 ☎ 66-1165

教育・文化

塩津・西浦地区の 学校複合施設 建設工事

塩津地区
13億3千
36万円

塩津・西浦地区で、学校や保育園、公民館、児童クラブなどの機能を持つ複合施設の建設に着手します。

西浦地区
20億2千
695万円

教育政策課 ☎ 66-1219

教育・文化

文化広場の 大規模改造

4億5千
245万円

競技環境・利用環境を充実させ、安心・安全な施設となるよう大規模な改造工事を実施します。



スポーツ推進課 ☎ 66-1222

健康

イネーブリング・ シティの形成

4千万円

市の計画や施策に「健康」「幸福」の視点を盛り込み、市民が幸福を感じながら健康で住み続けられる「イネーブリング・シティ」を目指します。

ウェルビーイング推進課 ☎ 56-2230

ゼロカーボンシティ

既存住宅の 省エネ化支援

500万円

「ゼロカーボンシティ」の実現に向け、既存住宅の省エネ化を加速させるため、住宅省エネ改修推進事業費補助金制度を創設します。(詳細は25ページ)

建築住宅課 ☎ 66-1132

ボートレース

コミュニティ パーク建設工事

12億円

ボートレース蒲郡南駐車場エリアにコミュニティパークを建設します。



ボートレース事業部経営企画課 ☎ 67-6606

風しん予防接種費用を一部助成します ID 0215693

妊娠中に風しんにかかると、子どもに先天性風しん症候群が起こることがあります。生まれてくる子どものために予防接種を受けませんか。

- とき** 令和7年3月31日まで
- 対象** 市内在住で次のいずれかに該当する方
- ① 妊娠を予定または希望している女性のうち、風しん抗体価が低い方
 - ② ①または風しん抗体価が低い妊婦の夫または同居人
 - ③ 妊娠を予定、希望または妊娠している女性の夫または同居人のうち、風しん抗体価が低い方
- 助成額** MRワクチン（麻しん風しん混合ワクチン） 5,000円
風しんワクチン 3,000円
※生活保護世帯の方は全額助成（上限あり）



抗体検査を受け、
抗体価を確認する

医療機関を予約し、
予防接種を受ける

直接または
QRコードから
健康推進課へ。



なくそう！望まない受動喫煙

5月31日は「世界禁煙デー」です。あなたや大切な人の健康のため、禁煙について考えてみませんか。

がん
脳卒中
COPD
糖尿病



受動喫煙のリスク

喫煙は多くの病気と関係しており、本人の健康だけではなく、その煙によって周りの人の健康にも影響を与えます。子どもの呼吸器疾患や中耳炎、乳幼児突然死症候群（SIDS）、妊婦の早産、低出生体重児のリスクが高まります。受動喫煙のない社会を目指して、ご協力をお願いします。

健診のオプションが増えました

市民病院健診センター ☎ 66-2227

市民病院の健診センターは、人間ドックだけでなく、生活習慣病予防健診（協会けんぽ）、特定健診、企業健診などを行っています。それら健診のオプション検査に新しいメニューが増えました。

※オプション検査のみでの受診はできません

全身がん検査

最新鋭のMRI（3.0テスラ）で首から骨盤までの全身のがんを一度に検査します。

- 短い検査時間（30～40分程度）で鮮明な全身画像を撮影できる
- 放射線被ばくや造影剤の注射などの前処置がなく、体への負担が少ない
- 検査前の絶食が不要
- 腎臓疾患や血糖値の高い方も検査できる（PET-CTでは制限あり）
- 音楽や映像を体験しながら検査できる

※全身のがん検査には「PET-CT検査」もありますが、MRIとは検査方法が異なり、見つけやすいがんの種類にも違いがあります。



ほかにもあります オプション検査

特定健診や生活習慣病予防健診などの健診に含まれていない、視力・聴力、眼底検査、肺機能検査、腹部超音波検査、骨密度検査、血液検査（梅毒、肝炎ウイルス検査を含む）や尿検査などを追加できるようになりました。

健康カレンダー



名称	とき	対象	ところ
血糖コントロール塾7.0会	21日 午後1時30分～3時	HbA1c7%前後の方	保健医療センター
健康・栄養・歯科相談 予約制	24日 午前9時～正午	保健師・管理栄養士・歯科衛生士による相談を希望する方	
認知症家族の交流会	17日 午前10時～正午	認知症の方を介護している家族	市役所北棟 集会室
脱メタボのための筋トレ・脳トレ実践教室	25日 午前9時30分～11時30分	どなたでも	市民会館2階 東ホール

名称	とき	集合場所	内容
みんなで楽しく無理なく三谷歩こう会	13日 午前9時 (雨天：ラジオ体操ほか)	三谷公民館駐車場	竹島コース
形原西浦の名所をめぐるウォーキング会	25日 午前9時30分 (雨天中止)	形原公民館	形原神社・公園グラウンドコース

糖尿病教室



市民病院 ☎ 66-2200

在宅医などへのお問い合わせ

とき	ところ	講話の内容
13日	午後2時～3時 2階講義室	2階会議室 糖尿病とは・合併症
14日		運動・検査
15日		網膜症・日常生活
16日		薬・歯周病
17日		食事

※申し込み不要。どなたでも。

在宅当番医	☎ 67-2828
休日急病診療所	☎ 67-2555
休日歯科・障がい者歯科診療所	☎ 69-8020

年に一度、健康診断を受けましょう

健診は自分の健康状態を知り、日々の生活習慣を振り返るチャンスです。



歯の健康フェスティバルを開催します



歯と口の健康づくりのきっかけに、ご家族・ご友人と一緒にお願いします。

- とき** 6月2日 午前9時～午後0時30分 (受付は正午まで)
- ところ** 保健医療センター
- 内容** フッ素塗布 (小学生以下)、歯医者さん体験 (小学生)、歯科相談、ファミリーブラッシング指導、口腔がん検診など
- その他** 歯みがきをしてお越しください。



子育てコンシェルジュ出張相談会

子育てに関する悩みや質問などにお答えします。

子育て支援課 ☎ 66-1107

☎ 0139667

とき・ところ

7日 ㊟	午前10時30分～11時30分	しおつ児童館
9日 ㊟	午前10時30分～11時30分	にしうら児童館
16日 ㊟	午前10時30分～11時30分	がまごおり児童館
17日 ㊟・30日 ㊟	午前10時～11時30分	中央子育て支援センター
24日 ㊟	午前10時30分～11時30分	図書館児童室



児童館で遊ぼう



全館利用時間
午前9時～午後5時



館名	内容	休館	親子遊び 10時30分～	赤ちゃんといっしょ 10時30分～	絵本の読み聞かせ ㊟10時30分～	みんなで遊ぼう ㊟ ㊠15時30分～
みや ☎ 67-0077		㊟	10・17・24・31日 ㊟	15日 ㊟	㊟	14日 ㊟ 27日 ㊟ 15時30分～ 卓球教室
ちゅうぶ ☎ 68-0066	8・15・22・29日 ㊟		7・21日 ㊟	10・17・24・31日 ㊟	16日 ㊟	
にしうら ☎ 56-0450	㊟		9日 ㊟ 赤ちゃんサロン(計測)	13・20・27日 ㊟ 11時～	23日 ㊟ 15時45分～	
おおつか ☎ 59-6671		㊟	9・16・23・30日 ㊟ 11時～	15日 ㊟	10・17・24・31日 ㊟ 11時30分～	18日 ㊟ 14時～ 卓球で遊ぼう
しおつ ☎ 68-8515	10・17・24・31日 ㊟		7日 ㊟ 赤ちゃんサロン(計測)	㊟	14日 ㊟	
かたはら ☎ 57-1422	㊟		10・24日 ㊟	㊟	9日 ㊟	
がまごおり ☎ 67-8515		㊟	㊟	15日 ㊟ 赤ちゃんサロン	13・20・27日 ㊟ ㊟15時30分～	2・9・23・30日 ㊟ 16日 ㊟ 15時30分～ 紙芝居

子育てカレンダー



ところ 保健医療センター 持ち物 母子手帳

教室・相談	とき	受付時間	対象など	問合先
ママ教室 予約制	14日 ㊟	午前9時20分～9時30分	妊婦	健康推進課 ☎ 67-1151
パパママ教室 予約制	18日 ㊟	午前9時20分～9時30分	妊婦とその夫	
もぐもぐ教室(離乳食前期)	16日 ㊟	午前9時50分～10時	5・6カ月児	
カミカミ教室(離乳食後期)	8日 ㊟	午前9時50分～10時	9・10カ月児	
2歳児教室	10日 ㊟	午前9時45分～10時	2歳児	
子育て相談	20日 ㊟	午前9時30分～11時30分	どなたでも ※栄養、歯科相談もできます	こども家庭センター ☎ 56-2305
うみのご広場	9日 ㊟	午前10時～正午	どなたでも ※体重測定もできます	

- 母子手帳の交付と妊婦相談は、妊娠届出書を持ってこども家庭センターへ。＊母子手帳の交付は要予約
- 4カ月・1歳8カ月・3歳児健康診査、1歳児教室、はじめての歯科・2歳児歯科健診は対象の方に個別通知します。

市民相談

お気軽にご相談ください。相談無料、秘密厳守です。
※各日とも正午～午後1時は除く

内 容	と き	と ころ
よろず相談 人権・行政・困りごと ・いじめ など ※電話相談可	5月8・15・22・29日 6月 5日	午前10時～午後4時 市民相談室(市民課) ☎66-1110
弁護士による法律相談 予約制 予約は相談日前週の月～	5月15・22日 6月 5・12日	午後1時～4時
弁護士による法律相談 予約制 ()内は予約開始日	5月10日(4月30日) 5月24日(5月13日)	午後1時～4時 勤労福祉会館相談室 ☎69-3911
福祉の総合相談 介護・障がい・親子・生活困窮 など福祉全般	月～金	午前8時30分～ 午後5時15分 福祉総合相談室 ☎66-1228
年金相談 予約制	5月2・9・16・23日	午前9時30分～午後3時 商工会議所 豊橋年金事務所 ☎0532-33-4111 自動音声1→2
消費生活相談 ・悪質商法 ・多重債務 ・消費者契約トラブル	月～金	午前9時～午後4時30分 東三河消費生活蒲郡センター ☎66-1204
労働相談 予約制 職場でのハラスメントなど悩み事全般 予約は前日の正午まで	5月 8日	午後1時～4時 産業振興部会議室(産業政策課) ☎66-1119
事業承継個別相談 予約制 経営者、後継者、創業希望者向け の事業引継ぎ・受継ぎ相談 予約は1週間前まで	5月14日	午前10時～午後0時30分
勤労者生活電話相談 勤労・生活・金融など	月～金	午前10時～午後4時 東三河勤労者福祉サービスセンター ☎0532-64-7777
測量・土地境界相談 予約制 予約は前日の正午まで	5月10日	午後1時～4時 資産マネジメント課 ☎66-1158
宅建士による不動産相談	5月 7日	午後1時～4時 建築住宅課 ☎66-1132
耐震改修相談 予約制 予約は前日まで	5月 7日～10日	午前10時～午後4時
若者就労相談(15～49歳)	月～日	午前11時～午後7時 がまごおり若者サポートステーション ☎67-3201
子ども・若者相談(おおむね40歳まで) 不登校・ひきこもりなど	月～日	午前9時～午後4時 青少年センター ☎95-3100
家庭・児童の養育相談	月～金	午前9時30分～午後5時 家庭児童相談室 ☎66-1213
母子家庭などの相談	月～金	午前9時～午後5時 子育て支援課 ☎66-1108
DV相談 面接相談予約は月～日	月～日	午前9時～午後4時 DV相談室 ☎66-1223

虐待などに関する相談や通報は…

18歳未満の子ども (障がい児を含む)	子育て支援課 ☎66-1108 家庭児童相談室 ☎66-1213 児童相談所全国共通ダイヤル ☎189 (24時間対応)
18～64歳の障がい者	福祉課 ☎66-1106 FAX66-3130 障がい者虐待防止センター ☎68-3612 (夜間・休日) ☎66-1111 FAX66-1207
65歳以上の高齢者	長寿課 ☎66-1105 FAX66-3130 地域包括支援センター 塩津 ☎56-7125 東部 ☎59-6790 中央 ☎69-6674 みらいあ ☎66-0800 西部 ☎58-1136



ギャラリー利用の案内

写真・美術工芸作品などの個展やグループ展を開催しませんか。

利用料 1室(180㎡)
午前 3,200円
午後 3,800円

対象 どなたでも

申し込み 利用開始日の6カ月前～
直接博物館へ。



御朱印帳手作り講座

キットを使って、三河木綿やお気に入りの布・紙でオリジナルの御朱印帳を作ります。

とき 5月25日(土)・26日(日)
①午前10時～ ②午後2時～

ところ 2階研修室

対象 小学生以上の方

定員 各回5人(定員を超えた場合は抽選)

参加費 1,000円

申し込み 5月7日(火)までに、直接、電話、メール、インターネットで住所・氏名・電話番号・メールアドレス・参加希望日時(第4希望まで可)を博物館(✉ museum@city.gamagori.lg.jp)へ。

★持参した生地でも作れます。



竹島水族館 Aquarium ☎ 68-2059



4月1日になんとかリニューアルができて再オープンした竹島水族館は、深海の生き物が全国(世界かも)最多の展示種類数となり、お馴染みの手書き解説も充実、さらにオランダからカワウソも来てパワーアップしました!5月末までサザエさん展もやっています。

実はオープン3日前まで、まだ水も入っていない水槽が無数にあり、館内はゴミ屋敷のよう、工事の粉塵やホコリでマスクなしでは歩けない状態でした。カワウソも来たばかりで環境に慣れず、飼育員は転げまわり、犬は喜び庭駆け回り、ネコはコタツで丸くなり、あれ、それはなかったかな。しかし「これで3日後にオープンできるのだろうか!」と不安や心配以外は何もない状況でした。眠れない布団の中で、最悪4月1日は入口で雑巾を配り、入館者に水槽や床拭きなど掃除を手伝ってもらお



オープンが迫ってもまだ何一つできあがっていない館内でした。

うとか、水槽は水を入れずに展示すればいいやとか、最終的にもうどうだっていいやとか、かなり投げやりに考えていました。しかし何とか間に合いました。人間追いつめられると何でもできるもんです。

やれやれ、できたできた、やっと休めるかと思ったら次は秋に予定の第2期リニューアル(パルク側への増築!)の準備です。再びメジャーを持って館内を歩き回り、図面を書いて新しいエリアの設計をしていきます。やることがありすぎてタコの手も借りたくらいです。いや、イカのほうが手が多いなあ。いや、それならインギンチャクのほうが手みたいなのがいっぱいあるなあ。あいつら、水槽でゆらゆらしてて暇そうだから手伝ってくれたらいいのになあ。

運営の民営化(コンセッション方式)により、令和6年度～休館日がなくなります。



すっかり虜に

昨年の秋、ダンゴムシにフォーカスした企画展を行いました。それに関連し、昨年当コラムで砂浜に棲む「ハマダンゴムシ」を取り上げました。実はその後、他館の学芸員さんにハマダンゴムシを譲ってもらい、初対面を果たすことに成功しました。生体の展示は難しくかったため、当館のSNSを通じて飼育の様子を発信していました。1月末で企画展は終了しましたが、すっかりハマダンゴムシに愛着が湧いてしまい、今でも飼っている、いや、一緒に生活しています。

このように書くとはダンゴムシ大好き人間のように聞こえるかもしれませんが、元々は手袋をしないと触れないほど苦手でした。しかし、エサをあげたり、動画を撮影したり、飼育ケースを掃除していると徐々に可愛く思えるようになって

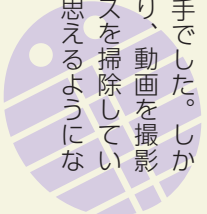

りました。たとえ全く懐かなくても。さらに、飼育するうえで生態や体の構造についても勉強するので自然と詳しくなります。おかげで最近では、ハマダンゴムシ以外にも、同じ等脚目とよばれるグループの別の生き物にも興味を持ちはじめました。竹島周辺の海でなかまを見つけると性別を確認したり、ハマダンゴムシとの相違点を探したりするほどです。

苦手なものを知らうとするのはなかなか勇気が必要ですが、知ることです。新しい世界が見えることもあります。私が良い(?)例です。新年度は、皆さんも何か新たな世界に踏み込んでみませんか。



等脚目でもフナムシはまだ苦手です。知れば可愛く見えてくるのかも…?

ID 0203429

5月 イベントカレンダー

- ショー
- ワークショップ
- おはなし
- かんさつ

- 3 祝 マイナス196度の不思議な世界+α
- 4 祝 観て触れて、科学と親しもう！
- 5 祝 折って切って開いて貼って
- 6 休 おはなしライブ
- 11 祝 蒲郡のロープを使ってブローチをつくらう
- 11 祝 平出さん・中村さんのマジックショー
- 12 祝 地質の日オンライン講演会
「小さいティラノと大きいティラノ」
史上最大の肉食恐竜へと至る道！
小学校低学年向けかがく工作室
空気をおつめて
ポンポン鳥をつくらう
- 18 祝 展示解説
「三葉虫にもう夢中！」
移動科学実験教室
- 19 祝 小学校・中学校向けかがく教室
ゴム動力プロペラカーをつくらう
- 25 祝 二酸化炭素くんと遊んで学ぼう！
キッズサイエンスワークショップ
- 26 祝 キョロキョロあおむしづくり
小学校高学年向け理科実験室
インクの秘密をさぐるう
- 展示解説
「日本のサンプル・リターン」

各イベントの時間・定員・申込方法などは科学館ホームページで確認してください。

蒲郡市制 70 周年・生命の海科学館開館 25 周年記念事業
地質の日・国際博物館の日オンライン講演会

小さいティラノと大きいティラノ
～史上最大の肉食恐竜へと至る道～

最も有名な恐竜の一つであるティラノサウルス。
彼らは一体どのように進化してきたのだろうか？



と き 5月11日(土) 午後7時～8時30分
YouTube ライブで開催！ 予約不要・参加無料

講 師 TCA 東京 ECO 動物海洋専門学校 講師
黒須 球子

ID 0206249



図書館スタッフ **が** えらぶ

今月のオススメ



おはなし会で
読んだ本



図書館
Library
☎ 69-3706



とうもろこしめぐる
はらしま まみ / 作・絵
ポプラ社

ぱりぱり、べりべり、とうもろこしめぐるさんが、いきおいよく脱いでいきます。ちからづよい絵と文がなんだからくせになる絵本です。



おはなし会



ID 0083927

絵本の読み聞かせや紙芝居を楽しむ会です。
図書館は乳幼児向けの内容です。

とき 図書館 午前10時、午前10時30分
※日のみ、午後2時、午後2時30分もあり
15分程度

ところ 児童室おはなしの部屋

あかちゃんタイム



ID 0102982

お子さんと一緒に、ゆっくり図書館で過ごしませんか？今年4月にあかちゃんタイムは10周年を迎えました。これからもあかちゃんの成長を応援します。

とき 図書館 午前10時～正午



市民体育センター

☎ 69-3241

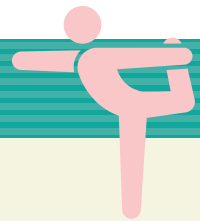

おすすめ

楽しく通える子どもバレエ

未経験者も大歓迎。経験豊富な講師が、ゆっくり丁寧に教えます。



とき・対象 6月3・10・17・24日回 全4回
幼児科 午後5時～5時45分
児童科 午後6時～6時45分
受講料 4,400円 (1回 1,300円)

ゆるっと月いち「英語でヨガ」

簡単な英語に合わせて体を動かすことで、英語に連動して体が動くようになります。勉強ではない英語ヨガを体験してください。

とき 6月16日回
午前10時～11時
対象 18歳以上の方
受講料 990円

初めてのヨガ

やさしいポーズで無理なく楽しめます。

とき 6月7・14・21・28日回 全4回
午前11時50分～午後0時50分
対象 18歳以上の方
受講料 2,200円

その他教室、
イベントなど



お知らせ

Information

男性の料理教室

健康推進課 ☎ 67-1151

ID 0019419

家庭で作れる簡単料理を学びます。

と き 6月8・22日 全2回
午前10時～午後1時

ところ 保健医療センター

対象 市内在住・在勤の男性

定員 18人（定員を超えた場合は抽選）

受講料 1,200円

持ち物 エプロン、三角巾、マスク、
ふきん3枚、筆記用具、飲み物

申し込み 5月27日 〆までに電話、
ファクス、メールで、氏名・生年月日・
電話番号・「男性の料理教室希望」を健康推進課
(FAX67-9101) ☎ hoken@city.gamagori.lg.jp) へ。



催し

Event

楽墨会小品展

図書館 ☎ 69-3706

花、動物、風景などを描いた墨彩画を展示します。

と き 5月11日 〆～26日 〆
※最終日は午後4時まで

ところ 図書館展示室



大人のためのゆる〜い読書会

図書館 ☎ 69-3706

と き 5月19日 〆
午後2時～3時

ところ 図書館会議室

対象 どなたでも

定員 10人

参加費 無料

持ち物 人にすすめたいお気に入りの本1冊

苔玉づくり

生涯学習課 ☎ 66-1167

季節の苗木で手のひらサイズの苔玉を作ります。

と き 6月4日 〆
午前10時～正午

ところ 西浦公民館

対象 市内在住・在勤の方

定員 20人

参加費 2,000円

持ち物 はさみ、目打ち、エプロン、
持ち帰り用の袋

申し込み 5月7日 〆～直接または
電話で西浦公民館 ☎ 57-2398) へ。



金継ぎ教室

生涯学習課 ☎ 66-1167

割れたり欠けたりした陶器を簡易金継ぎでよみがえらせましょう。

と き 6月4・11・18日 〆 全3回
午後1時30分～3時

ところ 府相公民館

対象 市内在住・在勤の方

定員 8人（定員を超えた場合は抽選）

受講料 500円

持ち物 直したい器（3点まで）、
エプロン

申し込み 5月7日 〆～17日 〆に
直接または電話で府相公民館 ☎ 68-2705) へ。

★合成漆を使うのでかぶれの心配はありません。

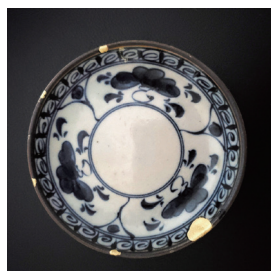

講座

Class

介護予防ヨガ&エクササイズ

生涯学習課 ☎ 66-1167

毎日の体の使い方の癖や運動不足は体を衰えさせます。いつまでも元気で歩くためのストレッチや筋トレを行います。

と き 6月16日 〆
午前10時～11時30分

ところ 塩津公民館

対象 市内在住・在勤の65歳以上の方、
体力に自信のない方

定員 20人

参加費 無料

持ち物 飲み物、動きやすい服装、
ヨガマット（バスタオルも可）

※ヨガマットの貸出もできます。

申し込み 5月7日 〆～21日 〆に
直接または電話で塩津公民館 ☎ 68-3819) へ。



スマホの基本とLINE体験教室

生涯学習課 ☎ 66-1167

ID 15653211

と き 6月14日 〆
①午前10時～正午
②午後2時～4時

ところ 生命の海科学館メディアホール

対象 市内在住・在勤の方

定員 各回10人

受講料 無料

申し込み 5月23日 〆までに電話、
ファクス、はがき、インターネットで、
住所・氏名・年齢・電話番号を生涯学習課
(〒443-0034 港町17-17 FAX66-1199) へ。

男女共同参画 講演会&トークショー

ID 59643942



●講演会

「自分らしく生きるコツ」
豊橋創造大学短期大学部准教授 瀧崎優佳

●トークショー

「毎日を明るく楽しく過ごすヒント」
タレント、元SKE48 須田亜香里



と き 6月29日(土) 午後2時～3時45分

と ころ 市民会館中ホール

定 員 500人 **参加費** 無料

申し込み 6月7日(金)までに、QRコード、郵送、ファクスで郵便番号・住所・代表者の氏名・電話番号・参加人数・手話通訳および託児(2歳～未就学児：定員10人)の利用有無を協働まちづくり課(〒443-8601 FAX66-1196)へ。



協働まちづくり課 ☎ 66-1179

蒲郡フィルハーモニー管弦楽団 定期演奏会

と き 5月26日(日) 午後2時(開場：午後1時30分)

と ころ 市民会館大ホール

出 演 指揮：福本泰之、オーボエ独奏：松本純奈(蒲郡市出身)

演 目 歌劇オベロン序曲(ウェーバー)、オーボエ協奏曲(モーツァルト)、交響曲第3番(ブラームス)

入場料 1,000円(全席自由)

問合先 楽団事務局 ☎ 080-2666-0533

生涯学習課 ☎ 66-1167

婚活応援イベント 七夕恋活パーティー

ID 0310124

参加者70人の大規模な婚活イベントです。市内人気店のスイーツが付きます。

と き 7月7日(日) 午後1時～4時 **と ころ** 市民会館東ホール

対 象 県内在住・在勤・在学の20・30代の独身男女

定 員 男女各35人(定員を超えた場合は抽選)

会 費 3,000円(ペア割あり)

申し込み 6月16日(日)までに、QRコードで。



協働まちづくり課 ☎ 66-1179

5月の休館日					児童館 祝日開館
図書館	博物館	生命の海科学館	市民会館	竹島水族館	
13日(月)	13日(月)	7日(火)	7日(火)	令和6年度から 休館日が なくなります	3日(金) おおつか児童館
20日(月)	20日(月)	14日(火)	14日(火)		4日(金) にしうら児童館
27日(月)	21日(火)	21日(火)	21日(火)		5日(金) 全児童館
31日(金)	27日(日)	28日(火)	28日(火)		6日(土) がまごおり児童館

月例茶会

文化協会 ☎ 68-5509
生涯学習課

と き 6月9日回
午前10時～午後3時
ところ 市民会館三興庵
席 主 平井宗昌（裏千家）
茶 券 1席600円
販 売 前売 文協事務局
当日 三興庵



スポーツ

スポーツ推進課 ☎ 66-1222
市民体育センター ☎ 69-3241

夏のバドミントン教室

と き 6月5日～7月3日
毎週 全5回 午後7時15分～9時15分
ところ 市民体育センター競技場
対 象 市内在住・在勤・在学で小学生以上の初心者の方
定 員 30人
参加費 1,500円
申し込み 5月3日☎～23日☎に
参加費を持って直接市民体育センターへ。

※小中学生は保護者の承諾印が必要。

図書館にぬいぐるみと行こう



ぬいぐるみとおはなし会

仲良しのぬいぐるみと一緒に読み聞かせを楽しみませんか。

と き 5月18日 日
午前10時～、10時30分～

ところ 図書館児童室

対 象 どなたでも



ぬいぐるみのおとまり会

自分のぬいぐるみが図書館に泊まり、絵本を読んだり、館内を探検したりします。

と き チェックイン：5月18日 日
お迎え(返却)：5月19日 日 午後3時～22日 日 日

ところ 図書館児童室

対 象 ぬいぐるみとおはなし会に参加した方

定 員 10人 (ぬいぐるみは1人1体)

申し込み 5月11日 日～17日 日 日に直接または電話で図書館へ。

図書館 ☎ 69-3706

ボウリング大会

	大会名	とき	競技方法	会員参加費(一般)	締切
①	学区別対抗戦	6月16日 日	1人3ゲーム	1,700円 (2,000円)	6月10日 日
②	友・愛パラボウリング	8月25日 日	1人2ゲーム	1,400円	8月9日 日
③	チャリティ・ボウリング	12月1日 日	1人3ゲーム	2,000円	11月25日 日
④	市民王座決定戦	2月23日 日	1人4ゲーム	2,000円 (2,300円)	2月17日 日

ところ 幸田セントラルボウル

対 象 市内在住・在勤の方 (②のみ近隣在住の知的障害者とその家族)

申し込み 締切までに参加費を持って、直接市民体育センターまたは幸田セントラルボウル (②のみ社会福祉協議会でも受付) へ。

問合先 高津秀夫 (☎ 68-2945)



統計調査員

産業政策課 ☎ 66-1118

ID 0197517

国の各種統計調査業務に携わる統計調査員を募集しています。任命期間中は、公務員となり報酬が支払われます。

主な業務 説明会への参加、調査票の配布・回収・点検など

資格 守秘義務を順守し、責任を持って調査できる20歳以上の方（他に仕事をしていても可能です）
※税務・警察・選挙の関係者や暴力団員と密接な関係を有する者は除く。

申し込み 直接または郵送で、統計調査員登録申請書（産業政策課、市ホームページにあります）を産業政策課（〒443-8601）へ。

子育てひろば親子会員

子育て支援課 ☎ 66-1107

子どもと一緒に遊びながら情報交換や友達づくりをしましょう。

とき・ところ

6月～2月 全8回 午前10時～11時
・西部子育て支援センター、形原北保育園 第1または第2園
・東部子育て支援センター、みどり保育園 第3園

※重複参加不可

対象 市内在住の1歳以上の未就園児とその保護者

定員 各30組

参加費 無料

申し込み 5月7日☎～直接または電話で、西部子育て支援センター（☎57-8066）または東部子育て支援センター（☎67-0022）へ。

夏季陸上競技会

とき 6月8日

午前9時30分～

ところ 公園グラウンド陸上競技場

対象 市内在住・在勤・在学・在クラブの方

種目 100～5,000メートル、走り幅跳び・高跳びほか

参加費 高校生・一般700円

小・中学生400円

※当日集金

申し込み 5月30日☎までに申込書（ホームページにあります）をメールで蒲郡陸上競技協会（✉gamariku@ymail.ne.jp）へ。

蒲郡陸上競技協会

🔍 検索



募集



幼児健診歯科衛生士

健康推進課 ☎ 67-1151

ID 0262981

幼児歯科健診でフッ化物塗布、個別歯科指導などを行います。

勤務地 保健医療センター

勤務 月～3回 午後1時～4時

時給 1,322円 ※交通費別途

募集人員 2人

申し込み 直接、電話、メールで氏名・電話番号を健康推進課（✉hoken@city.gamagori.lg.jp）へ。

HOUSEDO

- 仲介 買取による売却
- ハウス・リースバック
- 買取保証仲介

不動産売却

ハウズドゥ 蒲郡 / (株)夢のおてつだい
〒443-0045 愛知県蒲郡市旭町 11-12

☎ 0120-19-1834



無料査定

実施中



令和7年4月採用 市職員採用試験

試験日
6月上旬

人事課 ☎ 66-1163
子育て支援課 ☎ 66-1107

ID 1000009

採用職種	募集人員	年齢	資格※
一般事務職	5人程度	平成6年4月2日以降生まれ	—
土木技術職	若干名	昭和60年4月2日以降生まれ	大学、短期大学、高等学校において土木に関する課程を修めて卒業
建築技術職			1級建築士資格
保育士	20人程度		大学、短期大学、高等学校において建築に関する課程を修めて卒業 保育士登録

※令和7年3月31日までの見込み含む。

申し込み 5月15日(金)までにインターネットで人事課へ。

その他 保育士以外の試験を申し込みする方は、7・9月に実施する市職員採用候補者試験の申し込みはできません。

自費出版顕彰の申請受付

生涯学習課 ☎ 66-1167

対象 令和5年4月1日～令和6年3月31日に、教育文化の振興にふさわしい内容の出版物を自費で出版された方

(自己の宣伝、営利目的、団体の記念誌などは対象外)

申し込み 11月23日(金)までに直接生涯学習課へ。

その他 12月開催の生涯学習成果発表会で出版物を紹介・展示します。

精神科医師による 精神保健福祉相談

健康推進課 ☎ 67-1151

とき 5月16日(金)
午後1時30分～3時30分

ところ 豊川保健所蒲郡保健分室

対象 こころの健康が心配な方、こころの病気と思われる方、またはその家族(精神科や心療内科に通院していない方)

定員 3組

参加費 無料

申し込み 5月15日(金)正午までに、電話で豊川保健所健康支援課(☎ 86-3626)へ。



空き地は適切に管理しましょう

環境清掃課 ☎ 57-4100

ID 0148296

所有する空き地に雑草が繁茂したり、樹木の枝が敷地外まで伸びていませんか。雑草が生い茂っていると、害虫の発生、ごみの不法投棄、放火・犯罪の発生などの原因になります。また、樹木の枝が敷地外に伸びることで交通に支障が出たり、近隣トラブルにもつながるため、定期的な除草や樹木の剪定をお願いします。

除草などができない場合は、シルバー人材センター(☎ 69-0316)や専門業者に相談してください。



障がい者歯科診療所で働く 歯科衛生士

健康推進課 ☎ 67-1151

ID 0308895

勤務地 障がい者歯科診療所(保健医療センター内)

勤務 月3回(金)

午前8時30分～午後1時30分

時給 1,700円

※資格手当900円/日加算あり

募集人員 2人

申し込み 電話で歯科医師会事務局(☎ 69-8020)へ。

男女共同参画講座委託団体

協働まちづくり課 ☎ 66-1179

ID 0221082

6月～令和7年2月に、スキルアップのための連続講座のテーマ決定や講師手配などを行う団体を募集します。

事業費 上限20万円※前渡金あり

応募要件 規約・会則などを持つ3人以上で構成される団体

選考方法 書類、面談審査

申し込み 5月24日(金)までに提出書類(協働まちづくり課、市ホームページにあります)・添付書類を、直接協働まちづくり課へ。

市営住宅入居者募集 ID 0162031

建築住宅課 ☎ 66-1132

資格 申込日において次のすべての要件に該当している方

- ・同居する親族または婚約者がいる
- ・世帯収入が収入基準に適合している
- ・持ち家がない
- ・市町村民税を滞納していない
- ・入居世帯員が暴力団員でない

申し込み 5月27日(日)～31日(金)に、直接建築住宅課へ。

公開抽選

とき 6月5日(日) 午前9時30分～ ところ 市役所305会議室 入居指定日 7月3日(日)

	名称	所在地	戸数	間取	駐車場	建設年度	家賃
①	丸山住宅	大塚町丸山60	2	3DK	1台	平成9年	20,500～40,300円
②			1	2DK	1台		23,500～46,100円
③	白山住宅	豊岡町白山48-14	1	3DK	1台	平成6年	25,900～50,800円
④	カ川住宅	三谷北通五丁目171	1	3K	無	昭和49年	11,700～23,000円

②は高齢世帯向、④は単身入居可(条件あり)

※定員に満たない場合は随時募集

住宅用火災警報器 設置状況調査

消防本部予防課 ☎ 68-0937

ID 0263348

すべての住宅に設置が義務付けられている火災警報器の設置・維持管理状況の調査のため戸別訪問します。

とき 日～金

午前10時～午後4時

対象 住宅密集地約800世帯

調査員 消防職員

※調査結果は総務省消防庁のホームページで公表予定です。



フレイル予防教室 「夜のトイレ」のお悩み これで解消!

長寿課 ☎ 66-1105

ID 0310727

作業療法士による転倒予防・夜間頻尿などの排泄の悩みに関する健康講話のほか、体力測定、脳機能チェックも行います。

とき 6月28日、2月7日(日)
全2回 午後1時～4時

ところ 市民会館会議室1・3

対象 65歳以上(介護保険認定者を除く)の方で、足腰の弱まりと夜間排泄の悩みがある方

定員 30人

参加費 無料

持ち物 普段使っている湯飲み・マグカップ

申し込み 6月3日(日)～14日(金)に、直接または電話で長寿課へ。

介護者のつどい

社会福祉協議会 ☎ 69-3911
長寿課

介護で腰を痛めてしまわないために、無料で腰痛予防体操を学びませんか。

とき 5月15日(日) 午後1時30分～2時30分

ところ 勤労福祉会館

対象 市内在住で、介護保険要支援認定者・要介護認定者を介護している方

空き店舗に出店をされる方へ

産業政策課 ☎ 66-1119

ID 0197426

蒲郡商店街内にある空き店舗に出店する方に、店舗賃借料を補助します。補助を受けるには、審査を受ける必要があります。

補助額 上限30万円

※開業後の申込は補助対象外

あなたの大切なお車を想像よりも高く!

車の高価買取ならガレージヒロハマへ

車の高額買取・新車販売・中古車販売・車の修理・カスタム・車検など
お車のことならなんでもお任せください。

どんな車も
買取します 査定
無料



ガレハマ 蒲郡

検索

営業時間 9:00～20:00 定休日 日曜日

お困りの際はお気軽にお電話ください!

0120-68-2427

〒443-0045 愛知県蒲郡市旭町3-3(蒲郡駅よりお車で2分)

子どもに関する各種手当

子育て支援課 ☎ 66-1108

児童手当		ID 0012123
対象	中学校卒業までの児童を養育している方	
支給期間	申請の翌月～15歳に達する年度の3月	
手当月額 (児童1人につき)	3歳未満または第3子以降(3歳以上～小学校修了前)	15,000円
	第1子・第2子(3歳以上～小学校修了前)または中学生	10,000円
	所得制限限度額以上 所得上限限度額未満	5,000円
	所得上限限度額以上	0円
支給月	2・6・10月	

※現在受給してなくても令和5年中の所得によって対象となる場合があります。市民税課税通知書など受け取り後15日以内に手続きしてください。申請日の翌月から支給します。

ひとり親手当			
	児童扶養手当 ID 0012063	市遺児手当 ID 0012066	県遺児手当 ID 0012064
対象	離婚・未婚・死亡などによりひとり親家庭となった18歳到達年度末までの児童を監護している母や、監護し生計を同じくする父または養育者(父や母に重度の障がいがある場合なども対象になることがあります)		
支給期間	申請の翌月～18歳に達する年度の3月(県遺児手当は申請月から5年間のみ)		
手当月額 (児童1人につき)	10,740円～45,500円 (所得により判定) ※所得に応じて2人目以降は加算あり	2,000円	1～3年目は4,350円 4・5年目は2,175円
支給月	1・3・5・7・9・11月		

※所得制限により支給停止になる場合があります。
※公的年金を受給している方は手当により差額支給や支給対象外となります。

特別児童扶養手当		ID 0012247
対象	身体・知的発達または精神などに中度または重度の障がいを有する20歳未満の児童を養育している父・母・養育者	
支給期間	申請の翌月～20歳の誕生日の前日の属する月	
手当月額 (児童1人につき)	1級	55,350円
	2級	36,860円
支給月	4・8・11月	

※所得制限により支給停止になる場合があります。
※児童が施設入所している場合などは支給対象外となります。

妊娠～出産までを応援します！

こども家庭センター ☎ 56-2305

ID 0281610

①妊娠応援ギフト ②出産応援ギフト ③子育て応援ギフト

内容

①③現金50,000円、②蒲郡独自ギフト(物品)

申し込み

①母子健康手帳の面談時、②妊娠8カ月面談時、③出産後のこんにちは赤ちゃん訪問時に、訪問した職員へ。



ホームスタートがまごおり

健康推進課 ☎ 67-1151

ボランティア養成講座

ID 20240406

ホームスタートとは…

未就学児のいる家庭に、訪問ボランティアが週に1回訪問し、お話をしたり、一緒に育児・外出・家事などを行うことで親の孤立を防ぐ、無償の子育て支援ボランティアです。あなたも訪問ボランティアをしてみませんか。



と き 5月25日～7月13日 日
全8回 午前9時30分～午後4時

と ころ 保健医療センター

対 象 市内在住で、次のすべての条件を満たす方
・全講座に出席できる
・講座修了後、訪問ボランティア（ホームビジター）として活動する意思がある
・原則、子育て経験のある方

申し込み 5月20日 日までにインターネットまたはファクスで、氏名・生年月日・電話番号をNPO法人ヒトトキ ☎/FAX74-6735) へ。

母子家庭等就業支援講習会

子育て支援課 ☎ 66-1108

ID 0012008

介護職員初任者研修(名古屋水曜コース)

と き 7月3日～10月30日 全16回

条 件 40.5時間の自宅学習が可能なる方

教材費 6,600円

パソコン初級講座(名古屋土曜コース)

と き 6月29日～10月12日 全15回

教材費 2,475円

※託児あり

調剤薬局事務講習(名古屋月曜コース)

と き 7月1日～8月26日 全7回

教材費 3,600円

【共通事項】

対 象 ひとり親家庭の母などで全日程参加できる方

定 員 20人(定員を超えた場合は抽選)

申し込み 5月7日 日～29日 日 に直接子育て支援課へ。

身近な相談役

民生委員・児童委員

福祉課 ☎ 66-1104

ID 0013286

市役所、社会福祉協議会などと皆さんをつなぐ橋渡し役として、高齢者、障がい者、児童、生活困窮者などに必要なサービスの情報を伝えたり、相談を受けます。

地区の民生委員・児童委員が分からないときは福祉課または社会福祉協議会(☎69-3911)に連絡してください。

※相談内容・個人情報を他人が知ることはありません。

流域モニタリング一斉調査

環境清掃課 ☎ 57-4100

ID 0244431

河川やため池など身近な水環境を調査します。

と き 6月5日 日～9月30日 日
と ころ 身近な川、湖、海、水路、ため池など

申し込み 5月16日 日までに電話またはメールで、住所・氏名・電話番号を環境清掃課(✉kankyo@city.gamagori.lg.jp)へ。

※小学生以下は保護者同伴。

令和6年度消防団幹部が 決まりました

消防本部総務課 ☎ 68-0936

団 長 松下 知充

副団長 杉浦 和朗、松坂 秀和

◎分団長 ○副分団長(敬称略)

第1分団

◎佐々木祐哉 ○加藤 喬士

第2分団

◎小久保嗣政 ○河野 重成

第3分団

◎高橋 誠 ○歌見 誠司

第4分団

◎小嶋 隼平 ○吉田 伸也

第5分団

◎神田 清志 ○金田 翔平

第6分団

◎西 航平 ○鋤柄 隆俊

第7分団

◎吉田 哲也 ○足立 匠

第8分団

◎牧原 瞭 ○市川 喬章

第9分団

◎山口 修司 ○春日井 章仁



外来生物から生態系を守ろう ～セアカゴケグモ～

環境清掃課 ☎ 57-4100

ID 0205505

外来生物を「入れない・捨てない・
拡げない」

セアカゴケグモは、建物の隅やコンクリートの割れ目など、日当たりの良く外敵から攻撃されにくい場所に生息しています。攻撃性はありませんが、発見した場合は、足で踏みつぶす、または殺虫剤を噴霧して駆除してください。触れる場合も軍手を使用し素手で触らないように注意してください。

市内でも、セアカゴケグモをはじめとした外来生物が多く発見されています。

その他の外来生物の例

・メリケントキンソウなど

※ハクビシンやアライグマなど農作物を荒らす有害鳥獣については農林水産課(☎66-1126)へ。

住宅についての補助金あります！

①住宅省エネ改修推進事業費補助金 ID 0308604

建築住宅課 ☎ 66-1132

カーボンニュートラルの実現に向け、既存住宅の省エネ改修費用を補助します。

条件

- ・既存の戸建住宅・長屋・共同住宅であること
- ・①省エネ基準レベルまたは②ZEH水準に適合する全体または部分改修を行うこと
- ・省エネ改修後に住宅の耐震性が確保されていること

補助額 設計改修に要する費用の①2/5 (上限30万円)、②4/5 (上限70万円)

契約・着工前に
申請して
ください

②三世帯同居・近居住宅支援補助金 ID 0288017

対象 三世帯で新たに市内で同居・近居するために、住宅を新築、リフォーム、購入する方

主な要件

- ・子世帯と親世帯は過去1年間に三世帯で同居していない
- ・子世帯が市外からの移住・市内の借家からの住み替えである
- ・耐震性能を有する建物であること (リフォームの場合)

補助額 補助対象額の1/2

同居：新築・購入 (上限20万円) 同居：リフォーム (上限10万円) 近居：新築・購入 (上限5万円)

加算 次の条件に該当する場合は補助額に加算あり

対象建物が居住誘導区域内にあり、子世帯に18歳以下の子どもがいる同居 (加算10万円)、近居 (加算5万円)

③空家解体費補助金 ID 0263829

老朽化した空家の解体工事費の一部を補助します。

対象 1年以上使われていない空家で、次の条件に該当する住宅

①昭和56年5月以前着工 ②事前調査で倒壊危険空家と判定

補助額 工事費などの1/2の額

①老朽空家 (上限15万円) ②倒壊危険空家 (上限20万円) ①②両方該当の場合は、最大35万円



④空家利活用事業費補助金 ID 0265436

市が実施する「空家・空き店舗バンク」に登録した物件に対し次の補助があります。※店舗は対象外

●リノベーション工事

条件

- ・リノベーション工事または自ら行うDIY工事であること
- ・耐震性能を有する建物であること
- ・工事後5年以上の使用が見込まれること

対象 空家を購入した・借りた方 **補助額** 上限30万円

加算 ①②各10万円

①市外からの移住、市内の借家からの住み替えなど ②居住誘導区域内の空家

●家財処分

条件

家財処分後、2年以上空家・空き店舗バンクに登録が見込まれること

対象 空家所有者 **補助額** 上限10万円

⑤空家・空き店舗バンク登録 ID 0140352

空き家・空き店舗の所有者と利用したい人をつなぐ制度です。物件情報を市に登録すると、市ホームページで公開し、買いたい・借りたい人が検索できるようになります。

物件登録・物件利用者登録は随時受け付けています。

★①②④は耐震改修補助金と併用可

特別支援学校 体験入学・学校説明会

学校教育課 ☎ 66-1165

ID 0194514

小・中・高等学校入学予定で、障害を有する可能性があると思われる児童・生徒と保護者を対象に、次の学校で体験入学を行います。

- 豊川特別支援学校 (☎ 88-2553)
対象 知的な発達に遅れのある児童・生徒
 - 岡崎特別支援学校 (☎ 0564-72-5600)
対象 手足の不自由な児童・生徒
 - 大府特別支援学校 (☎ 0562-48-5311)
対象 病気で療養している児童・生徒
 - 岡崎盲学校 (☎ 0564-51-1270)
対象 視覚に障害のある児童・生徒
 - 豊橋聾学校 (☎ 0532-45-2049)
対象 耳の聞こえに心配がある、または聞こえに起因することばの発達に遅れがある児童・生徒
 - 愛知教育大学附属特別支援学校 (☎ 0564-21-7300)
対象 知的な発達に遅れのある児童・生徒
- 申し込み 電話で体験入学希望の学校へ。
その他 随時相談に応じます。

特別障害者手当の改定

福祉課 ☎ 66-1106

4月～次の額に改定します。
特別障害者手当 ID 0193623
28,840円 (旧 27,980円)
障害児福祉手当 ID 0193627
15,690円 (旧 15,220円)
経過福祉手当
15,690円 (旧 15,220円)
※県加算額は変わりません。

キャッシュレス決済 手数料補助金

産業政策課 ☎ 66-1119

ID 0030401

キャッシュレス決済事業者に支払う決済手数料の一部を補助します。

補助額 対象経費の1/3以内(上限3万円)

対象 市内の店舗が支払った4月～令和7年1月のうち最大6カ月分の決済手数料

申し込み 令和7年2月28日迄までに、直接または郵送で、申請書(産業政策課、市ホームページにあります)・必要書類を産業政策課(〒443-8601)へ。

勤務先の不正は通報を 公益通報制度について

行政課 ☎ 66-1155

ID 0308162

もし、勤務先で刑事罰などの対象となる不正を把握した場合は、次の通報先へ相談してください。

通報者は、通報を理由とする解雇やその他の不利益な取扱いを受けません。

通報先窓口 通報者が勤務する事業所、処分などの権限を有する行政機関(市の場合は行政課)、報道機関など

○蒲郡市役所での昨年度通報受付実績は0件でした。

地震に備えましょう

危機管理課 ☎ 66-1208

無料で家具を固定します ID 205634

居間、台所、寝室など普段生活している部屋の家具を4点まで固定します。

対象 65歳以上の方、身体障害者手帳を所持している方、要支援・要介護認定を受けている方のみで構成されている世帯

ブロック塀撤去補助金 ID 20210424

対象 道路、公共施設に面した高さ60センチ以上のブロック塀を撤去する方

補助金額 1敷地10万円まで

※撤去工事着手前に申請してください。

【共通事項】

申し込み 申込書(危機管理課、市ホームページにあります)を直接危機管理課へ。



相続・贈与

争族にならないための
生前対策にも応じます

初回相談無料

加藤智税理士事務所

お気軽にご相談下さい TEL.0533-68-7160

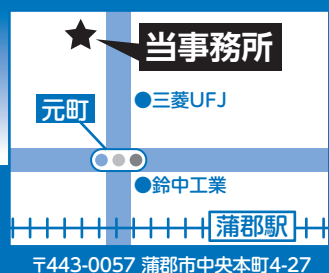

加藤智税理士

検索

令和6年度の地区総代が決まりました

◎は各地区の地区会長（敬称略）

大塚地区

◎相楽町 鈴木 宏典
東大塚 山口 俊明
◎西大塚 小林 正敬

三谷地区

◎東区 青木 尚登
松区 水藤 博文
◎上区 鈴木 正
中区 立岩 忠
北区 市川 博章
西区 平野 良則

蒲郡町部

◎府相区 横山 朝一
◎小江町 勝田 則幸
◎港区 星野 孝文
◎栄町 鈴木 康夫
◎蒲郡西 宮田 年康
◎吉光区 細井 政雄
◎宮成区 柴田 芳宏
◎蒲郡東 西浦 恭司
◎蒲形 小林 正視
◎新井形町 野田 正実

蒲郡東西北部

◎豊岡町1区 大場 富士弥
◎豊岡町2区 大場 義信
◎五井町 小田 貞夫
◎平田町 金澤 裕生
◎水竹町 竹内 照雄

塩津地区

◎清田町 小田 安広
◎坂本町 千賀 英司
◎神ノ郷町 倉橋 勝良

竹谷町区

◎竹谷町 富田 安臣
◎西迫町 榎原 関保
◎拾石町 細井 時雄
◎鹿島町 本多日出男
◎水野 幸昌

形原地区

◎形原1区 天野 忠則
◎形原2区 壁谷 和美
◎形原3区 近藤 吉一
◎形原4区 與田 智昭
◎形原5区 大竹 一三
◎形原6区 三田 隆之
◎形原7区 荒島 義信
◎形原8区 藤田 幸三
◎形原北浜区 大須賀 勝

西浦地区

◎稲生 壁谷 亮二
◎馬場 壁谷 隆
◎知柄 鈴木 成人
◎橋田 尾崎 隆雄
◎龍田 尾崎 博敏

協働まちづくり課 ☎ 66-1179

名鉄電車
応援企画

電車で行こう



仁吉まつり

義理と人情に生きた幕末の侠客「吉良の仁吉」をしのいで行われる、人情味あふれる祭りです。周辺道路が歩行者天国となり、イベントや青空市が行われます。

とき 6月2日回 午前9時～午後4時

ところ 源徳寺・福泉寺周辺（名鉄上横須賀駅から徒歩3分）

問合せ 西尾みなみ商工会（☎ 0563-32-1141）、西尾市商工振興課（☎ 0563-65-2168）

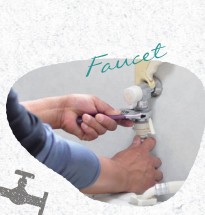

水まわり・内装・リフォーム
安心の地元業者
“宮田住設”にお気軽にお声掛けください。



株式会社
宮田住設

地元繁栄に貢献します！

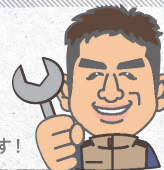

トイレ・洗面化粧台・給湯器取替・水漏れ・上下水道工事等

〒443-0102 愛知県蒲郡市金平町植地 11-1

☎ 0533-57-8088

営業時間 8:00～17:00 FAX 0533-57-8072

蒲郡市上下水道指定工事店 愛知県知事許可（般-31）第 66784 号



健診を受けよう

保険年金課 ☎ 66-1221

国民健康保険・後期高齢者医療に加入している方に、特定健診・健康診査のお知らせを発送します。健診は生活習慣病の予兆を発見するきっかけになります。

対象 **特定健診** 40歳以上の国民健康保険加入者
後期健診 後期高齢者医療加入者

受診するときはそのまま、医療機関に渡してください。
※3月以降に国保に加入した方は加入月の翌々月、今年75歳になる3～9月生まれの方は誕生日翌月頃に送付します。

費用 無料(約1万円相当)

ピンク色の封筒で届きます

分かりやすい!



どんな検査をするの?

内容 身体測定、血圧測定、尿検査 ほか

※医師が必要と判断した場合は採血、心電図検査を追加する場合があります。

時間 約1時間



創業支援補助金

産業政策課 ☎ 66-1119

ID 0262669

創業・創業後の営業に必要となる費用(登記費用、備品購入費、物件賃借料など)の一部を補助します。

補助額 対象経費の1/2(上限額20万円) ※特定創業支援を受けた場合は上限50万円

対象 市内で創業後5年未満の個人・法人、令和7年2月までに創業予定の個人

申し込み 令和7年1月31日昼までに、直接または郵送で、申請書(産業政策課、市ホームページにあります)を産業政策課(〒443-8601)へ。

PCB廃棄物の処理期限が近づいています

環境清掃課 ☎ 57-4100

電気機器(トランス・コンデンサーなど)の絶縁油や業務用の蛍光灯安定器に利用されていたPCB(ポリ塩化ビフェニル)は毒性があるため、現在では製造・使用が禁止されています。法定処理期限が近づいています。古い機器を使っている事業者の方は確認をお願いします。
処理期限 令和9年3月31日まで
※高濃度PCBは既に処分期間が過ぎています。発見したらすぐ連絡してください。

問合せ先 東三河総局環境保全課(☎ 0532-35-6114)

先端設備等導入による支援

産業政策課 ☎ 66-1119

ID 0001884

国の導入促進指針などに適合する先端設備等導入計画を策定し、認定を受けることで、導入設備にかかる固定資産税の軽減を受けることができます。

対象 先端設備(マシニングセンタや受変電装置など)を市内事業所に導入する中小企業者

税制支援 対象設備にかかる固定資産税の課税標準額を3年間1/2または賃上げ表明をした場合は4年間1/3に軽減

問合せ先

認定：産業政策課

固定資産税：税務課(☎ 66-1114)

防災行政無線定期点検

危機管理課 ☎ 66-1208

同報系防災行政無線(屋外スピーカー)の定期点検を行うため、防災ラジオに雑音などが入ることがあります。

とき 5月13日(日)～17日(金)

文化広場の利用停止

スポーツ推進課 ☎ 66-1222

利用停止期間

体育館：7月1日(日)～令和7年3月下旬

ふれあい会館：11月1日(金)～令和7年3月下旬

※ゲートボール場、多目的運動場は利用可

税についてのお知らせ

税務課 ☎ 66-1116

令和6年度～森林環境税を賦課します

森林環境税(国税)は、温室効果ガス排出削減目標の達成や災害防止等を図るための森林環境整備等に必要な地方財源を安定的に確保する目的で創設された国税です。国内に住所を有する個人に対して1人年額1,000円を課税し、市県民税均等割と併せて市が賦課徴収を行います。

定額減税のお知らせ

令和6年度市・県民税の所得割額が本人1万円と、国外居住者を除く扶養親族1人につき1万円を減額します。合計所得金額1,805万円以下で所得割が発生する方が対象です。また、均等割額及び森林環境税額は減税の対象にならないため、負担する税額は残ります。

環境清掃課 ☎ 57-4100

エコ美とエコばあちゃんの知恵袋

生ごみ減量の3ステップ

- なるべく濡らさない**

野菜などの皮むきは、新聞紙の上で。

購入費の一部補助もあるのよ!
- 水切りネットで絞る**

水を絞ると約15%も軽くなる!
- 生ごみ処理機を使う**

生ごみ処理機を使えば、ごみを家庭で処理できる

生ごみを減らすだけでも、ごみの全体の減量にとっても効果があるのよ!

生ごみを減らそう

Jアラート全国一斉情報伝達試験
危機管理課 ☎ 66-1208

防災行政無線によるJアラート伝達試験を行います。
と き 5月22日(火) 午前11時
その他 防災ラジオにも同じ放送が流れます。

手話通訳者を派遣します
福祉課 ☎ 66-1106
ID 0230407

講演会や会議などへ手話通訳者を派遣します。
費用 1時間3,000円程度(交通費別)
申し込み 講演会などの開催日2週間前までに直接、電話、ファクスで申込書(福祉課、市ホームページにあります)を福祉課(FAX66-3130)へ。

がまけいちゃんねる24

自転車違反取締強化中!

市内で多い違反

- 信号無視・一時不停止・右側通行
3カ月以下の懲役、5万円以下の罰金
- 携帯電話の使用
5万円以下の罰金
- 並進
2万円以下の罰金、科料

「知らなかった」ではすまされません

蒲郡警察署 ☎ 68-0110

BOAT RACE 蒲郡

LINE@

@brgamagori
「友だち登録」をしてね!

SG G1 G2 G3 ホワイトロー一般戦 ※発売日程などは変更になる場合があります。

	1	2	3	4	5	6	7	8	9	10	11	12	13	14	15	16	17	18	19	20	21	22	23	24	25	26	27	28	29	30	31					
	水	木	金	土	日	月	火	水	木	金	土	日	月	火	水	木	金	土	日	月	火	水	木	金	土	日	月	火	水	木	金					
本場	創刊70周年記念中日入ボート杯 第53回竹島弁天杯						マンスリーBOATRACE 争奪戦						日本財団会長杯争奪戦						場外発売のみ 第2回愛知・名古屋アジア・アジアパラ大会協賛競走																	
5月	声屋 モーニング			三国 モーニング			唐津 モーニング			戸田 モーニング			クニサカシ モーニング			GII企業杯 びわこ			GIII企業杯 津			GIII企業杯 常滑			GIII企業杯 浜名湖			GIII企業杯 戸田								
	常滑			福岡 薄暮			常滑			休			GII企業杯 びわこ			GIII企業杯 津			常滑			浜名湖 薄暮			戸田											
	津			常滑			GIIレディースオールスター 宮島			戸田			GII企業杯 びわこ			GII企業杯 びわこ			SGボートレースオールスター 多摩川			常滑			津			児島								
	ヴィナスシリーズ びわこ			平和島 薄暮			津			多摩川 薄暮			常滑			常滑			常滑			常滑			常滑			常滑			常滑					
	宮島			常滑			常滑			常滑			常滑			常滑			常滑			常滑			常滑			常滑			常滑			常滑		
場外発売	丸亀 ナイター			桐生 ナイター			丸亀 ナイター			大村 ナイター			若松 ナイター			GIII企業杯 びわこ			GII企業杯 びわこ			GII企業杯 びわこ			GII企業杯 びわこ			GII企業杯 びわこ			GII企業杯 びわこ			GII企業杯 びわこ		



絵を見て、まちがいを10カ所見つけてね。
正解者のうち、抽選で5人に図書カードをプレゼントします。



応募方法

はがきまたはファクスに①答え(どちらかの絵に○をつける)②住所③氏名(ふりがな)④年齢⑤電話番号⑥**広報紙の感想**などを書いて秘書広報課(〒443-8601 FAX 66-1192)へ。当選者と答えは、広報がまごおり7月号に掲載します。

締切 5月15日(日)

3月号当選者

- 市川 芳子(竹谷町)
- 竹内 久子(三谷町)
- 孕石 奏奈(西迫町)
- 牧原 雅春(西浦町)
- 三浦 丈二(鹿島町)



画:とうふねこ座
市川雅子

(50音順・敬称略)

3月号の答え



子ども武将隊

パカラッパカラッと馬に乗ってやってきたのは、この地域を治めるお殿様。町の様子を見に来たようです。よく見ると、みんなの知ってる誰かに顔が似てるな。

「殿様!!読んでいただきたいものが!!」

そこに大きな声が響き渡りました。声のする方を見てみると、小さな子ども武将隊が!精巧に作られた甲冑を着ています。子ども武将隊の登場に、子どもや動物たちが集まってきました。

「この甲冑かっこいいワン!」

「僕は紙を折って兜を作ったぞ!よし、チャンバラごっこしよう!」

「やってやるニャン!」

「ところでこの手紙はニャンだ?」

「この手紙には、僕たちの願いを書きました。殿様、ぜひ読んでください。」

「おお、そうかそうか。ありがとう。君たちの想いは受け取った。それにしてもすばらしい甲冑だ。なんとも頼もしい。」

子ども武将隊のおかげでこの地はこの先も安泰そうです。

西浦駅待合所オープン



3月23日

学生コンペで設計案が決まった待合所が完成しました。この日はあいにくの雨でしたが、オープンをお祝いしようと、多くの人が集まりました。

ふれあい 宅配便



街の話題や出来事を写真で紹介します

竹島地区ライトアップ

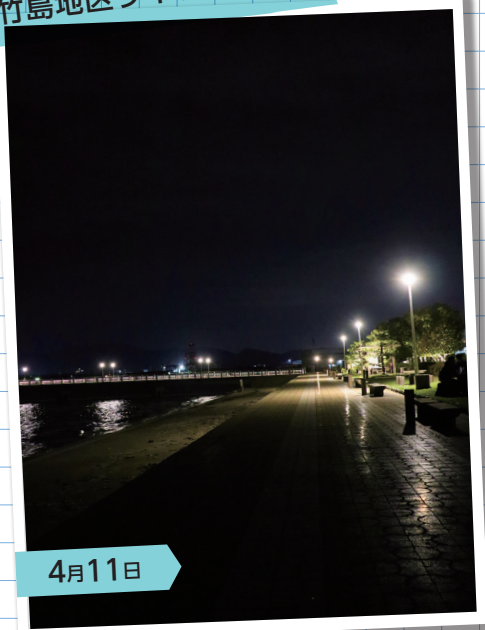

4月11日

夜間の魅力アップを図る、「あかり」の社会実験が始まりました。竹島橋のほか、竹島園地のモニュメントや樹木がライトアップされ、一帯は温かな光に包まれていました。



ハッピーキッズ・フォトスタジオ HAPPY KIDS PHOTO STUDIO

令和4年
11月生まれ

豊岡町

はるひ
田中 悠蒼くん

お食い初めで袴を着たよ 元気いっぱい
いすくすく大きくなってね

令和3年
6月生まれ

杣岡町

あんず
愛葉 杏子ちゃん

元気いっぱい最強あんず!

令和4年
1月生まれ

形原町

やまと
壁谷 大和くん

毎日ニコニコ可愛い大和くん。元気に
大きくなってね!



写真大募集!! このコーナーに登場するお子さん(対象:おおむね2歳児以下)を募集します。

掲載を希望する方は、秘書広報課(☎66-1145)または市ホームページ「広報がまごおり」からお申し込みください。

あたりまえのもので、特別な家づくり。
家づくりをはじめた時から住まいの在り方を考えてきました
その結果として、今の型があります

Ozの木の家



木の家 Oz Works 株式会社

〒443-0104 愛知県蒲郡市形原町南新田49-5

☎ 0533-57-3133

✉ info@oz-works.com

木の家 オズワークス



Website



Instagram