広報がまごおり
Gamagóri
2025
1
No.1269

完成！堤防アート「蒲暦（かまごよみ）」

Gamagori City 70th Anniversary
愛し愛され蒲郡

2025
1
NO.1269
広報がまごおり
Gamagóri

DATA 統　計

人口と世帯／12月1日現在				
人口	77,581人	（－44）	出生	37人
男	38,265人	（－27）	死亡	79人
女	39,316人	（－17）	転入	145人
世帯	33,813	（＋4）	転出	143人

（　）内は前月比

火災と救急			
	11月件数	累計（1～11月）	
火災	1件	22件	（－4）
救急	313件	3,918件	（＋185）

（　）内は前年比

犯罪発生状況／1～10月		
総数	413件	（＋60）
侵入盗	32件	（－1）
自動車盗	3件	（＋1）
特殊詐欺	7件	（＋6）
自転車盗	83件	（＋23）

（　）内は前年比

交通事故発生状況／1～10月		
死亡事故	2件	（＋2）
人身事故	254件	（＋16）

（　）内は前年比

今月の納税

- 市県民税 ―― 4期分
- 国民健康保険税 ―― 7期分
- 後期高齢者医療保険料 ―― 7期分

〈納期限〉1月31日㈮

※口座振替の方は、預金残高の確認をお願いします。

今月の手当

- 児童扶養手当 ―― 11～12月分
- 市遺児手当 ―― 11～12月分

〈振込日〉1月10日㈮

※受給者指定の金融機関に振り込みます。確認してお受け取りください。

能登半島地震などの義援金について
市役所玄関案内で受け付けています。

マチイロ
広報がまごおりをスマートフォンへ配信しています。

CONTENTS 目　次

表紙解説・統計 2
市長新年挨拶 3
ガマトピック 4
特集
令和6年度上半期財政状況 5
人事行政の運営状況 6－7
市県民税申告・確定申告 8－9
健康情報 10－11
子育て情報 12
市民相談 13
公共施設案内 14－16
お知らせ 17－29
クイズまちがいさがし 30
ふれあい宅配便 31

Cover Photo 今月の表紙

堤防アート「蒲暦」完成式（12月1日）

市民会館の南側、堤防に描かれた絵が約30年ぶりに新しく生まれ変わりました。延べ1,500人以上の方が参加し、東から西へ蒲郡ならではの暦を描いた450メートルの長～い壁画が完成。完成式では最後の筆入れを行いました。皆さんの知らない蒲郡が描かれているかも！？（ひ）

新春のごあいさつ

蒲郡市長
鈴木　寿明

新年明けましておめでとうございます。

市民の皆様におかれましては、健やかな新春をお迎えのことと、心からお慶び申し上げます。また、日ごろから市政に対するご理解とご協力を賜り、厚くお礼申し上げます。本年もどうぞよろしくお願い申し上げます。

本市は、昭和29年4月1日の市制施行以来、昨年4月1日で市制施行70周年を迎えました。「愛し 愛され 蒲郡」というテーマで、4月の記念式典をはじめ、東京ディズニーリゾート®スペシャルパレード、名鉄復刻塗装列車、愛知県民茶会、特別巡回ラジオ体操、海上自衛隊舞鶴音楽隊コンサート、本市出身の芥川賞作家・平野啓一郎さんと直木賞作家・宮城谷昌光さんの講演会、市民会館南の堤防アートなど、様々な記念事業を実施してまいりました。今後も、市民の皆様が蒲郡を愛すると同時に、蒲郡市民に限らず広く愛されるまちを目指してまいります。

今年度中に開通予定の国道23号蒲郡バイパスは、現在、西部区間（幸田芦谷IC～蒲郡IC）は暫定2車線で供用し、東部区間（蒲郡IC～豊川為当IC）は国におきまして鋭意工事を進めていただいております。国道23号名豊道路の中で、唯一の未開通区間である蒲郡バイパスの東部区間が開通することで、国道23号名豊道路の全線開通となり、沿線地域の活性化や産業振興への寄与が大いに期待されるところでございます。

また、「シティセールス」「サーキュラーエコノミー」「ゼロカーボン」の推進を引き続き図るとともに、新たな施策として、本市の計画や施策に「健康」「幸福」の視点を盛り込むことで、市民が幸福感を感じながら健康で住み続けられるまち「イネーブリングシティ」の形成に取り組んでおります。今後も引き続き、市民のウェルビーイングの実現のため、市民憲章にある「ひとづくり」「いえづくり」「まちづくり」を原点に、官民一体となったワンチームで市政運営に取り組んでまいります。

最後になりますが、今年1年が皆様にとりまして、輝かしい年となりますことを祈念いたしまして、年頭の挨拶とさせていただきます。

名豊道路全線開通直前記念イベント
（蒲郡バイパス）

ID 0322343

開通前の国道 23 号蒲郡バイパスでウォーキングや働く車の展示などのイベントを行います。

と　き　2 月 16 日(日)　午前 9 時～午後 3 時
・ウォーキング　午前 9 時 30 分～

ところ　国道 23 号蒲郡バイパス国坂トンネル～五井トンネル（往復約 2 キロ）

集合場所　竹島ふ頭　※臨時駐車場あり・シャトルバスで現地へ。

対　象　市内在住の方

定　員　1,250 人

申し込み　1 月 15 日(水)　午前 10 時～ QR コードで。

その他　現地へ直接来場はできません。

提供　名四国道事務所

道路建設課　☎ 66-1173

市民限定!!

RALLY 三河湾 2025 チケットプレゼント！

ID 0322468

とき・ところ

ラグーナ KIZUNA 会場　1 日観戦券
スペシャルステージ 1 回とラリーカーのデモ走行
①3 月 1 日(土)　午後 2 時 30 分～ 4 時 30 分（予定）
②3 月 2 日(日)　午後 1 時～ 3 時（予定）

スパ西浦モーターパーク　SS 観戦券
スペシャルステージ 2 回の観戦
③3 月 1 日(土)　午前 9 時 30 分～午後 3 時（予定）

対　象　市内在住の方

枚　数　①② 100 枚、③ 30 枚（定員を超えた場合は抽選）

申し込み　1 月 11 日(土)～ 15 日(水)にインターネットから。

その他　1 月 17 日(金)までにメールで届く結果通知を確認後、コンビニで発券（発券手数料 495 円が必要です）
※チケット一般販売は 1 月 18 日(土)～

ラリー三河湾推進室　☎ 66-1231

令和６年度 上半期
財政状況

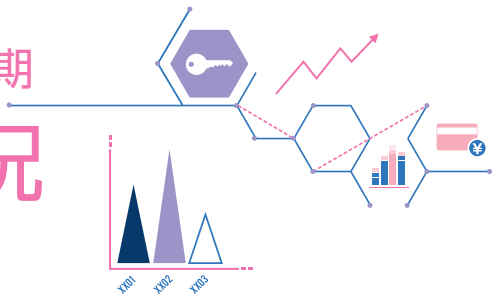

財政課 ☎66-1177

令和6年度上半期（9月30日現在）の予算・執行状況などをお知らせします。※決算額とは異なります。

一般会計

歳入　（単位：万円・%）

（区分）	予算現額	収入済額	執行率
市税	130億7,700	81億3,695	62.2
諸収入	84億 539	4億2,526	5.1
国庫支出金	66億1,181	14億4,268	21.8
繰入金	48億9,663	910	0.2
市債	33億2,380	0	0.0
地方交付税	30億9,000	25億1,223	81.3
県支出金	21億 924	2億4,582	11.7
地方消費税交付金	18億4,300	11億2,441	61.0
使用料及び手数料	5億9,093	2億8,280	47.9
繰越金	5億8,908	9億9,749	169.3
財産収入	3億 3	4,498	15.0
地方譲与税	2億5,218	8,147	32.3
分担金及び負担金	5,368	557	10.4
その他	25億 22	10億6,204	42.5
合計	476億4,299	163億7,080	34.4

歳出　（単位：万円・%）

（区分）	予算現額	支出済額	執行率
総務費	136億9,092	19億1,104	14.0
民生費	131億8,435	44億 84	33.4
衛生費	64億7,077	16億2,836	25.2
教育費	52億1,655	12億9,388	24.8
土木費	32億3,069	8億5,838	26.6
公債費	23億8,779	11億9,962	50.2
消防費	15億2,951	5億7,183	37.4
商工費	10億5,833	5億3,435	50.5
農林水産業費	5億5,944	9,469	16.9
議会費	2億6,044	1億4,234	54.7
その他	5,420	280	5.2
合計	476億4,299	126億3,813	26.5

特別会計

（単位：万円・%）

会計名	予算現額	収入済額	執行率	支出済額	執行率
国民健康保険事業	79億5,170	27億5,714	34.7	28億2,934	35.6
後期高齢者医療事業	25億8,190	5億4,518	21.1	9億1,120	35.3
土地区画整理事業	8億5,995	4億2,642	49.6	2億4,834	28.9
公共用地対策事業	2億7,590	6億9,494	251.9	490	1.8
三谷町財産区	2,960	3,914	132.2	341	11.5
西浦町財産区	1,460	1,173	80.3	91	6.2

市債

（単位：万円）

会計名	借入残高
一般（うち臨時財政対策債）	190億3,976（109億 735）
土地区画整理	20億7,328
水道	7億2,716
下水道	83億8,555
病院	26億9,870
モーターボート	6億8,236
合計	336億 681

企業会計

（単位：万円・%）

会計名		収入予算現額	収入執行済額	執行率	支出予算現額	支出執行済額	執行率
水道	収益的	19億2,930	8億4,563	43.8	19億5,170	5億2,670	27.0
	資本的	22億1,711	6,715	3.0	37億5,139	3億2,059	8.5
下水道	収益的	26億8,600	14億2,884	53.2	25億6,340	3億1,755	12.4
	資本的	40億8,964	4億1,764	10.2	48億 102	13億2,087	27.5
病院	収益的	101億1,500	48億2,079	47.7	108億6,530	45億 284	41.4
	資本的	11億1,740	3億2,250	28.9	18億2,571	11億4,490	62.7
モーターボート	収益的	1,732億9,020	630億 88	36.4	1,647億 880	586億9,018	35.6
	資本的	2億	—	—	29億8,170	22億8,195	76.5

市の財産

土地	2,782,122㎡
建物	292,137㎡
有価証券	1億5,535万円
基金	279億1,666万円

人事行政の運営状況

人事課　☎66-1163（人事）
☎66-1164（給与）

市職員の任免、職員数、給与、勤務条件などの状況をお知らせします。職員の勤務条件、給与などは、地方自治法と地方公務員法の規定に基づき、条例で定めています。

職員の任免・職員数

採用・退職者（令和５年４月２日～６年４月１日採用者・令和５年度退職者）

	採用者	定年	勧奨	普通	退職者計
市長部局	97人	1人	0人	64人	65人
行政職	39	0	0	14	14
保育職	11	0	0	12	12
医療職	47	1	0	38	39
技能業務職	0	0	0	0	0
議会事務局	0	0	0	0	0
消防本部	2	0	0	2	2
消防職	2	0	0	2	2
教育委員会	2	0	0	1	1
行政職	1	0	0	0	0
教育職	1	0	0	1	1
技能業務職	0	0	0	0	0
監査事務局	0	0	0	1	1
合計	101	1	0	68	69

職員数（各４月１日現在）

		年度 5	年度 6	増減数
一般行政	議会	6人	6人	0人
	総務	112	113	1
	税務	30	32	2
	民生	226	226	0
	衛生	73	76	3
	農林水産	13	14	1
	商工	15	18	3
	土木	58	57	-1
特別行政	教育	53	51	-2
	消防	111	111	0
公営企業など	病院	462	469	7
	水道	20	20	0
	下水道	19	21	2
	その他	49	51	2
合計		1,247	1,265	18

職員数の推移（各４月１日現在）

	年度 令和元	2	3	4	5	6	５年前との増減数（%）
一般行政	497人	508人	521人	537人	533人	542人	45人（9.1）
教育	53	53	49	56	53	51	－2（－3.8）
消防	113	112	112	109	111	111	－2（－1.8）
公営企業など	511	534	535	547	550	561	50（9.8）
合計	1,174	1,207	1,217	1,249	1,247	1,265	91（7.8）

※職員数は一般職に属する職員数であり、地方公務員の身分を保有する休職者、派遣職員などを含み、会計年度任用職員は除く。

職員の給与

人件費（令和５年度普通会計決算）

住民基本台帳人口（令和6年3月31日）	歳出額（A）	実質収支	人件費（B）	人件費率（B/A）	（参考）令和４年度の人件費率
77,904人	4,606,022万円	197,015万円	660,898万円	14.3%	16.2%

※人件費には、市長、副市長、教育長、議員、各種委員に支給される給料、報酬などを含む。

初任給（令和６年４月１日現在）

	一般行政職 大学卒	一般行政職 高校卒	技能業務職 高校卒	技能業務職 中学卒
蒲郡市	202,400円	170,900円	185,400円	169,000円
愛知県	207,300	175,000	—	—
国	196,200	166,600	—	—

平均給料・給与月額と平均年齢（令和６年４月１日現在）

	一般行政職			全職員		
	蒲郡市	愛知県	国	蒲郡市	愛知県	国
平均給料月額	315,300 円	327,230 円	323,823 円	317,300 円	356,006 円	336,041 円
平均給与月額	353,770 円	381,302 円	405,378 円	354,105 円	411,964 円	414,801 円
平 均 年 齢	39.7 歳	40.8 歳	42.1 歳	38.5 歳	39.8 歳	42.0 歳

※平均給与月額は、給料、扶養・地域・住居・管理職手当の合計額の平均（県・国は、単身赴任・特地勤務手当などを含む）

年　度	3	4	5	6（試算値）
ラスパイレス指数	101.2	101.2	100.9	100.3

※ラスパイレス指数とは、一般行政職の各経験年数別の平均給料月額を国家公務員を 100 とした場合と比較したもの。

職員手当（令和６年４月１日現在）

種　類	内容（平均支給額：令和５年度普通会計決算）
扶　養　手　当	配偶者 6,500 円、子 10,000 円、父母など 6,500 円 （部長級は、配偶者 3,500 円、父母など 3,500 円） ※ 16 ～ 22 歳の子は１人につき 5,000 円加算
通　勤　手　当	公共交通機関利用者：運賃など相当額（上限 55,000 円） 自動車など利用者：通勤距離に応じて 2,000 ～ 22,500 円 ※片道２キロ未満通勤者や徒歩通勤者には支給なし
住　居　手　当	家賃の額に応じて支給（上限 28,000 円） ※持ち家には支給なし
特 殊 勤 務 手 当	危険・不快・不健康・困難な特殊勤務に従事する職員に支給 （支給対象職員１人当たりの平均支給月額 16,359 円）
時間外勤務手当	正規の勤務時間を超えて勤務した職員に支給 （職員１人当たりの平均支給月額 21,448 円）
期末・勤勉手当	年間支給割合：期末手当 2.45 月分、勤勉手当 2.05 月分 ※職制上の段階、職務の級などにより５～ 20％の加算措置あり
退　職　手　当	自己都合　勤続 25 年：28.0395 月分　35 年：39.7575 月分 最高限度：47.709 月分 勧奨・定年　勤続 25 年：33.27075 月分　35 年：47.709 月分 最高限度：47.709 月分 （１人当たり平均支給額 自己都合 300 万円、勧奨・定年 2,072 万円）

特別職の報酬など（令和６年４月１日現在）

種　類		月　額
給　料	市　長	927,000 円
	副市長	781,000
	教育長	697,000
報　酬	議　長	532,000
	副議長	489,000
	議　員	457,000
期末手当	市　長	年 3.4 月分 （45％の加算措置あり）
	副市長	
	教育長	
	議　長	
	副議長	
	議　員	
退職手当	市　長	給料月額×在職年数× 2.7
	副市長	給料月額×在職年数× 1.75
	教育長	給料月額×在職年数× 1.05

職員の勤務

勤務時間

勤務時間	月～金曜日 午前８時 30 分～午後５時 15 分
休憩時間	正午～午後１時

※市民病院、消防、ボートレース事業部などの変則勤務の職場は除く。

年次有給休暇取得状況（令和５年度）

人　数	1,202 人
1人あたり日数	12.5 日

※１年につき 20 日付与

その他休暇

病気休暇	90 日
特別休暇	結婚休暇５日、夏季休暇５日、産前産後休暇各８週、忌引など

その他

分限（令和５年度）

心身の故障による休職　12 人

懲戒処分（令和５年度）

懲戒処分（戒告以上）　４人

職員の服務

地方公務員法に定められた市職員の義務を周知徹底するため、服務制度に係る研修を実施するとともに、随時、通知文書などにより服務規律の徹底を図っています。また、ハラスメント相談窓口を設置して職場におけるハラスメントの防止に努めています。

職員の人事評価

人事管理の基礎および人材育成に活用するため、人事評価実施規程に基づき、職務における能力評価および業績評価を行っています。

研修

職員研修計画に基づき、戦略的な地域づくりの担い手としての職員の育成に向けて職員研修を実施しています。

令和５年度に実施した研修は合計 69 コースで、延べ受講者数は 2,868 人です。

市県民税申告・確定申告

ID 0344046　税務課　☎66-1116

市県民税申告

完全予約制

とき		ところ
2月4日㈫・5日㈬	午前9時～午後4時	三谷公民館
2月6日㈭・7日㈮		形原公民館
2月10日㈪		西浦公民館
2月12日㈬		大塚公民館
2月14日㈮～3月17日㈪ (㈯㈰㈷を除く、2月22日㈯午前は開場)		市民体育センター

対象　令和7年1月1日現在、市内在住で次のいずれかに該当し、所得税の申告をしない方

- 給与所得、公的年金などの源泉徴収票に記載されていない控除(医療費控除など)を追加する
- 給与や公的年金以外の所得(営業、農業、不動産などの所得や生命保険の年金など)があった

※所得がなくても、国民健康保険税の軽減適用や税証明の発行には申告が必要です。

その他　郵送で提出する場合は、税務課市民税担当（〒443-8601）へ。

申し込み

1月8日㈬～
QRコード
または電話で税務課へ。

※電話での予約は大変混雑するため、インターネットをご利用ください

申告に必要なもの(一部)

①**マイナンバーカード**
※持っていない方は、マイナンバー確認書類と身元確認書類が必要です

②**税務署から届いた案内**

③**本人名義の預金通帳**など口座番号が分かるもの

④**給与、公的年金の源泉徴収票**（年金支払通知書は不可）
※公的年金の源泉徴収票は1月中旬に発送されます
問合先　ねんきんダイヤル（☎0570-05-1165）

⑤**各種控除を受けるための証明書**（医療費控除の明細書や控除証明書など）
※普通徴収で納付した国保税・後期高齢者医療保険料・介護保険料の年間納付済額のお知らせは1月27日㈪に発送します
問合先　保険年金課　国保（☎66-1172）後期（☎66-1102）長寿課（☎66-1176）

※65歳以上で要介護認定を受けていて障害者（特別障害者）控除の対象となる方には、障害者控除対象者認定書を1月24日㈮以降に発送します（障害者手帳を持っている方の一部を除く）
問合先　長寿課（☎66-1176）

よくある質問

・申告する場合は、年末調整を受けた給与所得も申告が必要です。
　源泉徴収票に変更がない時も 16 歳以下の扶養親族は省略しないでください。
・医療費控除の明細書を作成していないと受付できません。領収書は各自で５年間保管してください。
・ふるさと納税ワンストップ特例を申請した方でも、申告する場合は、すべての寄附金を申告してください。

税理士による 無料税務相談所　完全予約制

と　き　2 月 13 日(木)～ 2 月 28 日(金)（(土)(日)(祝)を除く）
午前 9 時 30 分～正午、午後 1 時～ 4 時

ところ　市民体育センター

対　象　次のいずれかに該当する方
・相談内容が簡易な給与所得者、年金受給者
・事業所得、不動産所得、年金以外の雑所得があり、令和 5 年分の所得金額が 300 万円以下（消費税の課税事業者である場合には、令和 4 年分の課税売上高が 3,000 万円以下）
※譲渡所得、山林所得、住宅借入金特別控除（1 年目）、暗号資産、為替差益、国外扶養の追加、贈与税、消費税、相続税の申告相談は、豊橋税務署へ

申し込み　希望日前日（(土)(日)(祝)を除く）午後 5 時までに QR コードまたは電話で税務課へ。
※電話での予約は大変混雑するため、インターネットをご利用ください。

確定申告

e-Taxまたは郵送

スマホやパソコンから国税庁ホームページで確定申告書を作成し、e-Tax または郵送で豊橋税務署（〒 440-8504 豊橋市大国町 111）へ。

問合先　e-Tax ヘルプデスク（☎ 0570-01-5901）

国税庁
ホームページ

税務署　要整理券

と　き　2 月 17 日(月)～ 3 月 17 日(月)
(土)(日)(祝)を除く、3 月 2 日(日)は開場)

ところ　豊橋税務署

整理券
・国税庁 LINE 公式アカウントでの事前発行
・豊橋税務署での当日配布

問合先　豊橋税務署
（☎ 0532-52-6201）

国税庁
LINE 公式アカウント

献血を実施します　ID 0204645

と　き	1月7日㈰　午前9時30分～11時30分、午後1時～4時
ところ	市役所ロビー
対　象	17～69歳の方
持ち物	本人確認できるもの（運転免許証など）
その他	同会場で骨髄バンクのドナー登録も実施します。 （午前9時30分～11時、午後0時30分～3時30分）

市民税非課税世帯対象

令和7年度インフルエンザ等予防接種・がん検診

市民税非課税世帯の方は、インフルエンザや新型コロナウイルス、成人用肺炎球菌の予防接種を無料または一部助成、がん検診を無料で受けることができます。対象になると思われる方のうち、令和6年中に転入、令和5年中に途中退職などの理由で非課税だと証明されていない方は、基準日（1月31日㈮）までに税務課で令和5年分の所得申告を行ってください。

健康カレンダー

名　称	と　き	対　象	ところ
予約制 血糖コントロール塾7.0会	21日㈫ 午後1時30分～3時	血液検査でHbA1c7%前後の方	保健医療センター
予約制 健康・栄養・歯科相談	24日㈮ 午前9時～正午	保健師・管理栄養士・歯科衛生士による相談を希望する方	
認知症家族の交流会、勉強会 「認知症で使える制度」	17日㈮ 午前10時～正午	認知症の方を介護している家族	市役所北棟集会室
脱メタボのための 筋トレ・脳トレ実践教室	11日㈯ 午前9時30分～11時30分	どなたでも	市民会館2階東ホール

名　称	と　き	集合場所	内　容
みんなで楽しく 無理なく三谷歩こう会	13日㈷ 午前9時	若宮公園時計塔前	八剱神社～神明神社～若宮神社の初詣コース (雨天:ラジオ体操ほか)
形原西浦の名所をめぐる ウォーキング会	25日㈯ 午前9時30分 (雨天中止)	こどもの国駅	愛知こどもの国コース

糖尿病教室

市民病院　☎66-2200

とき		ところ	講話の内容
20日㈪	午後2時～3時	市民病院2階講義室	糖尿病とは・合併症
21日㈫			日常生活・検査
22日㈬			網膜症・運動
23日㈭			薬・歯周病
24日㈮			食事

※申し込み不要。どなたでも。

在宅医などへのお問い合わせ

在宅当番医	☎67-2828
休日急病診療所	☎67-2555
休日歯科・障がい者歯科診療所	☎69-8020

1・2月は「はたちの献血」キャンペーン月間

若年層の献血者は10年間で約31%も減少しています。誰かの命を救うため、献血をしてみませんか。

キッチンGAMA

＼旬の味レシピ 冬／

『白菜のしゃきしゃきサラダ』

ID 0139667

【材料】4人分

白菜…… 200g
塩…… 小さじ2/3
コーン缶(水気切る) … 大さじ3
お好きなドレッシング… 大さじ1/2
プロセスチーズ…… 40g
かつおぶし…… 小袋1/2

【作り方】

①白菜を5cmくらいの千切りにして、塩を振って揉んで5分くらい置く。
②しんなりしたら水気をよく切って、コーンと5mm角くらいに切ったチーズを加えて、ドレッシングで和える。
③器に盛って、上にかつおぶしを飾ってできあがり。

おすすめレシピ集「キッチンGAMA」でさまざまなレシピを紹介しています！

キッチンGAMA

ファミリー講座

おやこでたのしみまSHOW

子育て支援課 ☎66-1107
ID 0139667

親子で一緒に楽しめる演奏会です。手遊びやふれあい遊びもあります。

とき 2月22日(土) 午前10時30分～11時30分 **ところ** 生きがいセンター3階ホール
講師 市吹奏楽団アンサンブルほか **対象** 市内在住の入園前の子どもとその家族
定員 20組 **参加費** 無料
申し込み 1月22日(水) 午前10時～直接または電話で中央子育て支援センター（☎69-3511）へ。

児童館で遊ぼう

全館利用時間
午前9時～午後5時

館名＼内容	休館	親子遊び 10時30分～	赤ちゃんといっしょ 10時30分～	絵本の読み聞かせ (幼)10時30分～ (小)15時30分～	みんなで遊ぼう (小)(中)15時30分～
みや ☎67-0077	日	10・17・24・31日(金)	15日(水)	(幼)(火) 28日はエプロンおばさん (小)7日(火)	14日(火) 27日(月) 卓球教室
ちゅうぶ ☎68-0066	日	8・15・22・29日(水)	7・21日(火)	(幼)(金)	23日(木)
にしうら ☎56-0450	日	8・15・22・29日(水)	―	(幼)20・27日(月) 11時～ (小)15日(水) 紙芝居おじさん	23日(木) 15時45分～
おおつか ☎59-6671	月	9・16・23・30日(木) 11時～	―	(幼)10・17・24・31日(金) 11時30分～	18日(土) 14時～ 卓球で遊ぼう
しおつ ☎68-8515	月	10・17・24・31日(金)	21日(火)	(幼)8・15・22・29日(水)	21日(火)
かたはら ☎57-1422	月	9・16・23・30日(木)	10・24日(金)	(幼)(小)(水)	9・16・23・30日(木) いっしょに遊ぼう
がまごおり ☎67-8515	(火)	9・16・23・30日(木)	15日(水) 赤ちゃんサロン	(幼)20・27日(月) (小)(月)、16日(木) 紙芝居	9・23・30日(木)

子育てカレンダー

ところ 保健医療センター **持ち物** 母子手帳

教室・相談	とき	受付時間	対象など	問合先
ママ教室＜予約制＞	14日(火)	午前9時20分～9時30分	妊婦	健康推進課 ☎67-1151
パママ教室＜予約制＞	18日(土)	午前9時20分～9時30分	妊婦とその夫	
もぐもぐ教室(離乳食前期)	16日(木)	午前9時50分～10時	5・6カ月児	
カミカミ教室(離乳食後期)	8日(水)	午前9時50分～10時	9・10カ月児	
2歳児教室	10日(金)	午前9時45分～10時	2歳児	
子育て相談 ※栄養、歯科相談もできます	20日(月)	午前9時30分～11時30分	どなたでも	
うみのこ広場 ※体重測定もできます	16日(木)	午前10時～正午	どなたでも	こども家庭センター ☎56-2305

●母子手帳の交付と妊婦相談は、妊娠届出書を持ってこども家庭センターへ。※母子手帳の交付は要予約
●4カ月・1歳8カ月・3歳児健康診査、1歳児教室、はじめての歯科・2歳児歯科健診は対象の方に個別通知します。

市民相談

お気軽にご相談ください。相談無料、秘密厳守です。
※各日とも正午～午後１時は除く

内　容	と　き		ところ
よろず相談 人権・行政・困りごと ・いじめ など　※電話相談可	1月15・22・29日㈬ 2月5日㈬	午前10時～午後４時	市民相談室（市民課） ☎66-1110
弁護士による法律相談 予約制 予約は相談日前月1日～ ※オンライン予約可	2月5・12・19・26日㈬	午後１時～４時	
弁護士による法律相談 予約制 （　）内は予約開始日	1月10日㈮(1月6日㈪) 1月24日㈮(1月14日㈫)	午後１時～４時	勤労福祉会館相談室 ☎69-3911
福祉の総合相談 介護・障がい・親子・生活困窮など福祉全般	㈪～㈮	午前８時30分～ 午後５時15分	福祉総合相談室 ☎66-1228
年金相談 予約制	1月9・16・23・30日㈭	午前９時30分～午後３時	商工会議所 ㊐豊橋年金事務所 ☎0532-33-4111　自動音声1→2
消費生活相談 ・悪質商法　・多重債務 ・消費者契約トラブル	㈪～㈮	午前9時～午後4時30分	東三河消費生活蒲郡センター ☎66-1204
労働相談 予約制 職場でのハラスメントなど悩み事全般 予約は前日の正午まで	1月8日㈬	午後１時～４時	産業振興部会議室（産業政策課） ☎66-1119
事業承継個別相談 予約制 経営者、後継者、創業希望者向けの事業引継ぎ・受継ぎ相談 予約は１週間前まで	1月14日㈫	午前10時～午後0時30分	
勤労者生活電話相談 勤労・生活・金融など	㈪～㈮	午前10時～午後４時	東三河勤労者福祉サービスセンター ☎0532-64-7777
測量・土地境界相談 予約制 予約は前日の正午まで	1月10日㈮	午後1時～４時	資産マネジメント課 ☎66-1158
耐震改修相談 予約制 予約は前日まで	1月15日㈬～17日㈮	午前10時～午後４時	建築住宅課　☎66-1132
若者就労相談（15～49歳）	㈫～㈯	午前11時～午後７時	がまごおり若者サポートステーション ☎67-3201
子ども・若者相談（おおむね40歳まで） 不登校・ひきこもりなど	㈪㈬㈭㈮	午前９時～午後４時	青少年センター　☎95-3100
家庭・児童の養育相談	㈪～㈮	午前９時30分～午後５時	こども家庭センター ☎66-1213
母子家庭などの相談	㈪～㈮	午前９時～午後５時	子育て支援課　☎66-1108
DV相談　面接相談予約は㈪㈭	㈪㈭	午前９時～午後４時	DV相談室　☎66-1223

虐待などに関する相談や通報は…

18歳未満の子ども （障がい児を含む）	子育て支援課 ☎66-1108　こども家庭センター ☎66-1213 児童相談所全国共通ダイヤル　☎189（24時間対応）	
18～64歳の障がい者	福祉課 ☎66-1106　FAX66-3130　障がい者虐待防止センター ☎68-3612 （夜間・休日）☎66-1111　FAX66-1207	
65歳以上の高齢者	長寿課 ☎66-1105 FAX66-3130	地域包括支援センター 塩津 ☎56-7125　東部 ☎59-6790 中央 ☎69-6674　みらいあ ☎66-0800　西部 ☎58-1136

生命の危険など緊急性が高い場合は
警察（110番）または救急（119番）へ通報してください

博物館 Museum
☎68-1881

むかしのあそび体験コーナー

福笑い・すごろく・めんこ・こま・けん玉・野球盤ゲームなど昔なつかしいおもちゃを楽しむコーナーです。親子で遊びにきてください。

とき 1月5日㈰～26日㈰

ところ 1階エントランスホール

【正月の遊び・すごろく】

お正月に楽しむことの多い「すごろく」。日本のすごろくには「盤双六」と「絵双六」がありました。盤双六は、奈良時代には中国から伝来したと言われ、NHK大河ドラマ「光る君へ」でも何度か登場した白黒の石を使用するもの。絵双六は、江戸時代に広まった、サイコロで出た数の分だけ自分のコマを進めて上りを目指すもので、いわゆる今日のすごろくです。

絵双六は元々、出世を目指すものや、極楽浄土を目指す図案が多かったことから運試しの要素と結びつき、いつしか「その年の運試し」として正月に遊ばれるようになったそうです。

博物館のすごろくは、「商売繁盛双六」（昭和9年）。蒲郡の昔の商店が鮮やかに描かれた珍しいものです。
新年の運試しにいかがですか?

竹島水族館 Aquarium
☎68-2059

館長のひとりごと

小林龍二

リニューアルのメインは、新しくできた深海大水塊水槽（強そうな名前！）がメインですが、今までの水族館側もいろいろと変化した部分があります。その一つがサンゴの水槽です。今までチケット売り場だった部屋を改造して水槽を設置しました。実はサンゴの飼育は魚よりも神経を使います。

私が初めてサンゴを飼育したのは25年前の高校3年生の時です。自分で繁殖させた熱帯魚をペットショップに持っていき、その戦利品としてサンゴを入手し、自宅で飼育を始めました。サンゴの長期的な飼育は最上級に難しいと言われていた時代で、何度やってもうまくいきません。その後、竹島水族館に就職し、初任給で180リットルほどの水槽を買い、自宅で試験的にサンゴを飼うことを続けました。「小林さんの家は玄関にサンゴ礁がある」と近所で話題になったことも。しかし水質や照明、水換え頻度など不明な点ばかりで、少しでも長く飼っているマニアの方の水槽を見せてもらったり、本を読んだり地道に勉強しました。ある程度実力をつけてから、水族館にサンゴを導入しようとしましたが、当時はお金も設備も時間もなく、先輩たちも挑戦しては失敗していたので許可はもらえませんでした。サンゴ水槽を作ればお客さんは釘付けになる！と確信はあったので、反抗的に半ば勝手に始めたりしました。今思うとサンゴよりも管理がしにくい新人飼育員だったと思います。

そんな思い入れのあるサンゴですが、今ではデータが揃い、やるべきことをやれば長期飼育は夢ではありません。魚のように泳ぎ回りはしませんが、私にとっては非常に可愛い大切な生き物です。

そうか！君にもサンゴの素晴らしさが分かるかね！

生命（いのち）の海から

館長　山中　敦子

巳にあやかり

2025年、巳年の到来です。残念ながら当館にはヘビの類の化石はないのですが、ヘビのように首がながーい生物の化石が、吹き抜けのホールの天井から吊下がっています。全長10mを超えるクビナガリュウのなかま、タラソメドンの化石です。恐竜時代の海に暮らしていた爬虫類で、からだの半分近くを占める首には60個以上の骨が連なっています。

顎にぐるりと生えた歯は、いずれもタケノコみたいな形。切ったりすり潰したりすることは不得手なので、とらえた獲物はほぼ丸のみしていたようです。歯があまりすり減っていない様から、柔らかい軟体動物を好んで食べていたとする説もあるようですが、この長い首でイカを丸のみするなんて、想像しただけで大変そう！毎年この時期、餅をのどに詰まらせ救急搬送される人が急増することを思えば、屈強な首の仕組みに脱帽です。

ビア樽にたとえられることもある丸っこいからだは、クジラやイルカのように身をくねらせるには不向きで、脇に生えた四つのヒレをオールのように使って力強く泳いでいたようです。陸上の生物と単純に比較はできませんが、水圧に耐え、この巨体の隅々まで血液を巡らせていた心臓は、さぞ頑丈だったのだろうと想像します。

そんな強者ながら、海底の生きものをとらえるために頭を垂れていた姿で描かれることも多いクビナガリュウ。…なんだか、稲穂を思わせる縁起の良い生物に思えてきたのは、欲目でしょうか。

現代に似た生物がいないこともあり、その生態は謎に包まれています。

1月 イベントカレンダー

ID 0203429

ショー　ワークショップ　おはなし　かんさつ

4	土	観て触れて、科学と親しもう！	ショー
5	日	電子顕微鏡講座 生きもののからだを見てみよう！	かんさつ
11	土	平出さん・中村さんのマジックショー	ショー
12	日	小学校低学年向けかがく工作室 牛乳パックでびっくり箱をつくろう	ワークショップ
13	祝	明日はタロとジロの日！南極の氷を観察してみよう！	かんさつ
		展示解説「化石植物園」	おはなし
16	木	一般科学講座 大人の理科授業ユーリカ！④	ワークショップ
18	土	電子顕微鏡講座 身近なものを見てみよう！	かんさつ
19	日	小学校中学年向けかがく教室 静電気であそぼう	ワークショップ
25	土	おはなしライブ	おはなし
		歩くとポコポコカッポンづくり	ワークショップ
26	日	小学校高学年向け理科実験室 お神酒天神をつくろう	ワークショップ
		展示解説「アノマロカリスとカンブリア紀のなかまたち」	おはなし

各イベントの時間・定員・申込方法などは科学館ホームページで確認してください。

第10回 看板コンクール 作品募集

ID 0203729

科学館正面の円形看板に掲示する作品を募集します。
古代の海の生物たちはどんなようすで生息していたのかな？
楽しく自由に描いてみよう！
特選作品はパネル化し、1年間看板として掲示します。

テーマ　わたしが想像する古代の海の生物たちのようす

対　象　小学生（1人1点）

作　品
- 四つ切画用紙（横描き）　・標語などの文字がないこと
- 応募者のオリジナルで未発表のもの

提出方法　1月4日㊏～31日㊎に直接または郵送で、作品を生命の海科学館（〒443-0034 港町17-17）へ。
※受賞者発表は3月初旬予定

図書館スタッフがえらぶ 今月のオススメ

おいしいおもち 楽しいおもち

図書館 Library

☎69-3706

『おつきさんでおもちつき』
岡田 よしたか / 作・絵
ひかりのくに

月でウサギがもちつきを始めると、集まってきたのは地球人に火星人、土星人！更に星座もやってきて…くすっと笑えるもちつき大会の開催です。

『お椀ひとつで一汁一菜 雑煮365日』
松本 栄文 / 著
NHK 出版

お正月といえば「お雑煮」。そんなお雑煮を様々なアレンジで 365 日楽しむことができる 1 冊です。日本各地の伝統的なお雑煮も紹介されています。

新企画 春

コマと絵馬

お正月気分を盛り上げるコマ、郷土玩具、絵馬などを展示します。

と き 1 月 4 日(土)～ 26 日(日)
ところ 展示室

市民体育センター ☎69-3241

おすすめ

パワーヨガ

しっかりストレッチをして、体幹を鍛えます。経験者のみのクラスです。

と　き 2 月 6・13・20・27 日(木)　全 4 回
午後 1 時 30 分～ 2 時 30 分
対　象 18 歳以上の方
受講料 2,200 円

骨盤底筋トレーニングヨガ

筋力の低下によって起こる症状の緩和や改善を目指します。

と　き 2 月 13・27 日(木)　全 2 回
午後 7 時 30 分～ 8 時 30 分
対　象 18 歳以上の方
受講料 1,760 円

筋膜リリースヨガ

筋膜を意識して身体を動かし、痛みやコリの軽減、冷えやむくみの解消などを目指します。

と　き 2 月 3・10・17 日(月)　全 3 回
午後 7 時 30 分～ 8 時 30 分
対　象 18 歳以上の方
受講料 1,980 円

新規の方は体験ができます。（有料・1 回のみ）ご希望の方は、体育センター受付へ。

その他教室、イベントなど

お知らせ
Information

ID 記事ID　市ホームページで検索できます。

認知機能向上のための フラワーアレンジメント講座

長寿課　☎66-1105
ID 0320966

楽しみながら認知機能のトレーニングができるフラワーアレンジメントを体験しませんか。

と　き　2月12日㈫
午後1時30分～2時30分
ところ　ユトリーナ蒲郡
対　象　市内在住の方
講　師　脳トレフラワーアドバイザー
定　員　10人
受講料　300円
申し込み　1月31日㈮までに、直接または電話で長寿課へ。

月例茶会

文化協会　☎68-5509
生涯学習課

と　き　2月16日㈰
午前10時～午後3時
ところ　市民会館三興庵
席　主　遠山翠雲（表千家）
茶　券　1席600円
販　売　前売　文協事務局
当日　三興庵

市民パソコン教室

生涯学習課　☎66-1167
ID 15653210

①スマホの便利アプリ活用講座
と　き　2月19・26日㈪　全2回
午前9時30分～正午
持ち物　スマホ（アプリのインストールができるもの）

②エクセルで家計簿・住所録作成講座
と　き　2月19・26日㈪　全2回
午後2時～4時30分
持ち物　ノートパソコン（OSがウィンドウズ10以降でエクセルが使えるもの）

【共通事項】
ところ　生命の海科学館メディアホール
対　象　市内在住・在勤の①スマホ②パソコンの基本操作ができる方
定　員　各10人
受講料　2,500円
申し込み　1月22日㈪までに電話、ファクス、はがき、インターネットで住所・氏名・年齢・電話番号を生涯学習課（〒443-0034港町17-17FAX66-1199）へ。

外国人と共に学ぶ防災講座

協働まちづくり課　☎66-1179
ID 0321446

外国人住民と一緒に対話をしながら、地震や避難所など防災について学びます。

と　き　2月9日㈰
午後1時～4時
ところ　市役所北棟集会室
対　象　どなたでも（ぜひ、地域の外国人住民の方と一緒に参加してください）
定　員　20人（定員を超えた場合は抽選）
申し込み　1月31日㈮までにインターネットで協働まちづくり課へ。

スマホの基本とLINE体験教室

生涯学習課　☎66-1167
ID 15653211

と　き　2月12日㈪
①午前10時～正午
②午後2時～4時
ところ　生命の海科学館メディアホール
対　象　どなたでも
定　員　各10人
受講料　無料
申し込み　1月22日㈪までに電話、ファクス、はがき、インターネットで、住所・氏名・年齢・電話番号を生涯学習課（〒443-0034港町17-17FAX66-1199）へ。

芽出し球根の寄せ植え

西浦公民館　☎57-2398
生涯学習課

春の訪れとともに花を咲かせる「芽出し球根」の成長を楽しむ寄せ植えです

と　き　2月4日㈫
午前10時～正午
ところ　西浦公民館
対　象　市内在住・在勤の方
定　員　24人
受講料　2,800円
持ち物　エプロン、持ち帰り用の袋
申し込み　1月14日㈫～　直接または電話で西浦公民館へ。

木下尊惇フォルクローレコンサート
故郷蒲郡に響くボリビアの音楽

文化協会　☎68-5509
生涯学習課

ボリビアの音楽「フォルクローレ」の日本を代表する音楽家・木下尊惇が、生まれ故郷の蒲郡で演奏します。

と　き　2月16日(日)　午後2時（開場：1時15分）
ところ　市民会館大ホール
曲　目　扉を開けておくれ、コンドルは飛んで行く、人生は美しい　ほか
入場料(当日)　一般1,000円(1,500円)、18歳以下500円(700円)
チケット販売　市民会館窓口、文化協会事務局

トークセッション
「フォルクローレとは」
ゲスト：天野なな実

まちづくりびと賀詞交歓会

協働まちづくり課　☎66-1179

まちづくりについて情報交換しませんか。

と　き　1月19日(日)　午前10時～
ところ　勤労福祉会館大研修室
対　象　まちづくりに尽力している または興味のある方
定　員　100人
申し込み・問合先　1月15日(水)までに直接がまごおり市民まちづくりセンター（勤労福祉会館2階 ☎69-5380）へ。

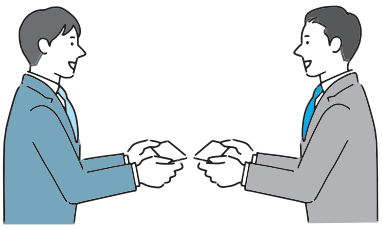

消防出初め式　ID 0285618

消防本部、消防団、女性防火クラブが一堂に会して消防人の士気・装備を披露し、1年の無災害を願います。

と　き　1月12日(日)
午前9時30分～
ところ　竹島ふ頭
★消防訓練展示、ジュニア吹奏楽団による音楽演奏あり

消防本部総務課　☎68-0936

あなたの大切なお車を想像よりも高く!
車の高価買取ならガレージヒロハマへ
車の高額買取・新車販売・中古車販売・車の修理・カスタム・車検など
お車のことならなんでもお任せください。
どんな車も買取します　査定無料
GARAGE HIROHAMA　ガレハマ　蒲郡　検索
営業時間 9:00～20:00　定休日 日曜日
お困りの際はお気軽にお電話ください!
0120-68-2427
〒443-0045 愛知県蒲郡市旭町3-3（蒲郡駅よりお車で2分）

会計年度任用職員
英語指導助手（ALT）外国人登録

学校教育課　☎66-1165
ID 0257802

市内小中学校で英語を教える手助けをします。

対　象
- 英語を母語とし、文書力・文法力が優れている方
- 母国で大学の学士号、修士号を取得し、また、それに相当する学識を有すると認められる方
- 日本の教育や英語教育に関心があり、児童・生徒とともに学ぶ意欲のある方
- 自らの日本語の習得にも意欲的に取り組める方

勤務時間　午前8時15分～午後4時
報　酬　月額269,577円
申し込み　会計年度任用職員登録カード（学校教育課、市ホームページにあります）を直接学校教育課へ。

指定管理者選定委員

行政課　☎66-1155
ID 0193003

市の指定管理者を選定する委員を募集します。

条　件　市内に1年以上居住している満20歳以上で、平日の委員会に参加できる方
募集人員　1人
任　期　4月1日～令和9年3月31日
報　酬　なし
申し込み　1月24日㊎までに、応募用紙（行政課、市ホームページにあります）を直接行政課へ。

会計年度任用職員 介護認定調査員

長寿課　☎66-1176
ID 0152670

要介護認定のための家庭訪問や調査票の作成など、認定調査業務を行います。

資　格　介護または医療の現場で専門的な業務に1年以上携わった経験があり、ワード、エクセルのできる方　※要普通運転免許（AT限定可）
募集人員　1人
勤務時間　㊊～㊎　午前9時～午後4時45分　（原則1年・最長5年まで延長あり）
試験日　2月8日㊐
申し込み　1月24日㊎までに直接または郵送で、申込書・受験票（長寿課、市ホームページにあります）を長寿課（〒443-8601）へ。

ギズボーン フォトコンテスト作品

みなとみらい課　☎66-1281
ID 0321732

蒲郡港と姉妹港提携しているニュージーランドのギズボーン港で展示する蒲郡の風景などの写真を募集します。

対　象　市内在住・在勤・在学の方
条　件　蒲郡を広く紹介するもので、令和5年1月1日以降に撮影した未発表の写真。カラー・白黒の四つ切りまたはA4（ワイド不可）で1人2点まで
入　賞　特選1人、準特選2人、入選7人（1次審査を通過した30点をギズボーンで展示します）
申し込み　3月31日㊊（必着）までに直接または郵送で、写真・応募票（みなとみらい課、市ホームページにあります）をみなとみらい課（〒443-8601）へ。
発　表　令和8年3月頃

募集 Recruitment

令和7年4月採用
社会福祉協議会一般職員

福祉課　☎66-1106

資　格　昭和55年4月2日以降生まれで、社会福祉士、精神保健福祉士、保健師、看護師のいずれかの資格を有する方（採用までに取得見込みも可）
募集人員　1人
試験日　1次：1月12日㊐
　　2次：1月26日㊐
試験会場　勤労福祉会館
申し込み・問合先　1月8日㊋までに、申込書（社会福祉協議会、ホームページにあります）・職務経歴書・各資格証明書（写）を直接社会福祉協議会（☎69-3911）へ。
※要事前連絡

パートタイム会計年度任用職員
DV対策窓口相談員

協働まちづくり課　☎66-1179
ID 0285610

対　象　平成22年4月1日以前生まれで、心理学やカウンセリングに関する知識を有する方
募集人員　1人
業務内容　DV被害相談、周知啓発、研修など
試験日　3月18日㊋
申し込み　1月10日㊎～3月7日㊎（3月5日㊋消印有効）に、申込書（協働まちづくり課、市ホームページにあります）を直接または郵送で協働まちづくり課（〒443-8601）へ。

ココ！

広報がまごおりに広告を出しませんか？

1カ月 20,000円～

秘書広報課　☎66-1145
ID 0168488

掲　載　5月号（4月25日発行）～1年間　毎月各号
発行部数　29,200部
申し込み　2月14日㊎までに直接または郵送で、申込書（秘書広報課、市ホームページにあります）・広告原案（様式自由）・会社案内を秘書広報課（〒443-8601）へ。
※募集数に満たない場合は随時募集

1カ月あたり	掲載料	募集数	サイズ（ミリ）
表紙裏	50,000円	1	52×170
中　面	20,000円	4	52×170
裏表紙全面	250,000円	1	257×170
裏表紙半面	125,000円	2	126×170

パブリックコメント

①イネーブリングシティ基本計画　ID 0322008

本市にかかわるすべての人のウェルビーイングの実現に向けて、幸福を実感し自ずと健康になるまちづくりを実現するための計画です。

担当課　ウェルビーイング推進課
（〒443-0036 浜町4 ☎56-2230FAX67-9101 ✉well@city.gamagori.lg.jp）

②まち・ひと・しごと創生総合戦略　ID 1234567893

一定の人口規模を維持していくため、地方創生に向けた取り組みを計画的かつ効率的に推進していくための方針と事業をまとめるものです。

担当課　企画政策課（〒443-8601 ☎66-1162FAX66-1190 ✉kikaku@city.gamagori.lg.jp）

③蒲郡北地区個別計画（改訂）　ID 0273623

蒲郡北地区（中部中学校区）の学校・保育園・公民館などの将来配置を示す計画を改訂するものです。

担当課　資産マネジメント課
（〒443-8601 ☎66-1214FAX66-1183 ✉k-mane@city.gamagori.lg.jp）

④こども総合計画　ID 0205468

こども施策に関する基本的な方針や重要事項などを定め、こどもに関する6つの計画を一体化した計画です。

担当課　こども政策推進室
（〒443-8601 ☎66-1230FAX66-1187 ✉kodomo2525@city.gamagori.lg.jp）

⑤健康がまごおり21第3次計画　ID 0321993

すべての市民が生涯を通じて、健康で心豊かに生活できることを目的とした計画です。

担当課　健康推進課（〒443-0036 浜町4 ☎67-1151FAX67-9101 ✉hoken@city.gamagori.lg.jp）

⑥空家等対策計画（改訂）　ID 0191244

空家などを取り巻く状況に即し、総合的・計画的に空家等対策を推進するための計画を改訂します。

担当課　建築住宅課（〒443-8601 ☎66-1132FAX66-1198 ✉kenchiku@city.gamagori.lg.jp）

⑦緑の基本計画（改訂）　ID 0321093

都市の緑化を総合的かつ体系的に推進するための計画を改訂するものです。

担当課　都市計画課（〒443-8601 ☎66-1141FAX66-1193 ✉keikaku@city.gamagori.lg.jp）

【共通事項】

募集期間　1月8日㈬～2月6日㈫　※①⑤は1月16日㈫～2月14日㈮

閲覧場所　担当課窓口、情報公開コーナー（市役所4階）、公民館、市ホームページ
※④は児童館でも閲覧可。

提出方法　直接、郵送、ファクス、メールで、意見・住所・氏名・電話番号を担当課へ。

1月の休館日				児童館祝日開館
図書館	博物館	生命の海科学館	市民会館	
1日㈷～3日㈮ 6日㈪ 20日㈪ 27日㈪ 31日㈮	1日㈷～4日㈭ 6日㈪ 20日㈪ 21日㈫ 27日㈪	1日㈷～3日㈮ 7日㈫ 14日㈫ 21日㈫ 28日㈫～30日㈫	1日㈷～3日㈮ 7日㈫ 14日㈫ 21日㈫ 28日㈫	13日㈷ ちゅうぶ児童館

公用車に広告を出しませんか

ID 0182798　資産マネジメント課　☎66-1158

公用車に貼り付ける車両広告の新規募集です。

掲載期間　4月1日～令和8年3月31日
※年単位で最大令和11年度まで継続可

募集台数　9台

掲載料　月額1,500円

申し込み　1月14日㈫までに直接または郵送で、申込用紙（資産マネジメント課、市ホームページにあります）・会社案内・同意書を資産マネジメント課（〒443-8601）へ。

ヨットハーバーヨガ

と　き　2月9日㈰
①午前10時30分～11時40分
②午後1時30分～2時40分

ところ　海陽ヨットハーバー

対　象　ヨガ初心者・未経験者
※妊娠中の方は参加できません

定　員　各12人

参加費　無料

持ち物　動きやすい服装、ヨガマット（予約で貸し出しも可）、タオル、飲み物

申し込み　1月12日㈰～電話で海陽ヨットハーバー（☎59-8851）へ。

スポーツ推進課　☎66-1222
市民体育センター　☎69-3241

バランスボール教室

蒲郡公民館生涯学習課　☎/FAX69-1288

音楽に合わせて弾むだけで簡単にできる有酸素運動です。

と　き　1月25日㈯
午後1時30分～3時

ところ　蒲郡公民館

対　象　市内在住・在勤の方

定　員　20人

受講料　無料

持ち物　運動のできる服装、ヨガマット（バスタオルも可）、タオル、飲み物、バランスボール（貸し出し可）

申し込み　12月26日㈭～直接、電話、ファクスで、住所・氏名・電話番号を蒲郡公民館へ。

ボートレーサーになりませんか

ボートレース事業部事業課　☎67-6606

募集期間　1月4日㈯～3月7日㈮

資　格　平成7年10月2日～22年4月1日生まれで、入所日に中学校を卒業し、選手養成訓練を行うのに支障のない方
※ほかに身長、体重、視力、弁色力など条件あり

問合先　日本モーターボート競走会蒲郡支部（☎68-2530）

ボートレーサー　検索

文化・スポーツリーダー登録者

生涯学習課　☎66-1167
ID 0088814

講座やスポーツの講師として市民の皆さんに指導するボランティア「GCSL」の登録者を募集します。

登録種目　スポーツ部門、趣味・実技・文化部門
※営利目的、特定の政党や宗教などに関連すると判断されるものは登録できません。

申し込み　直接または電話で生涯学習課へ。

令和7年度4月入園 保育園・こども園追加申し込み

子育て支援課　☎66-1107

ID 0125982

申込書配布　1月10日㈮～17日㈮

申し込み　1月17日㈮までに申込書（子育て支援課にあります）・必要書類を持って、入園するお子さんと一緒に、直接子育て支援課へ。※要電話予約

その他

・入園基準に関する面接を行います。保育を必要とする優先度により入園先を決定し、２月上旬に通知します。

・入園は定員に空きのある園に限ります。第１希望でない園への入園決定、または入園できないことがあります。

・５月以降の入園を希望する方は子育て支援課に相談してください。

東三河広域連合共同公売

収納課　☎66-1117

公売財産　中央本町96番３ほかの土地・家屋

申し込み　１月６日㈪～24日㈮午後５時に直接収納課へ。その後１月29日㈫に東三河広域連合で入札します。

受験生応援

マンホール缶マグネット・バッジの配布

下水道課　☎66-1140

ID 0257573

「丸い、落ちない、滑らない」下水道マンホール蓋の特徴を活かし、受験合格祈願の缶マグネットまたは缶バッジを配布します。

と　き　１月８日㈫　午前10時～なくなり次第終了

ところ　下水道課

対　象　受験生（代理可、年齢不問）

配布個数　250個（１人１個）

正しく使おう下水道！

●食べ残し、生ごみ、廃食油、紙おむつ、溶けにくい紙など、下水道管がつまる可能性があるものは流さない。

●灯油、ガソリン、シンナーなど、爆発の恐れがある危険なものは流さない。

●飲食店では、グリーストラップの設置と定期的な点検・清掃を行いましょう。

東三河広域連合設立10周年記念式典

広域連携が拓く東三河の未来

企画政策課　☎66-1162

ID 0136023

と　き　１月30日㈫　午後1時30分～3時30分

ところ　豊橋市公会堂大ホール

参加費　無料　※申し込み不要

バドミントン教室

と　き　２月７日～３月７日　毎週㈮　全５回　午後７時15分～９時15分

ところ　市民体育センター競技場

対　象　市内在住・在勤で小学生以上の初心者

定　員　30人

参加費　1,500円

申し込み　１月５日㈰～21日㈫に参加費を持って、直接市民体育センターへ。

※小学生は申し込み時に保護者の承諾印が必要。

その他 other

防災セミナー

危機管理課　☎66-1208

ID 0300454

土砂災害の特性を知り、早めの避難を可能にする地区防災計画の必要性を学びます。

と　き　２月１日㈯　午後１時30分～３時

ところ　市民会館東ホール

講　師　名古屋大学客員教授　田中隆文

定　員　200人

参加費　無料　※申し込み不要

豊川流域関連公共下水道事業計画変更案縦覧

下水道課　☎66-1138

ID 0289461

と　き　１月８日㈬～23日㈫

ところ　下水道課

※市民および利害関係のある方は、意見書を提出できます。

相続・贈与
争族にならないための生前対策にも応じます
初回相談無料
加藤智税理士事務所
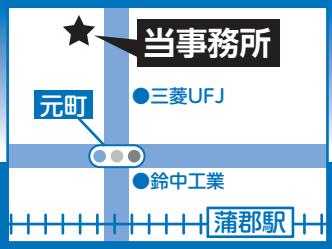

〒443-0057 蒲郡市中央本町4-27
お気軽にご相談下さい TEL.0533-68-7160
加藤智税理士 検索

観光交流コンシェルジュ検定

観光まちづくり課　☎66-1120

ID 0089930

○観光交流おもてなしコンシェルジュ検定

定　員　100人

受検料　1,000円

合格特典　認定グッズ、市内施設の優待券など

○観光キッズコンシェルジュ検定

対　象　小学年

定　員　30人

受検料　300円

合格特典　認定グッズ、生命の海科学館グッズなど

【共通事項】

受検日　1月25日(土)～27日(月)

受検方法　インターネット特設サイトから受検

申し込み　1月23日(木)までに、インターネットから申し込み専用フォームへ。

※インターネット環境の無い方は市観光協会（☎68-2526）に相談してください。

再生医療市民講座
再生医療がもたらす新たな社会価値

産業政策課　☎66-1118

ID 0241004

「蒲郡市でHAPPYに生きる」をテーマに、最新の再生医療であるミニ臓器（オルガノイド）の可能性やウェルビーイングの意義などをお話しします。

と　き　1月25日(土)
午後2時～4時

ところ　商工会議所コンベンションホール

定　員　150人

参加料　無料

申し込み　1月22日(水)までに直接、ファクス、インターネットで氏名・電話番号を産業政策課（FAX66-1188）へ。

特定最低賃金改定

産業政策課　☎66-1119

ID 0201261

県内2業種特定最低賃金が12月16日に改定されました。

●製鉄業、製鋼・製鋼圧延業、鋼材製造業　1,111円

●輸送用機械器具製造業　1,081円

問合先　豊橋労働基準監督署（☎0532-54-1192）

事業承継セミナー

産業政策課　☎66-1119

ID 0305570

事業承継のポイントをはじめ、承継の実例を交えて、経緯・過程などをお話しします。

と　き　2月12日(水)　午後2時～

ところ　商工会議所イベントホール

定　員　30人

参加料　無料

申し込み　2月5日(水)までに、申込書（産業政策課、市ホームページにあります）を直接、インターネット、ファクス、メールで産業政策課（FAX66-1188 ✉ shoko@city.gamagori.lg.jp）へ。

農林業センサスにご協力ください

産業政策課　☎66-1119

ID 0318797

5年に1度の農林業センサスを実施します。調査内容の秘密は厳守されます。正確に記入してください。1月～調査員が農家、林家などを訪問し、聞き取り調査と調査票記入をお願いします。回収は2月上旬です。

オンライン（スマホやタブレット）による回答も可能です。

※調査員は顔写真入り調査員証を携帯します。

介護予防教室

寿楽荘　☎59-7411
長寿課

指先や頭を使って脳を活性化し、体を動かして健康づくりをしましょう。

とき・内容

①脳を刺激しよう
・1月10日(金)
資生堂いきいき美容教室
・2月14日(金)
筆遊び教室　脳が喜ぶ己書
・3月14日(金)
パーソナルカラーを知ろう
午後1時30分～3時

②からだを動かそう
健康運動指導士による器具を使った運動
1～3月第1・3(火)　午後1時30分～3時

③音楽体操
1～3月第4(金)　午後1時30分～3時

ところ　寿楽荘

対　象　市内在住の60歳以上の方

定　員　①20人　②③25人（定員を超えた場合は抽選）

参加費　無料

申し込み　開催日の1週間前までに、電話またはファクスで、住所・氏名・年齢・電話番号を寿楽荘（FAX65-8119）へ。

介護者のつどい

社会福祉協議会　☎69-3911
長寿課

ID 0298548

介護者の負担が軽減出来るような福祉用具を紹介します。

と　き　1月15日(水)　午後1時30分～2時30分

ところ　勤労福祉会館

対　象　市内在住で、介護保険要支援認定者・要介護認定者を介護している方

参加費　無料

HOUSEDO

■仲介 買取による売却
■ハウス・リースバック
■買取保証仲介

不動産売却

ハウスドゥ 蒲郡　/　㈱夢のおてつだい
〒443-0045 愛知県蒲郡市旭町11-12
0120-19-1834

無料査定
実施中

東三河日本語スピーチコンテスト

協働まちづくり課　☎66-1179

東三河５市在住の外国人市民が、日本の生活や日頃感じていることを日本語で発表します。

と　き　1月26日(日)　午後1時30分～
ところ　田原文化会館文化ホール
※申し込み不要、入場無料

まちづくり事業助成金

協働まちづくり課　☎66-1179
ID 0290532

地域の公共サービスを豊かに展開するため、公益的なまちづくり活動を応援します。

助成額　上限 100 万円
公開審査　３月 16 日(日)
申し込み・問合先　２月 21 日(金)までに直接がまごおり市民まちづくりセンター（勤労福祉会館２階 ☎69-5380）へ。

「はたち」の記念樹を贈呈します

農林水産課　☎66-1126
ID 0299792

これからの人生が輝かしいものになるよう、記念樹を贈ります。

対　象　令和７年蒲郡市はたちのつどい対象者
記念樹の種類　ブルーベリー、サンセベリア、オリーブ
定　員　150 人（定員を超えた場合は抽選）
申し込み　１月 20 日(月)までに、直接、電話、インターネットで農林水産課へ。

償却資産の申告をお忘れなく

税務課　☎66-1114

提出期限　１月 31 日(金)

事業経営のために使用する機械設備などの償却資産を取得し、引き続き令和７年１月１日現在所有する方は、申告が必要です。

新たに事業を開始した場合は資産の多少に関わらず、申告が必要です。

事業主の方へ

給与支払報告書の提出を忘れずに

税務課　☎66-1116
ID 20201110

事業者の方は、給与等の支払いがあったすべての方（パート、アルバイト含む）の給与支払報告書を提出してください。

提出期限　１月 31 日(金)
提出方法　直接、郵送、eLTAXで、税務課市民税担当(〒443-8601)へ。

終活はじめてますか？

と　き　２月２日(日)　午後１時 30 分～３時　※空家相談会は４時まで
ところ　市民会館東ホール
参加費　無料

空家相談会　ID 0298548

空家問題の専門家が相談に応じます。

対　象　市内在住の空家で困っている方
申し込み　不要

建築住宅課　☎66-1132

片付け＆生前整理セミナー　ID 0320983

生前整理アドバイザー認定講師が、片付け･整理のコツをお伝えします。30代･40代にも人気のセミナーです。

対　象　市内在住・在勤の方
定　員　80 人
申し込み　１月 24 日(金)までに直接、電話、インターネットで長寿課へ。

長寿課　☎66-1105

プレミアム付商品券の使用期限が間近です

ID 00124528　産業政策課　☎66-1118

プレミアム付商品券の**使用期限は１月 31 日(金)**です。期限を過ぎると使用できませんのでご注意ください。

問合先　プレミアム付商品券専用ダイヤル（☎0120-336-877）※(土)(日)(祝)除く

受章おめでとうございます

旭日双光章

大向 正義さん（77歳）〈本町〉

平成15年4月に蒲郡市議会議員に当選し、4期16年の長きにわたり在職しました。令和3年は議長として議会の円滑な運営に尽力しました。

在職中は、市議会において、副議長、文教委員会委員長、議会運営委員会副委員長などの要職を歴任し、高邁な政治信念をもって市の地方自治の進展と住民福祉の向上に貢献しました。

瑞宝双光章

伊藤 孝司さん（82歳）〈三谷町〉

昭和36年9月に蒲郡市消防士を拝命され、41年の長きにわたり市民の生命、身体・財産を守るため、消防の最前線で活躍しました。

在職中は、警防体制の強化充実と消防技術の向上に尽力する一方、後進の指導育成に努めるなど、消防行政の進展に貢献しました。

瑞宝双光章

仲野 弘一さん（88歳）〈御幸町〉

昭和30年4月に愛知県庁に入庁されて以来、長きにわたり県民の生活を支えるため、活躍しました。

在職中は、主に民生部として県民生活の向上に尽力しました。特に同和対策室長として、民族差別や身分格差の解消に努めるなど、県政の発展に貢献しました。

4月1日から

水道料金を改定します

ID 0322401

安全な水の安定供給と健全な事業経営を確保するため、24年ぶりに水道基本料金を改定します。従量料金の変更はありません。現行料金での試算では、人口減少による収入減、県営水道料金の値上げ、工事費高騰などにより多大な赤字が見込まれています。

新料金からの割引

水道料金を口座振替にすると、1カ月・55円、2カ月・110円（税込）を割引します。

改定後の水道基本料金（1カ月につき・税抜）

口径（㎜）	旧料金	新料金
13	530円	610円
20	890円	1,010円
25	1,470円	1,690円
40	7,600円	9,200円
50	12,300円	14,900円
75	28,000円	35,000円
100	47,000円	59,000円
150	102,000円	116,000円

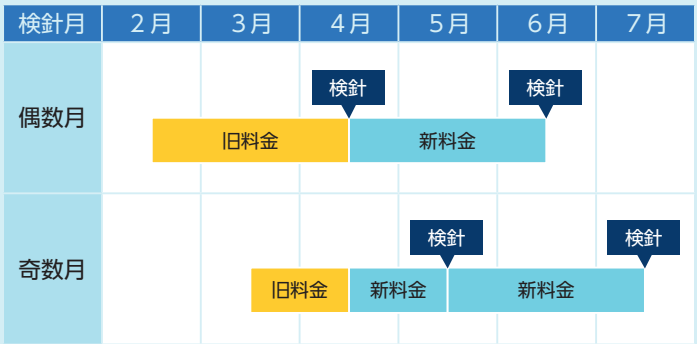

水道課 ☎66-1206

好評につき追加開催！
脳の健康度チェック・認知症予防教室

長寿課　☎66-1105

ID 0070220

からだの健康と同じように脳の健康もチェックしませんか？自分の認知機能状態を知り、認知症予防を始めましょう。

と　き　2月20日㈫
①午前9時30分～11時30分
②午後1時30分～3時30分

ところ　市民会館会議室1・2

対　象　市内在住で、要支援・要介護認定を受けていない60～79歳の方

定　員　各14人

参加費　無料

申し込み　2月10日㈪までに、電話で長寿課へ。

子育てコンシェルジュ
出張相談会

子育て支援課　☎66-1107

ID 0139667

子育てコンシェルジュが子育てに関する悩みや質問などに答えます。

とき・ところ

- 1月7・21日㈫　午前10時～11時30分　中央子育て支援センター
- 1月11日㈯・12日㈰　午前10時～午後3時　ボートレース蒲郡
- 1月15日㈫　午前10時30分～11時30分　がまごおり児童館
- 1月30日㈫　午前10時30分～11時30分　かたはら児童館

小児公開講座
子どもの心と言葉の発達

児童発達支援センター　☎56-2519

市民病院の言語聴覚士が言葉と発達についてお話しします。

と　き　2月6日㈫
午後1時30分～2時30分

ところ　保健医療センター1階
歯科医師会会議室

対　象　保護者、保育・教育・福祉関係者など

定　員　30人

参加費　無料

申し込み　1月8日㈫～31日㈮に、直接または電話で児童発達支援センターへ。

★託児あり

退職準備セミナー

産業政策課　☎66-1119

定年後の不安解消！定年後の年金、健康保険、税金などについて分かりやすく説明します。

と　き　2月22日㈯
午前9時30分～11時50分

ところ　市民会館会議室3

講　師　社会保険労務士　鈴木久子

定　員　60人

参加費　無料

申し込み　2月7日㈮までに電話で、県労働者福祉協議会東三河支部（☎0532-21-6337）へ。

福祉用具・介護用品フェア
「介護」と「防災」の展示会

長寿課　☎66-1105

福祉や介護に関連する様々な商品の展示会です。

と　き　1月23日㈫
午前11時～午後4時

ところ　市民会館東ホール

入場料　無料

公印の押印の見直しについて

ID 0321179　　行政課　☎66-1155

事務の簡素化・効率化を図るため、市の文書について公印を押印する文書を限定します。

※公印の押印がなくても、文書の効力は変わりません。

【公印を押印する文書】
- 法令等により押印が義務付けられている文書
- 権利又は義務に重大な影響を及ぼす文書
- 特定の事実を証明する文書
- その他特に必要と認める文書

見直し件数　1,095件のうち、553件の見直しを行いました。

がまけいちゃんねる24

事件事故 緊急事案は110番

令和６年10月末現在、本市では約4,000件の110番通報がありましたが、約21％は地理案内や相談など緊急性のない通報でした。

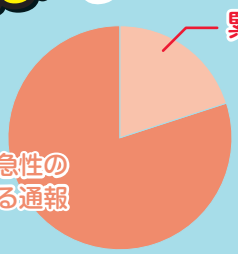

5分の1が緊急性なし!!

- 寂しいから警察官に来てほしい
- 場所がわからないので教えてほしい
- 渋滞で車が動かないが、何かあったのか

このような通報があると、緊急性のある事件や事故への対応が遅れてしまいます。緊急性のない110番通報は警察相談「#9110」へ。

蒲郡警察署　☎68-0110

ドラマ

最高のオバハン中島ハルコ

～マダム・イン・ちょこっとだけバンコク～

東海テレビ・フジテレビ系全国ネット1月4日～毎週土　午後11時40分～

原作・林真理子×主演・大地真央の痛快エンタメ「最高のオバハン中島ハルコ」が、アジア進出決定！ 2025年新春、大地真央がアジアにハルコ旋風を巻き起こす！ロケ地は日本、タイ、カンボジア。日本では本市と幸田町を中心にロケが行われました。大地真央さん、松本まりかさんが本市のいたるところで活躍しています！お楽しみに！

大地 真央

撮影スケジュールはタイトですが、三河湾やクラシックホテルなどの景色が癒してくれて、蒲郡は第二のふるさとのように感じています。2025年に入って、全ドラマの中で最初にスタートするドラマです。作品を見て、元気になってもらえたらと思います。

松本まりか

３シーズン目にして初めてオフがあり、竹島を散策しました。今回は、ドラマ中に新しい蒲郡のスポットがたくさん登場するので、市民の皆さんにとっては、胸アツなドラマになっていると思います！２人のより熟した掛け合いをお楽しみください。

シティセールス推進室　☎66-1225

土地を販売します

ID 0188879　資産マネジメント課　☎66-1158

売却方法　一般競争入札　　**入札日**　1月29日㈫　午前10時
申込期間　1月6日㈪～21日㈫　午前9時～午後5時　㈯㈰㈷を除く
申込方法　必要書類を直接資産マネジメント課へ。

	所在地	地積	用途地域	㎡単価(坪単価)	売却価格
①	蒲郡駅南土地区画整理事業11街区仮8-1番(港町)	295.16㎡(89.28坪)	商業地域	96,398円(318,693円)	28,453,000円
②	堀込町81番	127.16㎡(38.46坪)	第1種住居地域	79,199円(261,856円)	10,071,000円

①

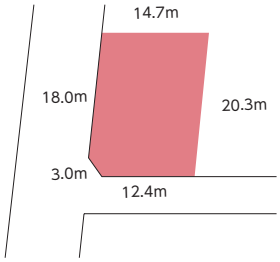

②

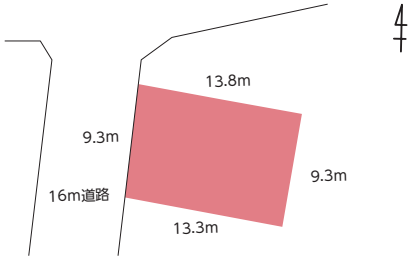

平和について考える

行政課　☎66-1155

市内で平和をテーマとした活動を行う団体の取り組みを紹介します。

ピックアップ

吉光区

子ども会と連携して戦争体験者による体験談の話や、戦争をテーマとした紙芝居の読み聞かせを実施しています。「今の子どもたちに、戦時中に起きたことや戦時中の暮らしについて知ってもらうきっかけになれば。戦争体験者が元気なうちは活動を続けていきたいです。」

※子どもたちに戦争体験を語っていただける方を募集中です。

応援企画

電車で行こう

にしおマラソン

県内で唯一、男女が一緒に公道を走ることができるフルマラソン大会。海や山などの豊かな自然と歴史あるまちなみの中を走るランナーを応援しましょう。

とき・ところ　1月19日㈰　午前9時～
スタート：西尾市役所
ゴール：横須賀公園

ゲストランナー　野口みずき、千葉真子、糟谷悟（西尾市シティプロモーション特命大使）

問合先　西尾市スポーツ振興課（☎0563-54-0002）

にしおマラソン物産展

西尾市の特産品を集めた物産展も同時開催。

とき　午前10時～午後4時
ところ　横須賀公園（名鉄上横須賀駅から徒歩約10分）

交通規制

当日はコース周辺などで交通規制を行います。場所により規制時間が異なります。規制中は迂回路をご利用ください。コースや規制など詳しくはQRコードで確認してください。

ハッピーキッズ★フォトスタジオ HAPPY KIDS PHOTO STUDIO

服部　蒼（あおい）くん
いつも笑顔がかわいいあおくん！これからも元気にすくすく育ってね！

小野　結生花（ゆいか）ちゃん
まだまだ甘えんぼうなお姉ちゃん。毎日家族に笑顔をありがとう！これからも元気に大きくなってね。

金野　陽琉（はる）くん
弟ができてお兄ちゃんになったね！これからいっぱい遊んでねー！！

写真大募集！！　このコーナーに登場するお子さん（対象：おおむね2歳児以下）を募集します。
掲載を希望する方は、秘書広報課（☎66-1145）または市ホームページ「広報がまごおり」からお申し込みください。

クイズ QUIZ まちがいさがし

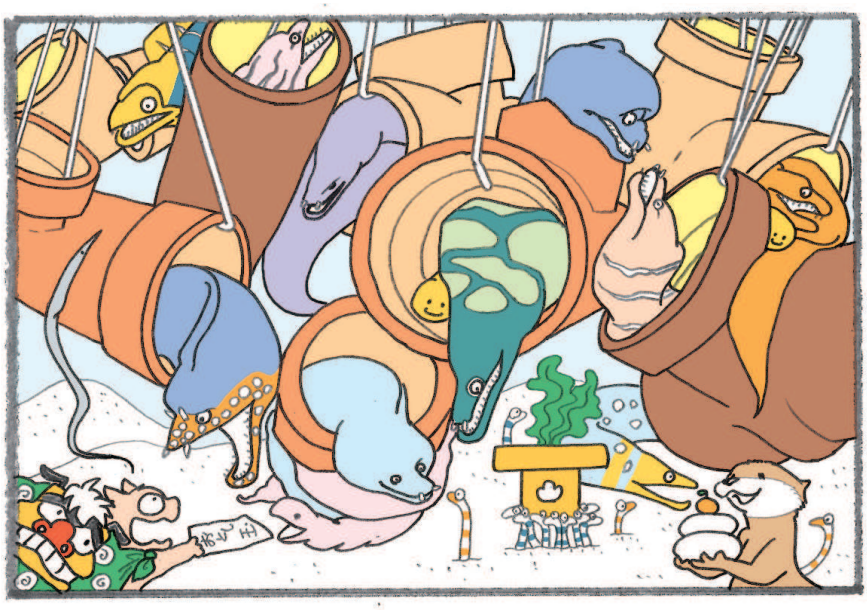

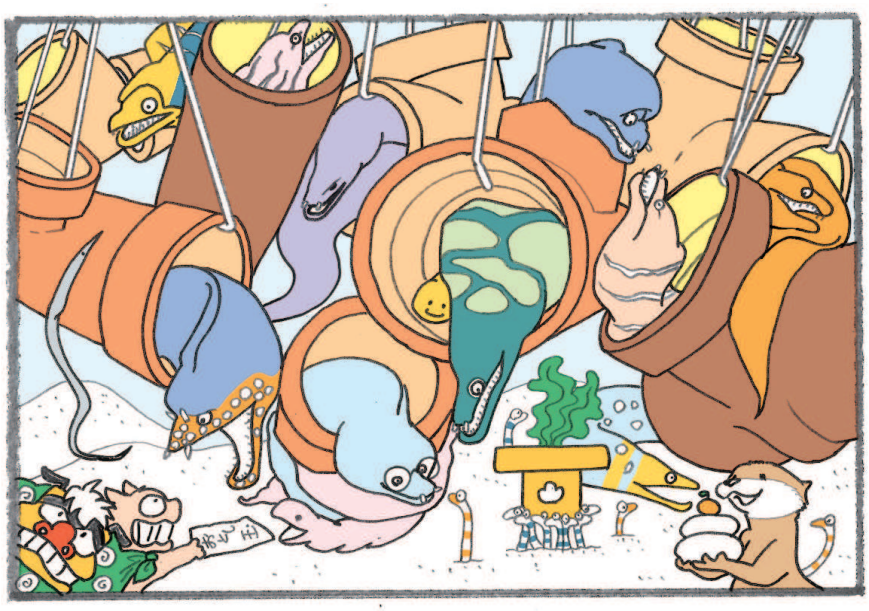

絵を見て、まちがいを10カ所見つけてね。
正解者のうち、抽選で5人に図書カードをプレゼントします。

応募方法

はがきまたはファクスに①答え（どちらかの絵に○をつける）②住所③氏名（ふりがな）④年齢⑤電話番号⑥広報紙の感想などを書いて秘書広報課（〒443-8601 FAX 66-1192）へ。当選者と答えは、広報がまごおり3月号に掲載します。

締　切　1月15日水

11月号当選者

尾﨑　智子（西浦町）
杉浦　和代（形原町）
杉本友之介（新井町）
藤田　絹代（三谷町）
堀　たつ江（大塚町）
（50音順・敬称略）

画：とうふねこ座
市川雅子

11月号の答え

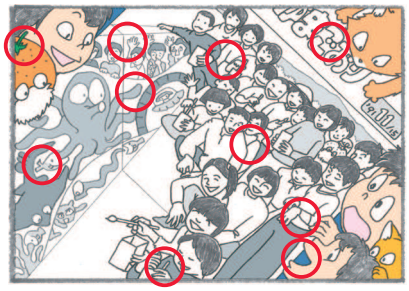

竹島水族館のお正月

2025年は巳年。蒲郡でヘビを見かけることは少ないですが、ヘビに似ている生き物なら竹島水族館にいますよ。そうです、ウツボです。竹島水族館にはウツボの水槽があり、狭い中にウツボがひしめき合うその気持ち悪さが逆に人気を集めています。

今日はそんなウツボたちのもとを訪れる動物たちが。

「あけましておめでとう！みかん仙人からお年玉を預かってきたニャ！」

「あけましておめでとう！お年玉ありがとう！お年玉で大好物のタコが買えるかな。この水族館は貧乏でなかなか食べさせてもらえないからなあ…」

向こうからはカワウソがお供え物の鏡餅を持ってこちらにやって来ます。

「鏡餅はどこに置いたらいいかなあ。あそこの台の上に置こうっと。あ、チンアナゴくんたちもいるじゃないか。君たちもちょっとヘビに似ているね。」

「そうだね。僕たちはいつも顔しか出てないから分からないかもしれないけど、本当はヘビみたいに長いんだよね！」

運が良ければ、チンアナゴの全身が見られることもあるそうです。お正月は、竹島水族館で運試ししてみませんか？

ふれあい宅配便

街の話題や出来事を写真で紹介します

海上自衛隊コンサート

11月24日

海上自衛隊の舞鶴音楽隊がコンサートを行いました。クラシックの定番曲からマツケンサンバⅡまで、幅広いジャンルの曲を演奏し、会場を盛り上げました。

市民スペシャルサンクスデー

11月27日

市制施行70周年のお祝いに、ラグーナテンボスからラグナシアの無料招待がありました。当日はあいち県民の日 学校ホリデーということもあり、多くの親子連れがラグナシアを訪れました。

ナミマガシワ発見王

11月17日

幸せを呼ぶ貝「ナミマガシワ」を拾い集めて、その美しさやレア度を競うイベントが竹島で行われました。優勝したのは、とてもレアなエメラルドグリーンに輝くナミマガシワを見つけた方でした。

子ども農業教室

11月19日

小学3年生がみかんの収穫体験と出荷場の見学を行いました。収穫体験の際にはみかんの「2度切り」を学び、慎重にみかんを収穫していました。

蒲郡市公式アカウント
いいじゃんがまごおり

▶ e.jan_gamagori

e.jan_gamagori **
みかんのある風景🍊
**
この時期になると
早生#みかん がきれいに色づき始め
蒲郡のまちを彩ります☺️
**
#いいじゃんがまごおり #いいじゃん #ひがしみかわ
#蒲郡 #蒲郡市 #愛知 #愛知県 #東三河 #蒲郡みかん
#gamagori #aichi #instagram
#instagramjapan #traveljapan #beautifuljapan

#いいじゃんがまごおりの
ハッシュタグをつけて
投稿しよう！

2025 1 NO.1269
Gamagori 広報がまごおり
編集・発行　蒲郡市役所／秘書広報課
0533-66-1145　FAX 0533-66-1192
〒443-8601　愛知県蒲郡市旭町17番1号
0533-66-1111　http://www.city.gamagori.lg.jp

ゆいか
家族葬の結家

今！事前相談をすると葬儀費用がオトクに！

15万円～
お別れ葬プラン（税込価格165,000円～）

“最後の家族旅行”は結家（ゆいか）で

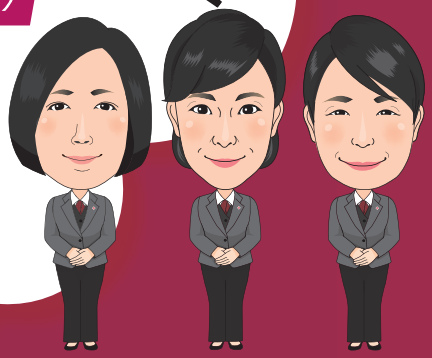

さらに！2025年1月31日までに新規で事前相談された方に
QUOカードPay1,000円分プレゼント！
お気軽にお問い合わせください。
【事前相談ご予約専用】
0120 FreeDial 0120-655-033
当日予約OK！お電話による『事前相談』も承ります。

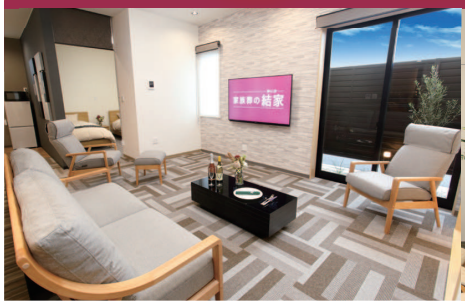

こちらのアカウントではお得な情報をお届け！ イベント情報や
イベントで使えるクーポンなどオリジナルコンテンツを配信します！
LINE 友だち募集中！
家族葬の結家（ゆいか）
ぜひご登録ください

家族の絆（きずな）を結ぶ家
ゆいか
家族葬の結家
最後の家族旅行は結家（ゆいか）で
＊24時間365日受付
0120 FreeDial 0120-652-927（むすぶ きずな）

宝町 蒲郡市役所徒歩5分
蒲郡市宝町15-11

形原 形原郵便局向い
蒲郡市形原町亀井31-1

スマホで簡単事前相談予約

無料資料請求

広告有効期限：2025年1月31日　広告主：株式会社クロト　☎0566-93-2200（代）

広報がまごおり点字版と声の広報は、社会福祉協議会（69-3911）へ。