

第2号様式(第4条関係)										登録番号			
蒲郡市空家・空き店舗バンク登録カード												98	
物件の種類		<input checked="" type="checkbox"/> 住宅 <input type="checkbox"/> 店舗 <input type="checkbox"/> 店舗付住宅											
物件住所		蒲郡市竹谷町松田						<input checked="" type="checkbox"/> 市街化区域 <input type="checkbox"/> 市街化調整区域					
希望する形態		<input type="checkbox"/> 賃貸 <input checked="" type="checkbox"/> 売却						家屋の 状態の 目 安		<input type="checkbox"/> 外観・内装ともに良 <input type="checkbox"/> 老朽化も使用可 <input checked="" type="checkbox"/> 使用に支障あり			
価 格		<input type="checkbox"/> 賃貸		<input type="checkbox"/> 敷金1ヶ月 <input type="checkbox"/> 礼金 月									
		<input checked="" type="checkbox"/> 売却 400万円											
所有者 管理者													
その他 連絡先													
物件の 概要	面 積			構 造		建築年月		S46年					
	宅 地		240.57㎡		<input type="checkbox"/> 木造		補修の要否		補修の費用負担				
	建 物		1階 53.93㎡		<input checked="" type="checkbox"/> 軽量鉄骨造		<input type="checkbox"/> 補修は不要		<input type="checkbox"/> 所有者負担				
			2階 30.73㎡		<input type="checkbox"/> 鉄筋コンクリート		<input type="checkbox"/> 小規模な補修必要		<input checked="" type="checkbox"/> 入居者負担				
			()階建ての		<input type="checkbox"/> その他		<input checked="" type="checkbox"/> 大規模な補修必要		<input type="checkbox"/> その他				
			()階部分		()		<input type="checkbox"/> 現在補修中		()				
間取り		1階 <input checked="" type="checkbox"/> 台所 <input checked="" type="checkbox"/> 風呂 <input checked="" type="checkbox"/> トイレ <input type="checkbox"/> その他() <input type="checkbox"/> 居間()畳 <input type="checkbox"/> 洋室()畳()畳 <input checked="" type="checkbox"/> 和室(6)畳(6)畳											
		2階 <input checked="" type="checkbox"/> 洋室(6)畳()畳 <input checked="" type="checkbox"/> 和室(6)畳()畳 <input type="checkbox"/> トイレ <input type="checkbox"/> その他()											
利用 状況	<input type="checkbox"/> 放置 ()年 <input type="checkbox"/> 業種及び閉店日 業種 () 閉店日 () <input type="checkbox"/> その他 ()		電 気 <input checked="" type="checkbox"/> 引き込み済み <input type="checkbox"/> その他 ガ ス <input checked="" type="checkbox"/> プロパンガス <input type="checkbox"/> その他 風 呂 <input type="checkbox"/> ガス <input type="checkbox"/> 灯油 <input checked="" type="checkbox"/> 電気 <input type="checkbox"/> その他 水 道 <input checked="" type="checkbox"/> 上水道 <input type="checkbox"/> 簡易水道 <input type="checkbox"/> その他 下 水 道 <input type="checkbox"/> 下水道 <input checked="" type="checkbox"/> 浄化槽 <input type="checkbox"/> その他		トイレ		<input type="checkbox"/> 水洗 <input checked="" type="checkbox"/> 汲取り / <input type="checkbox"/> 和式 <input checked="" type="checkbox"/> 洋式						
					庭		<input checked="" type="checkbox"/> あり <input type="checkbox"/> なし						
					物置		<input checked="" type="checkbox"/> あり <input type="checkbox"/> なし						
					駐車場		<input checked="" type="checkbox"/> あり <input type="checkbox"/> なし ありの場合 (1)台分・月額 ()円						
					給湯		<input checked="" type="checkbox"/> あり <input type="checkbox"/> なし						
主要 施設 等 へ の 距 離	■ 駅(三河塩津)		1.3km		設 備 状 況		厨房設備		<input type="checkbox"/> あり <input checked="" type="checkbox"/> なし				
	<input type="checkbox"/> バス停		km				耐震診断		<input checked="" type="checkbox"/> 未 <input type="checkbox"/> 済(補強不要・要補強) <input type="checkbox"/> 不要				
	■ 市役所		2.5km										
	■ クリニック		1.6km										
	■ 塩津保育園		1.1km										
PR 事項	■ 塩津小学校		900m										
	■ 塩津中学校		1.5km										
	<input type="checkbox"/>		km										
幹線道路が近く、幸田・岡崎への通勤が便利です。													
解体後の土地のみの購入を希望される場合、売却価格を含めて要相談となります。 急傾地崩壊、土砂災害警戒区域内の建物です。													

※ 抵当権設定や所有権移転登記未了等の説明事項がある場合は、特記事項へ記載してください。

記載漏れにより瑕疵担保責任等生じた場合は、市は一切の責任を負いかねます。

受付日	令和 6年11月12日	現地確認日	令和 6年11月12日
登録日	令和 6年11月19日	有効期日	令和 8年11月18日
登録抹消日	年 月 日	<input type="checkbox"/> 契約成立 <input type="checkbox"/> 登録取消 <input type="checkbox"/> その他()	

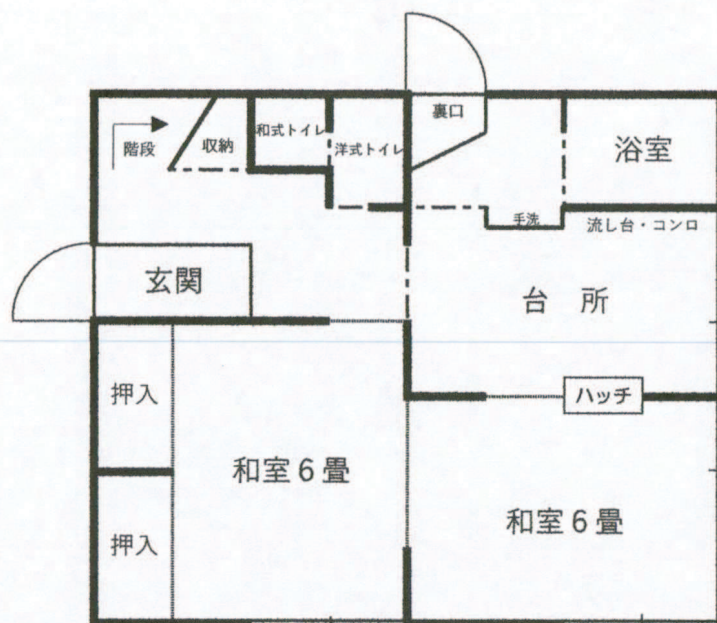

1 階

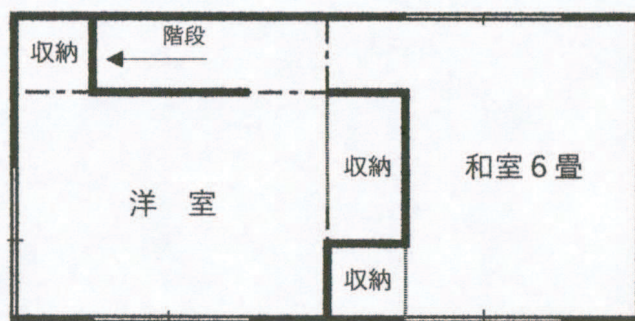

2 階

【外観】



【玄関】



【1階】



【キッチン】



【洗面】



【トイレ】



【風呂】



【2階】

