

| | |
|------|--|
| 登録番号 | |
| 86 | |

蒲郡市空家・空き店舗バンク登録カード

| | | | | | |
|-----------------------------|--|---|---|---|---|
| 物件の種類 | <input checked="" type="checkbox"/> 住宅 <input type="checkbox"/> 店舗 <input type="checkbox"/> 店舗付住宅 | | | | |
| 物件住所 | 蒲郡市形原町石橋 | | | <input checked="" type="checkbox"/> 市街化区域 <input type="checkbox"/> 市街化調整区域 | |
| 希望する形態 | <input type="checkbox"/> 賃貸 <input checked="" type="checkbox"/> 売却 | | | 家屋の 状態の 目 安 | <input type="checkbox"/> 外観・内装ともに良 <input checked="" type="checkbox"/> 老朽化も使用可 <input type="checkbox"/> 使用に支障あり |
| 価 格 | <input type="checkbox"/> 賃貸 円/月 <input type="checkbox"/> 敷金 月 <input type="checkbox"/> 礼金 月 <input checked="" type="checkbox"/> 売却 1,600万円 | | | | |
| 所有者 管理者 | | | | | |
| その他 連絡先 | | | | | |
| 物件の概要 | 面 積 | | 構 造 | 建築年月 | 昭和58年10月 |
| | 敷 地 | 382.59 m ² | <input type="checkbox"/> 木造 <input type="checkbox"/> 軽量鉄骨造 <input checked="" type="checkbox"/> 鉄筋コンクリート <input type="checkbox"/> その他 () () | 補修の要否 | 補修の費用負担 |
| | 建 物 | 1階 121.60m ² | | <input type="checkbox"/> 補修は不要 <input checked="" type="checkbox"/> 小規模な補修必要 <input type="checkbox"/> 大規模な補修必要 <input type="checkbox"/> 現在補修中 | <input type="checkbox"/> 所有者負担 <input checked="" type="checkbox"/> 入居者負担 <input type="checkbox"/> その他 () |
| | | 2階 118.51m ² | | | |
| | | ()階建ての ()階部分 | | | |
| 間取り | 1階 <input checked="" type="checkbox"/> 台所 <input checked="" type="checkbox"/> 風呂 <input checked="" type="checkbox"/> トイレ <input type="checkbox"/> その他() <input checked="" type="checkbox"/> 居間()畳 <input checked="" type="checkbox"/> 洋室()畳 <input checked="" type="checkbox"/> 和室()畳()畳 | | | | |
| | 2階 <input checked="" type="checkbox"/> 洋室()畳()畳()畳()畳 <input checked="" type="checkbox"/> トイレ <input type="checkbox"/> その他() | | | | |
| 利用状況 | <input type="checkbox"/> 放置 ()年 | | 電気 | <input checked="" type="checkbox"/> 引き込み済み <input type="checkbox"/> その他 | |
| | <input type="checkbox"/> 業種及び閉店日 業種 () 閉店日 () <input checked="" type="checkbox"/> その他(入居中) | | ガス | <input checked="" type="checkbox"/> プロパンガス <input type="checkbox"/> その他 | |
| 主要施設等への距離 | <input checked="" type="checkbox"/> 駅(名鉄形原) 500 m <input type="checkbox"/> バス停 m <input checked="" type="checkbox"/> 市役所 5.8km <input checked="" type="checkbox"/> 病院 500 m <input checked="" type="checkbox"/> 形原南保育園 500 m <input checked="" type="checkbox"/> 形原小学校 400 m <input checked="" type="checkbox"/> 形原中学校 650 m <input type="checkbox"/> km | | 風呂 | <input checked="" type="checkbox"/> ガス <input type="checkbox"/> 灯油 <input type="checkbox"/> 電気 <input type="checkbox"/> その他 | |
| | | | 水道 | <input checked="" type="checkbox"/> 上水道 <input type="checkbox"/> 簡易水道 <input type="checkbox"/> その他 | |
| | | | 下水道 | <input type="checkbox"/> 下水道 <input checked="" type="checkbox"/> 浄化槽 <input type="checkbox"/> その他 | |
| | | | トイレ | <input checked="" type="checkbox"/> 水洗 <input type="checkbox"/> 汲取り / <input type="checkbox"/> 和式 <input checked="" type="checkbox"/> 洋式 | |
| | | | 庭 | <input checked="" type="checkbox"/> あり <input type="checkbox"/> なし | |
| | | | 物置 | <input checked="" type="checkbox"/> あり <input type="checkbox"/> なし | |
| | | | 駐車場 | <input checked="" type="checkbox"/> あり <input type="checkbox"/> なし | |
| | | | | ありの場合(5)台分・月額()円 | |
| | | | 給湯 | <input checked="" type="checkbox"/> あり <input type="checkbox"/> なし | |
| | | | 厨房設備 | <input type="checkbox"/> あり <input checked="" type="checkbox"/> なし | |
| <input type="checkbox"/> km | | 耐震診断 | <input checked="" type="checkbox"/> 未 <input type="checkbox"/> 済(補強不要・要補強) <input type="checkbox"/> 不要 | | |
| PR事項 | 上記の建物以外に平成21年7月新築の建物付き(上記建物と内部で行き来できます。) 駅、学校に近く、子育て世帯の方にお勧めです。 | | | | |
| 特記事項 | 現況有姿渡し。表題登記あり。抵当権の設定あり。土地41-10未分筆。 売買契約をする場合、荒川不動産を仲介業者とする。 | | | | |

※ 抵当権設定や所有権移転登記未了等の説明事項がある場合は、特記事項へ記載してください。
記載漏れにより瑕疵担保責任等生じた場合は、市は一切の責任を負いかねます。

| | | | |
|-------|--|-------|-----------|
| 受付日 | R6年 6月27日 | 現地確認日 | R6年 7月 8日 |
| 登録日 | R6年 7月31日 | 有効期日 | R8年 7月30日 |
| 登録抹消日 | 年 月 日 <input type="checkbox"/> 契約成立 <input type="checkbox"/> 登録取消 <input type="checkbox"/> その他() | | |

【外観】



【玄関】



【1階】

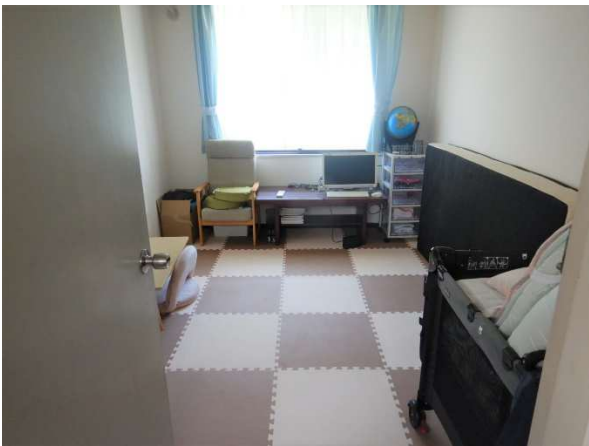

【キッチン】



【洗面】



【トイレ】



【風呂】



【2階】

