

広報がまごおり

Gamagóri

2026

01

No.1281



DATA 統計

人口と世帯／12月1日現在			
人口	76,802人 (－87)	出生	31人
男	37,862人 (－54)	死亡	106人
女	38,940人 (－33)	転入	160人
世帯	33,938 (－19)	転出	170人

()内は前月比

火災と救急			
	11月件数	累計(1～11月)	
火災	3件	18件	(－4)
救急	346件	3,777件	(－141)

()内は前年比

犯罪発生状況／1～10月	
総数	430件 (+17)
侵入盗	38件 (+6)
自動車盗	9件 (+6)
特殊詐欺	7件 (±0)
自転車盗	70件 (－13)

()内は前年比

交通事故発生状況／1～10月	
死亡事故	1件 (－1)
人身事故	233件 (－21)

()内は前年比

今月の納税	
● 市県民税	4期分
● 国民健康保険税	7期分
● 後期高齢者医療保険料	7期分
〈納期限〉2月2日(月)	

※口座振替の方は、預金残高の確認をお願いします。

今月の手当	
● 児童扶養手当	11～12月分
● 市遺児手当	11～12月分
〈振込日〉1月9日(金)	

※受給者指定の金融機関に振り込みます。確認してお受け取りください。

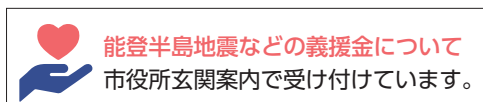

広報がまごおりをスマホへ配信しています



2026
01
NO.1281

広報がまごおり

Gamagōri

CONTENTS 目次

表紙解説・統計	2
市長新年挨拶	3
ガマトピック	4
特集 令和7年度上半期財政状況	5
人事行政の運営状況	6 - 7
市県民税申告・確定申告	8 - 9
健康情報	10 - 11
子育て情報	12
市民相談	13
公共施設案内	14 - 16
お知らせ	17 - 29
クイズまちがいさがし	30
ふれあい宅配便	31

Cover Photo 今月の表紙

千賀滉大投手による野球教室(11月15日)

本市出身の千賀滉大投手がメジャー移籍後初となる野球教室を開催しました。自身の経験を交えながら、けがをしない体づくりの大切さや投球のコツを熱心に指導。そして子どもたちに熱いエールを送りました。この中から第2のメジャーリーガーが誕生することを期待しています！(み)



不動産のことなら丸七住宅★不動産のことなら丸七住宅★不動産のことなら丸七住宅★不動産のことなら丸七住宅★不動産のことなら丸七住宅★不動産のことなら丸七住宅★

昭和52年創業 不動産のことなら

丸七住宅

●営業時間 9:00～18:00 ●水曜・木曜定休

WEBサイト

幸田店 〒444-0124 額田郡幸田町 大字深溝字以立山16-7
0120-07-1644

蒲郡店 〒443-0056 蒲郡市神明町8-11
0120-07-1645

不動産のことなら丸七住宅★不動産のことなら丸七住宅★不動産のことなら丸七住宅★不動産のことなら丸七住宅★不動産のことなら丸七住宅★

新春のごあいさつ



蒲郡市長
鈴木 寿明

新年明けましておめでとうございます。

市民の皆様におかれましては、健やかな新春をお迎えのことと、心からお慶び申し上げます。また、日ごろから市政に対するご理解とご協力を賜り、厚くお礼申し上げます。本年もどうぞよろしくお願い申し上げます。

令和7年3月8日、ついに国道23号蒲郡バイパスが全線開通しました。これまで暫定2車線で供用されていた西部区間（幸田芦谷IC～蒲郡IC）の5.9kmに加え、未開通だった東部区間（蒲郡IC～豊川為当IC）の9.1kmが開通したことで、名古屋―豊橋間を信号なしで往来できるようになりました。これにより、物流や交通アクセスの向上だけでなく、沿線地域の活性化や産業振興へも大きな効果が期待されます。2車線で供用されている区間については、引き続き4車線化を要望し、さらなる利便性の向上や地域活性化に向けて尽力してまいります。

また、令和3年にサーキュラーシティを目指すことを表明して以来、ワークショップや実証実験などを通じ、多くの事業者の皆様とともにさまざまな取り組みを進めてまいりました。こうした積み重ねにより、SDGsの17の目標のうち9つで達成率が80%を超え、全国平均と比較しても高い成果を上げています。2030年に向け、引き続き地域全体で持続可能な社会の実現に取り組んでまいります。

あわせて、イネーブリングシティの形成に向けて、令和7年3月にイネーブリングシティ基本計画を策定しました。1人ひとりのウェルビーイングの実現を目指し、本市に関わるすべての人々がウェルビーイングを実感できるまちづくりを、市民や地域の皆様と協働で推進してまいります。

最後になりますが、今年1年が皆様にとって、輝かしい年となりますことを祈念いたしまして、年頭の挨拶とさせていただきます。



アジア競技大会 聖火ランナー募集 ID 0319856

令和8年9月に開催されるアジア競技大会の聖火リレーで、市内コースを走る聖火ランナーを募集します。

- と き** 9月6日回
- 対 象** 平成26年4月1日以前生まれで、本市にゆかりがある方
※必要に応じて介添可能
- 定 員** 4人（選考により決定）
- 申し込み** 2月2日回までに申込書（スポーツ推進課、市ホームページにあります）を直接、郵送、ファクス、メールでスポーツ推進課（〒443-0048 緑町3-69 FAX 95-1822 ☒ sports@city.gamagori.lg.jp）へ。



スポーツ推進課 ☎ 66-1222

アジア競技大会 PR & 多文化共生イベント ID 0340309 アジアフェスタ

食べて、見て、踊って！アジアの魅力を体感できるイベントです。

- と き** 2月7日回・8日回
- と ころ** ポートレース蒲郡イベント会場
- 内 容** アジアの文化体験、ステージパフォーマンス、アジアンフードキッチンカーの出店など



協働まちづくり課 ☎ 66-1179

市民限定

ラリー三河湾 観戦チケットプレゼント ID 0758497

スペシャルステージ1回とラリーカーのデモ走行が観戦できる、ラグーナKIZUNA会場1日観戦チケットをプレゼントします。

- 内 容** 2月28日回、3月1日回 各100枚
- 申し込み** 1月15日回までにQRコードから。1月22日回までにメールで届く抽選結果を確認後、コンビニでチケットを発券してください。（発券手数料は自己負担）
- その他** 小学生以下の子どもはチケットなしで観戦できます。



ラリー三河湾推進室 ☎ 66-1231



令和7年度上半期(9月30日現在)の予算・執行状況などをお知らせします。※決算額とは異なります。

一般会計

歳入	(単位：万円・%)		
(区分)	予算現額	収入済額	執行率
市 税	139億 5,400	86億 4,966	62.0
繰入金	95億 3,593	903	0.1
国庫支出金	87億 2,448	15億 8,876	18.2
諸収入	85億 482	14億 3,193	16.8
市 債	39億 90	0	0.0
地方交付税	31億 2,500	23億 7,677	76.1
県支出金	24億 5,621	2億 9,804	12.1
地方消費税交付金	21億 1,000	12億 7,805	60.6
使用料及び手数料	5億 8,008	2億 6,807	46.2
繰越金	5億 7,587	14億 1,928	246.5
財産収入	4億 5,105	3,091	6.9
地方譲与税	2億 5,620	8,295	32.4
分担金及び負担金	7,321	381	5.2
その他	27億 532	5億 7,168	21.1
合 計	569億 5,307	180億 894	31.6

歳出	(単位：万円・%)		
(区分)	予算現額	支出済額	執行率
総務費	152億 1	21億 5,949	14.2
民生費	147億 9,769	52億 7,379	35.6
教育費	134億 2,603	49億 1,930	36.6
衛生費	41億 694	13億 2,851	32.3
土木費	32億 7,259	6億 2,305	19.0
公債費	24億 8,887	12億 3,604	49.7
消防費	18億 452	6億 7,640	37.5
商工費	9億 2,786	5億 7,113	61.6
農林水産業費	6億 1,951	1億 3,282	21.4
議会費	2億 6,068	1億 3,887	53.3
その他	4,837	0	0.0
合 計	569億 5,307	170億 5,940	30.0

特別会計

会計名	予算現額	収入済額	執行率	支出済額	執行率
国民健康保険事業	77億 2,830	27億 3,329	35.4	28億 6,160	37.0
後期高齢者医療事業	28億 3,607	6億 6,866	23.6	11億 2,164	39.5
土地区画整理事業	8億 8,730	4億 8,996	55.2	2億 5,296	28.5
公共用地対策事業	3億 5,949	7億 6,564	213.0	7,060	19.6
三谷町財産区	3,910	4,452	113.9	944	24.1
西浦町財産区	1,470	1,218	82.9	317	21.6

市債

会計名	借入残高
一 般 (うち臨時財政対策債)	192億 3,744 (98億 253)
土地区画整理	18億 19
水 道	8億 6,224
下 水 道	93億 7,433
病 院	21億 3,784
モーターポート	3億 9,396
合 計	338億 600

企業会計

(単位：万円・%)							
会計名		収入予算現額	収入執行済額	執行率	支出予算現額	支出執行済額	執行率
水 道	収益的	20 億 1,370	8 億 6,348	42.9	21 億 1,950	5 億 6,945	26.9
	資本的	26 億 7,371	1 億 2,304	4.6	43 億 3,397	3 億 2,904	7.6
下水道	収益的	29 億 5,600	16 億 6,723	56.4	28 億 3,750	3 億 3,536	11.8
	資本的	43 億 7,730	4,183	1.0	55 億 804	8 億 2,852	15.0
病 院	収益的	106 億 4,990	51 億 5,631	48.4	113 億 230	40 億 8,434	36.1
	資本的	11 億 8,720	3 億 1,350	26.4	18 億 9,588	9 億 9,981	52.7
モーター ポ ー ト	収益的	1,897 億 8,570	553 億 4,603	29.2	1,809 億 4,900	546 億 469	30.2
	資本的	0	0	—	41 億 8,853	37 億 1,565	88.7

市の財産

土 地	2,801,695㎡
建 物	291,844㎡
有価証券	1億 5,535万円
基 金	335億 7,116万円

人事行政の運営状況

人事課 ☎ 66-1163(人事)
☎ 66-1164(給与)

市職員の任免、職員数、給与、勤務条件などの状況をお知らせします。職員の勤務条件、給与などは、地方自治法と地方公務員法の規定に基づき、条例で定めています。

職員の任免・職員数

採用・退職者 (令和6年4月2日～7年4月1日採用者・令和6年度退職者)					
	採用者	定年	勸奨	普通	退職者計
市長部局	133人	7人	0人	77人	84人
行政職	34	1	0	14	15
保育職	29	0	0	19	19
医療職	70	5	0	44	49
技能業務職	0	1	0	0	1
議会事務局	0	0	0	0	0
消防本部	1	0	0	0	0
消防職	1	0	0	0	0
教育委員会	6	0	0	6	6
行政職	2	0	0	2	2
教育職	4	0	0	4	4
技能業務職	0	0	0	0	0
監査事務局	0	0	0	0	0
合計	140	7	0	83	90

職員数 (各4月1日現在)					
			年度		増減数
			6	7	
一般行政	議	会	6人	6人	0人
	総	務	113	116	3
	税	務	32	34	2
	民	生	226	237	11
	衛	生	76	77	1
	農	林	14	14	0
	商	工	18	19	1
特別行政	土	木	57	61	4
	教	育	51	60	9
	消	防	111	112	1
公営企業など	病	院	469	483	14
	水	道	20	19	-1
	下	水	21	19	-2
	そ	の	51	50	-1
合 計			1,265	1,307	42

職員数の推移 (各4月1日現在)

	年 度						5年前との増減数(%)
	2	3	4	5	6	7	
一般行政	508人	521人	537人	533人	542人	564人	56人(11.0)
教 育	53	49	56	53	51	60	7(13.2)
消 防	112	112	109	111	111	112	—(—)
公営企業など	534	535	547	550	561	571	37(6.9)
合 計	1,207	1,217	1,249	1,247	1,265	1,307	100(8.3)

※職員数は一般職に属する職員数であり、地方公務員の身分を保有する退職者、派遣職員などを含み、会計年度任用職員は除く。

職員の給与

人件費 (令和6年度普通会計決算)

住民基本台帳人口 (令和7年3月31日)	歳出額 (A)	実質収支	人件費 (B)	人件費率 (B/A)	(参考) 令和5年度の人件費率
77,159人	4,658,381万円	166,799万円	724,492万円	15.6%	14.3%

※人件費には、市長、副市長、教育長、議員、各種委員に支給される給料、報酬などを含む。

初任給 (令和7年4月1日現在)

	一般行政職		技能業務職	
	大学卒	高校卒	高校卒	中学卒
蒲都市	225,600円	194,500円	211,000円	192,500円
愛知県	230,900	199,100	—	—
国	220,000	188,000	—	—



平均給料・給与月額と平均年齢（令和7年4月1日現在）											
	一般行政職			全職員			年 度	4	5	6	7 (試算値)
	蒲郡市	愛知県	国	蒲郡市	愛知県	国					
平均給料月額	325,900 円	337,513 円	332,237 円	328,900 円	367,437 円	345,458 円	ラスパイレス指数	101.2	100.9	100.3	100.6
平均給与月額	381,823 円	392,981 円	414,480 円	381,934 円	424,830 円	424,979 円					
平 均 年 齢	39.8 歳	40.8 歳	41.9 歳	38.3 歳	39.8 歳	41.8 歳					
※平均給与月額は、給料、扶養・地域・住居・管理職手当の合計額の平均（県・国は、単身赴任・特勤勤務手当などを含む）											
※ラスパイレス指数とは、一般行政職の各経験年数別の平均給料月額を国家公務員を 100 とした場合と比較したもの。											

※平均給与月額は、給料、扶養・地域・住居・管理職手当の合計額の平均（県・国は、単身赴任・特勤勤務手当などを含む）

※ラスパイレス指数とは、一般行政職の各経年数別の平均給料月額を国家公務員を 100 とした場合と比較したもの。

職員手当（令和7年4月1日現在）	
種 類	内 容（平均支給額：令和6年度普通会計決算）
扶 養 手 当	配偶者 3,000 円、子 11,500 円、父母など 6,500 円 （部長級は、子 11,500 円、父母など 3,500 円） ※ 16 ～ 22 歳の子は 1 人につき 5,000 円加算
通 勤 手 当	公共交通機関利用者：運賃など相当額（上限 150,000 円） 自動車など利用者：通勤距離に応じて 2,000 ～ 22,500 円 ※片道 2 キロ未満通勤者や徒歩通勤者には支給なし
住 居 手 当	家賃の額に応じて支給（上限 28,000 円） ※持ち家には支給なし
特 殊 勤 務 手 当	危険・不快・不健康・困難な特殊勤務に従事する職員に支給 （支給対象職員 1 人当たりの平均支給月額 15,634 円）
時間外勤務手当	正規の勤務時間を超えて勤務した職員に支給 （職員 1 人当たりの平均支給月額 20,164 円）
期末・勤勉手当	年間支給割合：期末手当 2.5 月分、勤勉手当 2.1 月分 ※職制上の段階、職務の級などにより 5 ～ 20% の加算措置あり
退 職 手 当	自己都合 勤続 25 年：28.0395 月分 35 年：39.7575 月分 最高限度：47.709 月分 勲奨・定年 勤続 25 年：33.27075 月分 35 年：47.709 月分 最高限度：47.709 月分 （1 人当たり平均支給額 自己都合 235 万円、勲奨・定年 1,977 万円）

特別職の報酬など（令和7年4月1日現在）		
種 類	月 額	
給 料	市 長	927,000 円
	副市長	781,000
	教育長	697,000
報 酬	議 長	532,000
	副議長	489,000
	議 員	457,000
期末手当	市 長	年 3.45 月分 （45% の加算措置あり）
	副市長	
	教育長	
	議 長	
	副議長	
退職手当	議 員	
	市 長	給料月額×在職年数× 2.7
	副市長	給料月額×在職年数× 1.75
	教育長	給料月額×在職年数× 1.05

職 員 の 勤 務					
勤務時間		年次有給休暇取得状況（令和6年度）		その他休暇	
勤務時間	月～金曜日 午前 8 時 30 分～午後 5 時 15 分	人 数	1,193 人	病気休暇	90 日
休憩時間	正午～午後 1 時	1人あたり日数	12.9 日	特別休暇	結婚休暇 5 日、夏季休暇 5 日、 産前産後休暇各 8 週、忌引など

※市民病院、消防、ポータル事業部などの変則勤務の職場は除く。 ※ 1 年につき 20 日付与

そ の 他			
分限（令和6年度）		懲戒処分（令和6年度）	
心身の故障による休職		11 人	懲戒処分（戒告以上） 3 人

職 員 の 服 務
<p>地方公務員法に定められた市職員の義務を周知徹底するため、服務制度に係る研修を実施するとともに、随時、通知文書などにより服務規律の徹底を図っています。また、ハラスメント相談窓口を設置して職場におけるハラスメントの防止に努めています。</p>
職 員 の 人 事 評 価
<p>人事管理の基礎および人材育成に活用するため、人事評価実施規程に基づき、職務における能力評価および業績評価を行っています。</p>
研 修
<p>職員研修計画に基づき、戦略的な地域づくりの担い手としての職員の育成に向けて職員研修を実施しています。令和6年度に実施した研修は合計 59 コースで、延べ受講者数は 3,126 人です。</p>



市県民税申告・確定申告

ID 0338872 税務課 ☎ 66-1116

市県民税申告

完全
予約制

と き		と ころ
2月4日(水)	午前9時～午後4時	大塚公民館
2月5日(木)・6日(金)		三谷公民館
2月9日(月)・10日(火)		形原公民館
2月12日(金)		西浦公民館
2月16日(月)～3月16日(月) (土・日を除く、2月21日(土)午前は開場)		市民体育センター

対 象 令和8年1月1日現在、市内在住で次のいずれかに該当し、所得税の申告をしない方

- ・給与所得、公的年金などの源泉徴収票に記載されていない控除(医療費控除など)を追加する
 - ・給与や公的年金以外の所得(営業、農業、不動産などの所得や生命保険の年金など)があった
- ※所得がなくても、国民健康保険税の軽減適用や税証明の発行には申告が必要です

その他 郵送で提出する場合は、税務課市民税担当(〒443-8601)へ。

申し込み

1月7日(水)～

QRコード

または電話で
税務課へ。



※電話での予約は大変混雑するため、インターネットをご利用ください

申告に必要なもの(一部)

①マイナンバーカード

※持っていない方は、マイナンバー確認書類と身元確認書類が必要です

②税務署から届いた案内

③本人名義の預金通帳など口座番号が分かるもの

④給与、公的年金の源泉徴収票(年金支払通知書は不可)

※公的年金の源泉徴収票は1月中旬に発送されます

問合せ先 ねんきんダイヤル(☎ 0570-05-1165)

⑤各種控除を受けるための証明書(医療費控除の明細書や控除証明書など)

※普通徴収で納付した国民健康保険税・後期高齢者医療保険料の年間納付済額のお知らせは1月26日(月)、介護保険料の年間納付済額のお知らせは2月初旬に発送します

問合せ先 保険年金課 国保(☎ 66-1172) 後期(☎ 66-1102)
東三河広域連合介護保険蒲郡窓口(☎ 66-1176)

※65歳以上で要介護認定を受けていて障害者(特別障害者)控除の対象となる方には、障害者控除対象者認定書を1月26日(月)以降に発送します(障害者手帳を持っている方の一部を除く)

問合せ先 長寿課(☎ 66-1176)



よくある質問

- ・申告する場合は、年末調整を受けた給与所得も申告が必要です。
源泉徴収票に変更がない時も 16 歳以下の扶養親族は省略しないでください。
- ・医療費控除の明細書を作成していないと受付できません。領収書は各自で 5 年間保管してください。
- ・ふるさと納税ワンストップ特例を申請した方でも、申告する場合は、すべての寄附金を申告してください。

税理士による 無料税務相談所

完全予約制

と き 2月13日(金)～27日(金) (土日祝を除く)
午前9時30分～正午、午後1時～4時

と ころ 市民体育センター

対 象 次のいずれかに該当する方

- ・相談内容が簡易な給与所得者、年金受給者
- ・事業所得、不動産所得、年金以外の雑所得があり、令和6年分の所得金額が300万円以下（消費税の課税事業者である場合には、令和5年分の課税売上高が3,000万円以下）

※譲渡所得、山林所得、住宅借入金特別控除（1年目）、暗号資産、為替差益、国外扶養の追加、贈与税、消費税、相続税の申告相談は、豊橋税務署へ

申し込み 希望日前日（土日祝を除く）午後5時までに QR コードまたは電話で税務課へ。
※電話での予約は大変混雑するため、インターネットをご利用ください



確定申告

e-Taxまたは郵送

スマホやパソコンから国税庁ホームページで確定申告書を作成し、e-Tax または郵送で豊橋税務署（〒440-8504 豊橋市大国町 111）へ。

問合先 e-Tax ヘルプデスク（☎ 0570-01-5901）



国税庁
ホームページ

税務署

要整理券

と き 2月16日(日)～3月16日(日)
(土日祝を除く、3月1日(日)は開場)

と ころ 豊橋税務署

整理券

- ・国税庁 LINE 公式アカウントでの事前発行
- ・豊橋税務署での当日配布

問合先 豊橋税務署
(☎ 0532-52-6201)



国税庁
LINE 公式アカウント

市民税非課税世帯対象

令和8年度インフルエンザ等予防接種・がん検診

市民税非課税世帯の方は、インフルエンザや新型コロナウイルス、成人用肺炎球菌の予防接種を無料または一部助成、がん検診を無料で受けることができます。対象になると思われる方のうち、申告漏れなどにより、令和7年度の市県民税が非課税だと証明されていない方は、基準日（1月30日）までに税務課で市県民税申告を行ってください。

精神科医師による精神保健福祉相談 ID 2024005

と き	2月17日 午後1時30分～3時30分
ところ	豊川保健所蒲郡保健分室
対 象	精神科や心療内科に通院していない、心の健康が心配な方やその家族
定 員	3組 参加費 無料
申し込み	前日正午までに電話で豊川保健所健康支援課（☎ 86-3626）へ。

献血を実施します ID 0204645

と き	1月6日 午前9時30分～11時30分、午後1時～4時
ところ	市役所ロビー
対 象	17～69歳の方
持ち物	本人確認できるもの（運転免許証など）
その他	同会場で骨髄バンクのドナー登録も実施します。 （午前9時30分～11時、午後0時30分～3時30分）

☆子どもと一緒に作ろう☆
『にんじんパンケーキ』

【材料】3枚分

ホットケーキの素… 150g
プロセスチーズ… 30g
にんじん… 80g
卵… 1個
牛乳… 50cc
バター… 10g

【作り方】

- ①にんじんを皮ごとすりおろす。
- ②チーズを5mm角に切る。
- ③ボウルに牛乳、卵、にんじんを入れて混ぜ、ホットケーキの素を加えて混ぜる。
- ④粉気がなくなったらチーズを加える。
- ⑤フライパンにバターを入れて溶けたら、生地を入れて弱火で両面を焼く。

<電子レンジで蒸しケーキ風にする場合>

6個の紙コップに均一に生地を入れ、ラップをせずに500Wで50秒～1分加熱する。竹串を刺して生地がくっつかなければ完成です。



● 管理栄養士のワンポイント ●

チーズとにんじんでカルシウムやカロテンの栄養価アップ!ラップにくるんで冷凍保存もできます。



健康カレンダー



名 称	と き	対 象	と ころ
予約制 血糖コントロール塾7.0会	20 日 ㊦ 午後 1 時 30 分～ 3 時	血液検査でHbA1c7%前後の方	保健医療 センター
予約制 健康・栄養・歯科相談	23 日 ㊦ 午前 9 時～正午	保健師・管理栄養士・歯科衛生士に よる相談を希望する方	
脱メタボのための 筋トレ・脳トレ実践教室	17 日 ㊦ 午前9時30分～11時30分	どなたでも	市民会館 2階東ホール

名 称	と き	集 合 場 所	内 容
みんなで楽しく 無理なく三谷歩こう会	12 日 ㊦ 午前 9 時 (雨天中止)	若宮公園時計塔前	三社初詣と竹島コース
形原西浦の名所をめぐる ウォーキング会	31 日 ㊦ 午前 9 時 30 分 (雨天中止)	こどもの国駅	こどもの国コース

在宅医などへのお問い合わせ

在宅当番医	☎ 67-2828
休日急病診療所	☎ 67-2555
休日歯科・障がい者歯科診療所	☎ 69-8020

お酒の飲みすぎに注意

過度な飲酒は生活習慣病の原因となります。
1日の飲酒量を減らしたり、休肝日を設
けたりして、飲みすぎを防止しましょう。



知っていますか？

感染対策伝言板



Part.3

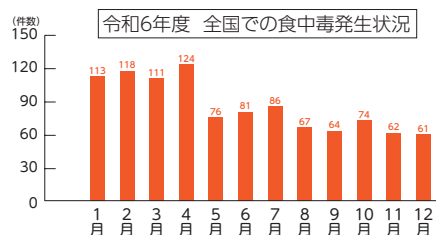

食中毒は 1 年を通して発生しています！

食中毒の原因となる有毒・有害物質が
含まれた食べ物を摂取すると、下痢や腹
痛、嘔吐、発熱などを引き起こします。
食中毒は 1 年を通して発生し、特に冬
場に多くなります。また、家庭での食中
毒も年々増えています。



出典：厚生労働省「令和6年食中毒統計資料」

<家での予防対策>

-  帰宅したらまず手洗いしよう
-  調理前や食事前、トイレ後は特にしっかり手洗いしよう
-  石鹸で 15 秒以上もみ洗いしよう



ファミリー講座 おやこでたのしみま SHOW

子育て支援課 ☎ 66-1107

子育て情報
kids care

市吹奏楽団アンサンブルによる演奏会のほか、手遊びやふれあい遊びも楽しめます。



と き 2月21日(土) 午前10時30分～11時30分

と ころ 形原北保育園遊戯室

対 象 市内在住の入園前の子どもとその家族

定 員 20組 **参加費** 無料

申し込み 1月21日(金)午前10時～直接または電話で中央子育て支援センター (☎ 69-3511) へ。

児童館で遊ぼう



全館利用時間
午前9時～午後5時



館名	内容	休 館	親子遊び 10時30分～	赤ちゃんといっしょ 10時30分～	絵本の読み聞かせ ④ 10時30分～ ⑤ 15時30分～	みんなで遊ぼう ④ ⑤ 15時30分～
みや ☎ 67-0077			16・23・30日(金)	21日(金)	④ 13・20日(金) 27日(金) エプロンおばさん ⑤ 6日(金)	13日(金) 21日(金) 手芸教室 26日(金) 卓球教室
ちゅうぶ ☎ 68-0066		日	14日(金) うたのおねえさん 21日(金) 親子ヨガ 28日(金)	20日(金)	④ 9・16・23・30日(金)	29日(金)
にしうら ☎ 56-0450		金		—	④ 19・26日(金) 11時～ ⑤ 21日(金) 紙芝居おじさん	15・29日(金) 15時45分～ 22日(金) 16時～ 大正琴の演奏会
おおつか ☎ 59-6671			金 11時～	—	金 11時～	21日(金)
しおつ ☎ 68-8515		月	9・16・23・30日(金)	20日(金)	14・21・28日(金)	27日(金)
かたはら ☎ 57-1422			8・15・22・29日(金)	9日(金)	④ 金、9日(金) ⑤ 金	8・15・22・29日(金)
がまごおり ☎ 67-8515		金	8・15・22・29日(金)	14日(金) 赤ちゃんサロン	④ 19・26日(金) ⑤ 19日(金)	8・15・22・29日(金)

子育てカレンダー



と ころ 保健医療センター 持ち物 母子手帳

教室・相談	と き	受付時間	対 象	問合先
ママ教室	13日(金)	午前9時20分～9時30分	妊婦	健康推進課 ☎ 67-1151
パパママ教室	17日(土)		妊婦とその夫	
もぐもぐ教室(離乳食前期)	15日(金)	午前9時50分～10時	5・6カ月児	
カミカミ教室(離乳食後期)	14日(金)		9・10カ月児	
2歳児教室	9日(金)	午前9時45分～10時	2歳児	
子育て相談 ※栄養、歯科相談もできます	19日(月)	午前9時30分～11時30分	どなたでも	こども家庭センター ☎ 56-2305
うみのご広場 ※体重測定もできます	23日(金)	午前10時～正午	どなたでも	

- 母子手帳の交付と妊婦相談は、妊娠届出書を持ってこども家庭センターへ。※母子手帳の交付は要予約
- 4カ月・1歳8カ月・3歳児健康診査、1歳児教室、はじめての歯科・2歳児歯科健診は対象の方に個別通知します。

市民相談

お気軽にご相談ください。相談無料、秘密厳守です。
※各日とも正午～午後1時は除く

内 容	と き		と ころ
よろず相談 人権・行政・困りごと ・いじめ など ※電話相談可	1月7・14・21・28日 ㊞	午前10時～午後4時	市民相談室(市民課) ☎66-1110
弁護士による法律相談 予約制 予約は相談日前月1日～ ※オンライン予約可	2月4・18・25日 ㊞	午後1時～4時	
弁護士による法律相談 予約制 ()内は予約開始日	1月9日 ㊞ (1月5日 ㊞) 1月23日 ㊞ (1月13日 ㊞)	午後1時～4時	勤労福祉会館相談室 ☎69-3911
福祉の総合相談 介護・障がい・親子・生活困窮 など福祉全般	㊞～㊞	午前8時30分～ 午後5時15分	福祉総合相談室 ☎66-1228
年金相談 予約制	1月8・15・22・29日 ㊞	午前9時30分～午後3時	商工会議所 豊橋年金事務所 ☎0532-33-4111 自動音声1→2
消費生活相談 ・悪質商法 ・多重債務 ・消費者契約トラブル	㊞～㊞	午前9時～午後4時30分	東三河消費生活蒲郡センター ☎66-1204
労働相談 予約制 職場でのハラスメントなど悩み事全般 予約は前日の正午まで	1月14日 ㊞	午後1時～4時	産業振興部会議室(産業政策課) ☎66-1119
事業承継個別相談 予約制 経営者、後継者、創業希望者向け の事業引継ぎ・受継ぎ相談 予約は1週間前まで	1月13日 ㊞	午前10時～午後0時30分	
勤労者生活電話相談 勤労・生活・金融など	㊞～㊞	午前10時～午後4時	東三河勤労者福祉サービスセンター ☎0532-64-7777
耐震改修相談 予約制 予約は前日まで	1月6日 ㊞～9日 ㊞	午前10時～午後4時	建築住宅課 ☎66-1133
若者就労相談(15～49歳)	㊞～㊞	午前11時～午後7時	がまごおり若者サポートステーション ☎67-3201
子ども・若者相談(おおむね40歳まで) 不登校・ひきこもりなど	㊞㊞㊞㊞㊞	午前9時～午後4時	青少年センター ☎95-3100
家庭・児童の養育相談	㊞～㊞	午前9時30分～午後5時	こども家庭センター ☎66-1213
母子家庭などの相談	㊞～㊞	午前9時～午後5時	子育て支援課 ☎66-1108
DV相談 面接相談予約は㊞㊞	㊞㊞	午前9時～午後4時	DV相談室 ☎66-1223

虐待などに関する相談や通報は…

18歳未満の子ども (障がい児を含む)	子育て支援課 ☎66-1108 こども家庭センター ☎66-1213 児童相談所全国共通ダイヤル ☎189 (24時間対応)	
18～64歳の障がい者	福祉課 ☎66-1106 FAX66-3130 障がい者虐待防止センター ☎68-3612 (夜間・休日) ☎66-1111 FAX66-1207	
65歳以上の高齢者	長寿課 ☎66-1105 FAX66-3130	地域包括支援センター 塩津 ☎56-7125 東部 ☎59-6790 中央 ☎69-6674 みらいあ ☎66-0800 西部 ☎58-1136



企画展 三河地震と戦争と

昭和 20 年 1 月 13 日午前 3 時 38 分、三河湾一帯を直下型地震が襲いました。暗く寒い冬の朝に何が起きていたのか、貴重な体験談を中心に、三河地震と戦時下の人々の様子を紹介します。

と き 1 月 10 日(土)～2 月 23 日(祝) ところ 1 階特別展示室

関連イベント

【講座】

1 月 17 日(土) 午後 1 時 30 分～2 時 30 分
「三河地震と南海トラフ地震に対する備え」
名古屋地方気象台地震津波火山防災情報調整官
大西星司

【ギャラリートーク】

2 月 1 日(日) 午後 1 時 30 分～2 時 30 分
学芸員による展示解説

【地震体験】

1 月 31 日(土) 午前 10 時～午後 3 時
地震体験車「なまず号」による地震体験

【三河地震紙しばい劇場】

1 月 18 日(日) 午後 1 時 30 分～2 時 15 分
「隠された地震 三河地震の記憶」
形原五七巳午会紙芝居同好会
1 月 25 日(日) 午前 11 時～11 時 30 分
「じしんはおそげえ」
金沢ヒューマン文庫を愛し守る会



むかしのあそび 体験コーナー

福笑い・すごろく・めんこ・こま・けん玉・
野球盤ゲームなど昔なつかしいおもちゃを楽し
むコーナーです。親子で遊びにきてください。

と き 1 月 6 日(日)～25 日(日)
ところ 1 階エントランスホール



竹島水族館 Aquarium ☎ 68-2059

館長の ひとりごと

小林 龍二



館長になって 10 年が経ちました。
30 人弱の竹島水族館の歴代の館長の
中で最長の人になりました。

館長になる時、みんなに「あの水
族館で館長はやめなさい！」と言わ
れました。それほど様々な意味で危
険が渦巻く館でした。その中で 2 人
だけ賛成する人がいて、1 人は「オ
マエが館長になってあの水族館にト
ドメを刺して終わらせろ！」という
もはや先がないご意見。もう一人は
現副館長の戸館真人君で「オレが副
館長をやるから一緒にやってみよう
よ」という未来に希望を持った意見。
つまり前向きな言葉は戸館以外にな
かったのです。

副館長とは同じ年で、彼は有名大
学の大学院卒で魚博士のエリート。
一方私は…自粛。もし同じクラスに
いたら人種が違うので友達にはなっ
ていなかったらと思ういます。彼
は大酒飲みで私は下戸なので、仕事

終わりに一緒にお酒を飲むというこ
とは年に 1、2 回しかなく、仕事が終
わればほとんど別行動。仕事上では
いつも私の突拍子もない思い付きや
提案を戸館が現実化、実現化に向け
て調整しスタッフに指令を出すとい
う役割分担。私がスタッフに雷を落
とすとそのフォローをするお母さん
的存在。互いの持ち味を出し合い突
進できるのでかなり仲が良く、陰で
支えてくれる彼のおかげで不安を解
消させて 10 年やってこられました。
仕事をするうえでパートナーの大切
さを感じます。



未来に向けて気合いバッチリの
戸館副館長

初日の出

お正月はどのように過ごしていますか？蒲郡の初日の出が見られる有名なスポットとして竹島橋がありますね。橋の上にこれでもかとたくさんの方が集まって初日の出を拝むらしいのですが、私は初詣のあとすぐに寝てしまおうので、橋の上にどれだけの人が集まるのか見たことがありません。

そもそも初日の出を拝むというのは、初日の出とともに年神様が現れると信じられており、1年の豊作や幸運を願うという意味合いがあります。日の出は、水平線からだんだんと明るくなって太陽がちょっとずつ頭をだしていきませんが、日の出直後に珍しい現象が起こることがあります。大気による光の屈折で太陽が一瞬緑色に輝いて見える「グリーンフラッシュ」は、実は日の入り直前に見られますが、空気が澄んだ場所では気温、湿度、天気など条件がそろわないと見られない現象です。

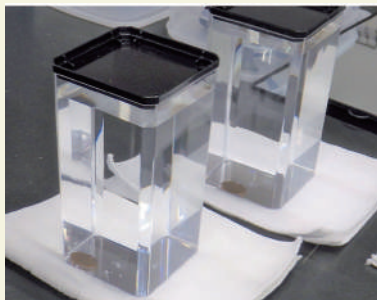

容器と白い布の間にすでに10円玉が置いてあります。見えますか？

グリーンフラッシュはなかなか見られない光の現象ですが、光の屈折を使った実験は科学館イベントでも行っていて、10円玉が消えるマジックもそのひとつ。透明な容器の中に10円玉を1枚入れ、白い布の上にもう一枚10円玉を置いてその上に容器を置く。容器の中に水をたっぷり注ぐと…光の屈折によって白い布の上に置いた10円玉が見えなくなります。(ある角度から見ると10円玉はちゃんと2枚見えます)。

科学館では、他にもさまざまなイベントを行っています。

2026年は「初日の出を拝みに竹島橋にたくさんの方が来るように、科学館にもたくさんの方が遊びに来てくれますように！」と初日の出を拝みに行きたいと思います。

ID 0203429

1月 イベントカレンダー

ショー ワークショップ おはなし かんさつ

4 アクセサリースタンドをつくらう

10 平出さん・中村さんのマジックショー

11 小学校低学年向けがくく工作室
うかびながらくるくる回るクリップ

12 展示解説
「ジュラ紀の頂点捕食者
ギヨリコウ」

12 サメの歯の化石をさがそう！
〜入門編〜

16 一般科学講座ユリカ！④
Xナイトミュージアム
解剖で見てくる！
軟体動物の世界

17 観て触れて、科学と親しもう！

18 小学校中学年向けがくく教室
静電気であそぼう

24 おはなしライブ

はご板はなづくり

25 展示解説
「触れる地球」もし地球が1mの
大きさだったら？

31 ジュニア学芸員育成プロジェクト
化石タイムトラベラー

各イベントの時間・定員・申込方法などは
科学館ホームページで確認してください。

ID 0203740

科学館正面の円形看板に掲示する作品を募集します。
古代の海の生物たちはどんなようす
で生息していたのかな？
楽しく自由に描いてみよう！
特選作品はパネル化し、1年間看板と
して掲示します。

キミの力作
待っています！
生命の海科学館
Gamagori Natural History Museum



第11回 コンクール 看板 作品募集

テーマ わたしが想像する古代の海の生物たちのようす
対象 小学生（1人1点）
作品 ・四つ切画用紙（横書き） ・標語などの文字がないこと
・応募者のオリジナルで未発表のもの
提出方法 1月4日（日）～31日（日）に直接または郵送で、作品を
生命の海科学館（〒443-0034 港町 17-17）へ。
※受賞者発表は3月初旬予定



季節を愛でる

～雪のあれこれ&雪景色の描き方のわかる本を紹介します～



雪の名前

高橋 順子／文
佐藤 秀明／写真
小学館

日本に伝わる雪の呼び方が325語紹介されています。写真付きで、冬を愉しむことができる1冊です。

いちばんやさしい
水彩で描く四季の風景船本 礼子／著
成美堂出版

季節の特徴を捉えた描き方がわかりやすく解説されています。雪うさぎや広がる雪原を描いてみませんか。

絵馬展

絵馬と手作りの風を展示します。

と き 1月4日回～18日回
ところ 展示室

切り絵展

「蒲郡切り絵同好会」図書館展示20回目の記念展です。干支、風景、仏像、似顔絵などの作品をお楽しみください。

と き 1月31日回～2月8日回
※最終日は午後4時まで
ところ 展示室

十二支のおはなし会

と き 1月17日回 午前10時～10時30分

ところ 児童室おはなしの部屋

市民体育センター

☎ 69-3241

おすすめ

週末ととのえヨガ

正しい体の動かし方を学んで筋力の低下を防ぎ、介護の必要のない体づくりを目指します。

と き 2月6・13・20・27日回 全4回
午前10時40分～11時40分対 象 18歳以上の方
受講料 2,200円

こどもバレエ

経験豊富な講師が丁寧に教えます。経験者向けのクラスも開催中！

と き 2月2・9・16日回 全3回
対 象 ①幼児クラス 午後5時～5時45分
②児童クラス 午後6時～6時45分
受講料 3,300円

英語でヨガ

簡単な英語に合わせて体を動かす事で、慣れてきたら聞くだけでも自然に体が動くようになります。

と き 2月15日回 午前10時～11時

対 象 18歳以上の方
受講料 990円新規の方は体験ができます。
希望の方は、体育センター受付へ。
(有料・1回のみ)その他教室、
イベントなど

お知らせ

Information

ID 記事ID 市ホームページで検索できます。

ボタニカルサシェづくり

大塚公民館 ☎ 59-8820
生涯学習課

ワックスにドライフラワーを飾って香りをつけます。

と き 2月7日 日

午前10時～正午

ところ 大塚公民館

対 象 市内在住・在勤の方

定 員 8人

受講料 1,000円

申し込み 1月31日 日までに直接
または電話で大塚公民館へ。



催し

Event

インストロメンタルバンド スパイラルコンサート

文化協会 ☎ 68-5509
生涯学習課

と き 2月11日 日 午後3時～
(開場: 2時30分)

ところ 市民会館東ホール

入場料 500円 (自由席)

チケット販売 市民会館、文化協会



スマホ教室 防災・詐欺防止編

生涯学習課 ☎ 66-1167

ID 0338527

防災情報の取得方法を学んだり、
詐欺防止機能の体験などをします。

と き 2月13日 日

①午前10時～正午

②午後2時～4時

ところ 市民会館大会議室

定 員 各20人

受講料 無料

持ち物 なし (デモ機をレンタルし
ます)

申し込み 1月26日 日までに電話、
ファクス、はがき、インターネット
で住所・氏名・年齢・電話番号
を生涯学習課 (〒443-0034 港
町17-17FAX66-1199) へ。

芽出し球根の寄せ植え

西浦公民館 ☎ 57-2398
生涯学習課

春の訪れとともに花を咲かせる
「芽出し球根」の成長を楽しむ寄せ
植えです。

と き 2月10日 日

午前10時～正午

ところ 西浦公民館

対 象 市内在住・在勤の方

定 員 24人

受講料 2,800円

持ち物 エプロン、持ち帰り用の袋

申し込み 1月13日 日～直接また
は電話で西浦公民館へ。



講座

Class

市民パソコン教室

生涯学習課 ☎ 66-1167

ID 15653210

①エクセル基礎講座

と き 2月18日 日・26日 日
全2回 午前9時30分～
正午

対 象 市内在住・在勤の方

持ち物 ノートパソコン (OSが
ウィンドウズ10以降のものでエ
クセルがインストールされたも
の)

②LINEの使い方講座

と き 2月18日 日・26日 日
全2回 午後2時～4時
30分

対 象 市内在住・在勤の方

持ち物 LINEがインストールされ
たスマホ

③パソコンお困りごと相談

と き 2月27日 日 午前9時
30分～午後4時30分 (午前
11時30分～午後1時30分を
除く)

※1人1時間程度

対 象 市内在住・在勤の方で、パ
ソコンの基本操作でお困りの方

持ち物 パソコンなど

【共通事項】

ところ 市民会館東会議室

定 員 ①②10人③5人

受講料 ①②2,500円③無料

申し込み 1月21日 日までに電話、
ファクス、はがき、インターネット
で住所・氏名・年齢・電話番号
を生涯学習課 (〒443-0034 港
町17-17FAX66-1199) へ。



飛鳥Ⅲ寄港

みなとみらい課 ☎ 66-1152

ID 0336803

クルーズ船「飛鳥Ⅲ」が蒲郡に寄港します。みなさんで乗船客の方を出迎えませんか。

と き 1月30日(金)

見学可能時間 午前9時30分～

午後5時45分

入港 午前10時

※船内見学不可

※午後5時45分に手筒花火実施

ところ 蒲郡ふ頭 11号岸壁

★駐車場あり



©郵船クルーズ(株)

募集

ボートレーサーになりませんか

ボートレース事業部事業課 ☎ 67-6606

募集期間 1月4日(金)～3月6日(金)

資格 平成8年10月2日～23

年4月1日生まれで、入所日に

中学校を卒業し、選手養成訓練を

行うのに支障のない方

※ほかに身長、体重、視力、弁色力

など条件あり

問合せ先 日本モーターボート競走会

蒲郡支部 (☎ 68-2530)

ボートレーサー募集

検索

消防出初め式

ID 0285618

消防本部、消防団、女性防火クラブが一堂に会して消防人の士気・装備を披露し、1年の無災害を願います。

と き 1月11日(日)

午前9時30分～

ところ 竹島ふ頭

★鹿島こども園によるちびっこ消防隊、

ジュニア吹奏楽団による音楽演奏あり



消防本部総務課 ☎ 68-0936

月例茶会

文化協会 ☎ 68-5509

生涯学習課

と き 2月1日(日)

午前10時～午後3時

ところ 市民会館三興庵

席主 中野宗恵(表千家)

茶券 1席600円

販売 前売 文協事務局

当日 三興庵



まちづくりびと賀詞交歓会

協働まちづくり課 ☎ 66-1179

まちづくりについて情報交換しませんか。

と き 1月18日(日) 午前10時～

ところ 勤労福祉会館大研修室

対象 まちづくりに尽力している

または興味のある方

定員 100人

申し込み・問合せ先 1月16日(金)ま

でに直接がまごおり市民まちづく

りセンター(勤労福祉会館2階

☎ 69-5380)へ。

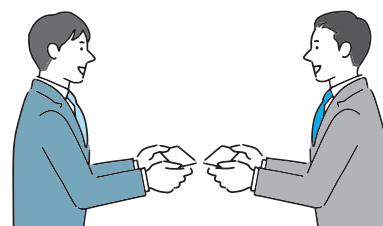

相続・贈与

争族にならないための
生前対策にも応じます

初回相談無料

加藤智税理士事務所

お気軽にご相談下さい

TEL.0533-68-7160

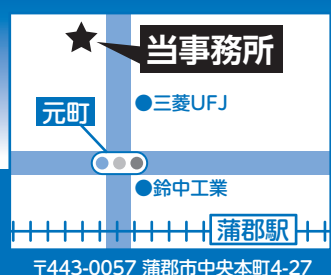

〒443-0057 蒲郡市中央本町4-27

加藤智税理士

検索

パブリックコメント



①地域強靱化計画(改訂)

ID 239945

大規模自然災害が起きても市が機能不全に陥らず、地域の構築を目指すための指針となる計画を改訂するものです。

担当課 危機管理課

(〒 443-8601 ☎ 66-1208 FAX66-1190 ✉ kikikanri@city.gamagori.lg.jp)

②第4期地域福祉計画

ID 0338900

ともに支え合い、助け合う地域社会を基盤とした福祉（地域福祉）を推進するための計画です。

担当課 福祉課

(〒 443-8601 ☎ 66-1106 FAX 66-3130 ✉ fukushi@city.gamagori.lg.jp)

③第二次地域公共交通計画

ID 0339239

公共交通体系の維持確保、一体的な改善を目標とした計画です。

担当課 交通防犯課

(〒 443-8601 ☎ 66-1156 FAX 66-1194 ✉ kotsu@city.gamagori.lg.jp)

④ジェンダー平等プラン2031

ID 0242298

誰もが個性と能力を発揮できるジェンダー平等社会を推進するための計画です。

担当課 協働まちづくり課

(〒 443-8601 ☎ 66-1179 FAX 66-1196 ✉ kyodo@city.gamagori.lg.jp)

⑤観光まちづくりビジョン(改訂)

ID 0145922

魅力ある観光交流都市を実現するための指針となる計画を改訂するものです。

担当課 観光まちづくり課

(〒 443-8601 ☎ 66-1120 FAX66-1188 ✉ kanko@city.gamagori.lg.jp)

【共通事項】

募集期間 1月8日(金)～2月6日(金)

閲覧場所 担当課窓口、情報公開コーナー（市役所4階）、公民館、市ホームページ
※②は社会福祉協議会（勤労福祉会館1階）でも閲覧可。

提出方法 直接、郵送、ファクス、メールで意見・住所・氏名・電話番号を担当課へ。

ココ!

広報がまごおりに
広告を出しませんか？

1カ月
20,000円～

秘書広報課 ☎ 66-1145

ID 0168488

掲載 5月号(4月24日発行)～1年間 毎月各号
発行部数 29,200部
申し込み 2月9日(月)までに直接または郵送で、申込書
(秘書広報課、市ホームページにあります)・広告原案(様
式自由)・会社案内を秘書広報課(〒 443-8601)へ。
※募集数に満たない場合は随時募集

1カ月あたり	掲載料	募集数	サイズ(ミリ)
表紙裏	50,000円	1	52×170
中面	20,000円	4	52×170
裏表紙全面	250,000円	1	257×170
裏表紙半面	125,000円	2	126×170

保護司になりませんか

福祉課 ☎ 66-1106

ID 0055745

保護司は、犯罪・非行を犯し保護観察処分となった人が社会復帰できるよう定期的に面接をしたり、矯正施設入所者の帰住先の生活環境の調整など、保護観察官と協働で立ち寄り支援のボランティア活動を行います。

条件 75歳以下の方

問合先 蒲郡保護区保護司会事務局
(福祉課内 ☎ 66-1106)

女性防火クラブ

消防本部予防課 ☎ 68-0937

ID 0088997

住宅防火や地震災害時に役立つ知識の習得は災害の少ないまちづくりにつながります。一緒にボランティア活動しませんか。

活動内容 防火診断、住宅用火災警報器設置の啓発、視察研修、応急救護訓練指導など

対象 市内在住の18歳以上の女性で、防火防災活動に興味のある方

申し込み 直接または電話で消防本部予防課へ。



ギズボーン フォトコンテスト作品

みなとみらい課 ☎ 66-1281

ID 0339270

蒲郡港と姉妹港提携しているニュージーランドのギズボーン港で展示する蒲郡の風景などの写真を募集します。

対象 市内在住・在勤・在学または市内地域活動団体所属の方

条件 蒲郡を広く紹介するもので、令和6年1月1日以降に撮影した未発表の写真。カラー・白黒の四つ切りまたはA4（ワイド不可）で1人2点まで

入賞 特選1人、準特選2人、入選7人（1次審査を通過した30点をギズボーンで展示します）

申し込み 3月31日（必着）までに直接または郵送で、写真・応募票（みなとみらい課、市ホームページにあります）をみなとみらい課（〒443-8601）へ。

発表 令和9年3月頃

災害時の医療救護班員

健康推進課 ☎ 67-1151

ID 0109002

災害時に医療救護所で活動・協力できる方を募集します。発災時には自分や家族の安全を優先し、それぞれの状況に合わせた活動・協力で構いません。

対象 市内在住・在勤で、保健師、助産師、看護師、准看護師、医療事務のいずれかの資格を持つ方。

内容 トリアージ、応急処置など医師の指示に基づく手当、救護活動の記録、医療事務など

その他

- ・研修が年1～2回あります
- ・所定の手当を支給します

会計年度任用職員

小中学校支援員・補助員登録

学校教育課 ☎ 66-1165

ID 0257613

①低学年学級支援員

小学校低学年で学級担任の指導補助を行います。

勤務時間 1日5時間

勤務日数 年180日程度

時給 1,428円

②心の教室相談支援員

小学校で児童や保護者の相談を受けます。

勤務時間 1日5時間

勤務日数 年60日程度

時給 1,356円

③特別支援教育指導補助員

小中学校の通常学級または特別支援学級で、学級担任の指導補助を行います。

勤務時間 1日5時間程度

勤務日数 年180日程度

時給 1,428円

④教育支援センター（あすなろ教室）指導補助員

勤務時間 1日5時間

勤務日数 年180日程度

時給 1,356円

⑤校務支援員（スクールサポートスタッフ）

「ラーケーション」の日に関わる業務、印刷、環境整備、学級担任の指導補助などを行います。

勤務時間 週20時間

勤務日数 年35週程度

時給 1,428円

【共通事項】

対象 どなたでも

申し込み 直接または郵送で、会計年度任用職員登録カード（学校教育課、市ホームページにあります）を学校教育課（〒443-8601）へ。

水まわり・内装・リフォーム
安心の地元業者
“宮田住設”にお気軽にお声掛けください。

株式会社
宮田住設

地元繁栄に貢献します！

トイレ・洗面化粧台・給湯器取替・水漏れ・上下水道工事等

〒443-0102 愛知県蒲郡市金平町植地11-1

☎ 0533-57-8088

営業時間 8:00～17:00 FAX 0533-57-8072

蒲郡市上下水道指定工事店 愛知県知事許可（般-31）第66784号

防災セミナー

危機管理課 ☎ 66-1208

ID 0300454

災害ボランティアとして日本各地で活動されている講師から、被災地で必要とされる支援と自らが取るべき行動などについて学びます。

と き 1月24日(土) 午後1時30分～3時

ところ 市民会館東ホール

講師 認定NPO法人レスキュー
ストックヤード 代表理事 栗田 暢之

定員 200人

参加費 無料 ※申し込み不要

その他 手話通訳あり。



受験生応援

マンホール缶マグネット・バッジの配布

下水道課 ☎ 66-1140

ID 0257573

「丸い、落ちない」下水道マンホール蓋の特徴を活かし、受験合格応援として缶マグネットまたは缶バッジを配布します。

と き 1月8日(土) 午前10時～
なくなり次第終了

ところ 下水道課

対象 受験生(代理可、年齢不問)

配布個数 250個(1人1個)



正しく使おう下水道！

- 食べ残し、生ごみ、廃食油、紙おむつ、溶けにくい紙など、下水道管がつまる可能性があるものは流さない。
- 灯油、ガソリン、シンナーなど、爆発の恐れがある危険なものは流さない。
- 飲食店では、グリーストラップの設置と定期的な点検・清掃を行いましょう。

その他

観光交流コンシェルジュ検定

観光まちづくり課 ☎ 66-1120

ID 0089930

○観光交流おもてなしコンシェルジュ検定

定員 100人

受験料 1,000円

○観光キッズコンシェルジュ検定

対象 小学生

定員 30人

受験料 300円

【共通事項】

合格特典 認定グッズ、市内施設の優待券など

受験日 1月24日(土)～26日(月)

受験方法 インターネット特設サイトから受験

申し込み 1月22日(金)までに、インターネットから。

※インターネット環境の無い方は市観光協会(☎ 68-2526)に相談してください。

令和8・9年度 入札参加資格審査申請を 受け付けます

契約検査課 ☎ 66-1178

ID 0205740 (CALS/EC)

ID 0204804 (物品等)

令和8・9年度に市が発注する建設工事、設計、物品、役務の提供等の入札(見積)に参加しようとする方は、入札参加資格審査申請の手続きをしてください。

受付 1月5日(月)～2月16日(月)
(土日祝を除く) 午前8時～午後8時

申し込み eあいち(あいち電子調達共同システム)から。

・工事、設計などは「CALS/EC」

※申請にはICカードが必要です。

・物品、役務などは「物品等」



スポーツ

スポーツ推進課 ☎ 66-1222

市民体育センター ☎ 69-3241

春のバドミントン教室

と き 2月6日～3月6日 毎
週(土) 全5回 午後7時
15分～9時15分

ところ 市民体育センター競技場

対象 市内在住・在勤で小学生以上の初心者

定員 30人

参加費 2,000円

申し込み 1月4日(土)～20日(金)に
参加費を持って、直接市民体育セン
ターへ。



ヨットハーバーヨガ

と き 2月22日(日)

①午前10時30分～11時40分

②午後1時30分～2時40分

ところ 豊田自動織機海陽ヨット
ハーバー

対象 ヨガ初心者・未経験者

※妊娠中の方は参加できません

定員 各12人

参加費 500円

持ち物 動きやすい服装、ヨガマッ
ット(予約で貸し出し可)、タ
オル、飲み物

申し込み 1月18日(日)午前10時
～電話で海陽ヨットハーバー(☎
59-8851)へ。

少年少女バレーボール教室

と き 2月2日(日)～3月4日(日)
うち10回

午後7時～9時

ところ 市民体育センター競技場

対象 市内在住・在学の小学4
年～中学3年生

定員 50人

参加費 2,000円

申し込み 1月19日(月)までに参加
費を持って、直接市民体育セン
ターへ。

※保護者の承諾印が必要。

特定最低賃金改定

産業政策課 ☎ 66-1119

ID 0201261

県内 2 業種特定最低賃金が 12 月 16 日に改定されました。

●製鉄業、製鋼・製鋼圧延業、鋼材製造業 1,175 円

●輸送用機械器具製造業 1,146 円

※その他の業種の愛知県最低賃金は、1,140 円です。

問合先 豊橋労働基準監督署 ☎ 0532-54-1192)



視覚障がい者のための スマホ体験会

社会福祉協議会 ☎ 69-3911
福祉課

と き 2 月 15 日 日

午前 10 時～正午

ところ 勤労福祉会館第二会議室

対 象 視覚障がい者またはその支援に関心のある方

受講料 無料

持ち物 スマホ、タブレット、パソコン、デジタイザ再生機など（なくても参加可）

申し込み 1 月 30 日 日 午後 5 時までに直接、電話、ファクス、メールで、住所・氏名・連絡先・同伴者の有無・蒲郡駅からの誘導希望の有無を社会福祉協議会（FAX69-3993 ☒ syafuku@nrc.gamagori.aichi.jp）へ。

子育てコンシェルジュ 出張相談会

子育て支援課 ☎ 66-1107

ID 0139667

子育てコンシェルジュが子育てに関する悩みや質問などに答えます。

とき・ところ

・1 月 7 日 日 午前 11 時～午後 3 時 アピタ蒲郡店

・1 月 22 日 日 午前 10 時 30 分～11 時 30 分 おおつか児童館

・1 月 8・29 日 日 午前 10 時～11 時 30 分 中央子育て支援センター

令和 8 年度 4 月入園 保育園・こども園 追加申し込み

子育て支援課 ☎ 66-1107

ID 0125982

申込書配布 1 月 9 日 日～19 日 日

申し込み 1 月 19 日 日までに申込書（子育て支援課にあります）・必要書類を持って、電話予約の上直接子育て支援課へ。

その他

・入園基準に関するお子さんの面接を行います。保育を必要とする優先度により入園先を決定し、2 月上旬に通知します。

・入園は定員に空きのある園に限ります。第 1 希望でない園への入園案内、または入園できないことがあります。

・5 月以降の入園を希望する方は子育て支援課に相談してください。



寝具洗濯乾燥消毒サービス

長寿課 ☎ 66-1105

ID 0179321

要介護（要支援）認定者、障がい者など在宅の対象者が普段使用している、敷布団・掛布団・毛布（各 1 枚まで、合計 3 枚以内）の洗濯乾燥消毒をします。

※木綿・羊毛・羽毛布団に限る

対 象 市民税非課税世帯で次のいずれかに該当する方

・要介護（要支援）認定を受けているひとり暮らしの方

・重度心身障害者（身体障害 1・2 級、精神障害 1 級、療育手帳 A 判定）の方

費 用 無料

申し込み 2 月 5 日 日までに対象者の印かんを持って、直接長寿課へ。



空家相談会

建築住宅課 ☎ 66-1132

ID 0298548

空家問題について、専門家が相談に応じます。また、「住まいのエンディングノート」の記載スペースを設置します。

と き 1 月 31 日 日

午後 1 時 30 分～4 時

ところ 市役所北棟集會室

対 象 市内に空家をお持ちの方、空家でお困りの方、これから空家を相続する可能性がある方

参加費 無料 ※申し込み不要

その他 相談物件の内容がわかる書類（登記簿または固定資産の課税明細書など）を必ずお持ちください。

あなたの大切なお車を想像よりも高く!

車の高価買取ならガレージヒロハマへ

車の高額買取・新車販売・中古車販売・車の修理・カスタム・車検など
お車のことならなんでもお任せください。

どんな車も
買取します

査定
無料



ガレハマ 蒲郡

検索

営業時間 9:00～20:00 定休日 日曜日

お困りの際はお気軽にお電話ください!

0120-68-2427

〒443-0045 愛知県蒲郡市旭町3-3 (蒲郡駅よりお車で2分)

環境清掃課 ☎ 57-4100

エコ美とエコばあちゃんの知恵袋

ごみにしないで リユースに繋げよう

まだ使えそうなものは他のだれかがほしいものかも？ごみとして捨てる前に、自分で売って、ごみの減量に取り組もう！

リユースにつなげる方法は
市ホームページでも
調べられます！！

ID 0112742 「おいくら」
ID 0315678 「メルカリ」

それは本当に
ごみですか？

市もメルカリ Shopsで、クリーンセンターへ持ち込まれた粗大ごみなどの販売をしているよ。QRコードを読み取ってチェックしよう！

シニア世代向け 合同企業説明会

長寿課 ☎ 66-1105

ID 0319993

フルタイムや短時間勤務、有償ボランティアなど、さまざまな働き方を紹介します。

と き 2月6日

午前10時～正午

ところ 市民会館東ホール

対 象 55歳以上の方

参加費 無料

その他 服装自由

出展予定企業 市内企業、ハローワーク蒲郡、シルバー人材センター、産業雇用安定センター ほか

障がい者結婚祝金

福祉課 ☎ 66-1106

ID 0156355

対 象 次のすべてに該当する方

- ・婚姻時に障害者手帳（身体、知的、精神）を所持している
- ・婚姻届提出後1年以内
- ・婚姻時に市内に住民登録がある
- ・過去に市から結婚祝金を受けていない

祝 金 1人5,000円

申し込み 障害者手帳・本人名義の振込先の分かるものを持って、直接福祉課へ。

介護予防教室

寿楽荘 ☎ 59-7411
長寿課

指先や頭を使って脳を活性化し、体を動かして健康づくりをしましょう。

コース		と き	内 容
①	脳を刺激しよう	1月 9日 ㊦ 午後1時30分～3時	WBC 世界ユースチャンピオンと楽しくボクシング
		2月 13日 ㊦ 午後1時30分～3時	筆遊び教室 脳が喜ぶ己書
		3月 13日 ㊦ 午前10時30分～正午	心と体の健康体操 体を動かし笑ってリフレッシュ
②	からだを動かそう	毎月第1・3 ㊦ 午後1時30分～3時	健康運動指導士による器具を使った運動
③	音楽体操	毎月第4 ㊦ 午後1時30分～3時	インストラクターによるカラオケ機器を使った脳トレ・リズム体操

と ころ 寿楽荘 **対 象** 市内在住の60歳以上の方 **定 員** ①20人 ②③25人

申し込み 電話またはファクスで住所・氏名・年齢・電話番号を寿楽荘（FAX65-8119）へ。

里親養育体験発表会

子育て支援課 ☎ 66-1230

愛知県では、保護者の病気、虐待などさまざまな事情により、家族と離れて暮らす子どもたちを自分の家庭に迎え、養育してくれる里親を募集しています。里親の体験談を聞いてみませんか。

と き 1月29日(日) 午前10時30分～正午

ところ 東三河総合庁舎2階大会議室

対象 どなたでも

定員 50人

参加費 無料

申し込み 12月26日(金)～1月22日(日)に県ホームページ(記事ID 0378189)から。

問合先 県東三河児童・障害者相談センター ☎ 0532-54-6465



事業主の方へ

給与支払報告書の提出を忘れずに

税務課 ☎ 66-1116

ID 20201110

給与支払報告書の提出期限は1月30日(金)です。給与等の支払いがあったすべての方(パート、アルバイト含む)の報告書を提出してください。

提出方法 直接、郵送、e-TAXで税務課市民税担当(〒443-8601)へ。

休日水道お客様センター業務停止のお知らせ

水道課 ☎ 66-1206

ID 0201122

市役所庁内停電のため、次の日は業務を停止します。

と き 2月7日(日)



中小企業のための女性活躍推進セミナー

ID 0297894

企業や事業所などでの女性活躍推進の最初の一步を考えます。専門家に直接相談できる相談ブースもあります。

と き 2月13日(金) 午後2時～4時45分

ところ 商工会議所コンベンションホール

対象 企業の経営者、人事担当者、女性活躍に関心がある方

定員 50人

参加費 無料

申し込み・問合先

QRコードから中小企業女性活躍推進事業事務局(NPO法人ブルーバード内 ☎ 0565-77-6910)へ。



産業政策課 ☎ 66-1119

住居表示地区に建物を新築、建替えされた方へ

市民課 ☎ 66-1110

ID 0195024

次の地区に建物を新築、建替えした場合は、引越しの前に住居表示の申請が必要です。

住居表示地区 新井町の一部・神明町の一部・本町の一部・上本町・中央本町・元町・宝町・御幸町・宮成町・緑町・旭町・丸山町・竹島町・松原町・港町・栄町

申請方法 建築確認申請に使用した書類(1階平面図、建物配置図、地積測量図)を直接市民課へ。

注意事項 申請した日から、5開庁日前後で住所が確定します。上棟後から申請可。

住居表示地区の住所(住居番号)に枝番号を付けられるようになりました

市民課 ☎ 66-1110

ID 0195024

住居表示地区の住所の同一番号を解消するために、申し出により住居番号に枝番号を付けられるようになりました。住所変更に関する各種手続き、費用は本人負担です。希望する方は直接市民課へ。

サーキュラーシティカンファレンス

サーキュラーシティ推進室 ☎ 66-1226

ID 0340465

有識者・実践者を招き、国内外で進められるサーキュラーエコノミーの最先端プロジェクトについて学びながら、これからの持続可能な事業・地域のあり方を考えます。

と き 2月3日(日) 午後2時15分～5時10分

ところ 商工会議所コンベンションホール

定員 30人

申し込み 1月29日(日)までに直接、電話、メールで会社名・氏名・電話番号・メールアドレスをサーキュラーシティ推進室(✉ circular@city.gamagori.lg.jp)へ。

東三河日本語スピーチコンテスト

協働まちづくり課 ☎ 66-1179

東三河5市在住の外国人市民が、日本の生活や日頃感じていることを日本語で発表します。本市からは4人出場します。

と き 2月8日(日) 午後1時30分～

ところ 豊橋市公会堂

※申し込み不要、入場無料

保育所等の職員による虐待を発見した場合は 通報義務があります

☎ 0305233

児童福祉法等が改正され、保育所等において虐待を受けたと思われるこどもを発見した方への通報義務の規定が新たに設けられました。

保育所や幼稚園などで、施設職員によるこどもへの虐待が発生した場合や虐待の疑いがある場合は通報をお願いします。通報者の秘密は守られます。

虐待の例

- ① **身体的虐待** こどもの身体に外傷が生じ、または生じるおそれのある暴行を加えること。
- ② **性的虐待** こどもにわいせつな行為をすることまたはわいせつな行為をさせること。
- ③ **心理的虐待** こどもに対する著しい暴言または著しく拒絶的な対応、その他こどもに著しい心理的外傷を与える言動を行うこと。
- ④ **ネグレクト** こどもの心身の正常な発達を妨げるような著しい減食または長時間の放置、①～③に掲げる行為の放置その他の保育所等の職員としての業務を著しく怠ること。

通報先

施設類型	窓 口	電話番号	メールアドレス
保育所 幼保連携型認定こども園	県子育て支援課 施設認可・保育人材確保グループ	052- 954-6248	kosodate@pref.aichi.lg.jp
認可外保育施設	県子育て支援課 施設指導グループ	052- 954-6636	
一時預かり事業 病児保育事業	県子育て支援課 子育て給付グループ	052- 954-6282	
児童館	県子育て支援課 管理・施設グループ	052- 954-6625	
小規模保育事業 子育て短期支援事業 放課後児童健全育成事業 (放課後児童クラブ)	こども政策推進室	66-1230	kodomo2525@city.gamagori.lg.jp

こども政策推進室 ☎ 66-1230

HOUSEDO

無 料 査 定
実 施 中

- 仲介 買取 による売却
- ハウス・リースバック
- 買取保証仲介

不動産売却

ハウズドゥ 蒲郡 / (株)夢のおてつだい
〒443-0045 愛知県蒲郡市旭町 11-12

☎ 0120-19-1834



事業承継セミナー

産業政策課 ☎ 66-1119

ID 0305570

事業承継と新たな事業チャレンジをテーマに、事業承継を受けた現経営者や次世代の後継者によるトークセッションを行います。セミナー終了後には交流会として名刺交換会を行います。

と き 2月3日(火) 午後2時～
ところ 商工会議所イベントホール
定 員 30人
参加料 無料
申し込み 1月27日(火)までに、申込書(産業政策課、市ホームページにあります)を直接、ファクス、メールで産業政策課(FAX66-1188 ☐shoko@city.gamagori.lg.jp)へ。



がまごおり認知症家族の交流会主催の勉強会

長寿課 ☎ 66-1105

ID 0236872

認知症について、医師に何でも聞くことができます。

と き 1月16日(金)
午前10時～正午
ところ 市役所北棟集會室
対 象 認知症の方を介護する家族
参加費 無料 ※申し込み不要

20歳になったら国民年金

保険年金課 ☎ 66-1101

ID 0236008

20歳になってから約2週間以内に日本年金機構から国民年金加入のお知らせが届きます。

- ・まとめて前払いするとお得です
- ・付加年金で受け取る年金を増やせます
- ・国民年金保険料は社会保険料控除の対象です
- ・学生納付特例・免除・猶予制度があり、マイナポータルでスマホから申請できます
- ・障がい者の方は、障害年金についてご相談ください

「はたち」の記念樹を贈呈します

農林水産課 ☎ 66-1126

ID 0339160

これからの人生が輝かしいものになるよう、記念樹を贈ります。

対 象 令和8年蒲都市はたちのつどい対象者

記念樹の種類 梅、ブルーベリー、オリーブ

定 員 150人(定員を超えた場合は抽選)

申し込み 1月21日(火)までに、直接、電話、インターネットで農林水産課へ。



宮城 海心ちゃん

元気にすくすく育ってね!! パパもママもお姉ちゃんもえみちゃんだーいすき!



横山 陽琉くん

4568gで産まれたムスコ! このまま大きく元気に育ってね! いつも幸せをありがとう



牧野 詠菜ちゃん

いつもにこにこ。お姉ちゃんと仲良くたくさん遊ぼうね!!!



写真大募集!! このコーナーに登場するお子さん(対象:おおむね2歳児以下)を募集します。

掲載を希望する方は、秘書広報課(☎66-1145)または市ホームページ「広報がまごおり」からお申し込みください。



にしおマラソン

県内で唯一、男女が一緒に公道を走ることができるフルマラソン大会。海や山などの豊かな自然と三河の小京都と言われる歴史あるまちなみの中を走るランナーを応援しよう！

と き 1月18日回

スタート：西尾市役所（午前9時） ゴール：横須賀公園

ゲストランナー 野口みずき、糟谷悟（西尾市シティプロモーション特命大使）、
エリック・ワイナイナ、ワタリ 119

応援ゲスト 須田亜香里

問合せ先 西尾市スポーツ振興課（☎0563-54-0002）

にしおマラソン物産展

と き 1月18日回 午前10時30分～午後4時

ところ 横須賀公園（名鉄上横須賀駅から徒歩約10分）

内 容 西尾市の特産品を集めた物産展、ゲストのトークショーなど

名鉄西尾・蒲郡線利用促進大会

名鉄西尾・蒲郡線存続のため、にしがま線のあるまちを考えます。



と き 1月25日回 午後1時30分～3時30分

ところ 形原小学校体育館

内 容 学生による活性化の取組や意見発表、基調講演、展示など

参加費 無料

その他 にしがま線を利用して来場した方に、にしがま線グッズプレゼント。公共交通機関でお越しください。

交通防犯課 ☎ 66-1156

この企画は、名鉄西尾蒲郡線利用促進のため、沿線のイベント情報を掲載しています。

1月の休館日				児童館 祝日開館
図書館	博物館	生命の海科学館	市民会館	
1日祝～3日田 5日月 19日月 26日月 30日金	1日祝～5日月 19日月 20日火 26日月	1日祝～3日田 13日火 20日火 27日火	1日祝～3日田 6日火 13日火 20日火 27日火	12日祝 かたはら児童館



がまけいちゃんねる24



事件事故 緊急事案は110番

令和7年10月末現在、愛知県では約57万件の110番通報がありました。そのうち約22%は地理案内や相談など緊急性のない通報でした。

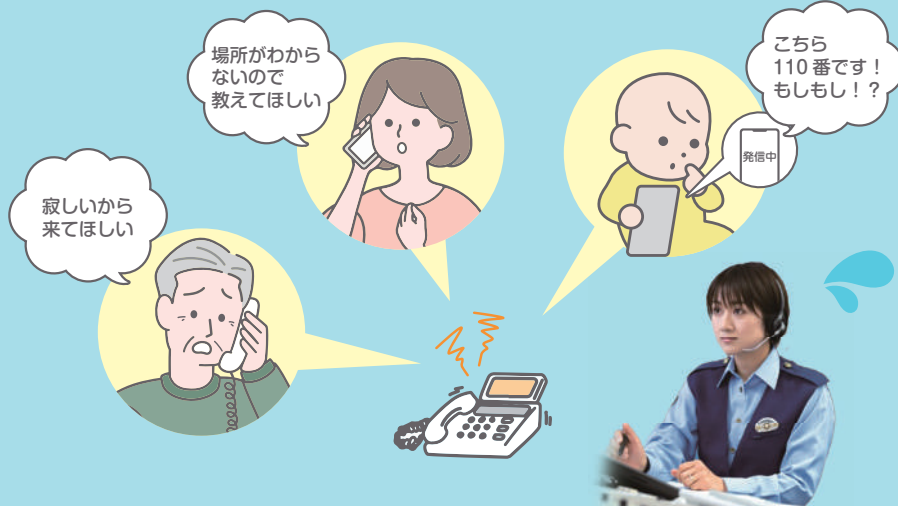

緊急を要する事件や事故などの対応に影響を及ぼしますので、

110番は緊急通報のための専用電話 ということを思い起こして通報してください。



蒲郡警察署 ☎ 68-0110



功労者・功績者・特別感謝状 表彰

本市の発展に寄与した功労者1人、功績者3人を表彰し、また各分野において尽力した2団体に特別感謝状を贈呈しました。

功労者

産業振興

小池 高弘

功績者

保健衛生

内田 雅之

小林 正登

西村 穰

特別感謝状

西浦地区公共交通協議会

加藤煙火株式会社



question!!

看護師の仕事とは？

看護師について

業 務	活躍の場
療養上の世話 診療の補助	病院、診療所 訪問看護ステーション 企業、学校 など

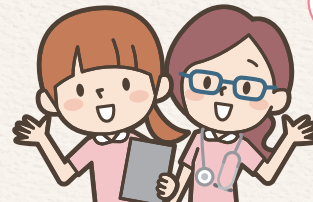

様々なところで
看護師が
活躍しています！

message

名古屋市立大学看護学専攻長からのメッセージ

将来、看護に関する仕事を通して社会に貢献したいという意欲的な姿勢を持っている学生にぜひ来てもらいたいです。

新たなキャンパスでは質の高い学習・実習に集中して取り組める環境を整えています。お待ちしております！



窪田泰江専攻長

償却資産の申告をお忘れなく

税務課 ☎66-1114

提出期限 2月2日(日)

事業経営のために使用する機械設備などの償却資産を取得し、引き続き令和8年1月1日現在所有する方は、申告が必要です。

新たに事業を開始した場合は資産の多少に関わらず、申告が必要です。

介護者のつどい

社会福祉協議会 ☎69-3911
長寿課

☎0180664

介護者の負担軽減が期待できる福祉用具の体験ができます。

と き 1月21日(日) 午後1時30分～2時30分

と ころ 勤労福祉会館

対 象 市内在住で、介護保険要支援認定者・要介護認定者を介護している方

参加費 無料

まちづくり事業助成金

協働まちづくり課 ☎66-1179

☎0290532

地域の公共サービスを豊かに展開するため、公益的なまちづくり活動を応援します。

助成額 上限100万円

公開審査 3月14日(日) 午前10時～

申し込み・問合せ先 2月20日(金)までに直接がまごり市民まちづくりセンター(勤労福祉会館2階 ☎69-5380)へ。

BOAT RACE 蒲郡

LINE@

@brgamagori

「友だち登録」をしてね!

■SG ■GI ■GII ■GIII ■タイトル一般戦																																※発売日程などは変更になる場合があります。																																																																																																																																																																																																																																																																																																																																																																																																																																																																																																																																																																																																																																																																																																																																																																																																																																																																																																																																																																																																																																																																																																																																																																																														
	1	2	3	4	5	6	7	8	9	10	11	12	13	14	15	16	17	18	19	20	21	22	23	24	25	26	27	28	29	30	31																																																																																																																																																																																																																																																																																																																																																																																																																																																																																																																																																																																																																																																																																																																																																																																																																																																																																																																																																																																																																																																																																																																																																																																															
	木	金	土	日	月	火	水	木	金	土	日	月	火	水	木	金	土	日	月	火	水	木	金	土	日	月	火	水	木	金	土	日	月	火	水	木	金	土	日	月	火	水	木	金	土	日	月	火	水	木	金	土	日	月	火	水	木	金	土	日	月	火	水	木	金	土	日	月	火	水	木	金	土	日	月	火	水	木	金	土	日	月	火	水	木	金	土	日	月	火	水	木	金	土	日	月	火	水	木	金	土	日	月	火	水	木	金	土	日	月	火	水	木	金	土	日	月	火	水	木	金	土	日	月	火	水	木	金	土	日	月	火	水	木	金	土	日	月	火	水	木	金	土	日	月	火	水	木	金	土	日	月	火	水	木	金	土	日	月	火	水	木	金	土	日	月	火	水	木	金	土	日	月	火	水	木	金	土	日	月	火	水	木	金	土	日	月	火	水	木	金	土	日	月	火	水	木	金	土	日	月	火	水	木	金	土	日	月	火	水	木	金	土	日	月	火	水	木	金	土	日	月	火	水	木	金	土	日	月	火	水	木	金	土	日	月	火	水	木	金	土	日	月	火	水	木	金	土	日	月	火	水	木	金	土	日	月	火	水	木	金	土	日	月	火	水	木	金	土	日	月	火	水	木	金	土	日	月	火	水	木	金	土	日	月	火	水	木	金	土	日	月	火	水	木	金	土	日	月	火	水	木	金	土	日	月	火	水	木	金	土	日	月	火	水	木	金	土	日	月	火	水	木	金	土	日	月	火	水	木	金	土	日	月	火	水	木	金	土	日	月	火	水	木	金	土	日	月	火	水	木	金	土	日	月	火	水	木	金	土	日	月	火	水	木	金	土	日	月	火	水	木	金	土	日	月	火	水	木	金	土	日	月	火	水	木	金	土	日	月	火	水	木	金	土	日	月	火	水	木	金	土	日	月	火	水	木	金	土	日	月	火	水	木	金	土	日	月	火	水	木	金	土	日	月	火	水	木	金	土	日	月	火	水	木	金	土	日	月	火	水	木	金	土	日	月	火	水	木	金	土	日	月	火	水	木	金	土	日	月	火	水	木	金	土	日	月	火	水	木	金	土	日	月	火	水	木	金	土	日	月	火	水	木	金	土	日	月	火	水	木	金	土	日	月	火	水	木	金	土	日	月	火	水	木	金	土	日	月	火	水	木	金	土	日	月	火	水	木	金	土	日	月	火	水	木	金	土	日	月	火	水	木	金	土	日	月	火	水	木	金	土	日	月	火	水	木	金	土	日	月	火	水	木	金	土	日	月	火	水	木	金	土	日	月	火	水	木	金	土	日	月	火	水	木	金	土	日	月	火	水	木	金	土	日	月	火	水	木	金	土	日	月	火	水	木	金	土	日	月	火	水	木	金	土	日	月	火	水	木	金	土	日	月	火	水	木	金	土	日	月	火	水	木	金	土	日	月	火	水	木	金	土	日	月	火	水	木	金	土	日	月	火	水	木	金	土	日	月	火	水	木	金	土	日	月	火	水	木	金	土	日	月	火	水	木	金	土	日	月	火	水	木	金	土	日	月	火	水	木	金	土	日	月	火	水	木	金	土	日	月	火	水	木	金	土	日	月	火	水	木	金	土	日	月	火	水	木	金	土	日	月	火	水	木	金	土	日	月	火	水	木	金	土	日	月	火	水	木	金	土	日	月	火	水	木	金	土	日	月	火	水	木	金	土	日	月	火	水	木	金	土	日	月	火	水	木	金	土	日	月	火	水	木	金	土	日	月	火	水	木	金	土	日	月	火	水	木	金	土	日	月	火	水	木	金	土	日	月	火	水	木	金	土	日	月	火	水	木	金	土	日	月	火	水	木	金	土	日	月	火	水	木	金	土	日	月	火	水	木	金	土	日	月	火	水	木	金	土	日	月	火	水	木	金	土	日	月	火	水	木	金	土	日	月	火	水	木	金	土	日	月	火	水	木	金	土	日	月	火	水	木	金	土	日	月	火	水	木	金	土	日	月	火	水	木	金	土	日	月	火	水	木	金	土	日	月	火	水	木	金	土	日	月	火	水	木	金	土	日	月	火	水	木	金	土	日	月	火	水	木	金	土	日	月	火	水	木	金	土	日	月	火	水	木	金	土	日	月	火	水	木	金	土	日	月	火	水	木	金	土	日	月	火	水	木	金	土	日	月	火	水	木	金	土	日	月	火	水	木	金	土	日	月	火	水	木	金	土	日	月	火	水	木	金	土	日	月	火	水	木	金	土	日	月	火	水	木	金	土	日	月	火	水	木	金	土	日	月	火	水	木	金	土	日	月	火	水	木	金	土	日	月	火	水	木	金	土	日	月	火	水	木	金	土	日	月	火	水	木	金	土	日	月	火	水	木	金	土	日	月	火	水	木	金	土	日	月	火	水	木	金	土	日	月	火	水	木	金	土	日	月	火	水	木	金	土	日	月	火	水	木	金	土	日	月	火	水	木	金	土	日	月	火	水	木	金	土	日	月	火	水	木	金	土	日	月	火	水	木	金	土	日	月	火	水	木	金	土	日	月	火	水	木	金	土	日	月	火	水	木	金	土	日	月	火	水	木	金	土	日	月	火	水	木	金	土	日	月	火	水	木	金	土	日	月	火	水	木	金	土	日	月	火	水	木	金	土	日	月	火	水	木	金	土	日	月	火	水	木	金	土	日	月	火	水	木	金	土	日	月	火

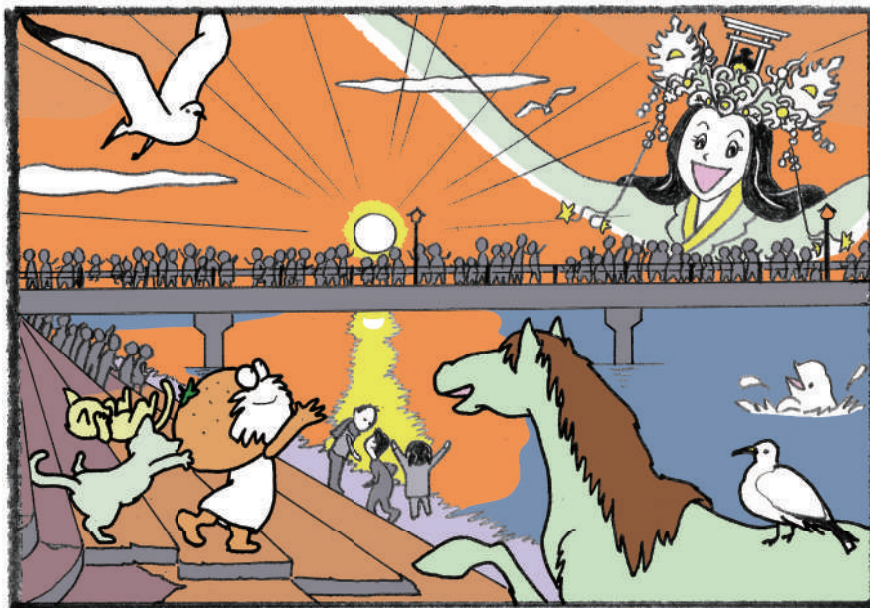

絵を見て、まちがいを10カ所見つけてね。正解者のうち、抽選で5人に図書カードをプレゼントします。



応募方法

はがきまたはファクスに①答え(どちらかの絵に○をつける)②住所③氏名(ふりがな)④年齢⑤電話番号⑥関心のあった記事⑦感想などを書いて秘書広報課(〒443-8601 FAX 66-1192)へ。当選者と答えは、広報がまごおり3月号に掲載します。

締切 1月15日(日)

11月号当選者

小田美和子(神ノ郷町)
金澤 直美(平田町)
柴田 凧(清田町)
竹尾健太郎(御幸町)
渡邊 千恵(竹谷町)



画:とうふねこ座
市川雅子

(50音順・敬称略)

11月号の答え

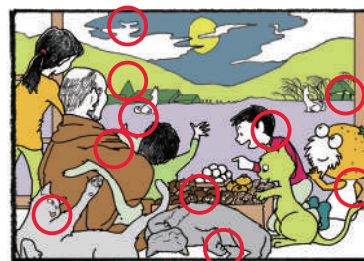

竹島で迎える初日の出

蒲郡で初日の出を見られるスポットはいくつありますが、竹島が有名ですね。静かに広がる三河湾から竹島橋越しにまばゆい光を放ちながら太陽が出てくる瞬間は、息をのむような美しさがあります。

あ、今まさにその瞬間が訪れようとしています。

「いやー2025年は国道23号蒲郡バイパスを見に行ったり、ハゼを釣ったり、盆踊りをしたり、楽しい1年じゃったな。2026年も楽しく健康に過ごせまうよ。」

「ヒヒーン！今年は午年！僕がエネルギーシユな1年にするよ！」

「おお、それはありがたい。それでは新しいことでも始めてみようかの。動画配信とか。実はYouTuberに憧れておつてのお。」

「みかん仙人、私も応援するわよー」

「あ、竹島の弁天様だ！弁天様にも会えたことだし、今年はきつといい1年になるね！」

竹島橋を見ると、八百富神社にお参りに行く人たちがいっぱいいます。八百富神社のおみくじは、全国的にも珍しい「大大吉」があります。新年の始まりに運試しをしてみたいかがですか？

西部小 みかん販売



12月10日

西部小の5年生が校内で育てたみかんを市役所で販売しました。今年は収穫量が少ない「ふなり年」に加え、ミカンサビダニの被害にも苦しめられましたが、来庁者らが次々と買い求め、あっという間に完売しました。

ふれあい 宅配便



街の話題や出来事を写真で紹介します

ごりやく子ども商店



11月23日

福寿稲荷ごりやく市で小学生が商店を初出店しました。手作り作品の販売やワークショップなどを行い、商売の楽しさや大変さを実際に体験しました。

アジア競技大会応援給食



12月11日

アジアの国の料理を知ってもらうため、給食でベトナム料理が提供されました。メニューはフォーやえびのつつみ揚げ、冷凍マンゴー。初めて食べるベトナム料理に子どもたちは大興奮でした。

あすチャレ！運動会



12月11日

パラスポーツを体験する「あすチャレ！運動会」が三谷小で開催されました。ポッチャのほか、車いすを使ったポートボールやリレーを体験しました。



浦都市公式アカウント

いいじゃんがまごおり

▶ e.jan_gamagori

e.jan_gamagori **
#中央公園 秋葉神社前の#紅葉 も見頃です🍁
燃えるような紅葉と神社の
コラボレーションをお楽しみください😊
**
#いいじゃんがまごおり
#蒲郡 #蒲郡市 #愛知 #愛知県 #東三河
#ファインダー越しの私の世界 #キリトリセカイ
#誰かに見せたい景色 #instagood #gamagori

#いいじゃんがまごおりの
ハッシュタグをつけて
投稿しよう！



蒲郡市の家族葬なら

さいご かぞくりょこう ゆいか

家族葬専門 “最後の家族旅行”は結家で

結家(ゆいか)にご用命ください

三河エリアで52会館
★蒲郡市役所の横
★形原郵便局の向い

ご家族、ご親族(5名～30名くらい)に“ちょうどいい”コンパクトな会場です！



ご安置のみのお部屋も完備！無宗教葬も承っています！

事前相談キャンペーン実施中！

★事前相談された方に進呈！お得な特典！ 2026年1月31日まで

特典1
事前の準備が大事！
相談するだけでもらえる
3つの特典！

- ・ボックスティッシュ3箱
- ・エンディングノート
- ・喪主のために本プレゼント！！

特典2
オプションサービス券
10,000円分
をもらえ進呈！

お花や初七日料理
などに利用できる！
お得なサービス券！
(当社規定のオプションより選択)

※新場でご相談・LINE公式アカウントを
友だち追加された方に限ります。

特典3
冠婚葬祭のお得な会員制度
クロト優待会員ご入会金
30%OFF!
事前相談と同時入会で

ご入会金通常
10,000円
★キャンペーン価格
7,000円

のりかえ割
※さらに、前住先からのりかえなら
入会金は半額の
5,000円

事前相談ご予約専用ダイヤル

【24時間365日受付】お電話による『事前相談』も承ります。

0120-655-033

スマホで簡単
事前相談予約



“最後の家族旅行”は結家で



耳より情報

プロが染める、ヘアカラー専門店

毛染めの ゆいか

— Kezome no YUIKA —

～染めているスキマ時間にお葬儀の相談をされる方も大勢いらっしゃいます～

イオン蒲郡店

クロト優待会員 特別優待
髪質改善トリートメント無料

下記QRコードより
ご予約ください



家族の絆を結ぶ家 ゆいか

家族葬の結家

※24時間365日受付

0120-652-927

宝町 蒲郡市役所
徒歩5分
蒲郡市宝町 15-11

形原 形原郵便局
向い
蒲郡市形原町竜井 31-1

結家(ゆいか)
ホームページ



無料資料請求

