

広報がまごおり

2026

# Gamagōri

04

No.1284

三河湾を  
駆け抜ける



人口と世帯 / 3月1日現在			
人口	76,582人 (-52)	出生	26人
男	37,781人 (-21)	死亡	89人
女	38,801人 (-31)	転入	168人
世帯	33,929 (+30)	転出	158人

( )内は前月比

火災と救急			
	2月件数	累計(2月)	
火災	6件	9件	(+6)
救急	348件	749件	(-63)

( )内は前年比

犯罪発生状況 / 1月	
総数	37件 (+5)
侵入盗	0件 (-3)
自動車盗	1件 (+1)
特殊詐欺	2件 (±0)
自転車盗	12件 (+9)

( )内は前年比

交通事故発生状況 / 1月	
死亡事故	0件 (±0)
人身事故	20件 (-7)

( )内は前年比

今月の納税	
● 介護保険料	1期分
〈納期限〉4月30日迄	

※口座振替の方は、預金残高の確認をお願いします。

今月の手当	
● 児童手当	2~3月分
〈振込日〉4月10日迄	
● 市障害者扶助料	12~3月分
〈振込日〉4月20日迄	

※受給者指定の金融機関に振り込みます。確認してお受け取りください。

 **能登半島地震などの義援金について**  
市役所玄関案内で受け付けています。

 **マチイロ**  
広報がまごおりをスマホへ配信しています



CONTENTS 目次

表紙解説・統計	2
ガマトピック	3
<b>特集</b> 家族を支えるヤングケアラー 私たちができること	4-5
ガマロケ	6-7
健康情報	8-9
子育て情報	10
市民相談	11
公共施設案内	12-14
お知らせ	15-29
クイズまちがいさがし	30
ふれあい宅配便	31

Cover Photo 今月の表紙

ラリー三河湾(2月27日~3月1日)

リエゾン区間であるガマフォルニアでの1枚。現地に到着すると、ラリーカーを待つ人たちでにぎわっていました。ラリーカーが来るたびに、観客はフラッグや手を振って選手を全力で応援。その応援に応えるかのように、選手たちも手を振り返っていました。(み)



不動産のことなら丸七住宅★不動産のことなら丸七住宅★不動産のことなら丸七住宅★不動産のことなら丸七住宅★不動産のことなら丸七住宅★不動産のことなら丸七住宅★



昭和52年創業 不動産のことなら

# 丸七住宅

●営業時間 9:00~18:00 ●水曜・木曜定休



まるしー君

WEBサイト



**幸田店** 〒444-0124 額田郡幸田町  
大字深溝字以立山16-7  
**0120-07-1644**



**蒲郡店** 〒443-0056 蒲郡市神明町8-11  
**0120-07-1645**



不動産のことなら丸七住宅★不動産のことなら丸七住宅★不動産のことなら丸七住宅★不動産のことなら丸七住宅★不動産のことなら丸七住宅★

## 窓口対応時間を試験的に変更します

☎ 0342939

人事課 ☎ 66-1163

市役所の窓口業務の効率化と市民サービスの向上のため、次のとおり変更します。

5月7日(木)～

### 対象施設

- ・市役所※
- ・休日市役所窓口センター
- ・保健医療センター※

午前9時～午後4時30分

※開庁時間、電話対応時間、職員の勤務時間は変更  
ありません(午前8時30分～午後5時15分)

## 市役所の組織が変わります

企画政策課 ☎ 66-1162

令和8年4月1日付で組織機構を見直します。

### 課などの再編

**改** 共創共生課 …………… 協働のまちづくりの推進、総代連合会、コミュニティの推進、ジェンダー  
(旧 協働まちづくり課) …………… 平等、国際交流、多文化共生

**新** みらいキャンパス準備室 … 図書館や市民会館などを複合化した施設の開設準備

## 大塚保育園「園舎さよならの会」

☎ 0343161

子育て支援課 ☎ 66-1107

新園舎建設に伴い、現在の園舎を解体します。思い出の詰まった園舎に、最後に遊びに来ませんか。

**と き** 4月25日(木) 午後2時～2時30分

**と ころ** 大塚保育園

**対 象** 大塚保育園にゆかりのある方



## 浜町テニスコート リニューアルオープン

スポーツ推進課 ☎ 66-1222

人工芝と管理棟の改修工事を終え、4月～浜町テニスコートがリニューアルオープンします。ぜひご利用ください。



この事業は日本スポーツ振興事業団 (JSC) のスポーツ振興くじの助成を受けています。



# 家族を支える ヤングケアラー 私たちができること

近年、社会的にも問題となっているヤングケアラー。自分の時間を削り、家族のために頑張っていますが、不安や悩みを抱えていても、周囲に相談できないことが多いです。周囲が手を差し伸べることで受けられる支援があります。ヤングケアラーへの理解を深め、私たちに何ができるのか考えましょう。

## 周りにこんな子どもや若者はいませんか？

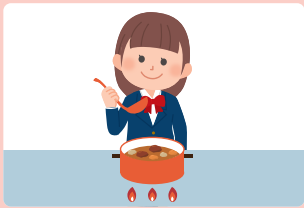

障がいや病気のある家族に代わり、買い物・料理・掃除・洗濯などの家事をしている



幼いきょうだいの世話をしている

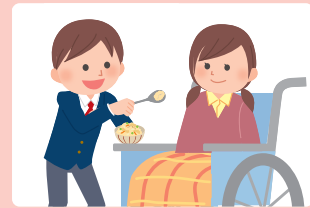

障がいや病気のあるきょうだいの世話や見守りをしている



目の離せない家族の見守り・声かけ・気づかいなどの情緒的ケアをしている

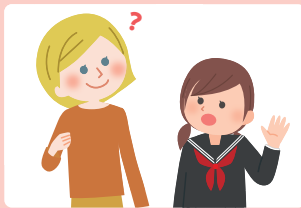

日本語が第一言語でない家族や障がいのある家族のために通訳をしている

### ヤングケアラーとは

本来は大人が担う家事や家族の世話などを日常的に行う子どもや若者のこと

### お手伝いとの違い

本来は大人が担うべき役割を、日常的に担わざるを得ない状態のことをいいます。

	お手伝い	ヤングケアラー
目的	生活スキルを身につける	家族の生活を支える
内容	皿洗い、掃除、ゴミ出し	介護、見守り、兄弟の世話、家事全般
頻度・時間	たまに / 短時間	ほぼ毎日 / 長時間
責任の重さ	代わりがいる	代わりがない

## ヤングケアラー 実態調査の結果

実施 令和7年度  
対象 市内の小学生～高校生世代

家族のために世話や家事をしていると回答した割合

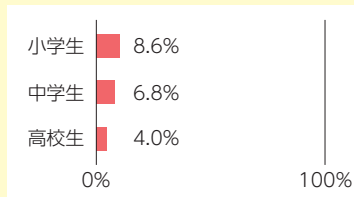

「ヤングケアラーかな？」と思う友達がいると回答した割合

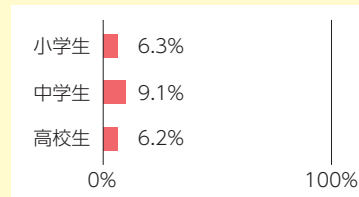

### ヤングケアラーが直面する問題

#### 学業

遅刻・早退・欠席が多い、勉強の時間がとれない、授業中寝てしまう

#### 進学・就職

希望の進学ができない、できると思う仕事の範囲を狭めて考えてしまう

#### 友人関係

友達と遊ぶ時間がない、周りと距離が生まれて孤立してしまう

### ヤングケアラーの特徴

- ・遅刻や欠席が多い
- ・眠そうで覇気がない
- ・忘れ物が多い
- ・体操服や制服、上靴が汚れている
- ・遊んでいる姿を見かけなくなった
- ・いつも疲れているように見える
- ・毎日のように買い物をしている

など

### ヤングケアラーかもしれないと思ったら

ヤングケアラーは家庭の事情を話すことで、大切な家族が責められたり、悪く思われたりすることを強く恐れています。また、必要以上に事情を聞き出そうとすると、警戒心を抱き、嫌な気持ちにさせてしまう可能性があります。大切なのは事実を無理に突き止めることではありません。話したくなるような信頼できる存在になることです。言葉や態度を通じて「いつでも聞くからね」というメッセージを送り続けてください。



気軽に相談してください

### ひとりで悩んでいませんか

ヤングケアラーであることは決して悪いことではありません。「ちょっと疲れたな、誰か話を聞いてくれないかな」と思ったら、ぜひ相談してください。あなたからの相談を待っています。

また、あなたの周りにヤングケアラーかも？と思う子どもや若者はいませんか。ヤングケアラーは、自分がヤングケアラーだと気付いていないことも多いです。何か気付いたことがあれば、教えてください。



こども家庭センター ☎ 66-1213  
保健医療センター 2階  
☎～☎ 午前8時30分～午後5時15分  
✉ [uminoko@city.gamagori.lg.jp](mailto:uminoko@city.gamagori.lg.jp)

匿名で相談できる /  
インターネット相談フォーム▶



権利上の都合により、WEB 掲載できません。

権利上の都合により、WEB 掲載できません。

## 带状疱疹予防接種

### 定期予防接種

ID 0325781

**対象** 市内在住の65・70・75・80・85・90・95・100歳の方（令和9年3月末時点）  
※過去に同接種を受けた方は除く

**自己負担** ①ビケン 3,000円 ②シングリックス 7,000円（②は2回まで）  
※市民税非課税世帯・生活保護世帯の方は無料

**予診票** 4月初旬に発送します。

**申し込み** 直接または電話で市内受託医療機関へ。

**その他** 60～64歳のうち、ヒト免疫不全ウイルスによる免疫機能の障がいがある方は対象となる場合があります。かかりつけ医か健康推進課へ相談してください。

### 任意予防接種

ID 0265160

**対象** 市内在住の接種日に50歳以上の方 ※定期予防接種の対象者・過去に助成を受けた方は除く

**定員見込** ①ビケン 100人 ②シングリックス 680人（定員を超えた場合は抽選）

**助成額** ①2,000円 ②10,000円（②は2回まで）

**申し込み** 4月17日～5月29日間に電話またはQRコードで健康推進課へ。結果は6月中旬に通知します。



## 成人用肺炎球菌予防接種 ID 5200401

**対象** 市内在住の65歳の方 ※過去に同接種を受けた方は除く

**自己負担** 3,500円（市民税非課税世帯、生活保護世帯の方は無料）

**予診票** 誕生月の月末に発送します。早めに必要な方は電話で健康推進課へ。

**申し込み** 直接または電話で市内受託医療機関へ。

**その他** 60～64歳のうち、心臓・腎臓・呼吸器・免疫の機能に障がいがある方は対象となる場合があります。かかりつけ医か健康推進課へ相談してください。

## Part.1

# 感染対策伝言板

いちむ にしょう さんた

## 感染症を防ぐ心掛け "一無 二少 三多"

感染症にかかりにくい体を作るためには、普段から免疫力を落とさない生活を心掛けることが大切です。手洗いや咳エチケットなどの基本的な対策に加えて、日々の生活習慣を整えましょう。

**【一無】 無煙**  
喫煙は命とお金の無駄遣いです。禁煙に取り組みましょう。

**【三多】 多動 多休 多接**  
体をたくさん動かし、休息をしっかりとって、たくさんの人や物事に接しましょう。

- 6,000歩以上
- 睡眠7～8時間

が1日の目安!

💡 歩くことは心臓や脳の健康にも役立ちます。

**【二少】 少食 少酒**  
腹八分目と節度ある飲酒で、食べすぎや飲みすぎを防ぎましょう。

## 健康カレンダー



名称	とき	対象	ところ
<b>予約制</b> 血糖コントロール塾7.0会	21日 月 午後1時30分～3時	血液検査でHbA1c7%前後の方	保健医療センター
<b>予約制</b> 健康・栄養・歯科相談	24日 金 午前9時～正午	保健師・管理栄養士・歯科衛生士による相談を希望する方	
脱メタボのための 筋トレ・脳トレ実践教室	25日 土 午前9時30分～11時30分	どなたでも	市民会館 東ホール

名称	とき	集合場所	内容
蒲南コースを歩こう会	6日 月 午前9時30分	本町公園 (雨天:生きがいセンター)	蒲郡の街中を歩くコース (雨天:室内体操)
みんなで楽しく 無理なく三谷歩こう会	13日 月 午前9時 (雨天中止)	三谷公民館	西田川公園コース
形原西浦の名所をめぐる ウォーキング会	25日 土 午前9時30分 (雨天中止)	西浦公民館	三河新四国五寺巡りコース

### 在宅医などへのお問い合わせ

在宅当番医	☎ 67-2828
休日急病診療所	☎ 67-2555
休日歯科・障がい者歯科診療所	☎ 69-8020

#### 4月7日は「世界保健デー」

自分や大切な人の健康を改めて考えてみませんか？

### 献血 ID 0204645

<b>とき</b>	4月2日 月 午前9時30分～11時30分、午後1時～4時
<b>ところ</b>	市役所ロビー
<b>対象</b>	17～69歳の方
<b>持ち物</b>	本人確認できるもの (運転免許証など)



### ユトリーナ水中健康教室 ID 0077073

保険年金課 ☎ 66-1221

**とき・コース** 5月12日～7月3日 うち8回

金(ゆったりコース)、月、火 午前10時30分～11時30分 水 午後7時～8時

**ところ** ユトリーナ蒲郡

**対象** 次のいずれかに該当する方

- ・世帯主および本市国保被保険者全員に市税などの滞納がない世帯の本市国保加入者
  - ・本市に住民票があり、保険料や市税などの滞納がない後期高齢者医療加入者
- ※学生、オムツ使用、介助必要の方は不可

**定員** 各12人(定員を超えた場合は抽選) **参加費** 1,800円

**持ち物** スイムキャップ、飲み物

**申し込み** 4月7日 月までにマイナ保険証などを持って、直接保険年金課へ。またはファクス、はがきで住所、氏名、電話番号、保険証番号、希望コース・個人情報確認事務の同意文(「私および世帯員の市税等納付状況の確認事務を行うことに同意します。」)を保険年金課(〒443-8601 FAX66-1181)へ。

### RS ウイルス予防接種の定期接種開始 ID 0341544

**とき** 4月1日 月～

**対象** 市内に住民票がある、妊娠28週0日～妊娠36週6日の妊婦

**予診票** 対象者のうち、妊娠の届出など、本市に分娩予定日の報告をしている方に郵送します。

**その他** 市外での接種には、本市の予診票と広域連絡票が必要です。広域連絡票の発行には2週間かかる場合もあります。早めにQRコードまたは直接、健康推進課へ。



## 子育てコンシェルジュ出張相談会

子育て支援課 ☎ 66-1107

子育てに関する悩みや質問などにお答えします。

☎ 0139667

### とき・ところ

#### ●中央子育て支援センター

4月7日☎・27日☎ 午前10時～11時30分

#### ●図書館児童室

4月10日☎ 午前10時30分～11時30分

## 児童館で遊ぼう



全館利用時間  
午前9時～午後5時



館名	内容	休館	親子遊び 10時30分～	赤ちゃんといっしょ 10時30分～	絵本の読み聞かせ ④ 10時30分～ ⑤ 15時30分～	みんなで遊ぼう ④ ⑤ 15時30分～
みや ☎ 67-0077			10・17・24日☎	15日☎	④ 14・21日☎ 28日☎ おはなしおばさん ⑤ 7日☎	14日☎ 27日☎ 卓球教室
ちゅうぶ ☎ 68-0066		☎	15・22日☎	21日☎	④ 17・24日☎	23日☎
にしうら ☎ 56-0450			15・22日☎	9日☎	④ 13・20・27日☎ ⑤ 6日☎ 15日☎ 紙芝居おじさん	2日☎ 17日☎
おおつか ☎ 59-6671			9・16・23・30日☎	15日☎	④ 10・17・24日☎ ⑤ 17日☎	22日☎
しおつ ☎ 68-8515		☎	10・17・24日☎	21日☎	④ 15・22日☎	14日☎
かたはら ☎ 57-1422			9・16・23・30日☎	10日☎	④ 8・15・22日☎、10日☎ ⑤ 8・15・22日☎	9・16・23・30日☎
がまごおり ☎ 67-8515		☎	16・23・30日☎	15日☎	④ 13・20・27日☎ ⑤ 20日☎	30日☎

## 子育てカレンダー



ところ 保健医療センター 持ち物 母子手帳

教室・相談	とき	受付時間	対象	問合先
ママ教室	7日☎	午前9時20分～9時30分	妊婦	健康推進課 ☎ 67-1151
もぐもぐ教室(離乳食前期)	16日☎	午前9時50分～10時	5・6カ月児	
カミカミ教室(離乳食後期)	8日☎		9・10カ月児	
子育て相談 ※栄養、歯科相談もできます	13日☎	午前9時30分～11時30分	どなたでも	こども家庭センター ☎ 56-2305
うみのご広場 ※体重測定もできます	3日☎	午前10時～11時30分	どなたでも	

- 母子手帳の交付と妊婦相談は、妊娠届出書を持ってこども家庭センターへ。※母子手帳の交付は要予約
- 4カ月・1歳8カ月・3歳児健康診査、1歳児教室、はじめての歯科・2歳児歯科健診は対象の方に個別通知します。

# 市民相談

お気軽にご相談ください。相談無料、秘密厳守です。  
※各日とも正午～午後1時は除く

内 容	と き	と ころ
よろず相談 人権・行政・困りごと ・いじめ など ※電話相談可	4月1・8・15・22日  〇	午前10時～午後4時 (受付:午後3時30分まで)
司法書士による登記相談 <b>予約制</b> ・不動産の相続・贈与 ・土地建物・会社や法人の登記 ( )内は予約開始日	5月13日  〇 (4月1日  〇)	午前9時～正午 市民相談室(市民課) ☎66-1110
弁護士による法律相談 <b>予約制</b> 予約は相談日前月1日～ ※オンライン予約可	5月13・20・27日  〇	午後1時～4時
弁護士による法律相談 <b>予約制</b> ( )内は予約開始日	4月10日  〇 (3月30日  〇) 4月24日  〇 (4月13日  〇)	午後1時～4時 勤労福祉会館相談室 ☎69-3911
福祉の総合相談 介護・障がい・親子・生活困窮 など福祉全般	月～  〇	午前8時30分～ 午後5時15分 福祉総合相談室 ☎66-1228
年金相談 <b>予約制</b>	4月2・9・16・23日  〇	午前9時30分～午後3時 商工会議所 ☎豊橋年金事務所 ☎0532-33-4111 自動音声1→2
消費生活相談 ・悪質商法・多重債務 ・消費者契約トラブル	月  〇 対面相談 月  〇  〇  〇  ビデオ通話相談	午前9時～午後4時30分 消費生活相談室 電話相談 ☎188 ☎交通防犯課 ☎66-1156
労働相談 <b>予約制</b> 職場でのハラスメントなど悩み事全般 予約は前日の正午まで	4月8日  〇	午後1時～4時 産業振興部会議室(産業政策課) ☎66-1119
事業承継個別相談 <b>予約制</b> 経営者、後継者、創業希望者向け の事業引継ぎ・受継ぎ相談 予約は1週間前まで	4月14日  〇	午前10時～午後0時30分
宅建士による不動産相談	4月14日  〇	午後1時～4時 建築住宅課 ☎66-1132
耐震改修相談 <b>予約制</b> 予約は前日まで	4月14日  〇～17日  〇	午前10時～午後4時 ☎66-1133
若者就労相談(15～49歳)	月～  〇	午前10時～午後6時 がまごおり若者サポートステーション ☎67-3201
子ども・若者相談(おおむね40歳まで) 不登校・ひきこもりなど	月  〇  〇  〇	午前9時～午後4時 青少年センター ☎95-3100
家庭・児童の養育相談	月～  〇	午前9時30分～午後5時 こども家庭センター ☎66-1213
母子家庭などの相談	月～  〇	午前9時～午後5時 子育て支援課 ☎66-1108
DV相談 面接相談予約は月  〇	月  〇	午前9時～午後4時 DV相談室 ☎66-1223

## 虐待などに関する相談や通報は…

18歳未満の子ども (障がい児を含む)	子育て支援課 ☎66-1108  こども政策推進室 ☎66-1230 こども家庭センター ☎66-1213  児童相談所全国共通ダイヤル ☎189 (24時間対応)
18～64歳の障がい者	福祉課 ☎66-1106 FAX66-3130  障がい者虐待防止センター ☎68-3612 (夜間・休日) ☎66-1111 FAX66-1207
65歳以上の高齢者	長寿課 ☎66-1105 FAX66-3130 地域包括支援センター 塩津 ☎56-7125  東部 ☎59-6790 中央 ☎69-6674  みらいあ ☎66-0800  西部 ☎58-1136



## SL 写生大会

**とき** 5月5日(祝)  
午前10時～午後3時  
※雨天時は5月6日(日)

**ところ** SL 展示場

**持ち物** 絵の具、クレヨンなどの画材  
※画用紙は配布します

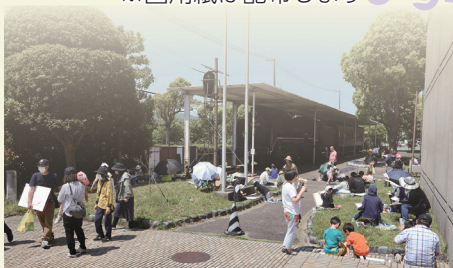

## ペーパークラフトのかぶとを作ろう

かぶとの飾りを選んで、子どもサイズのかぶとを作ろう！

**とき** 4月25日(土)～5月6日(日)

**ところ** エントランスホール

**参加費** 無料 ※申し込み不要



## コーナー展示 4月11日(土)～7月5日(日)

**ところ** 特別展示室

**内容** 令和7年に名称変更を行った市指定文化財の襖絵・屏風とともに、新たに寄贈された五井松平家資料などを展示します。



## 竹島水族館 Aquarium ☎ 68-2059

館長の  
むつりん



小林龍二

メキシコに住む「ズーゴネティクス・テキーラ」といういかにもメキシコ的な名前の魚がいます。最近、飼育下で繁殖したものを研究者らが調査しながら故郷の川に返したらなんとか無事に定着した、という論文が発表されました。異国の魚ですが、実は私もバックヤードでこの魚をチマチマと世代をつないで維持しているのです、他人事ではないことでした。テキーラは不思議な魚で、体長6センチほどの小魚であるにも関わらず卵ではなく赤ちゃんでお母さんから産まれ、母胎内では人間と同じように臍の緒(のようなもの)を通じてお母さんから栄養をもらって育ちます。生まれる数は10匹前後と魚にしては少数で、1億個も卵を生むというマンボウなどとは大違いです。生まれた赤ちゃんには臍の緒がまだついており、時に逆子もいて難産の時もあり、出産に遭遇すると感動します。

自然下では環境破壊により絶滅したと言われていましたが、近年少数の生息群れが見つかり絶滅危惧種となっています。こりゃいかん、というわけでオランダの繁殖家から輸入して飼育し、殖えると何度も展示していました。そもそも生息環境の悪化により絶滅危機に瀕しているのです、そこへ殖えたものを放流しても生きていけないのですが、今回の試みではうまく定着したようで良かったです。川は海よりも1本1本が隔離された環境なのでそこにしか住まない種類の魚も多く、生息環境が悪化するとすぐに絶滅してしまいます。熱心な飼育愛好家や研究者によって自然外で維持された魚が今回は無事故郷の川に帰って良かったと思うと同時に、悲しさや飼育維持の大切さも感じました。



飼育中の  
ズーゴネティクス・テキーラ

見せられない写真フォルダ

展示パネルなどを作る時は、説明を分かりやすく伝えるため、「写真」を重宝します。しかし、実際にパネルを作ってみると「イメージに近い写真がない！」といった問題にしばしば直面します。脳内にはパネルの完成形があるものの、理想の写真が手に入らず内容を変更することもある。

そのせいか、休日でも役立ちそうなものを見ると、「いつか使おうかも！」と撮影する癖ができました。おかげで私のスマートフォンの写真フォルダは、化石や地層、海の生物の写真だらけ。

この癖は、新しい展示やイベントの準備期間になると拍車がかかります。石の授業があれば石の写真、イカの解剖があればイカの内臓の写真だらけといった感じです。うっかり写真フォルダ



地層の縞模様がよく見えるお気に入りの写真。授業やイベントで大活躍です。

ルダを人に見られようものなら気味悪がられるかもしれません。ちなみに現在集めているものは、「寄生虫」。見た目や生態が興味深いのです。まずは写真フォルダは、人に見せられなくなりそうですが、これも仕事のため。決して嬉々として寄生虫を撮影しているわけではないのです！

今後、どこかで私が撮りためた寄生虫の写真をお見せする機会があるかもしれません。見かけた際には、「こんな写真を撮っているのか」と（私の写真フォルダに）思いを馳せながらご覧いただけましたと幸いです。

ID 0203429

4月 イベントカレンダー

- 🏠 ショー
- ✂️ ワークショップ
- 🗣️ おはなし
- 🔍 かんさつ

- |   |  |   |   |   |  |  |   |   |   |   |  |
|---|--|---|---|---|--|--|---|---|---|---|--|
| <p>各イベントの時間・定員・申込方法などは科学館ホームページで確認してください。</p> | <p><b>29</b><br/>🏠<br/>🔧<br/>🗣️<br/>展示解説<br/>「鉄」</p> | <p><b>26</b><br/>🏠<br/>🔬<br/>🗣️<br/>みんなで楽しむサイエンスショー</p> | <p><b>25</b><br/>🏠<br/>🗣️<br/>おはなしライブ</p> | <p><b>19</b><br/>🏠<br/>🔧<br/>🗣️<br/>まゆ玉ころがし</p> | <p><b>18</b><br/>🏠<br/>🔬<br/>🗣️<br/>朗読で楽しむ科学の集い<br/>いそべの生物</p> | <p><b>18</b><br/>🏠<br/>🔬<br/>🗣️<br/>観て触れて科学と親しもう！<br/>ペットボトルの中で<br/>タンポポの綿毛を育てよう</p> | <p><b>12</b><br/>🏠<br/>🔧<br/>🗣️<br/>おしべり☆かがくかん<br/>「宝石の卵!? ジンオーダ」</p> | <p><b>12</b><br/>🏠<br/>🔬<br/>🗣️<br/>ゴム動力プロペラカーをつくらう</p> | <p><b>11</b><br/>🏠<br/>🔬<br/>🗣️<br/>サメの歯の化石をさがそう！<br/>〜発展編〜</p> | <p><b>5</b><br/>🏠<br/>🔧<br/>🗣️<br/>カプトをつくらう</p> | <p><b>4</b><br/>🏠<br/>🔬<br/>🗣️<br/>観て触れて科学と親しもう！</p> |
|---|--|---|---|---|--|--|---|---|---|---|--|

ID 0212977

**企画展** 鉄  
*iron*

文明を支えるだけでなく、生きもののからだのしくみにとっても重要な、鉄。

変幻自在でなぞに包まれた鉄の素顔をご紹介します。



**とき** 4月25日 ㊗️ ~ 6月28日 ㊗️

**ところ** 3階 展示室  
常設展の観覧料でご覧いただけます

ID 0215781

**第11回**  
**看板コンクール**  
**入賞作品展**

たくさんの方の応募ありがとうございます！

**とき** 5月6日 ㊗️まで

**ところ** 1階 実験工作室前廊下

観覧無料

正面玄関前の看板に掲示する作品が決定しました！それぞれの思いが込められた力作をぜひご覧ください。





図書館スタッフの  
おすすめ

# 英語の本

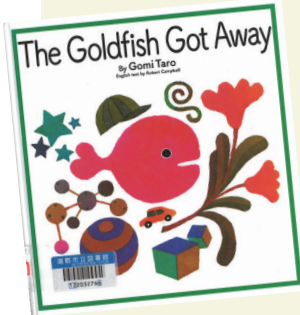

図書館  
Library

☎ 69-3706



## きんぎょがにげた 英語版

五味太郎/作  
ロバート・キャンベル/英訳  
福音館書店

日本文学研究者の英訳で分  
かりやすく、リズムよく読  
めます。

ところ 児童室

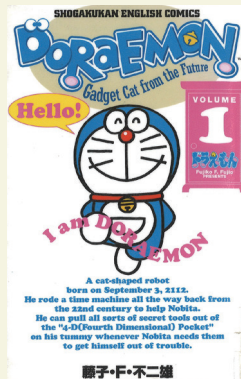

## DORAEMON 1

藤子・F・不二雄/著  
ジャレックス/訳  
小学館

「未来の国からはるばると」  
ほか13編。ドラえもんと  
のび太が初めて出会った日  
のエピソードを英語で読ん  
でみよう！

ところ 一般室 (外国語コーナー)

## 英文多読ひろば ID 0196790

「英文多読」は英語で書かれた本をたくさ  
ん読むことで、英語力がつく読書方法です。  
月に1回、進め方の相談や情報交換をして  
います。これから始めてみたい方、初心者  
の方、大歓迎です。



4月は  
12日だよ♪

- とき 毎月第2回  
午後1時30分～2時30分
- ところ 会議室
- 対象 どなたでも
- 申し込み 不要 (時間内出入り自由)

## テーマのおはなし会『つくるのだいすき』

- とき 4月25日(土) 午前10時～10時30分
- ところ 児童室おはなしの部屋

## 市民体育センター

☎ 69-3241

### おすすめ

#### 器械体操 初級クラス

基本的な体の動かし方から、マットや跳び  
箱・鉄棒などの器械を使った技術的な動きま  
で、丁寧に指導します。

- とき 5月11・18・25日(全3回)  
午後5時15分～6時15分
- 対象 年長～小学3年生
- 受講料 4,500円

#### 腸活ヨガ

ヨガのポーズを通して、腸を始めとした内  
臓に刺激を与え自律神経を整える事で、スト  
レスのない体を目指します。

- とき 5月7・14・21・28日(全4回)  
午後2時45分～3時45分
- 対象 18歳以上の方
- 受講料 2,400円

#### 親子ヨガ

上手にヨガのポーズが取れなくても大丈  
夫。親子で一緒にヨガを楽しみましょう。

- とき 5月7・14・21・28日(全4回)  
午後3時55分～4時55分
- 対象 年少～小学3年生とその保護者
- 受講料 4,000円

その他教室、  
イベントなど



新規の方は体験ができます。  
希望の方は、体育センター受付へ。  
(有料・1回のみ)

# お知らせ

Information

ID 記事ID 市ホームページで検索できます。

親子で知ろう!

## 蒲郡の魅力ある地魚教室

旬のおいしい地魚を親子で楽しみながら調理して食べましょう。地魚を扱う地元料理店から教わることができます。



- と き** 4月29日(祝) 午前10時～午後1時30分
- と ころ** 北部公民館
- 対 象** 市内在住の小中学生とその保護者(大人1人につき子ども2人まで)
- 定 員** 8組 **受講料** 無料
- 持ち物** エプロン、タオル、飲み物
- 申し込み** 4月11日(土)～直接または電話で北部公民館へ。



北部公民館 ☎ 69-9855  
生涯学習課

## 手話奉仕員養成講座

福祉課 ☎ 66-1106

- と き** 5月13日～令和9年2月24日 毎週(日) 全40回  
午後6時45分～8時45分
- と ころ** 勤労福祉会館
- 対 象** 市内在住・在勤の方
- 定 員** 20人
- 教材費** 6,050円
- 申し込み** 4月30日(日)までに、直接、電話、ファクスで住所・氏名・電話番号を社会福祉協議会(☎ 69-3911FAX69-3993)へ。
- その他** パソコン、スマホなど、動画を視聴できる端末が必要です。

## 幼児教室 親子ふれあい遊び

ID 0267598

生涯学習課 ☎ 66-1167

- と き** 5月13日(日)  
午前10時～11時10分
- と ころ** 形原公民館大ホール
- 対 象** 市内在住の1～3歳児とその保護者
- 定 員** 20組
- 受講料** 無料
- 申し込み** 4月22日(日)～直接または電話で生涯学習課へ。



## 愛知工科大学出張講義

生涯学習課 ☎ 66-1167

ID 20260530

地球規模から私たちのまちの空気まで、大気環境について概説します。愛知工科大学と名古屋大学が共同で行った市内の大気測定結果の紹介とPM2.5の測定体験を実施します。

- と き** 5月30日(日)  
午後1時30分～
- と ころ** 生命の海科学館メディアホール
- 対 象** 市内在住・在学・在勤の方
- 定 員** 40人
- 受講料** 無料
- 申し込み** 5月8日(日)までに電話、ファクス、はがき、インターネットで住所・氏名・年齢・電話番号を生涯学習課(〒443-0034 港町17-17FAX66-1199)へ。



# HOUSEDO

- 仲介 買取による売却
- ハウス・リースバック
- 買取保証仲介

## 不動産売却

ハウズドゥ 蒲郡 / (株)夢のおてつだい  
〒443-0045 愛知県蒲郡市旭町 11-12

☎ 0120-19-1834



無 料 査 定  
実 施 中



## 新型インフルエンザ等 対策行動計画パブリック コメント

健康推進課 ☎ 67-1151

ID 0321994

新型インフルエンザや未知の感染症が発生した場合に、市民の生命及び健康を保護し、社会的影響が最小となるように、基本的な方針・行動を定める計画です。

募集期間 4月8日(金)～5月7日(木)  
閲覧場所 健康推進課、情報公開コーナー(市役所4階)、公民館、市ホームページ

申し込み 直接、ファクス、郵送、メールで、意見・住所・氏名・電話番号を健康推進課(〒443-0036 浜町4FAX67-9101 ☒ hoken@city.gamagori.lg.jp) へ。

## オレンジトライアスロン 大会ボランティア

スポーツ推進課 ☎ 66-1222

ID 0288292

大会の運営ボランティアを募集します。

とき 6月21日(日)

ところ 竹島ふ頭緑地(市民会館前)～浜町～竹島

内容 バイクコース係、ランコース係、エイド係

申し込み 4月6日(日)～5月29日(金)に直接またはファクスで住所・氏名・年齢・性別・電話番号(ファクス番号)・メールアドレス・希望する係をスポーツ推進課(FAX95-1822) へ。

問合先 県トライアスロン協会大会係 ☎ 090-8132-8293



## 資源回収登録団体

環境清掃課 ☎ 57-4100

ID 0151805

ごみの減量化と資源の有効活用を推進するため、資源回収を実施する10人以上の団体を募集します。登録団体には1キロにつき3～10円の奨励金を交付します。

申し込み 直接環境清掃課へ。

## カリンバ教室

東部公民館 ☎ 67-6198  
生涯学習課

指でやさしく弾くだけで、音色が出るカリンバ。楽器が初めての方も大歓迎。

とき 5月12日(日)  
午前10時～11時

ところ 東部公民館

対象 市内在住・在勤の方

定員 10人

参加費 無料

持ち物 17キーカリンバ

※カリンバの貸し出しあり(要予約)

申し込み 4月30日(金)までに直接または電話で東部公民館へ。



## 創作ミュージカル会員

観光まちづくり課 ☎ 66-1120

ID 0197476

蒲郡まつりで公演するミュージカルに参加しませんか。

歌・ダンスの基礎～表現までレッスンします。参加できない日があっても大丈夫。家族・グループでの参加や見学も歓迎します。

1日体験レッスン・説明会

とき 5月10日(日)  
午後6時～8時

ところ 生きがいセンター

5月10日以降のレッスン・申込受付

とき 休午後6時30分～8時30分、日午前10時～正午、日午後2時～5時 全9回

ところ 生きがいセンターほか

【共通事項】

講師 この指とまれの会  
本多 公子

参加費 無料



## 初心者のための文協講座 菊花教室

文化協会 ☎ /FAX68-5509  
生涯学習課

玄関を彩るおしゃれ玉菊(ラウンドマム)を作ります。親子参加歓迎。

とき ①～③ 5・6・8月第4日  
午後1時30分～3時、④ 11月  
15日(日)時間未定 全4回

ところ 北部公民館

定員 10人

参加費 1,000円

※親子参加の子どもは無料。

申し込み 5月8日(金)までに直接、電話、ファクスで住所・氏名・電話番号を文化協会へ。



## やさしいヨガ

西浦公民館 ☎ 57-2398  
生涯学習課

肩こりや腰の違和感をヨガで整えませんか。初心者の方はサポートします。

とき 5月22日(日)  
午前10時～正午

ところ 西浦公民館

対象 市内在住・在勤の方

定員 16人

参加費 700円

持ち物 ヨガマット、タオル、飲み物

※ヨガマットの貸し出しあり(要予約)

申し込み 4月14日(日)～直接または電話で西浦公民館へ。



## 令和8年6月採用 会計年度任用職員

試験日  
5月10日

人事課 ☎ 66-1163  
ID 1000009

採用職種	募集人員	年齢	資格
一般事務員 (障がい者対象)	若干名	平成23年4月1日 以前生まれ	障害者手帳の交付を受けている
技能業務員 (土木)	1人程度		—
クリーンセンター業務員	3人程度		—

**申し込み** 4月20日頃までにQRコードから、または申込書・受験票(人事課、市ホームページにあります)を直接、郵送(4月17日消印)で人事課(〒443-8601)へ。



## 技術職、カムバック・公務員経験者

技術職を対象としたSPI試験や正規職員の公務員経験が5年以上ある方を対象とした採用試験を通年で実施しています。

## 令和9年4月採用 薬剤師、助産師・看護師

試験日  
4月18日

市民病院管理課 ☎ 66-2202

採用職種	募集人員	年齢	資格
薬剤師	1人	39歳以下の方	免許を有する方、または令和9年3月31日までに免許を取得する見込みの方
助産師・看護師	30人程度		

令和8年度採用者も募集中(若干名)

**申し込み** 4月10日頃までにQRコードから。



あなたの大切なお車を想像よりも高く!

# 車の高価買取ならガレージヒロハマへ

車の高額買取・新車販売・中古車販売・車の修理・カスタム・車検など  
お車のことならなんでもお任せください。

どんな車も  
買取します 査定  
無料



ガレハマ 蒲郡 検索

営業時間 9:00~20:00 定休日 日曜日

お困りの際はお気軽にお電話ください!

☎ 0120-68-2427

〒443-0045 愛知県蒲郡市旭町3-3(蒲郡駅よりお車で2分)

## 児童クラブ主任支援員

子育て支援課 ☎ 66-1108

ID 0236150

児童クラブで小学生の遊びや生活の支援、保護者との連絡調整、環境整備などを行う上での児童クラブのリーダー的役割を担う方を募集します。

任用期間 6月1日～令和9年3月31日 ※勤務成績が良好な場合、再任用あり。

勤務時間 午前7時30分～午後7時のうち原則6時間（最大7時間45分で交代勤務）

対象 放課後児童支援員・資格取得の意欲のある方

募集人数 7人程度

賃金 月額194,149円（地域手当を含む。）

申し込み 4月20日㈫までにインターネットで子育て支援課へ。

## シルバー人材センター おしごと説明会



**とき** 一般向け：4月～9月 第2回（8月のみ第1回）、女性限定：4月28日回、休日開催：7月4日回  
午前9時30分～正午（途中入場不可）

**ところ** 生きがいセンター

**内容** センターの概要説明、面談・入会申込など

**対象** 市内在住の健康で働く意欲のある60歳以上の方

**定員** 各20人

**持ち物** 筆記用具、本人確認書類（免許証、マイナンバーカードなど）

**申し込み** 直接、電話、QRコードでシルバー人材センターへ。



シルバー人材センター ☎ 69-0316  
長寿課

## 親子ふれあいひろば 前期会員

生涯学習課 ☎ 66-1167

ID 0130705

親子遊びなどを通して、よりよい親子関係を築き、保護者同士で交流しませんか。

**とき** 5月15日～7月3日  
毎週金 全8回  
午前10時～11時30分

**ところ** 形原公民館ほか

**対象** 市内在住の1～3歳児とその保護者

**定員** 12組（定員を超えた場合は抽選）

参加費 1人240円

申し込み 4月8日回～13日回に直接、電話、インターネットで生涯学習課へ。

※申込者には後日結果を連絡します。

## プレミアム付商品券取扱店舗

ID 0124529

**対象** 商工会議所会員であり、市内で営業する事業所

**申し込み・問合先** 4月30日回までにQRコードから、またはファクスで申込書（商工会議所にあります）を商工会議所（☎ 68-7171FAX68-0339）へ。

**その他** 申込期限以降も受付可能ですが、取扱店一覧チラシには掲載できません。特設サイトには掲載します。

### プレミアム付商品券

利用期間や購入申し込みは同梱のチラシをご覧ください。



産業政策課 ☎ 66-1118

株式会社  
**宮田住設**  
地元繁栄に貢献します！

トイレ・洗面化粧台・給湯器取替・水漏れ・上下水道工事等

〒443-0102 愛知県蒲郡市金平町植地 11-1  
☎ **0533-57-8088**  
営業時間 8:00～17:00 FAX 0533-57-8072  
蒲郡市上下水道指定工事店 愛知県知事許可（般-31）第66784号

水まわり・内装・リフォーム  
安心の地元業者  
“宮田住設”にお気軽にお声掛けください。

## 春の文協まつり

部 門	と き	と ころ
書道・工芸展	5月15日(金)～17日(日)	東ホール
芸能発表会	5月17日(日)	中ホール
ふれあい茶会		大会議室
俳句会	5月23日(日)	東ホール
華道展	5月23日(日)・24日(日)	中会議室
水石展		東ホール
水墨画展	5月15日(金)～17日(日)	ギャラリー
絵画展	5月22日(金)～24日(日)	
写真展	5月29日(金)～31日(日)	



※最終日は午後4時まで  
入場は終了30分前まで

文化協会 ☎ 68-5509  
生涯学習課



### 昔懐かしい映画の鑑賞会

蒲郡公民館 ☎/FAX 69-1288  
生涯学習課

昔懐かしい映画「大冒険」を上映  
します。

と き 4月22日(日)  
午後1時30分～

と ころ 蒲郡公民館

対 象 市内在住の方

定 員 60人

参加費 無料

申し込み 直接、電話、ファクスで  
氏名・住所・電話番号を蒲郡公民  
館へ。



## 森の文化祭

25周年記念企画が盛りだくさん。ハイキングで自然を満喫し、交流しま  
せんか。

と き 4月26日(日) 午前10時～(受付:午前9時30分) ※雨天中止

と ころ さがらの森とその周辺

### 出発時間・コース

各午前8時20分出発

- ・三河大塚駅 ・とよおか湖臨時駐車場
- ・大徳寺駐車場 ・三河三谷駅(午前8時出発)

参加費 500円(小学生以下300円、3歳以下無料)

申し込み 4月23日(日)までにQRコードから。

問合先 森の文化祭実行委員会(市民まちづくりセンター内 ☎69-5380)



## さがらの森もりクラブのメンバー募集

キャンプ場・遊歩道整備、薪割りや炭焼きを行うボランティア団体です。  
見学・体験も歓迎します。

と き 第1・3日(日) 午前

と ころ さがらの森

対 象 どなたでも

申し込み さがらの森もりクラブ事務局 鈴木啓吾(☎090-9938-1378)



スポーツ推進課 ☎ 66-1222

# エリカカップヨットレース

観光まちづくり課 ☎ 66-1120

ID 0192210

東海地区のマリンスポーツの幕開けを飾るエリカカップヨットレースをお楽しみください。

## ヨットレース観覧

**と き** 6月7日(日) 午前9時～11時30分

**定 員** 350人(定員を超えた場合は抽選)

### 【共通事項】

**と ころ** ラグナマリーナ

**参加費** 無料

**申し込み** 5月15日(金)までに、QRコードまたははがきで、代表者の郵便番号・住所・氏名・電話番号・年齢・参加希望者全員の氏名・年齢・観覧または体験乗船の希望を観光まちづくり課(〒443-8601)へ。  
※当選者には個別通知します。

## OPヨット子ども体験乗船

**と き** 6月6日(土) 午後1時～3時

**対 象** 小学生

**定 員** 30人(定員を超えた場合は抽選)



# わんぱく相撲蒲郡場所



各学年男女の参加人数に応じて、リーグ戦またはトーナメント戦を行います。

**と き** 5月24日(日) 午前9時～(受付:午前8時30分～)

**と ころ** 市民体育センター柔道場・相撲場

**対 象** 市内小学生

**定 員** 150人

**申し込み** 4月10日(金)～5月10日(日)に、QRコードから。

**問合せ先** 蒲郡わんぱく相撲実行委員会事務局(青年会議所内)  
☎68-6534



スポーツ推進課 ☎ 66-1222



# ボーイスカウト体験会



**と き** 4月12日(日) 午前9時30分～正午

**と ころ** 竹島俊成苑

**対 象** 年長～小学3年生 **定 員** 20人

**参加費** 無料 **持ち物** 水筒、帽子

**申し込み** 4月5日(日)までにQRコードから。

**問合せ先** 竹内(☎090-7618-4687)



生涯学習課 ☎ 66-1167

ぬいぐるみと  
図書館へ行こう！

4月23日～5月12日

## こどもの読書週間イベント



### ぬいぐるみとおはなし会

仲良しのぬいぐるみと一緒に読み聞かせを楽しみませんか。

- とき** 5月9日  
午前10時～、10時30分～
- 対象** どなたでも
- 申し込み** 不要

#### 【共通事項】

- ところ** 児童室おはなしの部屋 **持ち物** ぬいぐるみ1体

### ぬいぐるみのおとまり会 ID 4230512

自分のぬいぐるみが図書館に泊まり、絵本を読んだり、館内を探検したりします。

- とき** 5月9日～10日
- 対象** 「ぬいぐるみとおはなし会」に参加できる人
- 定員** 10人
- 申し込み** 4月25日～5月8日にインターネットで図書館へ。

図書館 ☎ 69-3706

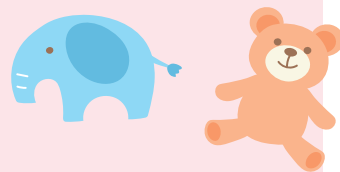

## スポーツ

スポーツ推進課 ☎ 66-1222  
市民体育センター ☎ 69-3241

### 夏季硬式テニス教室

- とき** 5月9日～6月27日  
毎週日 全8回  
午後7時～8時45分
- ところ** 浜町テニスコート
- 対象** 市内在住・在勤の中学生以上の方 ※中級者まで
- 定員** 50人
- 参加費** 3,000円
- 申し込み** 4月1日～30日頃に参加費を持って、直接市民体育センターへ。
- ※中学生は保護者の承諾印が必要。

### 俊成の里短歌大会

生涯学習課 ☎ 66-1167  
ID 4100000

蒲郡開発の祖である藤原俊成卿を顕彰する短歌大会を開催します。

- とき** 4月29日  
午後1時～4時
- ところ** 市民会館中ホール
- 内容**

- ・表彰式
- ・講演「高野公彦の歌の魅力」  
歌人 大松達知
- ・選者作品評

- 選者** 島田修三、栗木京子、小塩卓哉ほか
- 参加費** 500円  
※投稿者は無料



### 福寿稲荷ごりやく市・ごりやくナイト

産業政策課 ☎ 66-1119  
ID 0290438

テント市、ストリート展覧会、キッズダンスなど、食べる・見る・買う三拍子揃ったイベントです。

#### 福寿稲荷ごりやく市

- とき** 5月24日、6月28日、11月22日  
午前10時～午後2時

**ところ** 蒲郡商店街中央通り

#### ごりやくナイト

- とき** 10月31日  
午後4時～8時
- ところ** みらいキャンパス建設予定地（宝町127-1）



# 相続・贈与

争族にならないための  
生前対策にも応じます

初回相談無料

## 加藤智税理士事務所

お気軽にご相談下さい TEL.0533-68-7160

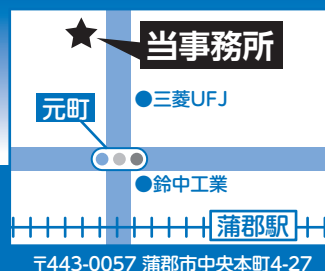

〒443-0057 蒲郡市中央本町4-27

加藤智税理士

検索

## ボードゲームで遊ぼう！

図書館 ☎ 69-3706

ID 0316546

いろいろな種類を用意しています。1人での参加も歓迎です。

と き 偶数月第1回の午後2時～3時30分

ところ 図書館会議室

対 象 小学生～大学生

定 員 10人

申し込み 不要(時間内出入り自由)



## 介護予防教室

長寿課 ☎ 66-1105

### 体を動かそう

と き 毎月第1・3回  
午後1時30分～3時

定 員 25人

### 脳を刺激しよう

とき・内容

4月10日 いきいき美容教室

5月8日 大人の折り紙教室

6月12日 心と体の健康体操

☎午後1時30分～3時

定 員 20人 (定員を超えた場合は抽選)

### 音楽体操

と き 毎月第4回  
午後1時30分～3時

定 員 25人

### 【共通事項】

ところ 寿楽荘

対 象 市内在住の60歳以上の方

参加費 無料

申し込み 電話またはファクスで住所・氏名・年齢・電話番号を寿楽荘(☎59-7411FAX65-8119)へ。

## 特別支援教育と就学に向けての説明会

学校教育課 ☎ 66-1165

ID 20200508

と き 4月16日(日)  
午前10時～11時15分

ところ 市民会館大会議室

対 象 令和9・10年度に小学校へ入学する児童の保護者で、子どもの発達が気になる方、就学について相談したい方

申し込み 4月15日(日)までに保育園・幼稚園を通して配付する案内書を直接各園へ。

※未就園の場合は学校教育課へ。

## その他

### 最先端植物工場マネージャー育成プログラム・IT食農先導士養成プログラム

農林水産課 ☎ 66-1126

植物工場・土地利用型農業技術にITを導入するための講義・実習です。

と き 6月～令和9年2月

ところ 豊橋技術科学大学ほか

受講料 15万円(市内在住・在勤者5万円)

申し込み・問合せ 5月8日(日)までにメールで申込書を豊橋技術科学大学(☎support@recab.tut.ac.jp ☎0532-44-6655)へ。

豊橋技術科学大学

検索

### 共同親権制度が始まります

子育て支援課 ☎ 66-1108

ID 0336480/0336479

父母が離婚した後も子どもの利益を確保することを目的とした共同親権制度が4月1日から始まります。

子どもを養育する親の責務を明確化するとともに、「親権」「養育費」「親子交流」などに関するルールが見直されます。

詳しくは子育て支援課ホームページを確認してください。

### 里山林の整備に要する経費を支援します

農林水産課 ☎ 66-1126

ID 0325147

土砂崩れや倒木などによる被害を防止するため、住宅の周辺にある枯れ木、倒木、放置竹林などの伐採、撤去などの整備に係る経費を補助します。

対 象 土地所有者、地域住民などが面積1a以上の山林で行う伐採、撤去、処分、植林などに要する経費

※要土地所有者の同意

補助額 上限100万円・対象経費の1/2

申し込み 4月1日(日)～30日(日)に直接農林水産課へ。

※予算の範囲内で、危険度の高い場所から優先的に交付決定を行います。4月30日までに予算上限に達しない場合は、随時受付します。

## スポーツ施設無料解放

ID 0152906

と き 毎週(日除く)午前9時～午後1時 ※市民体育センターは午前8時30分～ ※文化広場は(日)休あり

ところ・種目

### ●市民体育センター

競技場(バドミントン、ニュースポーツ、ソフトバレーボール)

多目的練習場(卓球)

男子・女子トレーニング室

浜町・形原テニスコート(テニス、ソフトテニス)

弓道場(弓道)

### ●文化広場(☎57-1338)

競技場(バドミントン、卓球、ニュースポーツ、ソフトバレーボール)

対 象 市内在住・在勤の方

利用方法 受付で氏名・種目を記入 ※道具は持参

## 公園グラウンド陸上競技場利用停止

芝生養生のため競技場の利用を停止します。公園グラウンドフィールド内の一部やトラックは利用可能です。※予約システムでの申し込みはできません

と き 6月22日(日)～7月17日(日)

問合せ 公園グラウンド(☎57-2711)

## 弓道教室

と き 5月11日～6月11日  
毎週(日)全10回

午後7時～9時

ところ 市民体育センター弓道場

対 象 中学2年生以上

定 員 50人

参加費 中学・高校1,500円  
一般2,000円

申し込み 4月1日(日)～20日(日)に参加費を持って、直接市民体育センターへ。

※中学生は保護者の承諾印が必要。



環境清掃課 ☎ 57-4100

# エコ美とエコばあちゃんの知恵袋

**ごみ出し日時は必ず守ろう**

回収後に出されたごみは次の回収日まで回収されません。ごみは必ず回収日の朝6時～8時に出しましょう。

**燃やすゴミステーションの  
カラスよけネットをしっかりとかけよう**

カラスなどの動物に荒らされないように、ネットの中にしっかりと入れましょう。



ごみステーションを  
きれいに使おう！

ごみステーションは地域で管理しているよ。  
地域みんなが困らないように、ごみ出しルールをしっかりと守ってね！

## まちづくり活動 チャレンジ助成金

協働まちづくり課 ☎ 66-1179  
ID 0290532

まちづくり事業へのチャレンジを応援します。

**対象** 令和8年度に市民活動団体が企画実施するまちづくり事業

**助成額** 上限 15万円

**申し込み・問合せ先** 12月18日(金)までに、直接がまごおり市民まちづくりセンター(☎ 69-5380(勤労福祉会館内))へ。

**その他** 令和7年度の実績報告会を4月18日(土)に開催します。

## 楽墨会小品展

図書館 ☎ 69-3706

花、動物、風景などを描いた墨彩画の作品展です。

**とき** 4月25日(土)～5月15日(金)  
※最終日は午後4時まで

**ところ** 図書館



## スタインウェイを弾こう！

市民会館 ☎ 67-5151  
生涯学習課

**とき** 4月26日(日)  
午前9時～午後5時

**ところ** 市民会館大ホール

**対象** 市内在住・在学の中学生以上の方

**参加費** 1,000円(1区分1時間)

**申し込み** 4月11日(土)～電話で市民会館へ。  
※楽器の持ち込みはできません。

## 児童扶養手当・ 特別児童扶養手当改定

子育て支援課 ☎ 66-1108

4月～次のとおり改定されます。

●児童扶養手当 ID 0012063

**手当月額**

児童1人：11,340～48,050円  
児童2人以上：児童1人の金額に5,680～11,350円を加算

※額は所得によって判定

●特別児童扶養手当 ID 0012247

**手当月額** 児童1人につき

1級 58,450円  
2級 38,930円

## 農薬飛散防止のお願い

農林水産課 ☎ 66-1126  
ID 0189157

農作業、ガーデニングなどで農薬を散布する際、農薬が飛散して隣の農作物にかかると、出荷できなくなることや、人体・生き物に影響する可能性があります。

農薬を使用する場合は、使用上の注意を守り、風の強い日は特に周囲に拡散しないよう十分注意してください。

4月2日～8日は「発達障害啓発週間」

福祉課 ☎ 66-1106

# 必要な支援を受けよう

発達障害は、生まれつきの脳の働き方の違いにより、得意なことや苦手なことのあらわれ方に特性がある状態になります。気になることがあるときは、1人で抱え込まず、必要な支援が受けられるよう、まずは気軽にご相談ください。



相談窓	子育てコンシェルジュ ☎ 66-1107	児童発達支援センターにこりん ☎ 56-2519
	就学支援相談員 ☎ 66-1165	こども家庭センターうみのこ ☎ 56-2305
	障がい者支援センター ※☎ 68-3612	ささゆりの会 ※✉ sasa@as-japan.jp
	健康推進課 ☎ 67-1151	

18歳以上の方は、※印の相談先や心療内科・精神科に相談してください。

名鉄電車  
応援企画

## 電車で行こう

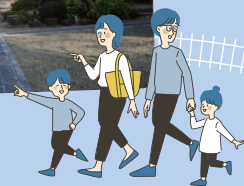

### 企画展 幡豆小笠原氏の興亡～戦の記憶～

戦国時代の動乱を駆け抜け、江戸時代へと歩みをつないだ幡豆小笠原氏の激動の歴史とその活躍を紹介します。

**とき** 4月18日(土)～7月5日(日)

**ところ** 西尾市資料館  
(名鉄西尾駅から徒歩15分)

#### 【展示解説】

**とき** 5月17日(日)、6月27日(土)  
午後2時30分

#### 【共通事項】

**問合先** 西尾市資料館 ☎ 0563-56-6191

### ミニ展示 幡豆小笠原氏を知ろう

**とき** 5月9日(土)～7月5日(日)

**ところ** 西尾市文化交流センター

#### 【講演会】

**とき** 5月9日(土) 午後2時～

**内容** 幡豆小笠原氏の歴史と城郭について

**申し込み** 4月18日(土)～電話で、西尾市資料館へ。

この企画は、名鉄西尾蒲郡線利用促進のため、沿線のイベント情報を掲載しています。

## マイナ保険証を 福祉医療費受給者証として 利用できるようになります



これまで医療機関や薬局の窓口で保険証の利用登録がされたマイナンバーカード（マイナ保険証）とともに紙の受給者証の提示が必要でしたが、4月1日以降、一部の医療機関などでマイナ保険証だけで受診できるようになります。

※紙の受給者証は引き続き交付します。

※利用できるかどうかは、医療機関等へ直接確認してください。  
不明な場合は、紙の受給者証をお持ちください。

※従来どおりマイナ保険証または資格確認書と紙の受給者証の2枚の提示でも受診できます。



導入済医療機関・  
薬局リストはこちらから



保険年金課 ☎ 66-1102

## 戦没者特別弔慰金の支給

福祉課 ☎ 66-1106

ID 0143316

令和7年4月1日現在、公務扶助料や援護法による遺族年金など受ける方がいない場合に、次の順番により先順位遺族代表者1人に支給されます。

**対象** 戦没者などの死亡当時の遺族の方で、いずれかに該当する方

①令和7年4月1日までに援護法による弔慰金の受給権を取得した方

②戦没者等の子

③戦没者等の父母、孫、兄弟姉妹

④①～③以外の戦没者等の三親等内の親族（甥、姪など）

※戦没者などの死亡時まで引き続き1年以上の生計関係を有していた方に限る。

**支給内容** 5年償還・275,000円

**申し込み** 令和10年3月31日までに本人確認書類（免許証など）を持って直接福祉課へ。

※請求期間を過ぎると受けることができません。

# マイナンバーカード 臨時窓口を開設します



ゴールデンウィーク中の平日は窓口が大変混雑するため、次の日程で完全予約制の休日窓口・予約優先の平日窓口を開設します。  
※住所異動手続きなどはできません。

とき	4月29日(祝)	完全予約制
	4月30日(困)・5月1日(金)	予約優先

ところ 市役所正面玄関横 証明写真機前  
申し込み 3月30日(月)～市公式LINEまたは電話で市民課へ。

市民課 ☎ 66-1109

## 休日水道お客様センター 業務停止のお知らせ

水道課 ☎ 66-1206

ID 0201122

市役所庁舎の停電により、次の日は業務を停止します。  
とき 4月18日(日)

## 認知症家族の交流会

長寿課 ☎ 66-1105

ID 0236872

認知症の方を介護する家族を対象に、介護者同士の交流で、悩みや対処方法を聞くことができます。  
とき 4月17日(金) 午前10時～正午

ところ 市役所北棟集会室  
申し込み 不要

## 国民年金保険料改定

保険年金課 ☎ 66-1101

ID 0240482

4月～の国民年金保険料は、月額17,920円です。  
問合先 豊橋年金事務所 (☎ 0532-33-4111)

## 国民年金保険料 学生納付特例

保険年金課 ☎ 66-1101

ID 0223917

所得が一定以下の学生は、申請により保険料の納付が猶予されます。  
※学生納付特例が承認された期間分を後払いしないと年金額が減額されます。

申し込み スマホでマイナポータルから、または申請書(日本年金機構ホームページにあります)を郵送で日本年金機構名古屋広域事務センター(〒460-8565)へ。

問合先 豊橋年金事務所 (☎ 0532-33-4111)

## 保険税(料)の所得申告

保険年金課 国保 ☎ 66-1172  
後期 ☎ 66-1102

所得が一定以下の世帯は、保険税(料)の軽減や減免を受けることができます。

収入がなかった方、非課税年金(障害基礎年金・遺族年金など)のみを受けている方は、4月24日(日)までに保険税(料)の所得申告をしてください。

## 障がい者のための軽自動車税 (種別割)減免申請

税務課 ☎ 66-1115

ID 0196456

●障がい者のために使用する軽自動車  
対 象 障がい者本人(18歳未満の身体障がい者および知的障がい者・精神障がい者と生計を一にする方を含む)の所有する軽自動車…障がい者1人につき1台  
※障がいの区分・等級により減免に該当しない場合があります。

●身体障がい者が利用するために改造してある軽自動車

対 象 車椅子の昇降装置や車止め、浴槽の設置など身体障がい者が利用するために改造してある軽自動車

●社会福祉法人などが公益のために使用する軽自動車

【共通事項】

持ち物 車検証ほか

申し込み 6月1日(日)までに直接税務課へ。

その他 普通車は県税事務所(☎ 0532-35-6130)へ。

## 特殊詐欺対策装置 購入費補助金

交通防犯課 ☎ 66-1156

ID 0264086

迷惑防止機能付きの電話や装置など対象機器の購入費用の一部を補助します。

対 象 対象機器を4月1日以降に購入した市内在住の方

補助額 上限7,000円・購入費(税込)の1/2

申し込み 令和9年3月31日(日)までに、申請書(交通防犯課、市ホームページにあります)を直接交通防犯課へ。

その他 過去に同一世帯でこの補助金を交付された方がいる場合は申し込みません。

BOAT RACE 蒲郡  
LINE@  
@brgamagori  
「友だち登録」をしてね!

		SG GI GII GIII タイトル一般戦												※発売日程などは変更になる場合があります。																				
4月		1	2	3	4	5	6	7	8	9	10	11	12	13	14	15	16	17	18	19	20	21	22	23	24	25	26	27	28	29	30			
		水	木	金	土	日	月	火	水	木	金	土	日	月	火	水	木	金	土	日	月	火	水	木	金	土	日	月	火	水	木			
本場																																		
場間																																		
場外																																		
発売																																		
売																																		

# 環境にやさしい補助金あります

環境清掃課 ☎ 57-4100

市民の皆さんと一体となって、温室効果ガス排出量の実質ゼロ（ゼロカーボンシティ）を目指すため、地球にやさしい取り組みをさまざまな補助金で支援します。

申請前に環境清掃課に必ず相談してください。

申請は  
環境清掃課へ

## 地球温暖化対策設備導入費補助金 ※工事着手・引渡前申請 ID 0194216

**対象** 4月1日～令和9年3月10日に工事完了・引渡終了できる自ら居住する（予定含む）住宅に以下の設備を設置する方（新築住宅、既存住宅、建売住宅、店舗併用住宅）

**補助額**

- ・太陽熱利用システム 上限5万円
- ・リチウムイオン蓄電池 上限5万円
- ・電気自動車等充電設備 上限2万5千円
- ・家庭用燃料電池システム 上限5万円
- ・家庭用エネルギー管理システム (HEMS) 上限1万円
- ・地球温暖化対策設備一体的導入 上限12万円

## 電動アシスト自転車購入費補助金 ※購入前申請 ID 0202687

**対象** 電動アシスト自転車を4月1日以降に市内店舗で新車購入し、移動手段に活用する18歳以上の方

**補助額** 本体購入金額の1/3(上限1万5千円)

## 次世代自動車購入費補助金 ※購入後申請 ID 0202688

**対象**

- ①新車で燃料電池自動車 (FCV) を購入する方  
※ FCV とは、水素を燃料とし、搭載された燃料電池によって駆動する自動車。
- ②新車で電気自動車 (EV) を購入する方

**補助額** 車両本体価格の①10%(上限30万円)、②10%(上限5万円)

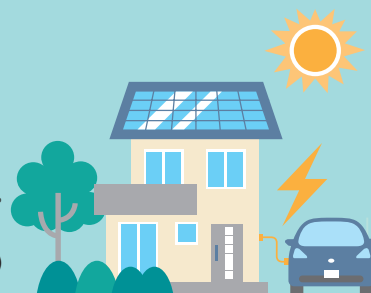

## 生ごみ処理機等購入費補助金 ※購入後申請 ID 0140787

**対象** 4月1日以降に以下の処理容器などを購入した方（中古・転売品を除く）

**補助額** 購入金額の45%

種類	容量と基数制限	限度額	持ち物
生ごみ堆肥化容器 (コンポスト)	100リットル以上 ※1世帯2基まで	1基につき3千円	・領収書 ・通帳 ・保証書(生ごみ処理機のみ)
密封発酵容器 (ぼかし容器)	9リットル以上 ※1世帯2基まで	1基につき1千円	
生ごみ処理機	1世帯1基まで	1万5千円	

## 浄化槽補助金 ※着手前申請 ID 0192300

**対象** 市街化調整区域地内に居住し、4月1日以降に単独処理浄化槽やくみとり便槽から建築確認申請を伴わずに合併処理浄化槽へ転換する方※下水道事業計画区域を除く

**補助額** 設置費の50%、5人槽33万2千円 7人槽41万4千円 8人槽以上54万8千円  
※単独処理浄化槽撤去(上限15万円)、くみ取り便槽撤去(上限12万円)、宅内配管工事(上限33万円) 上乗せ

## 国民健康保険税の税率が変わります

保険年金課 ☎ 66-1172

ID 0308513

医療費や保険給付費の増加、それに伴う収支バランスを改善する必要から税率改定を行います。また令和8年度分から「子ども・子育て支援納付金分」が新たに創設されます。公平かつ健全な国民健康保険制度の運営にご理解とご協力をお願いします。

区分		改定前	改定後	増減
医療給付費分	所得割	8.10%	8.10%	増減なし
	均等割	20,000円	26,000円	+6,000円
	平等割	22,000円	22,000円	増減なし
後期高齢者支援金分	所得割	2.81%	2.81%	増減なし
	均等割	6,000円	10,000円	+4,000円
	平等割	8,000円	8,000円	増減なし
介護納付金分	所得割	2.27%	2.27%	増減なし
	均等割	10,000円	10,000円	
	平等割	6,000円	6,000円	
子ども・子育て支援納付金分	所得割	—	0.29%	+0.29%
	均等割		1,200円	+1,200円
	18歳以上均等割		100円	+100円
	平等割		800円	+800円

## 犬の登録と狂犬病予防注射

ID 0203983 環境清掃課 ☎ 57-4100

生後91日以上の犬は、登録と狂犬病予防注射が必要です。これは狂犬病予防法で定められている飼い主の義務です。

登録済みの場合は案内はがきが届きます。記載内容の変更、犬の死亡、はがきが届かない場合は、環境清掃課へご連絡ください。



### 持ち物

- 登録済の犬：案内はがき（狂犬病予防注射実施・登録確認通知書）、愛犬手帳、3,500円
  - 未登録の犬：6,500円
- ※つり銭のいらぬようお願いします。

### その他

- ・犬に首輪をしてリードでつなぎ、制御できる人が連れてきてください。
- ・市外から転入の場合は、前住所での登録が分かるものを持ってきてください。
- ・市外に転出する場合は、転出先の市町村に届け出てください。

と き	と ころ	時 間
4月6日(日)	図書館	午後1時～2時
	西部公民館	午後2時15分～2時30分
	東部公民館	午後3時～3時30分
4月8日(火)	西浦公民館	午後1時～1時40分
	形原公民館	午後2時～2時40分
	塩津公民館	午後3時10分～3時40分
4月9日(水)	北部公民館	午後1時～1時30分
	三谷公民館	午後2時～2時30分
	大塚公民館	午後3時～3時30分

## 4月の休館日

図書館	博物館	生命の海科学館	市民会館	児童館 祝日開館
6日(日) 13日(日) 20日(日) 27日(日) 30日(水)	6日(日) 13日(日) 20日(日) 21日(火) 27日(日)	14日(火) 21日(火) 28日(火)	7日(火) 14日(火) 21日(火) 28日(火)	29日(祝) がまごおり児童館

4月から  
使える

## 各種 タクシーチケット を配布します



### 高齢者割引タクシーチケット ID 0222102

交通防犯課 ☎ 66-1156

- と き** 3月25日(金)～ **と ころ** 交通防犯課
- 対 象** 市内在住の満70歳以上の方
- 持ち物** マイナンバーカードなど住所・氏名・生年月日の記載のある身分証明書(代理の場合は、利用者本人の身分証明書)



### 福祉タクシーチケット ID 0191387

福祉課 ☎ 66-1106

- と き** 3月25日(金)～ **と ころ** 福祉課
- 対 象** 市内在住の自動車税・軽自動車税(種別割)の減免を受けていない、次の条件に該当する方  
・身体障がい者(下肢・体幹・視覚・内部障がい)…1～3級  
※重複障がいの場合は部位別の等級で判定  
・知的障がい者…A・B判定 ・精神障がい者…1・2級
- 持ち物** 身体障害者手帳、療育手帳、精神障害者保健福祉手帳など、所持する手帳全て



### 妊産婦等タクシーチケット ID 0287324

こども家庭センター ☎ 56-2305

- と き** 母子健康手帳交付時 **と ころ** こども家庭センター
- 対 象** 令和5年4月1日以降に母子健康手帳の交付を受けた方
- 助成内容** 500円×10枚、陣痛用1枚(出産医療機関までの金額)  
※有効期限: 出産予定日から2年後の月末まで

対象のうち、次のいずれかに該当する方は、市外の医療機関で妊産婦・乳児健診・産後ケアを利用する場合も助成を受けられます。

- ・病気や多胎妊娠など健康上の特別な管理が必要なため市外の医療機関で出産する
- ・自立支援医療受給者証を所持している
- ・市外の医療機関で出産し、出産した医療機関で産後ケアを利用する

**助成内容** 1回につき上限5,000円

事前申請が  
必要です



## 生し尿汲み取り業者変更のお知らせ ID 0200618

4月1日より次の地域の生し尿汲み取り業者が変更となります。該当地域の汲み取りは変更後の業者へ依頼してください。

該当地域	変更後の担当業者
三谷北通・三谷町(二舗・三舗・四舗・五舗・六舗・七舗・八舗・九舗・十舗・上野・魚町通・姥ヶ懐・川原・北野・五反田・正眼庵・常德・水神町通・須田・惣作・高松・築地・西畑・祢々谷・野添・迫・東浜・平口・船町通・前田・港町通・向山)	株式会社鈴木 ☎ /FAX 68-7465
豊岡町・府相町・竹谷町・西迫町・拾石町・浜町	株式会社蒲郡清浄センター ☎ 0564-62-0336 FAX 0564-62-8676

環境清掃課 ☎ 57-4100

# 自転車の違反にも青切符が導入！



16歳以上の自転車運転者は、比較的軽微な違反は**交通反則通告制度**の対象になります。  
※酒酔い運転や妨害運転などの悪質な違反はこれまで通り赤切符（刑事手続）となります。

## 人身事故を起こした自転車に多い違反（市内過去5年間）

### 【一時不停止】

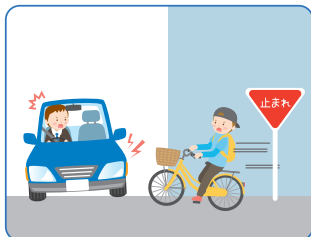

反則金 5,000円

### 【信号無視】

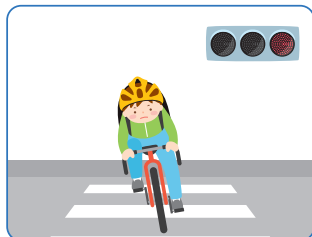

反則金 6,000円

### 【優先道路通行車妨害等】

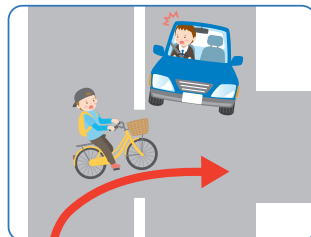

反則金 5,000円



他にも斜め横断や右側通行などが多くみられます。



蒲郡警察署 ☎ 68-0110



## 交通安全だより



交通防犯課 ☎ 66-1156

### 4月6日（月）～15日（水） 春の交通安全市民運動

春は、新生活を始める学生や社会人など不慣れた交通環境にある人の増加や、行楽などで人や車の動きが活発になることから、交通事故の発生が懸念されます。  
交通ルールを守り、事故防止に努めましょう。

#### 運動重点

- 通学路・生活道路における子どもを始めとする歩行者の安全確保
- 「ながらスマホ」の根絶や歩行者優先等の安全運転意識の向上
- 自転車・特定小型原動機付自転車の交通ルールの理解・遵守の徹底

### 自転車用ヘルメット 購入補助金



ID 0287570

ヘルメットの着用を促進するため、購入費用の一部を補助します。

#### 対象

安全基準を満たすヘルメットを市内店舗で購入した市内在住の方  
※年度1回、年齢制限なし

#### 補助額

上限 2,000円・購入費（税込）の1/2

#### 申し込み

令和9年3月31日（水）までに、直接またはインターネットで申請書（交通防犯課、市ホームページにあります）を交通防犯課へ。

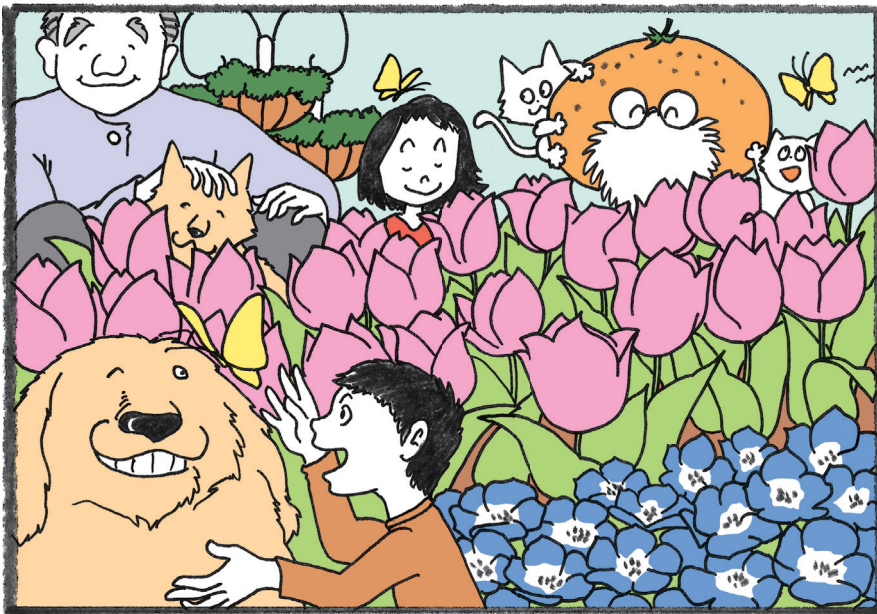
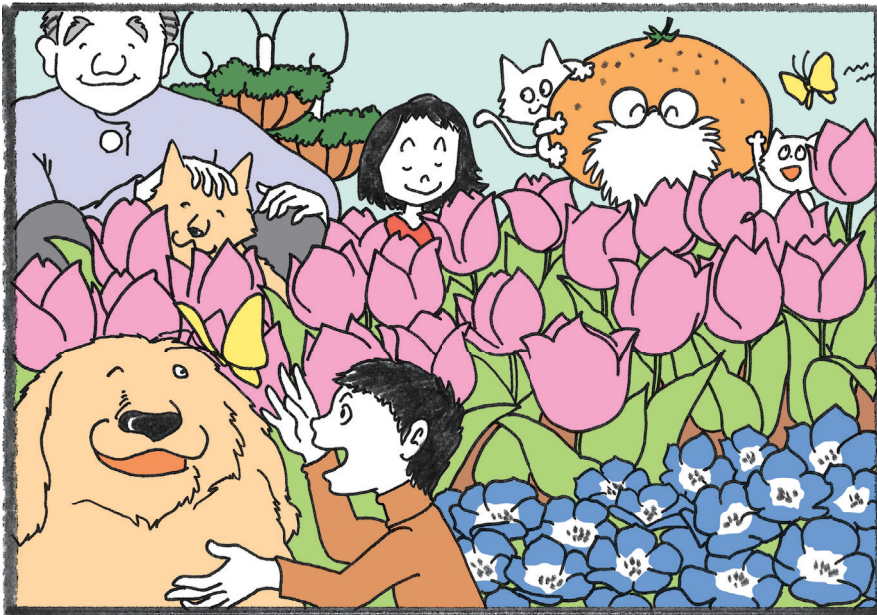

絵を見て、まちがいを10カ所見つけてね。正解者のうち、抽選で5人に図書カードをプレゼントします。



**応募方法**

はがきまたはファクスに①答え(どちらかの絵に○をつける)②住所③氏名(ふりがな)④年齢⑤電話番号⑥関心のあった記事⑦感想などを書いて秘書広報課(〒443-8601 FAX 66-1192)へ。当選者と答えは、広報がまごおり6月号に掲載します。

**締切** 4月15日(木)

**2月号当選者**

- 大林 里帆(竹谷町)
- 川部沙也香(緑町)
- 神田 光彩(豊岡町)
- 小出 哲也(竹谷町)
- 牧野すみ子(金平町)



画:とうふねこ座  
市川雅子

(50音順・敬称略)

**2月号の答え**

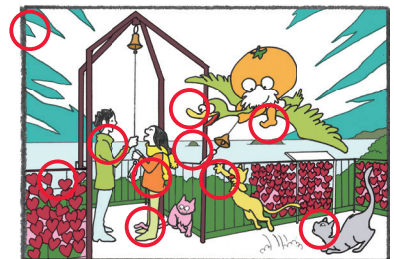

**春のにおい**

春を感じる季節になってきました。市役所の隣の旭公園でも、たくさん植物が私たちを迎える準備をしてくれています。

「今日はたくさんの方が遊びに来ているね！」

「だんだん寒さが和らいで暖かくなってきたからかニヤア？」

「ふわっと花のあまい香りがする。春が来たって感じがするね。ネコちゃんはこの春、何かする予定ある？」

「んー。冬は寒くてこたつの中にならずといたから、春はたくさん日なたぼっこするニヤ！ミカン仙人は？」

「わしはおいしい弁当でも作って、ピクニックしたいと思ってるんじゃ。」

「いいね！僕も参加するニヤ！春と一緒に楽しむニヤ！」

「よし、じゃあ張り切ってアサリの炊き込みご飯でも作っちゃおうかな」

春の旭公園にはチューリップやネモフィラなど、たくさん花が咲きます。散歩がてら寄ってみるのはいかがでしょうか？

## 市長表彰



3月11日

五井町にある山下ボクシングジム所属の平岩愛羅さんが「全日本マムボクシング選手権大会」の男子30歳以下・身長170cm以上の部で優勝しました。

## ふれあい 宅配便



街の話題や出来事を写真で紹介します

## ドローンショー

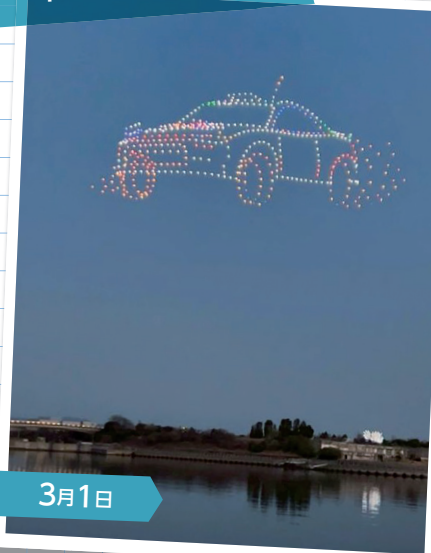

3月1日

ラリー三河湾の最終日にドローンショーが行われました。歴代の名車が夜空に描かれ、光のパフォーマンスが夜空を彩りました。



蒲都市公式アカウント  
いいじゃんがまごおり

▶ e.jan\_gamagori

e.jan\_gamagori \*\*  
#府相公園で見つけた、  
おっきーい#みかん 🍊 ✨  
思わず写真を撮りたくなる  
ユニークなスポットです 📸  
\*\*  
#いいじゃんがまごおり  
#蒲郡 #蒲都市 #愛知 #愛知県 #東三河  
#ファインダー越しの私の世界 #キトリセカイ  
#誰かに見せたい景色 #INSTAGOOD #gamagori

#いいじゃんがまごおりの  
ハッシュタグをつけて  
投稿しよう！



## ハッピーキッズ★フォトスタジオ HAPPY KIDS PHOTO STUDIO



令和4年  
2月生まれ

形原町

あおと  
有馬 蒼人くん

末っ子あおちゃん、みんなに可愛がられて大きくなるのが楽しみだよ。



令和6年  
3月生まれ

形原町

ゆうと  
牧原 優斗くん

毎日ゆうちゃんの笑顔に癒されてるよ！お兄ちゃんと仲良く元気に育ってね



令和4年  
12月生まれ

形原町

ゆたか  
野澤 由峻くん

大好きなお姉ちゃんの真似っばかり！これからますますくんと育ってね！大好きだよ♡



蒲郡市の家族葬なら

# 家族葬専門

結家(ゆいか)にご用命ください

今だけ価格!!  
大好評につき継続!  
追加不要のコミコミ **50万円プラン!!**

※会員+事前相談を行った方への限定プランです

三河エリアで54会館  
★蒲郡市役所の横  
★形原郵便局の向い

さいご かぞくりょう ゆいか  
“最後の家族旅行”は結家で  
ご家族、ご親族(5名~30名くらい)に“ちょうどいい”コンパクトな会場です!



ご安置のみのお部屋も完備! 無宗教葬も承っています!

## 事前相談キャンペーン実施中!

★事前相談された方に進呈! お得な特典! 2026年4月30日まで

**特典1**  
事前の準備が大事!  
相談するだけでもらえる  
**3つの特典!**

- ポックスティッシュ3箱
- エンディングノート
- 喪主のためになる本プレゼント!!

**特典2**  
オプションサービス券  
**10,000円分**  
をもちなく進呈!

お花や初七日料理などに利用できる! お得なサービス券!  
※当社のオプションより選択  
※新規でご相談・LINE公式アカウントを友だち追加された方に限ります。

**特典3**  
冠婚葬祭のお得な会員制度  
クロト優待会員ご入会金  
**30%OFF!**  
事前相談と同時入会で

ご入会金通常 **10,000円**  
★キャンペーン価格 **7,000円**

**のりが戻割**  
★さらに、他社金額からのりかえなら入会金は半額の **5,000円**

事前相談ご予約専用ダイヤル  
【24時間 365日受付】お電話による『事前相談』も承ります。

0120-655-033

スマホで簡単  
事前相談予約



“最後の家族旅行”は結家で



耳より情報

プロが染める、ヘアカラー専門店

毛染めの ゆいか

— Kezome no YUIKA —

~染めているスキマ時間にお葬儀の相談をされる方も大勢いらっしゃいます~

イオン蒲郡店

クロト優待会員 特別優待  
髪質改善トリートメント無料

下QRコードよりご予約ください

家族の絆を結ぶ家 ゆいか

家族葬の結家

※24時間365日受付

0120-652-927

宝町 蒲郡市役所 徒歩5分  
蒲郡市宝町 15-11

形原 形原郵便局 向い  
蒲郡市形原町竜井 31-1

結家(ゆいか) ホームページ

無料資料請求