

広報がまごおり

Gamagóri

2026

06

No.1286



DATA 統計

人口と世帯 / 5月1日現在			
人口	76,416人 (-59)	出生	22人
男	37,680人 (-39)	死亡	86人
女	38,736人 (-20)	転入	234人
世帯	34,049 (+44)	転出	226人

()内は前月比

火災と救急			
	4月件数	累計(1~4月)	
火災	1件	13件	(+1)
救急	298件	1,377件	(-118)

()内は前年比

犯罪発生状況 / 1~3月	
総数	129件 (+42)
侵入盗	6件 (+1)
自動車盗	3件 (-3)
特殊詐欺	3件 (+1)
自転車盗	32件 (+21)

()内は前年比

交通事故発生状況 / 1~3月	
死亡事故	0件 (-1)
人身事故	52件 (-12)

()内は前年比

今月の納税	
● 市県民税	1期分
● 介護保険料	2期分

〈納期限〉6月30日

※口座振替の方は、預金残高の確認をお願いします。

今月の手当	
● 児童手当	4~5月分

〈振込日〉6月10日

※受給者指定の金融機関に振り込みます。確認してお受け取りください。

 **能登半島地震などの義援金について**
市役所玄関案内で受け付けています。

 **マチイロ**
広報がまごおりをスマホへ配信しています



2026
06
NO.1286

広報がまごおり Gamagōri

CONTENTS 目次

表紙解説・統計	2
ガマトピック	3
特集 私が蒲郡を選んだ理由	4 - 7
防災気象情報が新しくなります	8 - 9
健康情報	10 - 11
子育て情報	12
市民相談	13
公共施設案内	14 - 16
お知らせ	17 - 29
クイズまちがいさがし	30
ふれあい宅配便	31

Cover Photo 今月の表紙

野の花かだんプロジェクト (4月26日)

イネープリングシティ実現に向け「野の花かだんプロジェクト」が始動！形原4区をモデルに、新たな地域交流の場づくりや「雑草」というアンハッピー要素を活かしたワイルドガーデンの整備が行われました。(あ)



不動産のことなら丸七住宅★不動産のことなら丸七住宅★不動産のことなら丸七住宅★不動産のことなら丸七住宅★不動産のことなら丸七住宅★不動産のことなら丸七住宅★



昭和52年創業 不動産のことなら

丸七住宅

●営業時間 9:00~18:00 ●水曜・木曜定休



まるしー君

WEBサイト



幸田店 〒444-0124 額田郡幸田町 大字深溝字以立山16-7
0120-07-1644

蒲郡店 〒443-0056 蒲郡市神明町8-11
0120-07-1645

不動産のことなら丸七住宅★不動産のことなら丸七住宅★不動産のことなら丸七住宅★不動産のことなら丸七住宅★不動産のことなら丸七住宅★

6月25日(木)～

女性の悩みごと相談窓口を開設します ID 253942

家庭、仕事、子育て、心や体の不調など、女性が抱えるさまざまな悩みや不安について相談できる窓口です。「どこに相談したらいいかわからない」「こんなことで相談してもいいのかな」と感じたとき、1人で悩まずに相談してください。

面接相談は対面でじっくり相談したい方に、電話相談は外出が難しい方や気軽に相談したい方におすすめです。(秘密厳守)

面接・電話 ☎66-1121

☎ 午前9時～午後4時(正午～午後1時は除く)

※面接相談は、市ホームページまたは電話で相談日を予約してください

6月23日～29日は **男女共同参画週間**

誰もが、職場や学校、地域、家庭で、それぞれの個性と能力を発揮できる「男女共同参画社会」の実現には、皆さん1人ひとりの取り組みが必要です。性別に関わらず、多様な選択を実現できる社会を目指して、この機会に考えてみませんか。

共創共生課 ☎ 66-1179



ヒヤリハットマップを公開しています ID 0348515

急減速、ABS(アンチロック・ブレーキシステム)発生箇所、車速、交通量など、走行中の車両から取得したビッグデータと警察庁の交通事故データを組み合わせて分析し、中学校区ごとの危険箇所を示した「ヒヤリハットマップ」を作成しました。マップは、公民館や市ホームページで見ることができます。

交通安全プログラム推進室 ☎ 66-1227

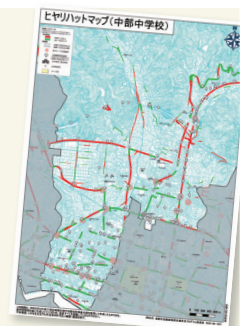

広告入り窓口用封筒の提供者募集 ID 195969

- 掲載期間** 令和9年1月1日～12月31日
- 規格・数量** 角形2号 4万枚、角形6号 2万枚
- 広告掲載面積** 表・裏面ともに封筒面積の3分の1程度
- 申し込み** 6月1日(木)～19日(金)(必着)に直接または郵送で、申込書(市民課、市ホームページにあります)・必要書類を市民課(〒443-8601)へ。
※応募多数の場合は、審査のうえ選定します

市民課 ☎ 66-1110

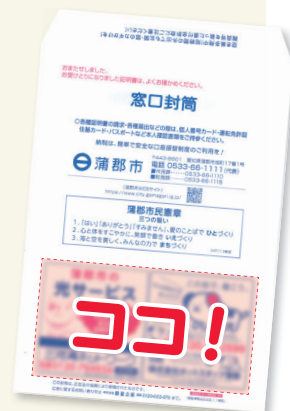

私が蒲郡を選んだ理由

全国からこのまちを選び、暮らす人がいます。外から移住してきた人たちは、このまちのどこに魅力を感じたのでしょうか。移住のきっかけやその魅力を聞きました。



「移住」「定住」が求められる背景

本市の人口推移

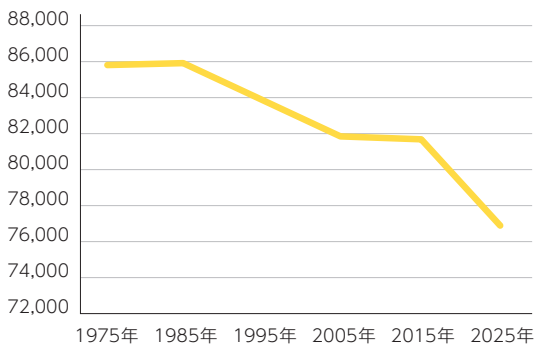

本市の人口は、1985年の約8万6千人をピークに、その後緩やかな減少を続け、2020年には8万人を切りました。特に近年は、出生数の減少と死亡数の増加による自然減が拡大しています。

人口が減少すると、医療や公共交通の縮小、労働力不足、地域コミュニティの機能低下など、現在の暮らしの維持にも影響が出るのが懸念されます。こうした中で重要になるのが「移住」と「定住」です。外から人を新たに呼び込むこと、そして今住んでいる人が住み続けたいと思えるまちづくりが求められています。

毎日が楽しくて 飽きることがない

東京都出身の松島さんは、大学で日本語教育に携わりながら、東京と蒲郡を行き来する二拠点生活を送っています。

蒲郡を訪れたきっかけは、東京での生活の中で気持ちが悪く落ち込み、環境を変えたいと思ったことでした。「とりあえず知らない場所に行ってみよう」と思い、見つけたのが蒲郡のゲストハウス。初めて訪れた夜、「竹島」と書かれたアーチをくぐったとき、「ここで人生が変わるかもしれない」と感じたといいます。最初は「何も無いな」と思ったものの、翌日、海を眺めながら過ごすうちに、「ここ、すごくいい場所かもしれない」と思ったそうです。その後、ゲストハウスのオーナーと意気投合。パートナーとなったことをきっかけに蒲郡に通うようになり、現在はゲストハウスの営業を手伝いながら、週の半分を蒲郡で過ごしています。



2022年 東京⇄蒲郡
松島 調さん

蒲郡での暮らしについて、「毎日が楽しくて飽きることがない」と話します。まちはコンパクトで、海や山が身近にあり、食べ物もおいしい。また、できることを選択肢が多く、日常そのものが豊かだと感じているといいます。「誰かがつくったものを消費するだけでなく、自分がプレイヤーになって能動的に参加できる場があるのがおもしろい」と、地域のイベントや活動にも積極的に関わっています。その中で感じたのは、人と人の距離の近さでした。「初対面でも感情や思考を共有するような人間的な会話が自然とできるのがおもしろい、東京とは全然違う」と感じているそうです。



また、蒲郡の魅力について、「三河木綿は蒲郡が誇れる文化の1つ」と話します。元々繊維に興味があった松島さんは、手織場を訪れたことをきっかけに、その魅力に引き込まれていきました。「糸紡ぎや機織りをやってみたらおもしろくて、パートナーと通うようになりました」と話します。歴史ある産業でありながら、まだ十分に知られていないことに、もったいなささを感じているそうです。

蒲郡でのお気に入りの過ごし方は、海や山を感じながら1日を過ごすこと。「蒲郡は人と人の距離が近く、付き合いが表面的ではない。何かをやりたいと思えば、人が集まって実現できる。そこが1番の魅力です。」



2019年 名古屋>>蒲郡
尾崎 耕平さん

好きなことにまっすぐ 向き合える毎日が楽しい

茨城県出身の尾崎さんは、大学進学や就職を機に各地で暮らし、名古屋で農業関連の仕事に携わってきました。米農家向けの肥料営業として働く中で、後継者不足や耕作放棄地の問題に直面し、「自分で農業をやってみたい」という思いが強くなっていったそうです。

蒲郡を選んだきっかけは、妻の出身地であったこと。また、相談を重ねる中で、温暖な気候や日照時間の長さから、「ここで農業ができればおいしいものができるだろうな」と思い、移住を決めました。「海に近い風景は、地元の茨城とよく似ていて、どこか安心感がありました」と話します。

実際に暮らしてみると、治安がよく、落ち着いた環境でリラックスして過ごせることも魅力に感じているそうです。現在はイチゴ農家として日々畑に向き合い、「イチゴ漬けの毎日が楽しい」と笑顔を見せます。

蒲郡に住んで驚いたことは、人との距離の近さ。イチゴづくりでうまくいかなかったときには、「失敗してもいいから、どんどん挑戦した方がいい」と声をかけられ、いつも周りの人が気にかけてくれていると言います。「茨城にいた頃は、近所に誰が住んでいるかも知らなかった。でもここでは顔が見える関係があつて、自然とつながりができる」と話す尾崎さん。

「ずっと住んでいる妻は、蒲郡には何もないと言つんです。でも、何もない。それがいいところでもあると思います」と笑います。



家族の時間を ゆったりと過ごせる

広島出身の川曲さんも大学進学や就職を機に各地で暮らし、そして夫の転勤でアメリカへ。帰国したのはコロナ禍の真つただ中で、そのような状況でも自然の中で子どもがのびのび生活できる場所を探していました。そんな中、ドライブで訪れたのが蒲郡でした。「アメリカでの生活のように家族の時間を十分に持つことができそう」と感じ、海と山に囲まれ、日常の中に小さな癒しがある蒲郡を選びました。現在は家族との時間を大切にしながら、シフォンケーキとハンドメイド作品のお店「Petit Joie」を営んでいます。



2022年 アメリカ>>蒲郡
川曲 寛子さん

暮らしの中で、近所の人が野菜を分けてくれたり、子どもと遊んでくれたりすることもあるそうです。「人が優しく、これまで出会った方はみんないい人ばかり」と言います。また、子どもが通う小学校では、塩田づくりなど地域の特色を生かした体験学習もあり、「こういう経験ができるのはいいな」と思っているそうです。

お気に入りの場所は、春日浦や西浦の海。子どもと海で遊んだり、海辺をドライブしたりと、日常の中で自然に触れる時間を大切にしています。また、海の見えるカフェでパソコンを開いて仕事をするのも。カフェで足湯に入りながらのんびり過ごす時間も好きなんだそう。

「蒲郡の派手ではないけれど、暮らしやすくて、ちょっとした非日常を感じられるところが私には気に入っています」と話します。



移住・定住を支える取り組み

移住・定住の促進に向けた取り組みを進めています。
※詳細はホームページをご覧ください

ラグナシア無料開放 ID 0329495

市民限定で入園料とアトラクション利用料が無料になります。
夏はプール、冬はイルミネーションも楽しめますので、家族みんなでお出かけください！

と き 7月4日(土)、11月27日(金)、3月14日(日)

持ち物 マイナンバーカードや運転免許証などの住所が確認できる本人確認証



結婚新生活支援補助金 ID 0327659

新婚世帯の住まいや引っ越しにかかる費用について、最大60万円を補助します。

申請期間 6月1日(日)～令和9年3月19日(金)

対 象 条件をすべて満たす方

- ・令和8年1月1日から申請日までに婚姻またはパートナーシップの宣誓した夫婦等
- ・婚姻日における年齢が39歳以下
- ・令和7年の所得の合算額が500万円未満
- ・申請日において住民票の住所が対象住宅と同じ ほか



取り組みは他にもまだまだあります！
移住促進サイト「[いいじゃん蒲郡](#)」でチェック



私たちが見慣れている景色も、視点を少し変えてみると、改めてその良さに気づくことがあります。今回の特集では、移住してきた人たちがこのまちの日常をいつもとは違う形で見せてくれました。

このまちで暮らす私たちにとって、この暮らしは当たり前前のものでしょうか。けれど、外から移住してきた人にとっては、その当たり前がこのまちを選ぶ理由でした。

まちを選ぶ理由は、人それぞれ。でも、その選択を支えるものが、このまちにはあります。日々の暮らしの中にある何気ないものが、このまちの魅力なのです。

5月29日金～

危機管理課 ☎ 66-1208

ID 0347836

防災気象情報が新しくなります

気象情報が「洪水」「大雨」「土砂災害」「高潮」の4つに分類され、それぞれの危険度が5段階の警戒レベルで発表されるようになります。例えば、これまでの大雨警報は「レベル3大雨警報」という形で発表されます。数字で危険度が示されることで、今どのくらい危険であるのかを直感的に分かるようになります。



気象庁特設ページ

避難のタイミングはレベルで判断！

下の図では、それぞれの段階で市からどのような発表がされ、市民がどのように行動すべきかを時系列で示しています。災害の危険が高まると、危険度に応じてレベル1から5の情報が段階的に発表されていきます。

タイムライン	気象庁の情報	市の発表	市民がとるべき行動	警戒レベル
災害の切迫・発生	レベル5 特別警報	緊急安全確保	すでに命の危険が迫っている状態です！ 直ちに安全確保！！	5
警戒レベル4までに必ず避難！				
2時間～0時間程度前	レベル4 危険警報	避難指示	危険な場所から全員避難完了 台風の場合は、暴風が吹き始める前に避難を済ませる。	4
数時間～3時間程度前	レベル3 警報	高齢者等避難	危険な場所から高齢者等は避難 高齢者など、避難に時間がかかる人は、ここまで に避難を完了させる。	3
半日～数時間前	レベル2 注意情報		自らの避難行動を確認 ハザードマップを見て、自宅などの災害リスクを確認する。避難所の場所や行き方を確認する。	2
半日～約1日前	早期注意情報 (警報級の可能性)		災害への心構えを高める テレビやラジオ、インターネットなどで災害情報を集める。	1

現時点の危険度はどうやって調べるの？

雨による災害の危険度は、「キキクル（危険度分布）」で調べることができます。



災害について詳しく知りたいときは？

市ホームページ（ID 0335835）で、各種災害の被害想定やハザードマップ、避難方法などを確認することができます。



災害時はテレビやラジオ、インターネットで正しい情報を集め、危険を感じたときは迷わず避難してください。

6月は土砂災害防止月間

すなっくん

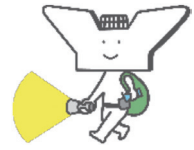

毎年、土砂災害によって多くの大切な命や財産が失われています。普段から土砂災害に備え、前兆現象が確認されたときは、早めに安全な場所へ避難しましょう。

土砂災害の種類

土石流

雨水と大量の土石や樹木が津波のように激しく流れ出てくる現象。



がけ崩れ

雨や地震などの影響で急に斜面が崩れ落ちる現象。



地すべり

地下水などの影響で斜面そのものがすべって動く現象。

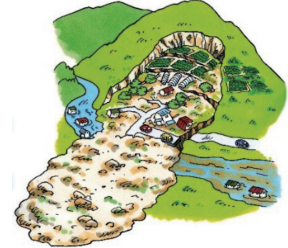

こんな前兆現象が見られたら要注意！



山鳴りがする



崖からバラバラ小石が落ちてくる



井戸の水が濁る



川の水が濁り流木が混じっている



崖から急に水がわき出てくる



地面にひび割れや段差ができる

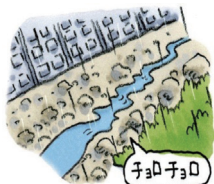

雨が降り続けているのに川の水が急に減る



崖の上の木が揺れたり傾いたりする



池の水が濁ったり急に増えたり減ったりする

提供：NPO 法人土砂災害防止広報センター

異変に気付いた時は危機管理課へ（夜間・休日は☎66-1111）

健康アカデミースクール 糖尿病予防学部受講者募集 ID 0000025

本市では、40歳以上の国民健康保険の特定健診で、約8割の方の血糖値が高いという状況が続いています。糖尿病の正しい知識と血糖コントロール方法を学び、発症や重症化を予防しましょう。

健康なうちから学びたい方・血糖値が気になり始めている方

①通学コース 全4回 + 選択授業

内容 測定（簡易血糖・インボディ）、医師の講話、食事・運動の講話ほか
対象 市内在住・在勤の糖尿病の治療をしていない方

糖尿病の悪化・合併症の予防で、現状の数値を改善したい方

②専門コース 全4回 + 個別面談

内容 測定（簡易血糖・インボディ）、医師の講話、管理栄養士などによる食事・運動サポートほか
対象 市内在住・在勤で次のいずれかに該当する方
① HbA1c6.5%以上または空腹時血糖 126mg/dl以上
②糖尿病の経過観察または治療中

【共通事項】

とき 7月16日、8月6日、9月3日、12月10日 困
午後1時～4時 ※8月6日のみ午前9時～正午
ところ 保健医療センター
定員 ①30人 ②20人（定員を超えた場合は抽選）
受講料 500円
申し込み 6月25日困までに直接、電話、QRコードで健康
推進課へ。



参加者の声



正しい知識を得られてよかったです。参加者同士でおしゃべりして、楽しく参加できました。

網膜色素変性症患者・家族教室、医療相談 ID 2026001

専門医による講話「網膜色素変性症とともに暮らす工夫」のほか、参加者同士で交流会をします。

とき 7月1日 困 午後2時～4時 **ところ** 豊川保健所大会議室
対象 網膜色素変性症患者とその家族
定員 20人（医療相談は5組） **参加費** 無料
申し込み 6月24日困までに電話で豊川保健所健康支援課（☎ 86-3189）へ。



献血を実施します ID 0204645

とき 6月19日 困 午前9時30分～11時30分、午後1時～4時
ところ 市役所ロビー
対象 17～69歳の方
持ち物 本人確認できるもの（運転免許証など）



健康カレンダー



名称	とき	対象	ところ
予約制 血糖コントロール塾7.0会	16日 月 午後1時30分～3時	血液検査でHbA1c7%前後の方	保健医療センター
予約制 健康・栄養・歯科相談	26日 金 午前9時～正午	保健師・管理栄養士・歯科衛生士による相談を希望する方	

名称	とき	集合場所	内容
蒲南コースを歩こう会	1日 月 午前9時30分	本町公園 (雨天:生きがいセンター)	蒲郡の街中を歩くコース (雨天:室内体操)
みんなで楽しく無理なく三谷歩こう会	8日 月 午前9時 (雨天中止)	若宮公園時計塔前	ラグーナ・象のはな堤防コース
形原西浦の名所をめぐるウォーキング会	27日 土 午前9時30分 (雨天中止)	双太山公園時計塔前	補陀寺・山麓園あじさいコース

糖尿病教室



市民病院 ☎ 66-2200

とき	ところ	講話の内容	
1日 月	2階講義室	糖尿病とは・合併症	
2日 月		2階会議室	運動・検査
3日 月	2階講義室	午後2時～3時	網膜症・日常生活
4日 月			薬・歯周病
5日 月			食事

※申し込み不要。どなたでも。

在宅医などへのお問い合わせ

在宅当番医	☎ 67-2828
休日急病診療所	☎ 67-2555
休日歯科・障がい者歯科診療所	☎ 69-8020

梅雨を乗り越えよう

6月は湿度の高い日が続くため、体調不良を起こしやすいです。部屋の湿度を40～70%に保ち、元気に梅雨を過ごしましょう。

がん検診を受けましょう！

がん検診を受けない理由の第1位は「心配なときはいつでも医療機関を受診できるから」。しかし、症状が出てからでは、がんが進行してしまっていることも…。無症状の時に検診を受けて、異常がないか確認しましょう！

今年も4月末に受診券を送付しました。受診対象の検診を確認し、早めに受診しましょう。

がん検診を受けない理由 トップ3

心配なときはいつでも医療機関を受診できるから	23.9%
費用がかかり経済的にも負担になるから	23.2%
受ける時間がないから	21.2%

出典：内閣府世論調査「がん対策に関する世論調査（令和5年7月）」

※すでに症状がある方、がん・前がん病変で治療中の方は、がん検診の対象になりません。がん検診の再開時期は、治療終了後に主治医とご相談ください。



バランスボール教室

バランスボールを使って簡単な運動やストレッチをしましょう。

とき	7月23日 月 午前10時30分～正午	ところ	形原公民館
対象	市内在住・在勤の方	定員	10人
持ち物	バランスボール、ヨガマット、飲み物、タオル		
申し込み	6月9日 月～直接または電話で形原公民館へ。		

形原公民館 ☎ 57-2706
生涯学習課





幼児教室 親子で英語遊び

ID 0267598 生涯学習課 ☎ 66-1167

オジョ先生と一緒に親子で英語を楽しみましょう。

- とき** 8月5日(日) 午前10時～11時10分
- ところ** 形原公民館大ホール
- 対象** 市内在住の2・3歳児とその保護者
- 定員** 20組 **参加費** 無料
- 申し込み** 7月8日(日)～直接または電話で生涯学習課へ。



児童館で遊ぼう



全館利用時間
午前9時～午後5時



館名	内容	休館	親子遊び 10時30分～	赤ちゃんといっしょ 10時30分～	絵本の読み聞かせ ④ 10時30分～ ① 15時30分～	みんなで遊ぼう ① ④ 15時30分～
みや ☎ 67-0077		金 26日はオレンジホーム		17日(日) 赤ちゃんサロン	④ (日) 2日はエプロンおばさん ① 2日(日)	9日(日) 22日(日) 卓球教室
ちゅうぶ ☎ 68-0066		日 (休)		2日(日) 16日(日) 赤ちゃんサロン	④ (金)	24日(日)・25日(日)
にしうら ☎ 56-0450		日 (休)		11日(日)	④ (月) ① 1日(月) 17日(日) 紙芝居おじさん	4日(日)・19日(日) 11日(日) ワークショップ
おおつか ☎ 59-6671		日 (休)		3日(日) 赤ちゃんサロン	④ (小) (金)	17日(日)
しおつ ☎ 68-8515		日 (休) 5日はオレンジホーム		16日(日)	④ (日)	23日(日)
かたはら ☎ 57-1422		日 (休)		12日(日) 赤ちゃんサロン	④ (日)・5日(日) ① (日)	日 (休)
がまごおり ☎ 67-8515		日 (休)		17日(日)	④ (月) 22日はエプロンおばさん ① 15日(日)	日 (休)

子育てカレンダー



ところ 保健医療センター 持ち物 母子手帳

教室・相談	とき	受付時間	対象	問合先
もぐもぐ教室(離乳食前期)	18日(日)	午前9時50分～10時	5・6カ月児	健康推進課 ☎ 67-1151
カミカミ教室(離乳食後期)	10日(日)		9・10カ月児	
子育て相談 ※栄養、歯科相談もできます	8日(日)	午前9時30分～11時30分	どなたでも	
うみのご広場 ※体重測定もできます	5日(日)	午前10時～11時30分	どなたでも	こども家庭センター ☎ 56-2305

- 母子手帳の交付と妊婦相談は、妊娠届出書を持ってこども家庭センターへ。※母子手帳の交付は要予約
- 4カ月・1歳8カ月・3歳児健康診査、1歳児教室、はじめての歯科・2歳児歯科健診は対象の方に個別通知します。

SL写生大会作品展



参加者すべての作品を展示します。

とき 6月6日田～14日回
午前10時～午後5時（初日は午後1時～、最終日は午後3時まで）

ところ ギャラリー

表彰式 6月6日田 午後1時30分～



妖怪うちわをつくろう

塗り絵でオリジナルうちわを作ります。

とき 6月6日田～7月5日回
午前10時～午後5時

ところ 1階エントランス

参加費 無料 ※申し込み不要

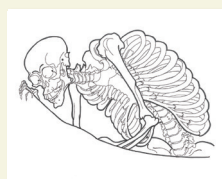
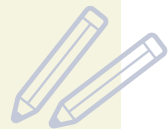

竹島水族館 Aquarium

☎ 68-2059

館長の
ひょうたん



小林龍二

ミナミアメリカオットセイのオス「カイくん」がやっとこさアシカショーにデビューしました。オットセイは繊細かつ、嫌なことを引きずるウジウジした陰気な性格で、担当者が音を上げて頻繁に変わったこともあり、なかなか進歩せずショーに出演出来ませんでした。ショーデビューできた背景には現在の主担当の桃井綾子さんの努力と苦労が大きかったです。



現代風に育てられて、おりこうさんなカイくん

桃井は陰気なオットセイの性格と向き合い、嫌なことや欠点を無理に更生せず、良さを伸ばす方法を根気よく実施して、毎日カイくんと同じように合いました。その根気良い姿勢は見ていて正直イライラするぐらいでした。というのは、私がショーのアシカを育てたとき（オタリアのラブちゃん）は欠点をトコトン更生し克服したあかつきに強大なパワーを得る方法だったからです。ある程度水族館のシステムやルールに問題を起さず対応・順応させるにはそれが

早いと思ったからと、自分自身が幼少時代消極的でウジウジしている性格だったのを父がよく叱って直してくれたからで、今となっては非常に感謝していることに起因します。弱点や欠点は努力して向き合えば克服できて必ず明るい未来がある。しかし、そこには非常に大きな諦めと決心と重圧がかかり、乗り越えないと未来は明るくなりません。今回、桃井はそれとは正反対の方法でカイの良さを伸ばし、良さを欠点をおぎない、大きな負担なくショーデビューにこぎつけました。スパルタなんて言葉とは無縁。現代風のやり方を最大限利用した指導で成長したカイくんは、現在進行形でスキルを上げつつ、伸び伸びと自分のペースでショーをこなしています。

気になる口の中

私たち人間にも生えている、歯。私は、イベントの準備などでサメの歯の化石を眺める機会が多くあります。同じ「サメの歯」といっても形が何種類もあり、また人間の歯と比べても見た目が全く違うので、見ていて飽きません。

例えば、雑食である人間の歯は、食べ物を持ち、小さくするための切歯（前歯）、かみ砕く犬歯、すりつぶす臼歯（奥歯）に形や種類が分かれています。それに対し、サメの中でも大きな獲物にかぶりつくことの多いホホジロザメのようなサメの歯は幅が広く、歯の周りにギザギザしたのこぎり状の歯がついていて、前歯から奥歯まで同じ形の歯が口の中にびっしりと生えています。他にも、貝などを砕いて食べることの多いネコザメのようなサメは、臼歯のみを持つ



様々な形のサメの歯の化石。何を食べていたのでしょうか。

ています。このように、生きものは何をどのように食べるかによって、歯の形や生え方が変わってくるのです。中には歯を持たず、海水を口の中に含んだ後に、口の中に生えたヒゲ板を使って小さなプランクトンなどをこしとって食べるクジラもいます。細長い歯、大きい歯、平べったい歯など、歯の世界、奥が深いです。

そうになると、昆虫など他の様々な生きものの「歯」も気になってきました。葉を食べる生きもの、他の生きものを捕獲して食べる生きもの：口の中はどうなっているのでしょうか。見かけた際はそつと口のあたりに注目してみたいと思います。

ID 0203429

6月 イベントカレンダー

- ショー
- ワークショップ
- おはなし

各イベントの時間・定員・申込方法などは科学館ホームページで確認してください。

- 6月6日 観て触れて、科学と親しもう！
- 7月7日 モササウルスをつくろう
- 13日 ジュニア学芸員育成プロジェクト2026② 挑戦！フィールド生物観察
- 14日 小学校低学年向けかがく工作室 ゴムで動く「カタツムリ」をつくろう
- 20日 おしゃべり☆かがくかん「ぐるぐる巻きのぞくりさん？ アンモナイトとオウムガイ」 観て触れて、科学と親しもう！ オリジナルスライムをつくろう！
- 21日 小学校中学年向けかがく教室 ポンポン船をつくろう
- 27日 おはなしライブ
- 28日 トントんくぎ打ち なべしきづくり
- 28日 小学校高学年向け理科実験室 バスボン（発泡入浴剤）の泡の秘密 展示解説「鉄」

ID 0212980



ミニ企画展

竹島を知る！ 自然探し

蒲郡有数のパワースポットであり、国の天然記念物にも指定されている、竹島。どんな植物や動物がいるか、見てみましょう。

- とき 7月5日 回まで
- ところ 2階 地球ひろば(入場無料)



図書館スタッフが えらぶ



図書館

Library

☎ 69-3706

～本を紹介する本～



私たちの読書生活
11人の本棚と愛読書
大島梢絵／作 大和書房

SNSで読書について投稿している著者が、気になる読書家の本棚や本にまつわるエピソードなどを紹介。本棚から十人十色の本との付き合い方が見える本。

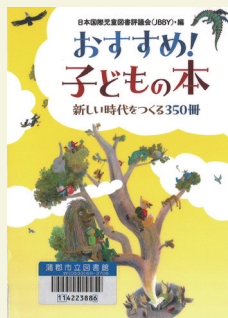

おすすめ! 子どもの本
新しい時代をつくる350冊
日本国際児童図書評議会 (JBBY) / 編 小学館

本の専門家が選んだ子どもの本350冊が多様なジャンルごとに紹介された本。どんな本を読もうか悩んだ時に役立ちます。



紹介されている本



**えんどうまめばあさんと
そらまめじいさんの いそがしい毎日**

松岡享子 / 原案・文 降矢なな / 文・絵
福音館書店

とっても働き者の二人は、お昼ごはんを食べている時、他にやらなければならないことを思い出します。とりかかろうとしますが、他のことも気になり出して…。ユーモラスな絵本です。

市民体育センター

☎ 69-3241



おすすめ

スタイルアップストレッチ

音楽のリズムに乗って運動し、スッキリした体を手に入れましょう。

と き 7月1・8・15・22日 全4回
午後7時30分～8時30分

対 象 18歳以上の女性
受講料 3,600円

親子ヨガ

上手にヨガのポーズが取れなくても大丈夫。親子で一緒にヨガを楽しみましょう。

と き 7月2・9・16日 全3回
午後3時55分～4時55分

対 象 年少～小学3年生とその親
受講料 3,000円

腸活ヨガ

ヨガのポーズを通して、腸を始めとした内臓に刺激を与え自律神経を整える事で、ストレスのない体を目指します。

と き 7月2・9・16日 全3回
午後2時45分～3時45分

対 象 18歳以上の方
受講料 1,800円

その他教室、
イベントなど



新規の方は体験ができます。
希望の方は、体育センター受付へ。
(有料・1回のみ)

お知らせ

Information

ID 記事ID 市ホームページで検索できます。



ID 0194197

親子クッキング教室

料理が初めての子でも、簡単にできるランチを作ります。

- とき** ①7月4日 ②8月1日 ③9月5日
午前10時～午後1時
※①②とも同じ内容。
- ところ** 保健医療センター
- 対象** 市内在住の小学1～4年生とその保護者
- 定員** 各16組（定員を超えた場合は抽選）
- 参加費** 1人600円
- 持ち物** エプロン、三角巾（バンダナ）、マスク、布巾3枚、上靴（子ども）、鉛筆、飲み物
- 申し込み** ①6月15日 ②7月13日 ③8月10日までに電話またはQRコードで健康推進課へ。



健康推進課 ☎ 67-1151



講座

Class

クラフトバンドで作る小物入れ作り教室

小江公民館 ☎ 68-6402
生涯学習課

- とき** 6月27日、7月4日 ③7月11日
全2回 午前10時～正午
- ところ** 小江公民館
- 対象** 市内在住・在勤の方
- 定員** 10人
- 参加費** 500円
- 持ち物** 目打ち、はさみ
- 申し込み** 6月20日 ③7月4日までに直接または電話で小江公民館へ。



ファミリーリトミック講座

塩津公民館 ☎ 68-3819
生涯学習課

音楽、心地良いリズムを親子で感じるリトミック。見て、聴いて、動いて、成長に大切な五感の刺激も楽しみましょう。

- とき** 6月28日 ③7月5日
午前10時～10時45分
- ところ** 塩津公民館
- 対象** 市内在住・在勤の、首がすわった赤ちゃん～1歳児の親子
- 定員** 7組
- 参加費** 無料
- 申し込み** 6月2日 ③7月5日～電話で塩津公民館へ。



ママと語る

赤ちゃんの育ちひろば

作業療法士を交えて、赤ちゃんの未来につながるふれあい遊びや感覚遊び、困りごとなどのお話をします。

- とき** 6月24日、7月15日、8月26日 ③9月13日 全3回
午前10時～11時
- ところ** 小江公民館
- 対象** 1歳未満の赤ちゃんとその家族
- 定員** 8組 **参加費** 1,500円
- 持ち物** 赤ちゃんのお出かけセット
- 申し込み** 6月20日 ③7月13日 ④8月10日までにQRコードまたは電話で小江公民館へ。



小江公民館 ☎ 68-6402
生涯学習課

会計年度任用職員 小中学校支援員・補助員登録

学校教育課 ☎ 66-1165

ID 0257613

①低学年学級支援員

小学校低学年で学級担任の指導補助を行います。

勤務時間 1日5時間
勤務日数 年180日程度
時給 1,507円

②心の教室相談支援員

小学校で児童や保護者の相談を受けます。

勤務時間 1日5時間
勤務日数 年間60日程度
時給 1,436円

③特別支援教育指導補助員

小中学校の通常学級または特別支援学級で、学級担任の指導補助を行います。

勤務時間 1日5時間程度
勤務日数 年180日程度
時給 1,507円

④あすなる教室(教育支援センター) 指導補助員

勤務時間 1日5時間
勤務日数 年180日程度
時給 1,436円

【共通事項】

対象 どなたでも

申し込み 直接または郵送で、会計年度任用職員登録カード(学校教育課、市ホームページにあります)を学校教育課(〒443-8601)へ。



ホームスタートがまごおり ボランティア養成講座 参加者

健康推進課 ☎ 67-1151

ID 20260406

子どものいる家庭と一緒に遊んだり、家事をするなどのボランティア活動について学ぶ講座です。

とき 9月8日(日)～10月24日(日)
うち7回 午前10時～午後3時

ところ 保健医療センター

対象 原則子育て経験者で、修了後ボランティア活動する意思のある方

定員 15人

参加費 無料

申し込み・問合先 9月1日(日)までに電話またはインターネットでNPO法人ヒトトギ(☎74-6735)へ。



夏休み児童クラブ ID 0236145 支援員・補助員登録

児童クラブでの小学生の生活指導、遊びの見守り、清掃などを行います。

勤務時間 午前7時30分～午後7時(交代勤務)
最大7時間45分

資格 支援員: 保育士資格証、幼稚園・学校教諭免許状などを有し認定研修を受講できる方
補助員: 子どもの預かりに熱意のある方(資格不問)

時給 支援員 1,605円 補助員 1,425円

申し込み QRコードから子育て支援課へ。

その他 夏休みだけでなく通年勤務できる方も募集中です。



子育て支援課 ☎ 66-1108

プラかごバッグ作り教室

大塚公民館 ☎ 59-8820
生涯学習課

これからの季節にぴったりのプラかごバッグ。小さめのダブルリボンバッグを作ります。

とき 7月11日(日)
午前9時～正午

ところ 大塚公民館

対象 市内在住・在勤の方

定員 14人

参加費 1,000円

持ち物 洗濯バサミ8個、定規、はさみ、メジャー、A4サイズの方眼マット

申し込み 6月20日(日)までに直接または電話で大塚公民館へ。



ヨガ教室

蒲郡公民館 ☎ /FAX69-1288
生涯学習課

ヨガで日頃の疲れを取り、リラックスしませんか。

とき 6月27日(日)
午後1時30分～

ところ 蒲郡公民館

対象 市内在住・在勤の方

定員 20人

参加費 無料

持ち物 ヨガマットまたはバスタオル、タオル、飲み物

申し込み 5月26日(日)～直接、電話、ファクスで住所・氏名・電話番号を蒲郡公民館へ。

育児講座

絵本を楽しもう

子育て支援課 ☎ 66-1107

絵本の力、読み聞かせの魅力についての話を聞きます。

とき 6月25日(日) 午前10時30分～11時30分

ところ 生きがいセンター

対象 市内在住の0～2歳児とその保護者

定員 20組

参加費 無料

申し込み 直接または電話で中央子育て支援センター(☎69-3511)へ。

令和9年4月採用 市職員

人事課 ☎ 66-1163

ID 1000009

採用職種	募集人員	年齢	資格※
一般事務職	5人程度	平成8年4月2日以降生まれ	—
土木技術職	各若干名	昭和62年4月2日以降生まれ	大学、短期大学、高等学校において土木に関する課程を修めて卒業
建築技術職 (一級建築士)			1級建築士資格
建築技術職			大学、短期大学、高等学校において建築に関する課程を修めて卒業
電気技術職			第一種電気工事士資格
消防職	1人程度	平成13年4月2日以降生まれ	—

※令和9年3月31日までの見込み含む。

申し込み 6月15日頃までにQRコードから。



試験日
6月27日 土

市民病院管理課 ☎ 66-2202

採用職種	募集人員	年齢	資格※
臨床検査技師	各1名	昭和62年4月2日以降生まれ	臨床検査技師免許
言語聴覚士			言語聴覚士免許
作業療法士			作業療法士免許

※令和9年3月31日までの見込み含む。

申し込み 6月15日頃までに、直接市民病院管理課へ。

水まわり・内装・リフォーム
安心の地元業者
“宮田住設”にお気軽にお声掛けください。

株式会社 宮田住設
地元繁栄に貢献します!

トイレ・洗面化粧台・給湯器取替・水漏れ・上下水道工事等

〒443-0102 愛知県蒲郡市金平町植地 11-1
☎ **0533-57-8088**
営業時間 8:00~17:00 FAX 0533-57-8072
蒲郡市上下水道指定工事店 愛知県知事許可(般-31)第66784号



発達障がい講演会

福祉課 ☎ 66-1106

小児科医が「発達凸凹キッズの学校生活での困りごとあれこれ」をテーマに話します。

と き 7月5日 日

午前10時～正午

ところ 市民会館中ホール

対象 発達障がいやその支援に関心のある方

定員 500人

参加費 無料

申し込み 6月1日 日～30日 日
に ささゆりの会ホームページから。

問合先 ささゆりの会 (☒ sasa-seminar@as-japan.jp)

ささゆりの会

🔍 検索



蒲郡踊りをみんなで踊ろう

スポーツ推進課 ☎ 66-1222

初心者もお子さんも、どなたでも大歓迎。1回のみでの参加もできます。

と き 6月23・30日 日 午後7時～8時、7月4日 日 午前10時～正午

ところ 文化広場

定員 50人

参加費 無料

申し込み・問合先 6月2日 日～16日 日
に直接文化広場 (☎ 57-1338) へ。



市民文化祭 ステージ部門出演者

文化協会 ☎ 68-5509
生涯学習課

芸能発表会

吟剣詩舞、舞踊、大正琴、民謡、相撲甚句、雅楽、三味線、バレエ、フラダンス

と き 11月14日 日・15日 日

洋楽発表会

コーラス、吹奏楽 ほか

と き 11月29日 日

【共通事項】

ところ 市民会館中ホール

申し込み 6月29日 日までに直接
または電話で文化協会へ。



防災フェスタ

ID 0347598

子どもから大人まで幅広い世代の方が楽しみながら防災や減災について学べるイベントです。

蒲郡駅から会場まで無料シャトルバスの運行があるほか、会場内に駐車場もあります。

と き 6月27日 日・28日 日 午前10時～午後4時

ところ 蒲郡ふ頭11号岸壁

内容 海上自衛隊艦艇の一般公開、体験航海、車両展示、協力団体ブース、防災ワークショップ、飲食・物販ブース

体験航海は事前申込が必要です

と き 27日 日 午後1時30分～2時30分、
28日 日 午前10時30分～11時30分、午後
1時30分～2時30分

対象 市内在住の小中学生とその保護者

定員 各40人(定員を超えた場合は抽選)

※小学生は1人につき、保護者1人の同伴が必要。

申し込み QRコードまたは往復ハガキで6月12日 日(消印有効)までに、参加希望者(2人まで)の郵便番号・住所・氏名・電話番号・性別・年齢・希望日時を危機管理課(〒443-8601)へ。



危機管理課 ☎ 66-1208

子どもを預かる有償ボランティア会員

子育て支援課 ☎ 66-1108

ID 0074810

ボランティア募集にあたり説明会を行います。

と き 6月28日 日
午後1時～4時30分

ところ がまごおり児童館児童クラブ室

内容 子どもの預かり、保育園・幼稚園への送迎など

対象 市内在住で子育ての手伝いをしたい方

報酬 1時間600円

申し込み 6月24日 日までに電話でファミリーサポートセンター(がまごおり児童館内 ☎ 65-9399)へ。※託児あり

弓道教室

と き 7月13日(日)～8月24日(日)
うち10回 午後7時～9時

ところ 市民体育センター弓道場

対 象 市内在住・在学の中学1年生、高校生、一般の初心者

定 員 50人

参加費 高校生以下 1,500円
一般 2,000円

申し込み 6月1日(日)～22日(日)に
参加費を持って、直接市民体育センターへ。
※中学生は保護者の承諾印が必要。



少年少女バレーボール教室

と き 7月14日(日)～8月25日(日)
うち10回 午後7時～9時

ところ 市民体育センター競技場

対 象 市内在住・在学の小学4年生～中学3年生

定 員 50人

参加費 2,000円

申し込み 6月8日(日)～7月14日(日)に
参加費を持って、直接市民体育センターへ。
※保護者の承諾印が必要。



海の日記念 ヨット体験乗船会

と き 7月20日(日) ①午前10時～②午後1時30分～(各50分程度)

ところ 海陽ヨットハーバー

対 象 小学4年生以上

定 員 各12人

参加費 無料

申し込み 6月6日(日)午前10時～
電話で海陽ヨットハーバー(☎59-8851)へ。



卓球教室

と き 7月22日(日)～8月28日(日)
うち10回 午後6時30分～8時30分

ところ 市民体育センター競技場

対 象 市内在住・在学の小学3年生～中学2年生の初心者

定 員 60人

参加費 1,500円

申し込み 6月18日(日)～7月2日(日)に
参加費を持って、直接市民体育センターへ。
※保護者の承諾印が必要。



夏休みジュニアスポーツ教室

親子水泳教室

と き 7月22日(日)～29日(日)
うち6回 午後4時～5時30分

ところ 中央小プール

対 象 市内在住の小学生とその保護者

定 員 20組

参加費 1組 3,250円

親子バドミントン教室

と き 8月4日(日)～8日(日) 全5回
午前10時～正午

ところ 文化広場競技場

対 象 市内在住の小学3～6年生とその保護者

定 員 40人

参加費 1,500円

【共通事項】

申し込み 7月1日(日)～20日(日)に
参加費を持って、直接市民体育センターへ。



相続・贈与

争族にならないための
生前対策にも応じます

初回相談無料

加藤智税理士事務所

お気軽にご相談下さい TEL.0533-68-7160

★ 当事務所

元町

●三菱UFJ

●鈴木工業

浦郡駅

〒443-0057 蒲郡市中央本町4-27

加藤智税理士

検索

市民総合スポーツ大会



対 象 市内在住・在勤・在学の方

申し込み・問合せ先 スポーツ協会事務局(市民体育センター内 ☎ 69-3241)または各種競技団体役員へ。

種目・部門		と き	と ころ	申込期限
サッカー	中学	9月6・13日回	浜町多目的広場 公園グラウンド	8月16日回
	一般	9月20・27日、 10月4日回		8月9日回
グラウンドゴルフ		10月10日回	竹島ベイパーク	9月30日回
テニス	ダブルス	9月27日回	浜町テニスコート	9月21日回
	シングルス	10月18日回		10月12日回
バスケットボール	中学(1・2年生)	9月12日回	塩津中体育館	—
	一般	9月6・13・27日、 10月4日回	文化広場体育館	7月31日回
ソフトボール	一般女子・シニア	8月30日回	浜町グラウンド	8月18日回
	一般男子	9月6日、10月4日回		—
	中学	9月12日回		—
軟式野球	学童	7月5・12・19・26日回	浜町グラウンド	—
	中学	8月26日回・27日回、 9月6日回・12日回	公園グラウンド	
	一般	9月20日回	三谷グラウンド	
卓球	団体(中学)	9月12日回	市民体育センター競技場	—
	個人 (小・中・高校・一般・マスターズ)	9月13日回		9月3日回
ソフトテニス	一般(中学3年以上)	9月20日回	浜町テニスコート	9月11日回
	中学	9月12日回		—
弓道	高校・一般	9月6日回	市民体育センター弓道場	8月28日回
	中学	9月12日回		—
バレーボール	中学(1・2年生)	9月12日回	三谷中体育館	—
	一般	11月15日回	市民体育センター競技場	11月8日回
剣道	中学団体・個人	9月12日回	市民体育センター剣道場	—
	小学・高校個人	9月13日回		8月31日回
柔道	団体・個人	10月25日回	市民体育センター柔道場	10月10日回
ボウリング		11月1日回	幸田セントラルボウル	10月26日回
ハイキング		11月8日回	遠望峰山	10月10日回～ 31日回
ハンドボール	中学	9月12日回	形原中体育館	8月12日回
	一般・高校	10月18日回	市民体育センター競技場	9月20日回
陸上競技	小・中・高校・一般	10月10日回	公園グラウンド	9月28日回
バドミントン	シングルス・ダブルス	11月29日回	市民体育センター競技場	11月13日回
ゲートボール		10月3日回	浜町ゲートボール場	—
水泳		8月2日回	三谷中プール	7月20日回

井戸を適正に管理しましょう

環境清掃課 ☎ 57-4100

家庭用の井戸は浅い地層から水を引いている場合が多く、気づかないうちに井戸水が汚染されていることがあります。飲用には安全な水道水の使用を推奨しています。

井戸水は、使う方が水質管理をしなければなりません。定期的に施設の点検や水質検査を行いましょう。井戸水の検査については、豊川保健所試験検査課(☎ 69-3150)へ。



戦没者慰霊平和塔を解体します

福祉課 ☎ 66-1106

戦没者慰霊平和塔は、昭和52年11月に建設されましたが、老朽化により危険な状態であるため、今年度中に解体します。

●解体に関する説明会

と き 7月6日(日)
午後6時30分～
ところ 市役所北棟集會室

軽自動車税納税証明書の郵送を廃止します

税務課 ☎ 66-1115

納付が確認できた方には、6月中旬頃に納税証明書を送付していましたが、軽JNKS(軽自動車税納付確認システム)の運用開始に伴い、送付を廃止します。

未納付の方は、お早めに納付してください。

児童手当の現況届を提出してください

子育て支援課 ☎ 66-1108

ID 0142738

毎年6月提出の児童手当現況届が原則提出不要となりました。ただし、次に該当の方は例年通り提出が必要です。

- 離婚協議中で配偶者と別居している方
 - 配偶者からの暴力などにより、住民票の住所地が実際の居住地と異なる方
 - 対象児童の住民票がない方(無戸籍児童)
 - 大学生年代の子を含め3人以上児童を養育しており、大学生年代の児童の職業が無職・その他の方
 - その他(過年度分が未提出など、市が状況確認の必要があると判断する方)
- 提出 6月1日(日)～30日(日)に直接または郵送で、子育て支援課(〒443-8601)へ。
※用紙は5月末に発送します。

6月7日～13日は危険物安全週間

消防本部予防課 ☎ 68-0938

ID 0133335

つかみ取れ! めざす無事故の頂を
自動車や石油ストーブの燃料は、生活を豊かにする一方で、火災を起こしやすいものです。危険物に対する正しい知識を身につけましょう。

- 危険物は子どもの手の届く所に置かない
- 高温になる場所に置かない
- 容器のふたは確実に閉める
- 使用中は定期的に換気をする



その他

保育士就職支援プログラム

子育て支援課 ☎ 66-1107

ID 0541451

保育士の仕事に興味のある方、就職を考えている方の保育士体験です。

と き 7月28日(日)～30日(日)
午前9時～午後3時

ところ 南部保育園

定員 5人

参加費 無料

申し込み 7月3日(日)までに、直接または電話で子育て支援課へ。

福祉・介護の就職総合フェア～東三河～

福祉課 ☎ 66-1106

求人事業所との直接面談や資格に関する相談ができます。

と き 7月12日(日)
午後1時～4時(求職者受付:午後3時45分まで)

ところ ホテルアークリッシュ豊橋
対象 新卒予定の学生、一般求職者

参加費 無料

その他 入退場自由

問合先 豊橋市社会福祉協議会豊橋市福祉人材バンク(☎ 0532-52-1111)

障(福)医療費受給者証の更新

保険年金課 ☎ 66-1102

次の受給者証は7月31日が期限のため更新が必要です。

- ・心身障害者医療費受給者証
- ・後期高齢者福祉医療費受給者証(ひとり暮らし、ねたきりで認定を受けている方)

6月下旬に通知するので、手続きをしてください。8月からは新しい受給者証を病院に提示ください。

6月の休館日

図書館	博物館	生命の海科学館	市民会館
1日(日)	1日(日)	2日(日)	2日(日)
8日(日)	8日(日)	9日(日)	9日(日)
15日(日)	15日(日)	16日(日)	16日(日)
22日(日)	16日(日)	23日(日)	23日(日)
29日(日)	22日(日)	30日(日)	30日(日)
30日(日)	29日(日)		

各種医療費を助成します

保険年金課 ☎ 66-1102

次の表に該当する方は、医療費受給者証が発行され、医療機関にかかった場合の医療費が助成されます。未申請で要件に該当する方は、保険年金課で手続きしてください。

申請には、申請者の身分証明書と保険資格の確認ができるもの（資格確認書、資格情報のお知らせ、マイナンバーカード）が必要です。

制度	対象	助成の内容・その他の持ちもの
子ども医療	18歳に達する年度末までの方 ※学生でない方も対象	保険診療の自己負担分
心身障害者医療	・身体障害者手帳 1～3級の方 ・腎臓機能障害 4級の方 ・進行性筋萎縮症 4～6級の方 ・療育手帳 A または B 判定の方 ・自閉症状群と診断されている方	保険診療の自己負担分 ●身体障害者手帳または療育手帳（自閉症状群は詳細な診断名が記載された診断書）
母子家庭等医療	・18歳以下の児童を扶養している母または父とその子（所得制限あり） ・父・母のない18歳以下の方 ※18歳になった後の最初の3月31日まで対象	保険診療の自己負担分 ●戸籍謄本など ●児童扶養手当証書
精神障害者医療	自立支援医療受給者証（精神通院）の交付を受けている方	自立支援医療を適用している精神科の通院費の自己負担分（1割） ●自立支援医療受給者証（精神通院）
	精神障害者保健福祉手帳 1級または2級の交付を受けている方	保険診療の自己負担分 ●精神障害者保健福祉手帳
後期高齢者福祉医療	後期高齢者医療加入者で、次の条件に該当する方 ・心身障害者医療・母子家庭等医療・精神障害者医療の受給資格に該当する方 ・寝たきりまたは認知症で市民税非課税世帯の方 ※認定要件があります（生計維持者が市民税非課税等） ・ひとり暮らしで市民税非課税の方 ※認定要件があり、聞き取り調査を行います	保険診療の自己負担分 ●障害者手帳（該当者のみ） ●介護保険証（寝たきり認定を受けの方のみ）

市公式  で

気象情報や防災情報、イベントのお知らせなどを配信しています。



受け取りたい内容を選択できます!!

- ①緊急情報（防災・安全安心）
- ②子育て・教育
- ③健康・医療・福祉
- ④イベント・観光
- ⑤市の土地などの売却情報
- ⑥事業者向け情報
- ⑦移住支援・空き家情報
- ⑧市の求人情報
- ⑨市政情報



設定方法はこちら

メニュー画面にある「受信設定」から内容を選べます。

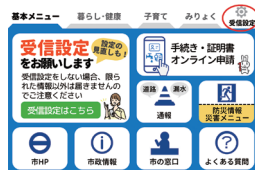

デジタル行政推進課 ☎ 66-1209 ID 0294693

命を守る災害メニュー

災害状況の通報、各種防災に関する情報の閲覧ができます。

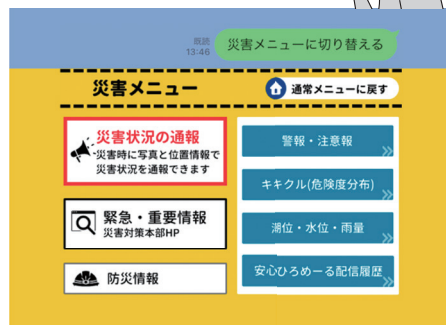

危機管理課 ☎ 66-1208 ID 0234659

民有地緑化助成事業

都市計画課 ☎ 66-1141

ID 0322870

敷地や建築物の緑化工事費の一部を助成します。

対象 屋上・壁面・空地・駐車場の緑化、生垣設置、民有樹林地

条件 民有地の緑化を進める事業で次の認定基準を満たすもの

・緑化面積が50平方メートル以上

・生垣は延長15メートル以上

対象経費 植栽・植栽基盤・かん水施設に係る費用、生垣設置に係る工事費用

※生育期間が2年を見込めないものは除く

助成額 次の範囲内で、上限50万円・対象経費の1/2

●屋上緑化・壁面緑化…緑化面積(m²)×3万円以内

●空地緑化…緑化面積(m²)×1万5千円以内

●駐車場緑化…緑化面積(m²)×2万円以内

●生垣設置…設置延長(m)×5千円以内

●民有樹林地…工事面積(m²)×1万円以内

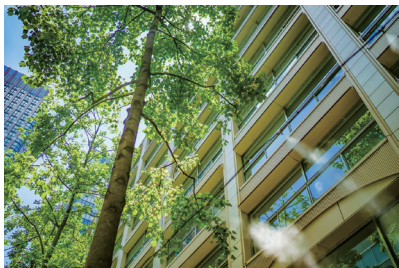

Jアラート全国一斉情報伝達試験

危機管理課 ☎ 66-1208

防災行政無線によるJアラート伝達試験を行います。

とき 6月3日(日) 午前11時

その他 防災ラジオにも同じ放送が流れます。

産前産後期間の免除制度

●国民健康保険税

ID 0192738

出産(予定)月の前月から4カ月間の国保税の一部が免除されます。

対象 令和5年11月1日以降に出産(予定)の国民健康保険被保険者

保険年金課 国保 ☎ 66-1172

●国民年金保険料

ID 0184392

出産(予定)月の前月から4カ月間の国民年金保険料が免除されます。

対象 平成31年2月以降に出産(予定)の国民年金第1号被保険者

問合せ先 豊橋年金事務所 (☎0532-33-4111)

保険年金課 年金 ☎ 66-1101

【共通事項】

- その他**
- ・妊娠85日(4カ月)以上であれば死産、流産、早産された方も対象
 - ・出産予定日の6カ月前から届出できます
 - ・多胎妊娠の場合は出産(予定)月の3カ月前～6カ月間

非自発的失業者に対する国民健康保険税軽減

保険年金課 ☎ 66-1172

倒産や解雇などで離職した65歳未満の方(非自発的失業者)の国民健康保険税について、離職の翌日の属する月から翌年度末までの間、離職者本人の給与所得を3割に減額して算定します。

対象 離職時に65歳未満の方で、特定受給資格者または特定理由離職者に該当する方

※雇用保険受給資格者証の離職理由番号11. 12. 21. 22. 31. 32. 33. 34

申し込み 雇用保険受給資格者証または雇用保険受給資格通知を持って、直接保険年金課へ。

教科書展示会

学校教育課 ☎ 66-1165

ID 0217057

市内小中学校で使用している、さまざまな出版社の教科書を展示します。期間中は意見箱を設置します。

とき 5月30日(土)～6月28日(日)

ところ 図書館展示コーナー



HOUSEDO

- 仲介 買取による売却
- ハウス・リースバック
- 買取保証仲介

不動産売却

ハウズドゥ 蒲郡 / (株)夢のおてつだい
〒443-0045 愛知県蒲郡市旭町 11-12

☎ 0120-19-1834



無料査定

実施中



先端設備等導入計画による支援

産業政策課 ☎ 66-1118

ID 0001884

市の基本計画、国の導入促進指針に適合する先端設備等導入計画を策定し認定を受けることで、導入設備にかかる固定資産税の軽減などを受けることができます。

対象 市内事業所に先端設備などを導入する一次産業～三次産業の中小企業者

対象設備 機械装置や建物付属設備

税制支援 対象設備にかかる固定資産税の課税標準額を、1.5%賃上げ表明で3年間1/2、3%賃上げ表明をした場合は、5年間1/4に軽減

問合せ先 認定：産業政策課、固定資産税：税務課 ☎ 66-1114

不法投棄をなくそう

環境清掃課 ☎ 57-4100

ID 0123687

山中への大規模な不法投棄など、悪質な事例が増えています。安易にごみを捨てる行為は、5年以下の拘禁刑、1,000万円以下の罰金が課される犯罪です。市では、パトロール、看板・監視カメラの設置などを行っています。

不法投棄現場を発見したときは、車のナンバーなどを控え、警察または環境清掃課に連絡してください。

また、地主の方も、防護柵を設置するなど、適正管理・自己防衛をお願いします。



子育てコンシェルジュ出張相談会

子育て支援課 ☎ 66-1107

ID 0139667

子育てに関する悩みや質問などにお答えします。

とき・ところ

①6月3日(日)

おおつか児童館

②6月12日(日)

かたはら児童館

③6月16日(日)

ちゅうぶ児童館

④6月2日(日)・18日(日)

中央子育て支援センター

①～③午前10時30分～11時30分、④午前10時～11時30分

介護者のつどい

社会福祉協議会 ☎ 69-3911

長寿課

ID 0180664

栄養や食事の疑問について一緒に考えましょう。介護相談・交流会も行います。

とき 7月15日(日)

午後1時30分～3時

ところ 形原公民館

対象 市内在住で、介護保険要支援認定者・要介護認定者を介護している方

参加費 無料 ※申し込み不要

認知症家族の交流会

長寿課 ☎ 66-1105

ID 0236872

介護者同士の交流で、悩みや対処方法を聞くことができます。

とき 6月19日(日)

午前10時～正午

ところ 市役所北棟集会室

対象 認知症の方を介護している家族

申し込み 不要

保険税(料)の所得の申告をしましょう

保険年金課 国保 ☎ 66-1172

後期 ☎ 66-1102

国民健康保険税や後期高齢者医療保険料の軽減・減免を受けるには、所得の申告が必要です。収入がなかった、非課税年金(障害基礎年金・遺族年金など)のみを受けているなど、所得税の申告が必要ない方でも、所得の申告をお願いします。ただし、税金上の扶養親族となっている場合は申告の必要はありません。

申告期限

●国民健康保険税

6月26日(日)

●後期高齢者医療保険料

6月5日(日)

※未申告の方には6・7月に電話で連絡します。

介護支援専門員実務研修受講試験

長寿課 ☎ 66-1176

ID 0289585

対象 次の両方に該当する方

- ①保健・医療・福祉に関する法定資格を有し、保健・医療・福祉の各分野で合計5年以上の実務経験がある方
- ②①の業務に従事している勤務地が愛知県にある方、もしくは現在①の業務に従事しておらず、かつ住所が愛知県にある方

試験日 10月11日(日)

申し込み・問合せ先 5月27日(日)～6月24日(日)に郵送で、願書(長寿課、勤労福祉会館にあります)を県社会福祉協議会福祉人材センター介護支援専門員実務研修受講試験係(〒461-0011名古屋市中区白壁1-50 ☎ 052-212-5530)へ。

あなたの大切なお車を想像よりも高く!

車の高価買取ならガレージヒロハマへ

車の高額買取・新車販売・中古車販売・車の修理・カスタム・車検など
お車のことならなんでもお任せください。

どんな車も
買取します 査定
無料

GARAGE HIROHAMA

ガレハマ 蒲郡

検索

営業時間 9:00～20:00 定休日 日曜日

お困りの際はお気軽にお電話ください!

☎ 0120-68-2427

〒443-0045 愛知県蒲郡市旭町3-3(蒲郡駅よりお車で2分)

蒲郡まつり

7月25日土・26日日

募集

飲食・物販ブース出店者
市民パフォーマンス出演者(26日)

申し込み

6月12日圏までに直接または郵送で、申込書(観光まちづくり課、市ホームページにあります)を観光まちづくり課(〒443-8601)へ。



ゆかたを着て祭りを盛り上げよう!!



ゆかたの着付け

- とき 7月26日回
午後1時30分～3時
- ところ 市民会館
- 金額 500円
- 持ち物 ゆかた一式

ゆかた誰でもファッションショー

- とき 7月26日回
午後4時～(受付:午後1時30分～3時30分)
- ところ 市民会館大ホール
- 定員 個人、ペア、グループ 各40人
- その他 男性は甚平可

★花火観覧券など景品あり!参加賞もあります。



【共通事項】

- 申し込み 7月24日圏までに電話で、着付専科「はな」伊藤わかよ(☎69-9085)へ。

観光まちづくり課 ☎66-1120

防災行政無線屋外子局(スピーカー)を建て替えます

危機管理課 ☎66-1208

ID 0205650

災害時に情報を確実に届けるため、老朽化したアナログ式屋外スピーカーをデジタル式に建て替えます。11月頃の工事を予定しています。工期が決まり次第、対象地域の皆さまに回覧でお知らせします。

●建替・新設 17カ所

大塚神明社西(西大塚)、三谷町赤原(東区)、丸戸公園(東区)、三谷町松前(松区)、須田公園(西区)、上長根交差点(豊岡町2区)、松原町消防団3-1(府相区)、清田児童遊園地(清田町)、坂本柑橘組合(坂本町)、下門前(神ノ郷町)、西郷池(柏原町)、柏原公民館(柏原町)、むつみの丘(竹谷町)、グリーンセンター(龍田)、竹本油脂大島工場(浜町)、亀岩公園(浜町)、下水道浄化センター(浜町)

●廃止 8カ所

小深田の線路沿い(西大塚)、弥生公園(松区)、三谷駅前チビッコ広場(北区)、平田町民センター(平田町)、西松原会館(府相区)、鞍掛児童遊び場(形原5区)、アイシン・エイ・ダブリュ駐車場(浜町)、保健医療センター(浜町)

住まいの音に気配りを

環境清掃課 ☎ 57-4100

ID 0205493

生活に伴い発生する音は、人によって感じ方が大きく異なります。気づかないうちに周囲に迷惑をかけているかもしれません。不快感を与えないために次のことに気を付けましょう。

- 音を出す時間に配慮する
- 音を小さくしたり、外に漏れない工夫をする
- 近所の方とコミュニケーションを図る



あなたの自費出版物を紹介してください

生涯学習課 ☎ 66-1167

- 対象 令和7年4月1日～令和8年3月31日に、教育文化の振興にふさわしい内容の出版物を自費で出版された方
(自己の宣伝、営利目的、団体の記念誌などは対象外)
- 申し込み 11月23日☎までに直接生涯学習課へ。
- その他 12月開催の生涯学習成果発表会で出版物を紹介・展示します。

がんばる中小企業者 応援事業費補助金

産業政策課 ☎ 66-1118

ID 0269627

中小企業が行うIT導入、販路開拓などに係る経費の一部を補助します。

補助額 対象経費の1/2以内、上限10万円

対象 市内中小企業者

申請期間 令和9年1月29日☎まで(予算の上限に達し次第終了)

申し込み 申請書(産業政策課、市ホームページにあります)に必要書類を添えて、直接、郵送、インターネットで産業政策課(〒443-8601)へ。

“押しワザ”体験！ つくるって、おもしろいものづくり博

産業政策課 ☎ 66-1119

ID 0266277

東三河の企業や高校・大学などが開発した製品や技術、取り組みを体感できるほか、東三河の少年少女発明クラブ特別展もあります。

とき 6月5日☎・6日☎
午前10時～午後4時

ところ 豊橋市総合体育館
★豊橋駅東口より無料シャトルバス運行あり

問合せ ものづくり博2026事務局
(豊橋商工会議所内 ☎0532-53-7211)

労働講座

産業政策課 ☎ 66-1119

ID 0249413

ハラスメントを中心に、改正労働基準法の動向と実務基準について学びます。

とき 7月17日☎
午後1時30分～4時30分
ところ 東三河総合庁舎2階大会議室

対象 事業主、人事労務担当者、勤労者など

定員 50人

受講料 無料

申し込み・問合せ先 7月10日☎までに郵送またはファクスで、申込書(産業政策課にあります)を東三河総局産業労働課(〒440-8515 ☎0532-54-2582 FAX0532-54-7239)へ。

在宅医療と介護を知る 映画上映会

長寿課 ☎ 66-1105

ID 20251129

在宅医と患者と家族の物語「痛くない死に方」を上映します。

とき 6月27日☎
午後2時～4時15分

ところ 市民会館中ホール
対象 昨年度の上映会で視聴していない方

定員 200人

参加費 無料(チケット必要)

★鑑賞チケットは、長寿課、勤労福祉会館、三谷公民館、形原公民館で配布します。(1人2枚まで)

ものづくり博2026

🔍 検索

名鉄電車
応援企画

電車で行こう



岩瀬文庫企画展

競う！動く！遊ぶ！～岩瀬文庫資料にみる江戸時代のスポーツ～

岩瀬文庫の蔵書を通して、江戸時代の人々が楽しんでいたスポーツの世界を紹介します。

とき 6月6日☎～8月30日☎

ところ 岩瀬文庫2階企画展示室 (名鉄西尾駅から徒歩20分)

その他 展示解説：6月20日☎、8月8日☎ 午後1時半～
*展示解説終了後、岩瀬文庫内でボクシングのミット打ち体験あり

問合せ 西尾市文化財課 (☎0563-56-2459)

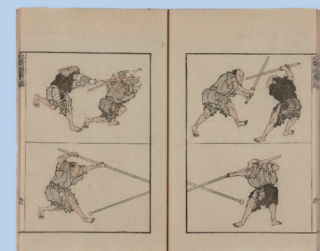

この企画は、名鉄西尾蒲郡線利用促進のため、沿線のイベント情報を掲載しています。

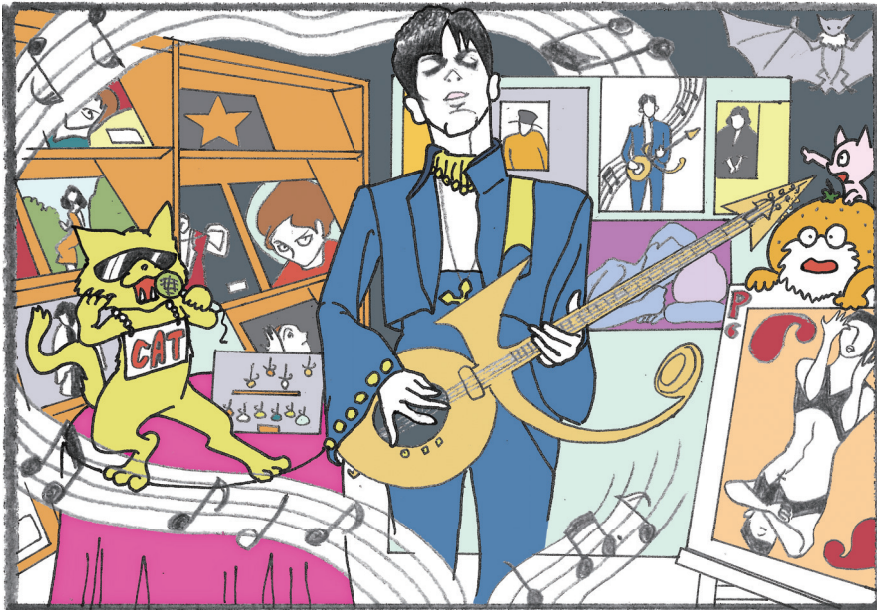

絵を見て、まちがいを10カ所見つけてね。正解者のうち、抽選で5人に図書カードをプレゼントします。



応募方法

はがきまたはファクスに①答え(どちらかの絵に○をつける)②住所③氏名(ふりがな)④年齢⑤電話番号⑥関心のあった記事⑦感想などを書いて秘書広報課(〒443-8601 FAX 66-1192)へ。当選者と答えは、広報がまごおり8月号に掲載します。

締切 6月15日(消印有効)

4月号当選者

- 伊藤 理世(堀込町)
- 倉橋 栄子(形原町)
- 柴田 暁弥(西浦町)
- 長尾 隆利(御幸町)
- 廣濱 双美(三谷北通)



画:とうふねこ座
市川雅子

(50音順・敬称略)



4月号の答え

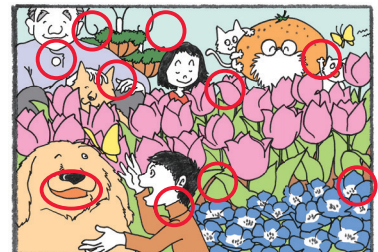

図書館がライブ会場に!?

最近、夜になると図書館から音楽が聞こえるという噂が。何が起こっているのかを確かめるため、みかん仙人たちは見張りをすることに。

「夜の大きな建物は気味が悪いのう…」

深夜、誰もいないはずのロビーからパーティーのような楽しい音楽が聞こえてきます。そつとのぞきこんで見ると、アメリカのミュージシャン、プリンスがギターをかき鳴らしています♪

「体が勝手に踊りだしてしまっぞ、不思議な音楽じゃー!」

ノリのいい音楽に思わず踊りだすみかん仙人と猫たち♪没後10年の展示会のポスターから飛び出したプリンスの魂が演奏していたのです。

「もつとこっちにおいでよ、聴いてくれるオーディエンスがいなくて寂しかったんだ。今夜は僕のファンキーな音楽を楽しんでいってくれ。ゴー!クレイジー!」

暗いはずのロビーがきらびやかなライブ会場に変身。気が付けば猫もマイクを持ってステージに登場。

「演奏に参加してくれるのかい?僕は歌うからラップしてくれよ、キャット!」

ウなのはダメだぞ!

おやおや、展示期間中はにぎやかな夜が続きそうですね。

園舎さよならの会



4月25日

園舎の解体に伴い、大塚保育園で園舎さよならの会が開かれました。会終了後には、園児や卒園児、保護者が大塚保育園への感謝のメッセージを園舎の壁や床につづりました。

ふれあい
宅配便 贈



街の話題や出来事を写真で紹介します



蒲都市公式アカウント
いいじゃんがまごおり
▶ e.jan_gamagori

e.jan_gamagori **
ここは赤い#鳥居 が続く#形原城跡 ㊦
小高い丘の上にあって
形原のまちが一望できます*o*
**
#いいじゃんがまごおり
#蒲郡 #蒲都市 #愛知 #愛知県 #東三河
#フインター越しの私の世界 #キトリセカイ
#誰かに見せたい景色 #INSTAGOOD #gamagori

#いいじゃんがまごおりの
ハッシュタグをつけて
投稿しよう！



ハッピーキッズ★フォトスタジオ
HAPPY KIDS
PHOTO STUDIO



令和6年
1月生まれ

大塚町

明瀬 蓮くん

我が家の立派なおにぎり小僧です！
これからもすくすく元気に成長して
ね！



令和6年
11月生まれ

清田町

富田 琉月くん

すくすく大きくなってね



令和6年
8月生まれ

栄町

黒野 海翔くん

これからも元気に大きくなってね



写真大募集!! このコーナーに登場するお子さん(対象:おむね2歳児以下)を募集します。

掲載を希望する方は、秘書広報課 ☎66-1145) または市ホームページ「広報がまごおり」からお申し込みください。

形原温泉 あじさい祭り

- とき** 6月1日(日)～30日(月)
午前8時～午後9時(最終入園：午後8時30分)
- ところ** 形原温泉あじさいの里
- 入場料** 500円
(中学生以下、身体障がい者および付き添いの方1人無料)
- 問合せ** 形原観光協会 ☎57-0660

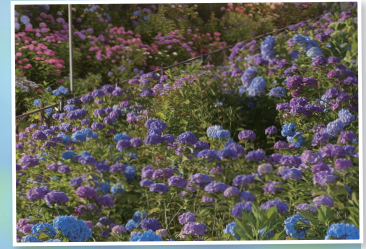

あじさいの里
へは



赤い電車と あじさいくるりんバスで行こう!

行き		
赤い電車	くるりんバス	
蒲郡駅発	三河鹿島駅発	形原温泉着
8:03 (日8:11)	8:28	8:42
10:41	11:03	11:17
14:11	14:18	14:32

あじさいくるりんバス

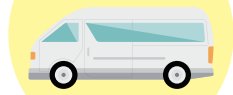

帰り		
くるりんバス	赤い電車	
形原温泉発	三河鹿島駅発	蒲郡駅着
10:08	10:26	10:31
12:48	13:26	13:31
15:58	16:26	16:31

- 運行日** ㊗️(日)金田
- 運賃** 中学生以上100円、小学生50円(障がい者などの付き添いの方1人無料)

交通防犯課 ☎66-1156

臨時直行バス(名鉄)

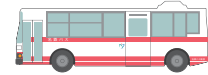

蒲郡駅



形原温泉



三ヶ根山スカイライン

あじさいフェスティバル

蒲郡・西尾・幸田の観光物産展や賞品が当たる抽選会など、さまざまなイベントが開催されます。

- とき** 6月13日(日) 午前9時30分～午後3時
- ところ** 三ヶ根山スカイライン山頂駐車場

サービスデー

6月20日(日)・21日(月)は先着100人に料金所で記念品をプレゼントします。

観光まちづくり課 ☎66-1120