問 高齢者所在不明者の調査結果と今後の対応は。

答 戸籍上の所在不明者が100歳代で13名、120歳以上で1名いる。市で調査し、法務局へ戸籍消除の許可申請を行いたい。

問 高齢者福祉施設整備の進捗状況は。

答 今年度開設の形原眺海園ぬくもりの家の工事の遅れで、来年度開設計画に遅れがでている。認知症対応型共同生活介護は来年度開設に向け工事中である。

問 特別養護老人ホームの待機者の状況と今後の施設整備の予定は。

答 待機者は397名で、サテライト型小規模特別養護老人ホーム1カ所の整備を検討していきたい。

その他の質問
1 児童虐待の現状と対策について

大向正義（未来の会）

南部保育園とがまごおり児童館の改修は

元気に遊ぶ保育園児たち

問 6月23日の第1回説明会の後に参加者から多くの苦情や要望が寄せられた。7月15日に第2回説明会が開催されたようだが、その内容と参加者の反応は。

答 工事期間中の保育環境に理解を得た上で新入園児の受け入れを行うこと、南部小学校の校庭やプールの利用ができること、騒音対策として遮音性の高い防音パネルを設置することなどの説明を行った。不安の大きかった問題を丁寧に説明したことで、一定の理解が得られたと思っている。

蒲郡市医師会の委託費不正受給について

問 裁判の今後について伺う。

答 9月29日午後4時から経費計算説明書での項目ごとの争点整理など第15回弁論準備手続が行われる。

波多野努（市政クラブ）

市民病院の今後は

問 困りごと相談室の相談の多くが転院先確保の依頼だと聞く。市民ニーズにこたえる観点から伺う。

答 ニーズにこたえていきたいという思いはある。収益改善の大前提はあるが、医師増の努力を続けながら、市民にとって暮らしやすいまちづくりのために何ができるか検討していきたい。

小学校の統廃合に対する考えは

問 地域活動との整合性、将来のまちづくりの観点から検討委員会を設置し、学校環境の見直しに取り組んでいく考えはないか。

答 平成9年策定の行政改革大綱を受けて議論したが、具体的に動きはなかった。その後児童数も大幅減となっており、今後は検討委員会の設置も視野に入れて検討を進めていきたい。

新実祥悟（無会派）

保護観察対象者の雇用の意向は

問 吹田市が保護観察対象者を雇用するという報道があったが、本市も同様の施策を取り入れる考えは。

答 低迷が続く経済情勢の中で臨時的任用といえども対象を保護観察者に限定することは、公平・平等の観点から市民に容認されがたいと思っている。

学校二学期制導入の検証結果は

問 平成16年度から導入している二学期制の検証結果は、どうか。

答 教師が前もって資料収集などの準備ができることでゆとりをもって教育活動にあたることができるようになって、子供とじっくり向き合える時間ができてきた。また、制度の導入によりやる気と自信を持って教育活動にあたる教師が増えたと思っている。

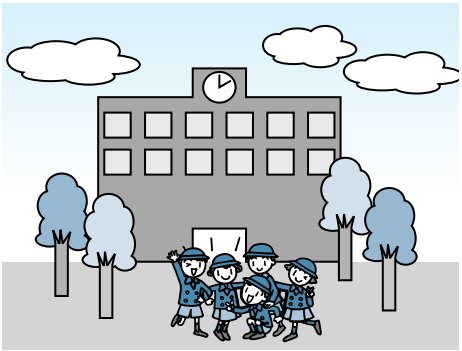

伴 捷文（市政クラブ）

蒲郡市の環境問題の取り組みは

問 COP10と関連した市の環境問題の取り組みについて伺う。

答 具体的な取り組みは、海の体験学習、創作ミ