

2013

1月

No.1125



わがまごおり

心報

笑顔いっぱい
の年になりますように！



***** 有料広告 *****



小さな工事から大きな工事までお電話一本でOK! 見積り・現場調査 無料!

お電話1本、即日伺います
お電話での価格の問合せOK!
責任施工アフターメンテナンスもおまかせ!

家のムズムズ
Let's
におまかせ!



- 水まわり
- 屋根
- 各種塗装
- 給排水
- 下水工事
- エクステリア
- 建具
- 左官
- 電気
- 介護保険による住宅改修
- 内装インテリア
- その他
- 造園工事
- 解体工事
- エアコン
- 大工工事

0120-58-3135

リフォーム専門店 **リフォーム Let's** 蒲郡店
三河地区6店舗

〒443-0104 蒲郡市形原町東欠ノ上17番地 (営業時間 AM10:00~PM7:00 日曜定休)
TEL(0533)58-3133 FAX(0533)58-3134 E-mail: reform@sk2.aitai.ne.jp

※財源確保のため有料広告を掲載しています。広告については市が推奨するものではありません。内容については直接広告主へお問い合わせください。

今月の表紙

笑顔いっぱい年の年になりますように!

明けましておめでとうございます。

平成25年、1月号「巳年の幕開け」の表紙を飾ってくれたのは、西浦保育園の5歳園児25人の中で、最高の笑顔を見せてくれた仲良し女の子4人組。

西浦保育園では、色とりどりのへび(巳年)の置き物を作りました。はりがねに毛糸を巻き、小さな指で一生懸命に編んだ力作です。はりがねで自由自在に形を変えることができるため、自慢げに25通りのへびを見せてくれました。実は、この作品は『西浦公民館まつり』に出品するために作ったそうです。

西浦地区では、毎年元旦と2日に、公民館まつりが開催されます。西浦公民館となりの高台にある八王子神社への初詣客が楽しめるようにと恒例行事となり、地域の集いの場となっています。新年にちなんだ地域の子どもから大人までの作品が多数展示されます。その中で、光輝く25匹のへびの置き物が、「笑顔いっぱい年の年になりますように!」と待っています。(T)

目次 Contents

表紙解説	2
市長年頭あいさつ	3
人事行政の運営状況	4-5
オーストラリアスタディツアー	6-7
財政状況	8
市民相談	9
生命の海から・数字で見る蒲郡	10
読む水族館・図書館だより	11
保健センター便り	12-13
遊びにおいでよ児童館へ	14
お知らせ	15-26
クイズまちがいさがし	27
ラグーナ情報・電車で行こう!	28
ふれあい宅配便	29



ぼくとわたしの写真館



あいと
熊谷逢斗くん(三谷北通)
平成24年4月生まれ

家族から一言

いつもニコニコ笑顔のあいと君。パパとママの大切な宝物です。これからもいっぱい遊んでいっぱい食べてすすく元気に優しい子に育ってね。



のあ
三田渚愛ちゃん(府相町)
平成23年9月生まれ

家族から一言

笑顔のかわいい渚愛ちゃん♡
たくさん笑って大きくなってね♡
みんな渚愛のことが大好きだよ♡



りょう
小山 諒くん(豊岡町)
平成24年3月生まれ

家族から一言

愛嬌たっぷりの諒。かわいい笑顔にパパとママはいつも癒されています。優しく強い男の子に育ってね。

募集

このコーナーに登場するお子さん(対象:平成22年3月1日以降の生まれ)を募集します。掲載を希望される方は、企画広報課(☎66♦1145)へご連絡ください。



新年のごあいさつ



蒲郡市長
稲葉正吉

明けましておめでとうございます。

市民の皆さまには、健やかな新春をお迎えのことと心からお喜び申し上げます。また、日ごろから市政に対するご理解とご協力を賜わり、厚くお礼申し上げます。

私が蒲郡市長に就任してから早いもので2回目の新年を迎えることとなりました。

昨年を振り返りますと、東日本大震災からの復興、長引く不景気、エネルギー問題、巨大地震への備えなど、非常に多くの課題が浮き彫りとなった一年ではなかったかと思えます。

このような難局の中、私は蒲郡市の舵取り役という重責を担う者として、進むべき方向を見失わないようにしなければなりません。

本年は、私の考える蒲郡市の進むべき大きな目標である「活気のある蒲郡」「元気のある蒲郡」を目指し、引き続きフットワーク良く、スピード感を持ち、現場主義で精いっぱい取り組んでまいります。

まず、社会基盤整備の面においては、国道23号蒲郡バイパスと国道247号中央バイパスの早期開通、三河港蒲郡地区のマイナス11m岸壁の早期完成を目指すとともに、通勤・通学や高齢者の足として貴重な社会基盤である名鉄西尾・蒲郡線の存続のため、西尾市、愛知県とも協力し、市民まるごと赤い電車応援団や沿線住民の方と連携して利用促進に努めてまいります。

また、企業誘致や新産業創出を積極的に推進し、私が掲げる施策の一つである「働く場の確保・産業の振興」を進め、人口増につながる町づくりに努めてまいります。

そして、平成17年より「観光交流立市」の宣言を掲げております本市において重要な産業でもある観光の面では、本年3月に蒲郡駅の観光交流センターがオープンする予定となっており、蒲郡の観光PR、物産の展示などが行われ、さらなるにぎわいが生まれることと期待しております。

最後になりますが、市民の皆さまには、なお一層のご支援、ご協力をお願い申し上げるとともに、ますますのご健勝とご多幸を祈念いたしまして、私からの年頭の挨拶とさせていただきます。

市の人事行政の運営状況をお知らせします

人事行政の透明性を高め、その公平性を確保するため、市民の皆さんに市職員の任免、職員数、給与、勤務条件などの状況をお知らせします。

職員の勤務条件、給与などは、地方自治法と地方公務員法の規定に基づき、条例で定めています。

人事課 人事担当 ☎66♦1163
給与担当 ☎66♦1164

職員の任免および職員数

採用・退職者の状況 (平成23年4月2日～平成24年4月1日採用者・平成23年度退職者)

区分	定年	勸奨	普通	退職者計	採用者
市長部局	33人	5人	32人	70人	75人
行政職	22	5		27	26
保育職	4			4	9
医療職	4		31	35	39
技能業務職	3		1	4	1
議会事務局	1			1	
行政職	1			1	
消防本部	1	2	1	4	6
消防職	1	2	1	4	6
教育委員会	2	1	1	4	2
行政職	1	1	1	3	2
技能業務職	1			1	
監査事務局	1			1	
行政職	1			1	
計	38	8	34	80	83



定員の状況 (各年4月1日現在)

部門	職員数		対前年増減数
	平成23年度	平成24年度	
議会	7人	7人	0人
総務	84	83	△1
税務	31	30	△1
民生	159	165	6
衛生	54	53	△1
農林水産	12	12	0
商工観光	12	12	0
土木	46	45	△1
小計	405	407	2
特別行政部門			
教育	47	47	0
消防	110	112	2
小計	157	159	2
普通会計	562	566	4
公営企業など			
病院	402	404	2
水道	17	16	△1
下水道	14	13	△1
その他	60	59	△1
小計	493	492	△1
合計	1,055	1,058	3

職員数の推移 (各年4月1日現在)

(単位:人・%)

部門別	年度						過去5年間の増減数(率)
	19年度	20年度	21年度	22年度	23年度	24年度	
一般行政	451人	423人	412人	409人	405人	407人	△44(△9.8%)
教育	62	57	50	44	47	47	△15(△24.2%)
消防	105	104	107	112	110	112	7(6.7%)
普通会計	618	584	569	565	562	566	△52(△8.4%)
公営企業など会計	565	542	494	490	493	492	△73(△12.9%)
合計	1,183	1,126	1,063	1,055	1,055	1,058	△125(△10.6%)

(注)職員数は一般職(教育長を含む)に属する職員数であり、地方公務員の身分を保有する退職者、派遣職員などを含み、非常勤・臨時・嘱託職員は除く。

職員の給与

人件費の状況 (平成23年度普通会計決算)

区分	住民基本台帳人口 (H24.3.31)	歳出額 (A)	実質収支	人件費 (B)	人件費率 (B/A)	(参考) 平成22年度の人件費率
平成23年度	80,498人	26,568,296千円	1,008,388千円	5,782,179千円	21.8%	22.4%

(注)人件費には、市長、副市長、教育長、議員、各種委員に支給される給料、報酬などを含む。

職員の初任給の状況 (平成24年4月1日現在)

区分	蒲郡市	愛知県	国	
一般行政職	大学卒	178,800円	182,200円	172,200円
	高校卒	144,500円	147,300円	140,100円
技能業務職	高校卒	158,600円	-	-
	中学卒	141,900円	-	-

(注)国の大学卒の初任給は、一般職(大卒)の額。

職員の平均給料・給与月額と平均年齢の状況 (平成24年4月1日現在)

区分	一般行政職職員			全職員		
	蒲都市	県	国	蒲都市	県	国
平均給料月額	310,915円	340,060円 (350,577円)	304,944円 (329,917円)	313,453円	356,806円 (367,841円)	317,013円 (342,168円)
平均給与月額	334,960円	388,865円 (399,382円)	372,906円 (401,789円)	336,507円	405,432円 (416,467円)	382,800円 (411,745円)
平均年齢	40.2歳	43.1歳	42.8歳	39.5歳	41.9歳	42.8歳

注1 「平均給与月額」は、給料、扶養手当、地域手当、住居手当、管理職手当の合計額の平均。
注2 県・国の()内の金額は、特例による減額前の平均給料、給与の額。

区分	平成21年度	平成22年度	平成23年度	平成24年度
ラスパイレズ指数	99.2	99.9	100.5	99.9

(注) ラスパイレズ指数とは、一般行政職の各経年数別の平均給料月額を国家公務員(特例による減額前)を100とした場合と比較したものの。

職員手当の状況 (平成24年4月1日現在)

種類	内容(平均支給額:平成23年度普通会計決算)
扶養手当	配偶者 13,000 円、その他 1 人につき 6,500 円 (配偶者がいない場合 1 人目 11,000 円) 16~22 歳の子は 1 人につき 5,000 円加算
通勤手当	交通機関利用者 運賃など相当額(上限 55,000 円) 自動車など利用者 通勤距離に応じて 2,000~21,600 円 注) 片道 2km 未満通勤者や徒歩通勤者には支給なし
住居手当	家賃の額に応じて支給(上限 27,000 円) 注) 持家には支給なし
特殊勤務手当	危険・不快・不健康または困難な特殊勤務に従事する職員に支給(支給対象職員 1 人当たりの平均支給月額 15,267 円)
時間外勤務手当	正規の勤務時間を超えて勤務した職員に支給 (職員 1 人当たりの平均支給月額 20,529 円)
期末手当・勤勉手当	年間支給割合(一般職員) 期末手当 2.6 月、勤勉手当 1.35 月 注) 職制上の段階、職務の級などにより 5~20%の加算措置あり
退職手当	自己都合 勤続 25 年 33.50 月分 35 年 47.50 月分 最高限度 59.28 月分 勲奨・定年 勤続 25 年 41.34 月分 35 年 59.28 月分 最高限度額 59.28 月分 (1 人当たり平均支給額 自己都合 1,723 千円、勲奨・定年 26,095 千円)

特別職の報酬などの状況

(平成24年4月1日現在)

種類	報酬などの月額
給料	市長 927,000 円
	副市長 781,000 円
報酬	議長 532,000 円
	副議長 489,000 円 議員 457,000 円
期末手当	市長 副市長 議長 副議長 議員
	年 2.95 月分 (45%の加算措置あり)
	市長 在職年数×270/100
	副市長 在職年数×175/100

職員の勤務時間その他の勤務条件

勤務時間・休憩時間

勤務時間	月曜日から金曜日までの各日の 午前8時30分~午後5時15分
休憩時間	午後0時~1時

注) 市民病院や消防、競艇事業部などの変則勤務の職場は除く。

年次有給休暇の取得状況 (平成23年度実績)

人数	日数	1人あたり日数
990 人	8,527.9 日	8.6 日

注) 1年につき20日付与

その他の勤務条件

病欠休暇	90 日
特別休暇	結婚休暇5日・夏季休暇5日・産前産後休暇(各8週)・忌引など

職員の分限および懲戒処分

分限の状況(平成23年度)

心身の故障による休職	6 人
------------	-----

注) 分限処分とは、心身の故障、刑事事件での起訴など職務が十分に果たせない場合において、公務能率の維持を目的に行う処分。

懲戒処分の状況(平成23年度)

懲戒処分(戒告)	2 人
----------	-----

注) 懲戒処分とは、地方公務員法などに違反した場合や職務上の義務違反などに対して、秩序維持を目的に行う処分。

職員の服務

地方公務員法に定められた市職員の義務を周知徹底するため、服務制度に係る研修を実施するとともに、随時、通知文書などにより服務規律の徹底を図っています。

また、ハラスメント相談窓口を設置して職場におけるハラスメントの防止に努めています。

職員の研修

職員研修計画に基づき、戦略的な地域づくりの担い手としての職員の育成に向けて職員研修を実施しています。

平成 23 年度に実施した研修は合計 33 コースで、延べ受講者数は 1,412 人です。

職員の福利厚生制度

蒲都市職員互助会、安全衛生委員会を組織するとともに、愛知県市町村職員共済組合による共済制度などにより、職員の福利厚生や健康維持のための事業を行うことで、公務能率の向上を図っています。

濃かった5日間

大塚中 小林 華

私は今回の5日間のホームステイでたくさんのことを学びました。一番伸びたのは、英語を聞き取る能力です。以前よりもかなり内容が理解できるようになっていました。ホームステイでの効果です。そして、自分から意思を伝える大切さも学びました。私は、ホストファミリーの方々と、気軽に話すだけで会話力もつきました。今回のスタディツアーでは、貴重な体験ができてよかったです。

伝える気持ち

西浦中 牧原 光希

僕が一番心に残っているのはホームステイです。初めは自分の思っている以上に言葉が通じず言っていることもわかりませんでした。しかし、ホストファミリーの人がゆっくり話しかけてくれたり、優しい笑顔で接してくれ、少しずつ英単語や身振りでコミュニケーションが取れるようになりました。自分の思いは言葉だけでなく伝えようとする気持ちも大切だということがわかりました。

スタディツアー



忘れられない思い出

西浦中 北川 綾莉

私がこのスタディツアーで一番心に残ったことは、ホームステイです。最初は、言いたいことがうまく伝わらなくて困っていましたが、でも、そんな私を理解しようとしてくれたホストファミリーのおかげで、積極的になることができました。私は、そんなホストファミリーが大好きになりました。毎日がとても楽しかったです。充実した5日間を過ごすことができて良かったです。

言葉より大切なもの

形原中 久田 隼也

ホームステイ初日、僕はどんなあいさつをホストファミリーの前で言おうか考えていました。しかしホストファミリーの家に着いたとたん、「トランポリンをやるよ」と同じ年ぐらいの男の子に言われ、少しとまどいました。でも一緒に遊ぶのはとても楽しく、このおかげで、言葉ではなく、心で接することができました。僕をこんなに快く受け入れてくれたホストファミリーに感謝したいです。

ホームステイ

中部中 島田 稜平

僕は中部中の代表としてオーストラリアに行きました。その中で一番心に残ったのはホームステイです。英語でコミュニケーションをとれるか不安でしたが、生活を共にする中で思いを伝えあうことができるようになってきました。英語は、わからなくても心と心で会話をすれば相手の気持ちがわかるのだと思いました。もちろん僕の英語も上達しました。またオーストラリアに行きたいです。

自分から変わること

形原中 鈴木 有咲

出発前、私は自分の英語が通じるか、すごく不安でした。しかし、ホストファミリーは私にも分かるようにゆっくり、簡単な英語で話してくれました。現地の子とも、最初はあいさつぐらいしかしなかったけど、私から思いきって話しかけたら、向こうからもたくさん話しかけてくれるようになりました。自分が心を開けば、相手も心を開いてくれたので、今後も自分から多くのことを経験したいです。

国を越えて

中部中 小林 真緒

私はこのスタディツアーで大切だと感じたことがあります。それは積極的になることと気持ちを伝えようとすることです。特にホームステイでは身振り手振りを加えた精いっぱい英語でコミュニケーションをとることができました。言語の違いという壁があっても、お互いを理解し合おうという気持ちは同じでした。オーストラリアでの貴重な9日間は忘れられないものになりました。



感動と涙の9日間

蒲郡中 内川 隼杜

スタディツアーでは、今まで経験したことがないことを経験し、自分の殻を一回りも二回りも破ることができたと思います。僕は、ホームステイの5日間で、本当の家族ではないのに、温かく迎えてくれたホストファミリーの心の温かさに感動しました。別れる時、とても悲しく、涙を流しましたが、この思いを一生忘れず、これからの生活に生かしていけるように頑張っていきたいです。

国境を越えた温かさ

塩津中 杉浦 光基 ★

僕のホストファミリーは、僕に「学校はどうだった?」と聞いてくれたり、たまにはジョークも言い合ったりして、とても楽しい家族でした。たった5日間でこんなにも本当の家族のようになれると思うととても不思議です。国境を越えて家族みたいになれたのは、ホストファミリーの「温かさ」があったからです。僕も「温かさ」を大切に生活していきたいと思います。

出会いに感謝

蒲郡中 大村有里依

私はスタディツアーでたくさんの人に出会い、たくさんのことを学んできました。その中でもホームステイでは、英語で自分からコミュニケーションをとろうと何度も話しかけました。すると、日が経つにつれて会話が弾むようになり楽しい日々が過ごせました。また、オーストラリアの大自然を体感しました。このツアーで出会えた人に感謝し、発見したことをこれからは生かしていきたいと思います。

オーストラリア

中学生による海外派遣事業が、10月12日～20日の8泊9日の日程で行われました。

市内の7中学校14人の生徒がオーストラリアを訪問し、現地の中学生との交流やホームステイを通して、海外の生活、文化、風土に対する理解を深めました。

今号では、参加した生徒の声をご紹介します。

学校教育課 ☎66♦1165

双方の心に残るものを

三谷中 織田 祥徳

僕はこのツアーの中で、ホストファミリーとの交流が強く心に残っています。最初はちゃんとなじめるか不安だったけど、フットボールやチェスをやっているうちにだんだん打ち解けてたくさん話せるようになりました。帰ってきてから見たメールでは、いまだに赤ちゃんが僕の名前を呼んでくれているらしくうれしいです。人生で最も短い5日間でした。

気持ちを伝えること

塩津中 柴田 結佳

私が、このスタディツアーで発見したことは、伝えようとする気持ちが大切ということです。言葉が違ってても、一生懸命自分の気持ちを相手に伝えようと努力することが重要だと思いました。ホストファミリーの方は、私の英語を理解しようと目を輝かせながら真剣に聞いてくれました。私も伝わった時はすごくうれしく、楽しかったです。貴重な体験ができた素晴らしいツアーでした。

あっという間の5日間

三谷中 竹内かえで

私が今回のスタディツアーで一番心に残っているのはホームステイです。最初は不安ばかりだったけど、行ってみたら私のホストファミリーはとてもフレンドリーで温かく迎えてくれました。そのおかげで、安心して毎日楽しく過ごすことができました。終わってみるとあっという間の5日間でした。今回のスタディツアーでは、たくさん良い思い出を作り、たくさん良い経験ができました。

ホストファミリーの優しさ

大塚中 坂口 棕介

ホームステイは短い期間でしたが、僕はホストファミリーの方たちととても仲良くなることができました。最初は、「英語で話してうまくコミュニケーションがとれるのだろうか」と、とても不安でした。しかし、少し話してみると、とてもフレンドリーですぐに仲良くなれました。自分の片言の英語を一生懸命理解しようとしてくれました。そんなホストファミリーの方たちには、感謝の気持ちでいっぱいです。



上半期

財 政 状 況

平成24年度上半期(9月30日現在)の執行状況をお知らせします。

財務課 ☎66♦1177

一般会計

歳入

(単位:万円・%)

(区分)	●予算現額	●収入済額	●執行率
市 税	121億8,770	79億6,574	65.4
国庫支出金	27億4,493	12億3,945	45.2
市 債	26億3,700	0	0.0
地方交付税	20億4,167	15億1,290	74.1
県支出金	16億9,850	2億4,730	14.6
諸 収 入	11億4,896	3億329	26.4
繰 入 金	8億4,201	1,591	1.9
地方消費税交付金	8億	4億4,631	55.8
繰 越 金	5億2,671	11億4,460	217.3
使用料及び手数料	4億9,275	2億4,710	50.1
分担金及び負担金	3億3,128	1億2,900	38.9
地方譲与税	2億4,000	8,155	34.0
財 産 収 入	2億2,372	4,436	19.8
そ の 他	2億3,792	1億3,870	58.3
合 計	261億5,315	135億1,621	51.7

歳出

(単位:万円・%)

(区分)	●予算現額	●支出済額	●執行率
民 生 費	95億857	30億3,046	31.9
総 務 費	33億402	10億3,047	31.2
土 木 費	28億7,090	4億2,740	14.9
教 育 費	27億572	9億7,747	36.1
衛 生 費	26億4,109	9億6,273	36.5
公 債 費	23億1,822	6億6,922	28.9
消 防 費	14億2,977	4億5,343	31.7
商 工 費	7億6,978	5億2,365	68.0
議 会 費	2億8,767	1億5,212	52.9
農 林 水 産 業 費	2億6,428	1億3	37.9
そ の 他	5,313	869	16.4
合 計	261億5,315	83億3,567	31.9

特別会計

(単位:万円・%)

会計名	●予算現額	●収入済額	●執行率	●支出済額	●執行率
国民健康保険事業	82億6,200	30億4,420	36.8	35億8,587	43.4
介護保険事業	53億1,958	20億9,475	39.4	21億1,155	39.7
後期高齢者医療事業	15億7,060	2億8,524	18.2	6億3,724	40.6
モーターボート競走事業	1,136億8,596	468億8,053	41.2	460億195	40.5
土地区画整理事業	23億6,922	2億907	8.8	6億9,344	29.3
公共用地対策事業	6,300	8,218	130.4	1,871	29.7
下水道事業	24億4,970	3億9,579	16.2	5億4,780	22.4
三谷町財産区	5,190	2,891	55.7	916	17.6
西浦町財産区	1,350	1,280	94.8	21	1.6

市債の状況

(単位:万円)

会計名	●借入残高
一 般 (うち臨時財政対策債)	235億6,503 (93億 389)
土地区画整理	55億6,843
下 水 道	83億5,303
水 道	9億5,247
病 院	83億4,879
合 計	467億8,775

企業会計

(単位:万円・%)

会計名	●収入予算現額	●収入執行済額	●執行率	●支出予算現額	●支出執行済額	●執行率	
水道	収益的	17億9,260	8億7,013	48.5	17億2,480	4億9,990	29.0
	資本的	1億9,423	1億602	54.6	8億1,812	2億1,050	25.7
病院	収益的	70億5,300	35億3,814	50.2	78億1,210	33億2,099	42.5
	資本的	3億8,390	2億94	52.3	7億3,150	4億4,974	61.5

市の財産

土 地	2,853,948 m ²
建 物	370,720 m ²
有価証券	29億9,235万円
基 金	149億9,545万円

市民相談 1月



お気軽にご相談ください。相談は無料。秘密厳守です。

名 称	と き	と ころ	相 談 員	問 合 先
よろず相談 (人権・行政・困りごと・ いじめなど)	1月9日(木) 午前10時～午後4時	市民相談室	村瀬 法 晃 市川 千 恵 子	市民課 ☎66♦1110
	1月16日(木) 午前10時～午後4時		松井 慶 彦 佐伯 ひ な 子	
	1月23日(木) 午前10時～午後4時		新美 和 彦 石黒 貴 美 代	
	1月30日(木) 午前10時～午後4時		壁谷 隆 道 牧 原 正 枝	
法律相談〈予約制〉	1月16日(木)・23日(木)、2月6日(木) 午後1時～4時 予約受付:16日は1月7日(木)・23日は 1月15日(木)、2月6日は1月28日(木)午 前8時30分からです。	市民相談室	弁 護 士	
家庭・子育て相談	毎週月～金曜日 午前9時30分～午後5時	家庭児童相談室	家 庭 児 童 相 談 員	家庭児童相談室 ☎66♦1213
年金相談	1月18日(金)、2月1日(金) 午前10時～午後4時	保 険 年 金 課	社会保険労務士	保険年金課 ☎66♦1101
多重債務相談	毎週月～金曜日 午前10時～午後4時30分	消 費 生 活 相 談 室	消 費 生 活 相 談 員	観光商工課 ☎66♦1119
消費生活相談 (悪質商法・消費者契約トラブル)	毎週月～木曜日 午前10時～午後4時30分			★相談開催日 消費生活相談室 ☎66♦1204
労働相談 (職場での悩みごと・困りごと)	1月9日(木) 午後1時～4時	産 業 環 境 部 会 議 室	労 働 相 談 員	観光商工課 ☎66♦1119
若者就労相談 (15～39歳)	毎週火～土曜日 午前11時～午後7時	がまごおり若者 サポートステーション	ステーション職員	がまごおり若者 サポートステーション ☎67♦3201
測量・土地境界相談 (予約制)	1月11日(金) 午後1時～4時 予約受付:随時	市民相談室	土 地 家 屋 調 査 士	財務課 ☎66♦1158
悩みごと相談	母子家庭等	児 童 課	母子自立支援員	児童課 ☎66♦1108
	母子家庭就業 (予約制)		母子就業相談員 キャリアカウンセラー	
	育児不安	毎週月～金曜日 午前9時～午後4時	東部子育て支援センター(みどり保育園内) 西部子育て支援センター(形原北保育園内) 中央子育て支援センター(八百富町)	子育て支援 センター 職員
法律相談〈予約制〉	1月25日(金)、2月8日(金) 午後1時～4時 予約受付:25日は1月15日(木)、2月8日 は1月28日(木)午前8時30分からです。	勤 労 福 祉 会 館 相 談 室	弁 護 士	社会福祉協議会 ☎69♦3911

※各日とも正午～午後1時は除く



「世界でいちばん古い背骨」

以前、腰を痛めて病院通いをしてきた時期があります。腰痛は直立二足歩行を始めた人類にとって宿命的な病気とはいえ、大変つらい症状です。腰痛の原因のひとつは背骨のゆがみにあるようで、私もよく猫背だと指摘されます。

背骨は人間の体の中でも、とても重要な部分です。発達した重い脳を支えながら、両手を使って今日の文明を築き上げたのは、背骨のおかげです。背骨をもつ生き物のことを「脊椎(せきつい)動物」といいます。脊椎動物がどのような過程で進化したかについては研究の途上ですが、背骨をもつ生き物として現在見つかっている最古のものが「ハイコウイクチス」です。

名前は発見された中国の地名、海口(ハイコウ)と、魚を意味するイクチスに由来します。長さおよそ3cm、メダカほどの小さな魚です。化石をよく見ると眼が黒い点として残っています。さらに見ていくと、筋肉のスジが何本も走っていることがわかります。体を振って力強く泳いでいたことがうかがえます。そして、この魚の一番の特徴は背骨を持っていることです。つまり、ハイコウイクチスは脊椎動物の中でも大先輩になるわけです。こう考えて化石の前に立つと、自然と背筋が伸びる思いになります。

ハイコウイクチスの化石は、科学館3階に展示されています。愛知万博にも出展されたので、ご覧になった方も多いかも知れません。当館名誉館長である中国の舒徳干(シュ・ドウガン)博士から貸与された化石のひとつですが、博士に返還することが決まっています。この広報が皆さんのお手元に届くころには、化石を展示できる期間も残り1カ月ほどになっていくはずですよ。

この機会に、世界最古の「背骨」にぜひ会いに来てください。



ハイコウイクチスの復元図。化石が発見された1999年は、当館が開館した年でもあります。

数字で見る がまごおり

～蒲郡の気候～

企画広報課 ☎66♦1145

■蒲郡の天気

蒲郡の気候が紹介されるとき、よくこんなフレーズが使われます。「2つの大きな半島に囲まれた温暖な気候の海辺の街で、冬でも雪が降ることがあっても積もることはほとんどありません。雨が降ることも少なく、雨の日は年に10%ほどです」

これは本当なのでしょう。毎年、消防本部が発行している年報に興味深いデータがあります。

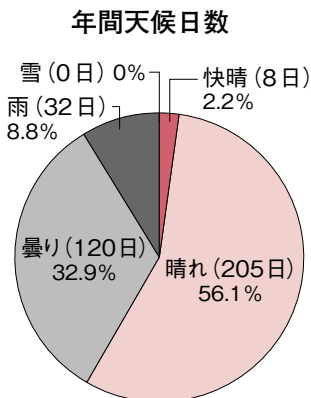

※天候は午前9時の観測時
※数字は平成22年

■蒲郡の風

蒲郡の気象で欠かせないのが、風です。マリンスポーツが盛んな夏には、大勢の方がこの風を利用してヨットを楽しみます。蒲郡では、地理的な条件から北西の風が吹くことが多いのですが、夏の時期だけは南東の風になります。表が示す南東寄りの風は、主に夏場に吹いたものです。

年間風向頻度

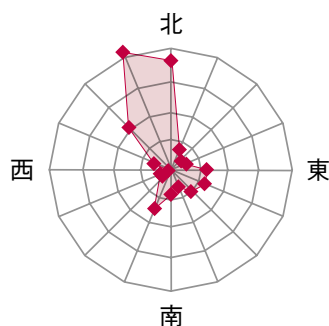

※数字は平成23年

こうして数字で振り返ってみると、暮らすにも、レジャーにも気候に恵まれた地域であることを実感することができますね。

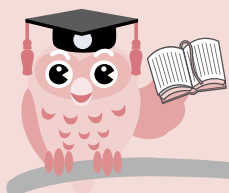

図書館 だより

図書館 ☎69・3706

「おしえて! 図書館」

Q 七草粥に入っている七草って何? またそれ以外で食べられる野草って何があるの?

A まず七草粥には春の七草(セリ、ナズナ、ゴギョウ、ハコベラ、ホトケノザ、スズナ、スズシロ)が入っています。それ以外にも、ウド、タンポポ、ヨモギ、カタクリ、ノビル、ギョウジャニンニクなど食べられる野草はたくさんあります。詳しくはこちらの本に載っています。



おいしく食べる山野草

吉村 衛/著
主婦の友社

季節ごとの食べられる山菜・野草を写真とともに紹介。また採取時期、おいしいレシピ、食べてはいけない山野草も紹介する。

Q 干支の動物が出てくる絵本ってどんなのがある?

A 十二支が出てくる絵本ですね。こちらはいかがですか。



十二支のおはなし

内田麟太郎/文
山本 孝/絵
岩崎書店

年の暮れに、神さまが言いました。「新年のごあいさつにきなさい。はやいものから順に十二番目まで、一年間ずつその年の大将にしてあげよう」動物たちは大喜び。さてさて、だれが一番になるのやら…。

このほかにも関連する本があります。貸出中の場合もありますので、見当たらない時は気軽に職員にお尋ねください。



水族館



学芸員 小林龍二

竹島水族館
☎68・2059

「胎生魚の世界」

〈分身の術は必要か〉

「まったくうむ」のオープン準備や同時進行で進めたオタリアのラブのショーデビューなどで忙しい!」と毎日嘆いていたのですが、先日同業界の忙しい方と話をしたら「ダメだね。分身したら俺らみたいな職業は皆やりたいこと好きにやってしまつて遊ぶから結局分身しても仕事は増えるし、終わらないよ」と言われ、それもそうだ

なと思いましたが。一人だから苦労してマジメに仕事をしているのだから。と思う今日このごろ。

〈子を産む魚〉

分身できたらそのうちの一人にやらせよう!と思っていたことは「魚の繁殖」です。繁殖させて子どもを産ませるとその世話でもう一人分身がいる。おかげさまで「まったくうむ」は好評、ラブちゃんはおりこうさんで余裕ができたので、担当している熱帯の川魚の繁殖ラインをバックヤードで少し再開しました。狙っているのは「子を産

む小型魚」です。イクラやカズノコのように魚は卵で繁殖しますが、ヒトと同じように子どもを直接出産する珍しい魚もいます。これらは卵を産む「卵生魚」に対して「胎生魚」と言われます。胎生魚には母親の腹内で卵が生まれて子どもで生まれてくる「卵胎生魚」と「へその緒」を持ち母親から胎内で栄養を供給されて育った後に生まれてくる「真胎生魚」という驚異的なものがあります。真胎生魚の生まれて間もない赤ちゃんはしっかりとへその緒を付けて泳いでいます。狙っている魚たちは熱帯地方出身のカラフルなものや数センチのかわいいうものが多くので展示効果もあり一石二鳥。中には原産地ですですに絶滅したといわれる稀少

な魚もいます。

〈感動的な出産〉

私と胎生魚の出会いは古く、小学4年生の時、友達のお父さんが飼っていたグッピーをもらったのが始まりです。自宅に設置した水槽で本当にメスのお腹から一匹ずつ子どもが生まれてくるのは感動を越えて驚がくでした。以前、別件で来ていたテレビ局がこの魚の出産の撮影に成功したことがありました。カメラマンはこの映像と立会いに感動しすぎて、あまりにも興奮してどういいうわけかテレビ放映するのを忘れてしまったというエピソードがあります。まだ裏側で予備飼育中ですが、もうすぐ展示予定です。



1月 保健センター便り

保健センター ☎67・1151

健康づくりいっしょにやるまい会の紹介!

「蒲郡市に健康な人が増えるといいな」「みんなが笑顔で暮らせるといいな」そんな思いで、私たち「健康づくりいっしょにやるまい会」は、市民の方の健康づくりのための活動を続けています。平成24年度の活動について紹介します。

市民の皆さんがいきいきと生活できるために、保健センターで健康について学習をしています。

蒲郡市民の方は、がんの検診や特定健診の受診率が低いことを知りました。例えば、子宮がんの受診率は、14.1%（平成22年度）で、県下ワースト1です。

健康のために毎年定期的に検診を受け、病気の早期発見と早期治療ができると思いいます。

そこで、やるまい会では、「検診のアンケート」を行い、検診を受けていない人にその理由を聞き、どうしたらもっとたくさんの方が受けやすい検診になるか研究しています。



アピタで検診PR活動をしました

9月のがん制圧月間、10月のがん検診受診率50%達成に向けた集中キャンペーンで、9月28日と10月29日の2日間、アピタ蒲郡店で、検診のPR活動を行いました。検診のアンケートで皆さんからいただいたご意見を参考に、市民の皆さんが一人でも多くがん検診・特定健診・ヤングエイジ健診を受けられるよう保健センターと一緒に活動していきます。



ひとねる祭でもアンケートを実施しました

★公民館まつりなどイベントで呼びかけています

塩津・蒲郡地区では、塩津公民館まつりで「健康がまごおり21」の8つの大目標から、毎年テーマを決めて取り組んでいます。

今年度も昨年度に引き続き、「疾病予防と病院」をテーマに、「年に1回はがん検診・健診を受けよう」「かかりつけ医を持つ」とを住民に呼びかけています。

★朝ごはんカレンダーを配布し、アンケートを行っています

大塚地区では、大塚小・中学校の児童・生徒に朝ごはんカレンダーを配布して、朝ごはんを何を食べているか調査しました。約95%の子が朝ごはんを食べていますが、野菜を食べている子が少ない状況でした。

朝食から野菜を食べて栄養バランスがよくなると、将来子どもたちが生活習慣病などにかかりにくくなり健康に過ごせるのではないかと感じています。

やってみよう！
考えると脳が若返るよ！



↑答えは14ページだよ

左の文字は何と言っていることを表しているかな？

健康づくりに関心のある方、ぜひ一緒に活動してみませんか？

ホームページ <http://www.city.gamagori.lg.jp/site/hokence>

♪毎月楽しくウォーキングをしています♪

どなたでも無料で参加できますよ！





1月の健康カレンダー

会場：保健センター

名称	とき	受付時間	対象、持ち物など(※母子手帳)	
母子手帳の交付と妊婦相談 (☆希望者は歯科健診も可)	11日(金) ☆18日(金)	初妊婦 午後1時15分～1時30分 経妊婦 午後1時30分～3時 妊婦歯科希望者は2時15分まで	妊娠届出書を交付された方	
妊婦歯科健診と歯科相談	18日(金)	午後2時～2時15分	(※)	
パパママ教室2回目〈予約制〉	19日(土)	午前9時30分～40分	子育てハンドブック(※)	
母乳相談〈予約制〉	17日(木)	午後1時30分～3時30分	妊婦さん：妊娠中のお手入れの話、個別相談(※) 産婦さん：母乳の与え方(※)	
子育て相談	28日(月)	午前9時30分～11時30分	栄養、歯科相談もできます(※)	
もくもく教室(離乳食前期)	17日(木)	午前9時50分～10時	5～6カ月児(※)	
カミカミ教室(離乳食後期)	9日(水)		9～10カ月児(※)	
2歳児教室(のびのび教室)	11日(金)	午前9時45分～10時	2歳の誕生日児	
はじめての歯科健診とフッ素塗布	11日(金)	午後1時～2時	1歳2～3カ月児	フッ素塗布(700円)、 歯ブラシ(※)
2歳児歯科健診とフッ素塗布	18日(金)	午後1時～1時30分	2歳～2歳3カ月児	
4カ月児健診とBCG予防接種	10日(木) 24日(木)	午後0時50分～1時40分	予診票(※)	
三種混合予防接種 (ジフテリア・百日せき・破傷風)	16日(水)・28日(月)	午後1時20分～ 2時20分		
四種混合予防接種 (ジフテリア・百日せき・破傷風・不活化ポリオ)				
ポリオ予防接種 (不活化ワクチン)	9日(水)・21日(月) 23日(水)・30日(水)			

◎4カ月・1歳8カ月・3歳児健康診査は対象の方に個別通知します。



健康づくりいっしょにやろまい会

名称	とき	集合時間	集合場所	雨天時
新春ノルディックウォーキング	7日(月)	午前9時30分	市民会館東ホール入口	勤労福祉会館
みんなで楽しく無理なく歩こう	14日(祝)	午前9時	三谷町若宮公園時計塔前	中止
形原西浦の名所をめぐるウォーキング会	26日(土)	午前9時30分	西浦公民館	中止



健康インフォメーション

献血を実施します

とき 1月18日(金) 午前9時30分～正午、午後1時～4時
 ところ 市役所1階ロビー
 その他 受付時に本人確認を行います。
 運転免許証・保険証・パスポートなどをご用意ください。



**がん検診、ヤングエイジ健診を受けま
 しょう。
 受診票をご希望の方はご連絡ください。**

在宅医などへのお問い合わせ

在宅当番医(テレホンガイド) ☎ 67♦2828
 休日急病診療所 ☎ 67♦2555
 休日歯科・障がい者歯科診療所 ☎ 69♦8020



1
がつ

遊びにおいでよ 児童館へ

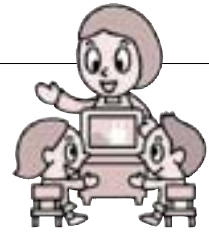

りょう
じかん

こ ぜん 午前9時～午後5時

おや
すみ

6・13・20・27日(日)、1・14日(祝)、2日(水)、3日(木)

行事	絵本の読み聞かせ	体操親子遊び	遊びの会	こどもと家庭相談日
児童館名	幼 乳幼児向け 小 小学生向け			
みや 児童館 ☎67・0077	幼 毎週火 10時30分～ 小 8、22、29日(火) 16日(水) 16時～	●11、18、25日(金) 10時30分～ リズム体操 ●9、16、23日(水) 10時30分～ 赤ちゃんサロン ※9日「わ・わ・わ」人形劇	●毎週(土) 15時～ みんなで遊ぼう ●5、19日(土) 10時～ 将棋教室 ●24日(水) 15時30分～ 卓球教室	●8日(火) 14時30分～16時30分 ●22日(火) 10時～12時
ちゅうぶ 児童館 ☎68・0066	幼 22日(水) 10時30分～	●9、16、23日(水) 11、18、25日(金) 10時30分～ ●17日(水) 10時30分～ 赤ちゃんサロン ●30日(水) 10時30分～ 食育劇	●毎週(土) チャレンジ工作 ●17日(水) 16時～ みんなで遊ぼう (科学遊び)	●11、25日(金) 10時～12時
にしうら 児童館 ☎56・0450	幼 毎週火 10時30分～ 小 4日(金) 15時30分～	●毎週火(火) 10時30分～ ●10日(水) 10時30分～ 赤ちゃんサロン	●5日(土) 13時30分～ 卓球教室 ●10、24日(水) 15時30分～ みんなであそぼう	●16日(水) 10時～12時

りょう
じかん

こ ぜん 午前9時～午後5時

おや
すみ

7・14・21・28日(月)、1日(祝)、2日(水)、3日(木)、15日(火)

おおつか 児童館 ☎59・6671	幼 11、25日(金) 11時45分～ 小 24日(水) 15時30分～	●毎週火(水) 10時30分～ ●18日(金) 10時～ 赤ちゃんサロン	●5日(土) 14時～ 卓球教室 ●12、26日(土) 10時30分～ 将棋教室 ●26日(土) 15時30分～ この指とまれ	なし
しおつ 児童館 ☎68・8515	幼 毎週金 10時30分～ ※18日絵本おばさん 小 22日(火) 15時30分～	●毎週(水) 10時30分～ ●22日(火) 10時30分～ 赤ちゃんサロン	●10日(水) 15時30分～ 集団遊び ●17日(水) 15時30分～ お楽しみ会 ●19日(土) 13時15分～ 作ろう、遊ぼう ●24日(水) 15時30分～ お茶会 ●26日(土) 10時30分～ 卓球で遊ぼう	●9日(水) 10時～12時 ●23日(水) 14時30分～16時30分
かたはら 児童館 ☎57・1422	幼 8、22、29日(火) 11時30分～ 小 10日(水) 16時～	●毎週(水) 10時30分～ ●18、25日(金) 11時30分～ ●11日(金) 10時30分～ とんとんくらぶ	●17日(水) 15時30分～ つんであそぼう ●24日(水) 15時30分～ みんなであそぼう	●10日(水) 10時～12時 ●24日(水) 14時30分～16時30分

りょう
じかん

こ ぜん 午前9時～午後5時

おや
すみ

8・15・22・29日(火)、1・14日(祝)、2日(水)、3日(木)

がまごおり 児童館 ☎67・8515	幼 16、23、30日(水) 10時30分～ 小 24日(水) 15時30分～	●毎週(水) 10時30分～ ●9日(水) 10時30分～ ひよこサロン ●13日(日) 10時30分～ パパとあそぼう	●10日(水) 15時30分～ みんなであそぼう ●12日(土) 14時～ 工作あそび ●17日(水) 15時30分～ かたりべの会 ●26日(土) 14時～ 卓球であそぼう	●21日(月) 14時30分～16時30分
---------------------------------	--	---	--	--------------------------

お知らせ



講座・教室

市民パソコン教室

情報ネットワークセンター
☎66・1717

パソコンの知識と楽しみを広げる講座を開催します。使用OSはウィンドウズ7。受講レベルは1から3まであります。各講座の受講レベルを確認してお申し込みください。

◆はじめてのパソコン

電源の入れ方から、マウス、キーボードの使い方など基本操作を中心に学びます。受講レベル1 パソコンにはじめてさわる方、基礎から勉強したい方

とき 2月8日～22日
毎週金曜日 全3回
午前9時30分～午後0時30分
受講料 4千円

◆もっと使いたいエクセル
マイクロソフト製エクセル2007の応用講座です。表計算の活用、グラフの作成、ワークシートの活用、データベースの活用など便利な機能を学びます。

受講レベル3 エクセルの基礎的な操作方法を習得している方

とき 2月2日～23日
毎週土曜日 全4回
午前9時30分～午後0時30分
受講料 6千円

【各教室共通】

ところ 情報ネットワークセンター 情報研修室
対象 市内在住または在勤の方で、講座日程のすべてに参加できる方
定員 18人(定員を超えた場合は抽選)
その他 受講料にはテキスト代を含みます。
申し込み 1月20日(日)(必着)までにハガキ、ファックス、あいち電子申請・届出シス

東日本大震災義援金について

市役所玄関内で受け付けています。

テム(インターネット)で郵便番号・住所・氏名・年齢区分(例:50代など)・電話番号・希望の講座名を明記の上、情報ネットワークセンター「市民パソコン教室係」(〒443-0034 港町17-17 FAX66・1817 ホームページ <http://www.city-yamanashi.jp/site/nrc/pschool.html>)へ。

※QRコードを利用して、携帯電話からの申し込みもできます。(通信料は必要です)



割引 過去に同じ講座を受講したことがあり、講座使用テキストと同一のテキストを持参(提示)された方は受講料を割引し、テキストを配布しません。2月の割引対象講座は、「はじめてのパソコン」「もっと使いたいエクセル」です。

塩津中学校施設開放講座「塩麹」を使った料理教室

文化スポーツ課 ☎66・1222

とき 2月16日～3月2日
毎週土曜日 全3回
午前10時～正午
ところ 塩津中学校調理室
講師 志賀笑子
対象 市内在住・在勤の方
親子参加可
定員 20人(定員を超えた場合は抽選)
参加費 1人500円
(1回当たりの材料費)
持ち物 エプロン、布巾、マスク、スリッパ、筆記用具、タッパー

※後日、受講案内のハガキを送付します。
※募集締め切り後も定員に満たない講座は申し込みを受け付けていますので、電話でご確認ください。ただし、案内ハガキは送付しません。

申し込み 2月8日(金)までに文化スポーツ課へ。

BOAT RACE 蒲郡

ボートレースの収益金は市の財政に貢献しています。

1月	2	3	4	5	6	7	8	9	10	11	12	13	14	15	16	17	18	19	20	21	22	23	24	25	26	27	28	29	30	31			
浦郡 中日スポーツ杯争奪 2013新春特別競走決定戦	火	水	木	金	土	日	月	火	水	木	金	土	日	月	火	水	木	金	土	日	月	火	水	木	金	土	日	月	火	水	木		
場外 New Year's Cup (浜名湖)																																	
外向発売 中日スポーツ杯争奪 2013新春特別競走決定戦																																	

ミニ統計 (H24.12.1 現在)

人口	男	40,505人 (△30人)
	女	41,885人 (△41人)
	計	82,390人 (△71人) うち外国人2,088人 (△4人)
世帯数		30,603世帯 (△6世帯) うち外国人世帯946世帯 (△10世帯) ()は前月との比較

ユトリーナ蒲郡講座

環境清掃課 ☎57・4100

◆アクアフィットネス水中教室
とき 1月5日・19日
各土曜日

午後2時～3時

定員 15人

◆ワンポイント水中教室

とき 1月8日・22日・29日
各火曜日

午後2時～4時のうち1人10分程度

【共通事項】

ところ ユトリーナ蒲郡

参加費 無料

※バーデゾーン利用料金(500円)は別途必要です。

申し込み 当日受け付けます

◆フィットネスフラ教室

とき 1月16日(水)

午後1時～2時

定員 20人(申し込み順)

参加費 500円

◆ヨガ教室(10回コース)

とき 1月16日～3月20日

毎週水曜日

午前10時30分～11時30分

定員 20人(申し込み順)

参加費 5千円

持ち物 ヨガマットまたはバスタオル

◆体験ヨガ夜教室
とき 2月13日(水)

午後7時～8時

定員 20人(申し込み順)

参加費 500円

持ち物 ヨガマットまたはバスタオル

◆インテリア書道(かな、漢字)教室

とき 1月17日(木)

午後2時～4時

定員 10人(申し込み順)

参加費 千円

持ち物 習字セット

◆簡単な生け花教室

とき 2月11日(祝)

午後2時～3時

定員 10人(申し込み順)

参加費 千300円(材料含む)

持ち物 水盤、剣山、はさみ

◆ベビーファーストサイン教室(3回コース)

とき 2月12日、3月12日、4月9日
毎月第2火曜日

午前10時30分～11時30分

定員 10人(申し込み順)

参加費 4千円(3回分)

【共通事項】

ところ ユトリーナ蒲郡

申し込み 1月5日(土)からユトリーナ蒲郡(☎57・0123)へ。

※1月5日(土)、新春甘酒サーブスを行います。

大塚公民館生涯学習講座「親子料理教室」

文化スポーツ課 ☎66・1167

とき 1月26日(土)

午前10時～午後0時30分

ところ 大塚公民館

内容 野菜たっぷりカレー、ミモザサラダほか

講師 健康づくり食生活改善推進員

対象 市内在住の小学生(1年～3年生)とその保護者

定員 9組(定員を超えた場合は抽選)

参加費 300円(材料費)

持ち物 エプロン、三角巾、ふきん3枚、水筒

申し込み 1月10日(木)までに大塚公民館(☎59・8820)へ。

労働講座

観光商工課 ☎66・1119

高齢者雇用安定法が改正され、平成25年4月1日に施行されます。継続雇用のポイント『高齢者の労務管理と社会保険制度』をテーマに、労働講座を開催します。

とき 1月29日(水)

午後1時30分～4時30分

けんこつ体操教室

文化スポーツ課 ☎66・1222

とき 1月12日、2月9日、3月9日
各土曜日

午後3時～4時30分

ところ 市民体育センター

内容 和室で椅子を使って行う『けんこつ体操』と『健康相談』

講師 小澤昌寛、石田富路、石田誠

定員 30人(申し込み順)

参加費 1回500円

持ち物 運動のできる服装・タオル

申し込み 1月4日(金)から参加費を添えて市民体育センター(☎69・3241)へ。

ご家族でどうぞ 糖尿病教室 1月

場所 ● 市民病院2階講義室

とき	講義内容
16日(水)	糖尿病とは・歯周病との関連
17日(木)	合併症、検査
18日(金)	飲み物とお砂糖の関係
21日(月)	今日からできる足の手入れ
22日(火)	薬と運動の話

※申込不要。各日ともに午後2時～3時。事前に院内売店でテキスト「糖尿病ってなあに」(200円)をご購入ください。糖尿病でない方もかまいません。

1月の休館日

図書館	1日(祝)～3日(水)・7日(月)・21日(月)・28日(月)・31日(水)	市民会館	1日(祝)～3日(水)・8日(火)・15日(火)・22日(火)・29日(火)
博物館	1日(祝)～4日(金)・7日(月)・15日(火)・21日(月)・28日(月)	竹島水族館	8日(火)・15日(火)・22日(火)・29日(火)
情報ネットワークセンター 生命の海科学館	1日(祝)～3日(水)・8日(火)・15日(火)・22日(火)・29日(火)	ユトリーナ蒲郡 海辺の文学館	1日(祝)～4日(金)・15日(火)・8日(火)・15日(火)・22日(火)・29日(火)



「家庭の日」親子教室
 ～万華鏡づくり～
 青少年センター ☎66・1168

毎月第3日曜日は「家庭の日」。家族のふれあいを見直す機会にしましょう。

とき 2月17日(日)
 午前10時～11時30分

ところ 生命の海科学館

内容 オリジナル万華鏡を作ります。

対象 市内在住の小中学生とその保護者(子どものみ参加はできません)

定員 20組(定員を超えた場合は抽選)

材料費 1セット100円

申し込み 2月1日(金)(必着)

までに、往復ハガキに参加者氏名(保護者・子ども)、フリガナ、学校名、学年、住所、電話番号、万華鏡セットの注文数を記入のうえ、青少年センター(〒443-8601)へ。



催し

第3回東三河日本語スピーチコンテスト

文化スポーツ課 ☎66・1167

とき 1月20日(日)

午後1時30分～4時30分

ところ 市民会館 東ホール

内容 東三河5市(豊橋、豊川、蒲郡、新城、田原)に在住で各市の予選を勝ち抜いた外国人が、日本での生活や日ごろ感じていることを日本語で発表します。蒲郡市からは5人が出場します。

参加費 無料(定員300人)

問合先 蒲郡国際交流協会事務局(文化スポーツ課内)

「寿山会 篆刻作品展」

図書館 ☎69・3706

篆刻(てんこく)を額装にした作品とハンコを展示します。

とき 1月16日(水)～27日(日)

※最終日は午後5時まで

ところ 図書館1階展示コーナー

蒲郡男女いきいきフォーラム2013

(手話通訳・要約筆記あり)

加藤タキさんの講演会、カルテット(四重奏)を開催します。

とき **2月3日(日)**

開場 午後0時30分

開演 午後1時30分

ところ 市民会館中ホールほか

内容 ◆男女共同参画川柳入賞作品の発表
 ◆加藤タキ講演会「自分らしく輝いて生きる」
 ◆カルテット(四重奏)
 ◆各種団体パネル展示

託児 2歳以上未就学児(定員10人)
 ※1月25日(金)までに文化スポーツ課へ

入場 無料(ただし入場整理券が必要)
 ※入場整理券は1月4日(金)から市役所受付、各公民館、市民会館で配布します。

主催 蒲郡男女いきいきフォーラム実行委員会・蒲郡市



文化スポーツ課 ☎66・1167

虐待の通報 虐待などに関する相談や通報は…

対象者	通 報 先	
18歳未満の子ども (障がい児を含む)	児童課 ☎66・1107 家庭児童相談室 ☎66・1213	児童相談所(24時間対応) ☎0570・064・000
18歳以上65歳未満の 障がい者	福祉課 ☎66・1106 FAX66・3130	障害者虐待防止センター ☎68・3612
	(夜間・休日) ☎66・1111 FAX66・1207	
65歳以上の高齢者	長寿課 ☎66・1105 FAX66・3130	地域包括センター 東部 ☎59・6790 中央 ☎69・3911 みらいあ ☎66・0800 西部 ☎58・1136

納 税

市県民税(4期分)
 国民健康保険税(7期分)
 後期高齢者医療保険料
 (7期分)

納期限 1月31日(日)

◎口座振替払の方は預金残高の確認をお願いします。

※生命の危険など、緊急性が高い場合は警察(110番)または救急(119番)へ通報してください。

川津祐介トークショー &上映会

文化協会 ☎68・5509
文化スポーツ課

◆川津祐介トークショー

とき 2月17日(日)

開場…午後0時30分
開演…午後1時

ところ 市民会館大ホール

内容 わが俳優人生

「木下学校で学んだ日々」

映画・テレビでの出演秘話

講師 川津祐介

入場料 前売券…800円

学生(小・中・高校生)…400円

当日…千円 学生…500円

チケット販売所 市民会館、

文化協会事務局

◆映画「惜春鳥」上映会

木下恵介生誕100年記念にあ

わせて、木下監督、川津祐介

出演作品「惜春鳥」上映。

とき 2月17日(日)

午後2時30分

ところ 市民会館大ホール

入場料 無料



月例茶会

文化協会 ☎68・5509
文化スポーツ課

とき 1月27日(日)

午前10時～午後3時

ところ 市民会館三興庵

席主 表千家 桜木宗峯

茶券 1席500円

※当日券のみ三興庵で販売

第20回東三河ボラン ティア集会

福祉課 ☎66・1106

集まれボランティア!! 伝わ

れ笑顔 青い海とみかんの

里で

とき 2月2日(土)

ところ 市民会館 中ホール

ほか

内容

◆午前の部(午前10時～11時

30分)

○講演…微笑亭さん太(豊橋

落語天狗連所屬)による創

作落語

○アトラクション…クラウン

サーカス3人によるパフォ

ーマンスショー(マジック、

パントマイム、アクロバッ

トなど)

消防出初め式

平成25年の年頭に際し、消防活動などに従事するものが一堂に会し、消防人の士気および装備を披露するとともに、無災害を願い、消防出初め式を行います。

とき **1月13日(日)** 午前9時30分～

ところ 蒲郡ボートレース場駐車場

参加機関 蒲郡市消防本部、蒲郡市消防団、蒲郡市女性防火クラブ、三谷温泉自主防災会、形原温泉自主防災会、西浦温泉自主防災会、三谷西保育園

三谷西保育園と消防署による消火訓練、新型消防車両紹介、アトラクション、おしるこ接待、消防車と記念撮影があります。



消防本部総務課 ☎68・0936

◆午後の部(午後0時30分～2時30分)
○展示・交流体験ブース、ステージ活動発表、バザーコーナー
参加費 無料
※午前の部は申し込みが必要
定員 100人(申し込み順)



申込・問合先 1月18日(金)までに社会福祉協議会(☎69・3911)へ。

警察署便り

蒲郡警察署 ☎68・0110

110番 早く 正しく 冷静に
警察の 相談ダイヤル **#9110**

○110番は緊急通報のための専用電話です。

○事件解決のキーワードは、「すばやい通報」にあります。

○次のようなときは、迷わず、落ち着いて、すぐに110番をしてください。

○強盗などの被害にあったり、目撃した。

○ドロボウに入られたり、ドロボウが逃げるのを目撃した。

○ひったくり被害にあった、ひったくりを目撃した。

○見かけない人が、家の中をのぞいている。

○指名手配犯人によく似た人を見かけた。

○ひき逃げ事故に遭った、ひき逃げ事故を目撃した。

○緊急性のない相談などは、警察相談専用電話「#9110」など専用電話を利用してください。

「#9110」のかけ方は

○ご家庭の電話(ブッシュ回線のみ)や公衆電話、携帯電話、PHSで「#9110」をブッシュすれば、愛知県警察本部の住民コーナー(ただし、愛知県内で発信の場合)につながります。

○ご家庭の電話がアナログ回線である場合は、☎052・953・9110におかけください。

自動車産業イノベーションセミナー

企画広報課 ☎66・1162

厳しい経営環境を切り開くため、新たな取り組みや支援施策などを紹介します。

とき 1月30日(水)

午後1時30分～4時40分

ところ 豊橋商工会議所 3階ホール

対象 中堅・中小の自動車部品メーカー、自動車分野との連携に関心のある異業種企業など

参加費 無料(申し込み順)

定員 150人

申込・問合せ先 愛知県次世代産業室(☎052・954・6349)へ。

通信制高校合同説明会

青少年センター ☎66・1168

東三河地域の保護者・本人・支援者および中学・高校関係者を対象とした東三河地区にある通信制高校の学校概要などについての合同説明会が開催されます。直接お越しください。

とき 2月9日(土)

午後1時30分～

ところ ライフポートとよはし

企画展

明治・大正・昭和

思い出の蒲郡



五十の市(中央本町 昭和43年)

なつかしい人々 ふるさとの記憶…

蒲郡市民**必見**の写真展です



完成した星越バイパス(昭和46年)

写真集販売中(1部1,500円)

1月5日(土)～20日(日)

ところ 博物館1階 特別展示室

開館時間 午前10時～午後5時(入館は午後4時30分まで)

休館日 月曜日と第3火曜日 入場 無料

博物館 ☎68・1881

宝くじふるさとワクワク劇場in蒲郡

とき 2月24日(日) 開場:午後1時30分 開演:午後2時

ところ 市民会館大ホール

出演者 【第1部 お笑いオンステージ】

笑福亭仁鶴・宮川大助・花子・西川のりお・上方よしお ほか

【第2部 ふるさと、わが町あの一と、このひと】

蒲郡市民の代表&ルート33

【第3部 ほのぼのコメディ劇場】

吉本新喜劇メンバーと下記オーディションの合格者

入場料 全席指定2,000円 ※宝くじの助成による特別料金

発売 1月12日(土)午前9時から市民会館(☎67・5151)へ。

『ほのぼのコメディ劇場』の出場者を募集

◆募集人数 10人程度

※2月11日(祝)午後2時から、市民会館中ホールでオーディション選考します。

◆申し込み 1月21日(月)(当日消印有効)までにハガキで、住所・氏名(ふりがな)・年齢・性別・電話番号(携帯電話可)を明記のうえ、〒443-8601文化スポーツ課「宝くじオーディション係」へ。



文化スポーツ課 ☎66・1222



募 集

がまごおり協働のまちづくり「市民企画公募まちづくり事業助成金」

企画広報課 ☎66・1162

自治会、市民活動団体などが、自主・自発的に行うまちづくりに役立つ公益的な事業に対して、経費を助成します。

◆「はじめの一步部門」(1団体2回まで)

助成額 1事業あたり11~10万円(総額100万円)

決定方法 書面による申込内容の予備審査を経て、3月10日(日)に行われる面接審査で決定します。

応募期間 2月1日(金)~20日

(水)(必着)

〔制度説明会〕

とき・ところ

○1月18日(金) 午後7時

○1月19日(土) 午後4時

がまごおり市民まちづくりセンター

◆「ほごびし情熱支援部門」助成額 1事業あたり10~100万円(総額250万円)

決定方法 書面による申込内容の予備審査を経て、2月17日(日)に行われる公開審査会で決定し、当日結果を発表します。

応募期間 1月18日(金)~31日(水)(必着)

〔制度説明会〕

とき・ところ

○1月17日(木) 午後7時

○1月19日(土) 午後2時

がまごおり市民まちづくりセンター

【共通事項】

助成対象事業 次のすべてに該当する活動

○平成25年4月1日~平成26年3月31日に実施する活動

○市の財源による他の補助金などを受けていない活動

○応募団体の要件 活動拠点が市内にあり、規約・会則などを持って3人以上で構成された団体

申し込み 応募期間内に申込書(がまごおり市民まちづくりセンター・市ホームページ)にありますがまごおり市民まちづくりセンター(勤労福祉会館2階)へ。

個別相談(要予約) 午前10時~午後5時に、がまごおり市民まちづくりセ

ンター(勤労福祉会館2階 ☎69・5380)で受け付けます。(ただし、日・月を除く)

その他 助成金交付が決定した事業は、数回の情報交換会と、事業完了後報告会に参加していただきます。



海洋少年団団員募集

文化スポーツ課 ☎66・1222

対象 市内の小学4・5年生

定員 20人

受付 1月21日(月)~2月8日(日)

※月曜日・金曜日の午前10時~午後3時

申込・問合先 蒲郡海洋少年団事務局(商工会議所3階)

☎68・6534

市営住宅・特定優良賃貸住宅の入居者募集

建築住宅課 ☎66・1132

市営住宅と特定優良賃貸住宅の入居者を募集します。申込資格などに相違がありますので、ご確認のうえ申し込みください。

受付期間

①は1月21日(月)~25日(金)

②・③は随時受付

申込書配布場所 建築住宅課

選考方法 ①は公開抽選

②・③は申し込み順

申込資格 申込日において次のすべての要件に該当している方。

○現に同居し、または同居しようとする親族(婚約者を含む)があること。

○法令で定める収入基準に適合していること。

○自らの居住する住宅を必要としていること。

○市町村民税を滞納していないこと。

○暴力団員でないこと。

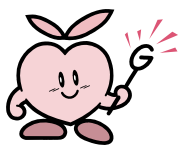

入居者を公募する住宅

名称	供給場所	戸数	構造	間取	建設年度	家賃	備考
① 大塚住宅	大塚町大門10	4戸	中層耐火4階建	3DK	昭和48年	12,200~24,400円	一般世帯向
② ソレアードおだ	府相町三丁目64	3戸	中層耐火4階建	3LDK	平成10年	67,000円	駐車場5,000円
③ ソレイユ弥生	三谷町弥生3丁目10	5戸	中層耐火4階建	3LDK	平成9年	67,000円	駐車場5,000円

※家賃は世帯の収入に応じて異なります。 ※②・③は住宅1戸につき1台指定した駐車場があります。 ※単身者の方は申し込みはできません。

市民農園利用 希望者募集

農林水産課 ☎66・1126

収穫の喜びを体験しませんか。

◆神ノ郷町名取地内
・募集区画 2区画(1区画20㎡)
・利用料 年間5千円

◆竹谷町月田地内(給水施設なし)
・募集区画 3区画(1区画20㎡)
・利用料 年間5千円

◆形原町角田地内
・募集区画 1区画(1区画100㎡)
・利用料 年間1万円

【共通事項】

利用期間 平成25年4月1日

～平成26年3月31日

申し込み 1月25日(金)までに

直接または電話で農林水産課へ。

※申し込み多数の場合は抽選



JC青年の船「とうかい号」参加者募集

文化スポーツ課 ☎66・1167

社会人を対象とした洋上研修の参加者を募集します。

とき 平成25年6月1日(土)～9日(日)
寄港地 香港(名古屋港より出港・帰港)

内容 外航クルーズ客船「ふじ丸」船上にてリーディング研修と国際交流

参加資格 愛知・三重・岐阜・静岡在住の20歳～35歳の方
募集人員 450人
参加費 23万円

申込・問合せ先 2月16日(土)までに蒲郡青年会議所(☎68・6534)へ。

放送大学4月生募集

文化スポーツ課 ☎66・1222

平成25年度第1学期(4月入学)の学生を募集します。

放送大学はテレビやインターネットを通して授業を行う通信制の大学です。

申し込み 2月28日(木)までに放送大学愛知学習センター(☎052・831・1771)へ。

児童課 ☎66・1108

児童クラブ入所児童募集

児童クラブは、保護者が労働などにより昼間家庭にいない児童を対象に、遊びや生活の場を提供し、健全な育成を図ります。

期 間 平成25年4月1日(月)～平成26年3月31日(月) 月曜日～土曜日 授業終了後～午後6時30分

※土曜日、春休み、夏休み、学校代休日などは午前8時～午後6時30分

対 象 授業終了後帰宅しても、保護者および同居の親族がいない小学1年～3年生までの児童

※定員に余裕のあるクラブについては4年生の受け入れも行います。

定 員 各クラブ40人(定員を超えた場合は低学年の順または家庭内での困難性の高い順に決定)

負担額 月額4,000円(8月は7,000円)※市民税非課税世帯は免除(申請が必要)

入所申込書の配布

1月7日(月)から各児童クラブ室(三谷東小・蒲郡東部小・竹島小・蒲郡北部小・中央小・形原小学校)および市児童館または児童課でお渡しします。同居および同敷地内に住んでいる65歳未満の祖父母については、保護に欠ける証明書が必ず必要です。入所申込書と一緒に渡しますので申し出てください。

申し込み

○新規の方 入所申込書・就労証明などに必要事項を記入のうえ、下記受付会場へ。(子ども同伴で面接があります)

○継続の方・過去に入所されていた方 1月29日(火)までに入所申込書などの書類を児童クラブへ。

※同敷地内に住んでいる65歳未満の祖父母については、保護に欠ける証明書が必要です。

(入所申込書と一緒にお渡しますので申し出てください)

児童クラブ入所受付日程

受付日時	受付会場	児童クラブ名	対象小学校
1月30日(水)・31日(木) 午後4時～6時30分 ※受付日以降は2次選考の対象となりますのでご了承ください。	おおつか児童館 ☎59・6671	大塚児童クラブ	大塚小学校
	みや児童館 ☎67・0077	三谷東児童クラブ 三谷児童クラブ 蒲郡東部児童クラブ	三谷東小学校 三谷小学校 蒲郡東部小学校
	がまごおり児童館 ☎67・8515	竹島児童クラブ 蒲郡南部児童クラブ	竹島小学校 蒲郡南部小学校
	ちゅうぶ児童館 ☎68・0066	蒲郡西部児童クラブ 蒲郡北部児童クラブ	蒲郡西部小学校 蒲郡北部小学校
	しおつ児童館 ☎68・8515	中央児童クラブ 塩津児童クラブ	中央小学校 塩津小学校
	かたはら児童館 ☎57・1422	形原北児童クラブ 形原児童クラブ	形原北小学校 形原小学校
	にしうら児童館 ☎56・0450	西浦児童クラブ	西浦小学校

市民病院非常勤職員募集

市民病院事務局 ☎66・2202

平成25年4月採用予定の市民病院非常勤職員を募集します。

非常勤職員とは、1年以内の期間を定めて任用される職員で、任用期間については、最長5年まで更新する場合もあります。

患者さんに対して最善の医療を行う市民病院で、あなたも働いてみませんか。

職種・人員

看護補助者：5人

看護補助者の業務は、病棟における患者さんの生活環境や日常生活にかかわる業務や診療にかかわる周辺業務で、基本的に看護師の指示のもとに行う業務です。

応募資格 昭和38年4月2日

～平成5年4月1日に生まれた女性の方

試験日 2月2日(出)

申し込み 1月23日(水)までに所定の申込書および履歴書(市民病院事務局にありま)を本人または家族の方が市民病院事務局へ。郵送不可。

平成25年度保育園入園 申込(5月入園)

児童課 ☎66・1107

入園申込書配布

1月28日(月)～3月8日(金)に児童課で配付します。

申込方法

申込書、その他必要書類をすべて整え、児童課で書類の審査および児童の面接を受けてください。3月22日(金)までに面接を終え、入所基準を満たしている方が入園の対象となります。

※申し込みは、1月28日現在で空きのある園に限りです。

入園決定

4月中旬に通知をします。保育に欠ける度合いと集団保育が可能かを審査し、入園を決定します。先着順ではありません。

第1希望ではない保育園の案内をする場合もあります。定員に空きのない場合は、入園できないこともありま)のでご了承ください。

その他

6月以降の入園は、5月入園決定後、随時受け付けま)ます。詳しくは、児童課へ。



その他の 情報

介護が必要な方の所得申告について

長寿課 ☎66・1176

納税者本人または扶養親族の方が「障がい者」にあたる場合、確定申告の所得申告をするときに、「障害者控除」として一定の金額を所得金額から差し引くことができます。

障害者控除に該当する方は、身体障がい者・精神障がい者保健福祉・療育・戦傷病者などの手帳をお持ちの方、または障がいがあると診断された方です。

また、障害者手帳などがなくても、年齢65歳以上の介護保険制度に基づく要介護認定(要介護1～5)を受けている方で、身体障がい者に準ずる者として認定されている方は「障害者控除対象者認定書」の交付をうけることで「障害者控除」の適用を受けることができます。

詳しくは、長寿課へ。

事業主・労働者の方へ ～高年齢者雇用安定法 が改正されます～

観光商工課 ☎66・1119

急速な高齢化の進行に対応し、高年齢者が少なくとも年金受給開始年齢までは意欲と能力に応じて働き続けられる環境の整備を目的として、「高年齢者等の雇用の安定等に関する法律」(高年齢者雇用安定法)の一部が改正され、平成25年4月1日から施行されます。

【改正のポイント】

- ①継続雇用制度の対象者を限定できる仕組みの廃止
 - ②継続雇用制度の対象者を雇用する企業の範囲の拡大
 - ③義務違反の企業に対する公表規定の導入
 - ④高年齢者雇用確保措置の実施および運用に関する指針の策定
- 詳細は最寄りのハローワークへ。

問合せ先 ハローワーク蒲郡
職業紹介部門
☎07・8609

国有財産売却のお知らせ

財務課 ☎66・1158

国家公務員宿舍として使用されていた国有財産を売却します。

所在地 拾石町前浜34番3
現況 宅地千597・28㎡(建物付)

売却方法 一般競争入札

公示 1月9日(水)

申込・問合せ 1月25日(金)～31日(木)に東海財務局管財部 第四統括部門(☎052・951・710)へ。

ホームページ

<http://tokai.mof.go.jp/>

償却資産の申告を お忘れなく

税務収納課 ☎66・1114

償却資産申告書の提出期限は1月31日です。

事業経営のために使用する機械設備などの償却資産を取得し、引き続き平成25年1月1日現在所有する方は、申告が必要です。

詳しくは、税務収納課固定資産税償却資産担当へ。

受賞おめでとうございます

叙勲

瑞宝中綬章を受章されました



二村 敏子さん(79歳)
〈三谷町〉

二村さんは、東京大学大学院社会科学研究所修士課程、同大学院経済学研究科博士課程教育課程を修了後、昭和40年から東京都立大学において助手、助教、教授を経て、平成9年からは名誉教授に就任され、経営学・組織理論などを学ぶ多くの後進を育成されました。

また、人材育成学会理事、しごと能力研究学会常任理事などの要職を歴任され、人材の活用、育成、開発などの研究に多大な貢献をされました。

瑞宝小綬章を受章されました



山本 卓璋さん(75歳)
〈五井町〉

山本さんは、昭和31年4月に郵政省に採用され、以来44年有余の長きにわたり、郵政事業に従事されました。在職中は田原郵便局長、浜松西郵便局長などの要職を歴任され、郵政事業の円滑な運営に尽力し、その発展に多大な貢献をされました。

瑞宝双光章を受章されました



曾田 隆之さん(70歳)
〈豊川市〉

曾田さんは、昭和40年4月から38年間の長きにわたり、小中学校の教員として教育現場で活躍され、学校教育の振興と児童生徒の健全育成に尽力されました。在職中は、西浦中学校長、愛知教育大学教育学部附属養護学校副校長、蒲郡南部小学校長を歴任され、教育行政の進展に多大な貢献をされました。

瑞宝双光章を受章されました



松山 孝弘さん(68歳)
〈御幸町〉

松山さんは、昭和37年4月蒲郡市消防吏員に採用され、以来42年の長きにわたり市民の生命、身体および財産を守るため消防の最前線で活躍されました。在職中は、予防課長など要職を歴任され、豊富な経験から得た知識と技術をもとに部下の指導育成に努めるなど、本市消防行政の進展に多大な貢献をされました。

瑞宝単光章を受章されました



山本 佐知子さん(78歳)
〈新井町〉

山本さんは、昭和52年12月に民生委員・児童委員を委嘱され、以来33年間社会奉仕の精神に基づいた相談・援助を実行し、社会福祉の増進に勤められました。在職中は、蒲郡市民児童委員協議会副会長などを歴任し、福祉活動のよき指導者として、後身の育成と福祉水準の高揚に多大な貢献をされました。

瑞宝単光章を受章されました



岩堀 清さん(65歳)
〈栄町〉

岩堀さんは、昭和40年3月に名古屋鉄道に採用され、以来41年有余の長きにわたり鉄道業務において活躍されました。在職中は、鉄道乗務員、人事・労務、鉄道営業などに従事され、平成15年10月からは西尾幹事駅長として、鉄道の安全な運行に多大な貢献をされました。

瑞宝単光章を受章されました



鈴木 克己さん(71歳)
〈形原町〉

鈴木さんは、昭和39年1月に愛知県警に採用され、以来37年有余の長きにわたり県民の生命、身体および財産を守るため警察の最前線で活躍されました。在職中は、半田警察署西尾警察署をはじめ県内各署勤務を通して治安の維持に献身的に尽力され、警察行政の進展に多大な貢献をされました。

受賞おめでとうございます

大臣表彰

厚生労働大臣表彰を受賞されました



大場 哲雄さん(70歳)
〈形原町〉

大場さんは、小児麻痺による障がいがありながら、就労や社会参加をされるなど、自立更生に努められました。また、障がい者ソフトボールチームでの活躍や交流を深めるとともに、障がい者の福祉サービスを積極的に勉強され、自身のみならず、他の障がい者の相談にも尽力されました。

現在も、蒲郡市身体障害者福祉協会役員として、身体障がい者の福祉の向上に努められています。

厚生労働大臣表彰を受賞されました



松本 守雄さん(75歳)
〈八百富町〉

松本さんは、昭和52年12月に民生委員・児童委員を委嘱され、以来35年の長きにわたり地域住民のよき理解者・相談相手として地域福祉の向上に寄与されました。

現在も小江府相地区民生員協議会会長を努め、よき指導者として同協議会を総括し、組織づくり・円滑な運営・活動の充実拡大・後進の育成と福祉の高揚に多大な貢献をいただいています。

「拾石町自主防災会」 あいち防災フェスタで表彰

11月11日(日)、愛・地球博記念公園で「あいち防災協働社会推進大会あいち防災フェスタ」が愛知県・あいち防災協働社会推進協議会主催で開催されました。

大会の中で、防災貢献団体として拾石町自主防災会が表彰されました。

日ごろから防災活動に積極的に取り組み地域防災力の向上に貢献していることが認められたものです。その他、県内6団体が表彰されました。



問合せ先 消防署 自主防災担当 ☎68♦5110

きれいな地球を未来のために
地球温暖化・大気汚染の防止にご協力を

環境清掃課 ☎57♦4100

冬は暖房機器の使用量や自動車の交通量が増加し、地球温暖化の主な原因物質である二酸化炭素や、大気汚染物質の1つである窒素酸化物などが多く排出されます。また、冬は大気安定しているため汚染物質が拡散しにくく、1年で最も空気が汚れやすい季節です。皆さんの取り組みで、地球温暖化・大気汚染を防止

しましょう。
○無用なアイドリングや、急発進、急加速をしないなどエコドライブに努めましょう。

○排気ガスがクリーンで、燃費の良い自動車を使用しましょう。

○貨物輸送の効率化を進め、自動車の走行量を減らしましょう。

○暖房温度は19℃以下に設定しましょう。

○ unnecessary 照明・電源はこまめに消しましょう。



「相続110番」司法書士による
電話相談(無料)

市民課 ☎66♦1110

相続、遺言、成年後見などに関する相談に司法書士が電話でお答えします。

とき 2月2日(土)

午前10時〜午後3時

電話番号 ☎67♦9201(当日)

問合せ先 愛知県司法書士会豊橋支部

☎0532♦58♦9951

蒲郡駅前公共駐車場で社会実験

都市計画課 ☎66♦1141

蒲郡駅利用者の利便性と公共駐車場の利用率の向上を図るため社会実験を行います。

とき 1月1日(祝)

ところ 蒲郡北駅前公共駐車場、蒲郡南駅前広場公共駐車場

実験方法 24時間までの上限金額を千円に設定します。

(上限金額は変更する場合もあります)入退場の取扱

時間は終日とし、24時間有料に設定します。

なお、現在の利用料金は、

入場後30分まで無料、以降

30分ごと100円です。

シリーズ 国保 ③

医療費の現状

医療費の増加は全国的な傾向です。蒲郡市の国民健康保険では被保険者数が減少しているのに医療費は増加を続けています。

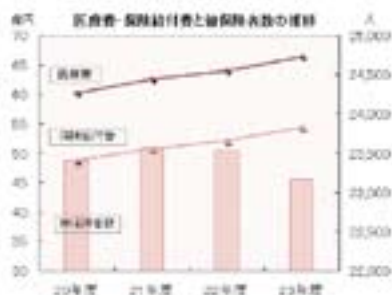

平成23年度の蒲郡市国保被保険者の医療費は約66億4000万円で前年度に比べ約2億3,000万円の増加、一人当たり約14,000円の増加となりました。

保険年金課 ☎66♦1103

医療費のうち自己負担分などを除いた約54億4,000万円が保険給付費として国保会計から支出されました。医療費の増加は、それに見合った給付を行うための財源を確保する必要があります。これは、皆さんに負担していただく国民健康保険税の増加にもつながります。

医療費の適正化にご協力を

皆さんの健康を守る大切な国保を維持するため、加入者の皆さん一人ひとりが健康の維持増進を心がけていただくことが大切です。

- ・生活習慣を見直し、栄養・運動・休養をバランスよくとりましょう。
- ・特定健診・特定保健指導を受けて生活習慣病を予防しましょう。
- ・医師や薬剤師と相談の上、ジェネリック医薬品を使いましょう。
- ・重複受診は控えましょう。

～蒲郡市国民健康保険に加入の方へ～



もうお済みですか？

特定健診



「特定健診」は、40歳から74歳の加入者の方を対象に、生活習慣病の予防を目的とし、メタボリックシンドロームのリスクのある方を見つける大切な健診です。

対象の方へは、5月から7月にかけて受診券をお送りしました。受診期限が切れた方へは、期限延長のハガキも送付しました。今年度、まだ受診していない方は早めの受診をお願いします。

市内の指定医療機関で3月15日(金)まで受診できます。

無料
です

受診に必要なもの(受診の予約は直接医療機関へ)

- ①受診券(期限切れでも可)
- ②期限延長のお知らせハガキ(水色のハガキ)
- ③国民健康保険の保険証

受診券などの再発行については、
保険年金課(☎66♦1103)へ。

国民年金からのお知らせ

保険年金課 ☎66♦1101
豊橋年金事務所 ☎0532♦33♦4118

◆国民年金保険料の納付は、口座振替がおトクです。

国民年金保険料の納付には、口座振替が利用できます。

口座振替を利用すると、国民年金保険料が自動的に引き落とされるので金融機関などに行く手間が省けるうえ、納め忘れもなくとても便利です。

また、口座振替には、当月分保険料を当月末に引き落とさせていただくことにより月々50円割引される早割制度や、現金納付よりも割引率が多い6カ月前納・1年前納もあり、大変お得です。

口座振替をご希望の方は、納付書または年金手帳、通帳、金融機関届出印を持参のうえ、ご希望の金融機関へ申し出ください。

◆後納制度(国民年金保険料の納期限の延長)が始まりました。

国民年金制度は、20歳から60歳に到達するまでの40年間の間に国民年金保険料を納めていただくことで満額の老齢基礎年金を受給することができます。

しかしながら、保険料を納められなかった期間がある場合や資格取得などの届出忘れにより国民年金の資格期間がない場合には、将来の年金受給額が少なくなったり、年金そのものが受給できなくなってしまうことがあります。

このような事態を避けるために、昨年、法律が改正され、平成24年10月1日から、国民年金保険料の納めることができる期間が過去2年から10年に延長となる後納制度が始まりました。

ただし、既に老齢基礎年金の受給権をお持ちの方は、納めることができませんのでご注意ください。なお、後納保険料を納付するためには事前に申し込みいただき審査させていただくことになります。審査の結果、後納制度による納付をご利用いただけない場合があります。

詳しくは、「国民年金保険料専用ダイヤル0570-011-050」へ。

☆後納保険料を納付できる期間は、平成24年10月1日から平成27年9月30日までの3年間です。

消防署西部出張所に キャブス機能付き消防ポンプ自動車が配備

平成24年12月に消防署西部出張所にキャブス機能付き消防ポンプ自動車が配備され運用を開始しました。

蒲郡市では従来の普通火災(住宅、枯草、林野など)および車両火災に対し水を放水し消火活動を実施していますが、この車両の導入によりキャブス機能を利用した圧縮空気泡を放出することができるようになり、より効率的な消火活動が可能となりました。

Q キャブス(CAFS)って何?

A Compressed Air Foam System(圧縮空気発砲装置)の略で、水、消火薬剤、圧縮空気を連続的に混合し、圧縮空気泡を放出するための装置です。

Q 圧縮空気泡を使うと何がいの?

A 水は消火剤として優れた特性を持っていますが、表面張力が大きく、捨て水が多いという欠点があります。それに対し消火薬剤を混合させた圧縮空気泡は浸透性が高く、少ない水で効率の良い活動ができ、水損防止にもつながります。

Q 消火薬剤は身体に害はないの?

A 国家検定合格品であり、建物火災や林野火災で使用することを前提で開発されており、環境や人体に影響が少ないものです。台所で普段使う食器用洗剤とほぼ同じ成分です。泡が付着した場合は、洗い流してください。



消防署 ☎68•5119

まちがいさがしの作者・とうふねこ座の市川雅子さんってどんな人?

「まちがいさがし」は、平成19年10月号からスタートし、今回で64回目。
まちがいさがしの作者：とうふねこ座の市川雅子さんを紹介します

Q まちがいさがしを描ききっかけは何?

A 昔から新聞雑誌のクイズが好きでした。私の絵で楽しんでもらいたいと思い、『まちがい絵さがし』を描くことにしました。

Q 約5年間を振り返って

A 平成19年10月から始めて1年間は蒲郡の行事を描きました。20年10月からテーマを蒲郡の昔ばなしにしました。23年からは、蒲郡の歴史本の中からネタを探し、地元の方から話を聞き、まちがい絵さがしを作成しています。

Q うれしいと感じるとき

A 取材の時です。蒲郡の方はどこへ行っても親身になってお話してくれます。言い伝え+αや、地元でのエピソード、地元で消えかかっているお話を聞いた時は、「ここに来てよかったー!」と思います。また、人形劇などで出会う方から「あと1つが分からんわー!」と言われた時は、(うんうん、やったー!)って思っちゃいます。

Q 読者のみなさんへ

A 人寄せパンダのまちがい絵さがしです。ぜひ暇つぶしにやってみてください。8個見つけ出して、「あースッキリした!」と思った時、脳が活性化するそうです。その勢いで応募して楽しく暮らしてくださいませ!ある日突然取材に現れるかもしれません。その時はよろしくお願いします。



寝釈迦(ねじゃか)の
云われ募集!

形原町春日浦から、三河大島、小島を眺めると、お釈迦さまが寝ているように見えます。この「寝釈迦」についての云われ・情報を募集します。ご存じの方は企画広報課へ。ご応募いただいた寝釈迦の云われ、情報を基に市川さんが、紙芝居を作成します。



とうふねこ座の市川雅子さんは、市内の児童館や公民館などで楽しい人形劇を演じています。生の市川さんにも会えますよ。



写真：蒲郡市観光ボランティアガイド 田中理一

企画広報課 ☎66•1145

ラグーナ情報



LAGUNA
10th
Anniversary

施設情報

ラグーナの湯

ラグーナの湯は、ラグーナヒルに位置する、海が一望できる天然温泉です。地下1,500mより湧き出る源泉を加水せず、自然の恵みをそのままに楽しめます。開放感あふれる露天風呂に浸かれば、まるで海の中にいるような気分になり、夕暮れ時にはロマンチックに染まる海を見ながらのんびりとした湯浴みが堪能できます。また、月ごとにさまざまな「季節の湯」を実施し、毎月土曜・休日にはハーブやゆずなどの特別湯をゆったり楽しめるのも魅力です。

イベント情報

★「ONE PIECE メモリアルログ 新世界編突入!! in ラグナシア」新イベント

①2013年メモリアルログオリジナルカレンダープレゼント

期間中毎日、ラグナシア入園先着1,000名様にオリジナルカレンダーをプレゼント。(非売品)

とき 1月6日(日)まで

②ONE PIECEキャラクターグリーティング

期間中毎日、ルフィがイベント会場内に登場! 1日3回(各回30分)

とき 1月6日(日)まで 午後0時～・2時～・4時～

★フェスティバルマーケット 年末年始情報

- ・アウトレット&バザール ウィンタークリアランスセール: 1月3日(木)～14日(祝)
- ・おさかな市場 歳末大市: 12月28日(金)～31日(月)、初売り: 1月1日(祝)～3日(木)
- ・新春福袋: 12月31日(月)～終了しだい

【お知らせ】

現在実施中の「ラグーナの湯 蒲郡市民感謝企画 平日入浴料20% OFF」が、下記の期間、適用除外となりますので、ご注意ください。12月27日(木)～1月4日(金)の平日

【休業日】

☆ラグナシア: 1月15日(火)～18日(金)、21日(月)～25日(金)、28日(月)～31日(木)と3月4日(月)～8日(金)

☆フェスティバルマーケット: 1月24日(木)・25日(金) ☆ラグーナの湯: 1月22日(火)～24日(木)

※その他施設の休業日はホームページでご確認ください。

問合せ インフォメーションセンター ☎58♦2700



©尾田栄一郎/集英社・フジテレビ・東映アニメーション

電車で行こう!

◆第18回はず夢ウォーク

～三ヶ根山どんどもつりコース～

とき 1月20日(日) 受付時間 午前8時30分～10時

※荒天中止

※小学生以下のお子さんが参加する場合は保護者同伴。

受付場所 名鉄東幡豆駅前

コース 東幡豆駅⇒山口養寿院⇒鹿川神明宮⇒三ヶ根観音⇒幡豆料金所⇒東幡豆駅(距離約12.3km)

参加費 無料

その他 ①事前申し込みは不要。②完歩者には、はず夢ウォークオリジナルピンバッジを進呈します。

問合せ 西尾市幡豆公民館(☎0563♦63♦0130)

◆愛知こどもの国

「自然を楽しむ会～こどもの国探検隊～」

渥美守久さんとこどもの国の園内でかけ、さまざまな話を聞きながら春の七草を観察したり、ウグイス笛でウグイスを呼んだりし、自然に親しみます。

とき 1月13日(日) 午後1時30分～3時30分

集合場所 愛知こどもの国あさひが丘ふくちゃんの家

※雨天の場合は、自然博物館(中央管理棟内)。

定員 20人(先着順)

参加費 無料

問合せ 愛知こどもの国(☎0563♦62♦4151)

◆みどり川四九朝市22周年行事

今年も恒例の四九朝市周年行事を開催します。西尾キャンペーンレディによるおしるこの無料サービスやお楽しみ抽選会、そばの無料配布などもあります。

とき 1月19日(土) 午前9時～正午

ところ みどり川桜並木周辺

※名鉄西尾駅から西に徒歩約3分

内容 ●おしるこ無料サービス…午前9時30分配布開始。なくなりしだい終了。

●お楽しみ抽選会…午前9時30分～11時30分
※抽選券は当日、朝市で買い物をした方に各売り場から直接渡します。

●そば無料配布…午前9時30分配布開始。なくなりしだい終了。

その他 毎月4と9のつく日には新鮮な魚や野菜、お値打ち品から掘り出し品まで豊富に取りそろえた朝市を行っています。(四九朝市=よくばりあさいち)

問合せ 西尾市商工観光課商工観光担当

(☎0563♦65♦2168)



この企画は、名鉄西尾蒲郡線利用促進のため、沿線のイベント情報を掲載しています。



◀ 徳川家康ゆかりのミカン (12月4日)
徳川家康が手植えしたとされる旭公園内のミカンを、中部保育園の園児が稲葉市長と一緒に収穫しました。



まちの話題や出来事を写真で紹介
ふれあい宅配便

▶ 光り輝く絵あかり展 (11月24日)
子どもたちが絵手紙で書いた将来の夢を展示。



▲ チームワークで快走 (12月1日)
第7回愛知県市町村対抗駅伝が行われ、蒲郡市チームは過去最高の9位(市の部)に躍進しました。

▲ ラブ・デビュー (11月10日)
竹島水族館のニューアイドル・オタリアの「ラブ」がついにショーデビューしました。

▶ 災害に備え、初のシェイクアウト訓練 (11月11日)
災害時に3つの安全行動を実行する「シェイクアウト訓練」が行われました。
※写真は机に身を隠す参加者





ケーブルテレビ番組表



三河湾ネットワーク株式会社 お問い合わせ ☎0120-794934 (受付時間 AM9:00～PM6:00)

デジアナ6chでご視聴の方は蒲郡ポートレース開催時のみ蒲郡ポートレースの放送となります。●は三河湾ネットワーク制作の番組です。●が付いている番組は土曜日が初回放送です。

	1日(火)～4日(金)	5日(土)～11日(金)	12日(土)～18日(金)	19日(土)～25日(金)	26日(土)～31日(木)
5	00 文字放送 ※デジアナはショップch	00 文字放送	00 文字放送	00 文字放送	00 文字放送
6	00 文字放送	00 文字放送	00 文字放送	00 文字放送	00 文字放送
7	00 刻の遺産 ● 15 THE MAKING ● 30 輝けるなでしこ ●	00 遊・YOU・東海道 ● 30 輝けるなでしこ ●	00 インフォメーション 30 輝けるなでしこ ●	00 西三河の肖像 ● 30 輝けるなでしこ ●	
8	00 もっと!水の惑星紀行 ● 15 食遊彩々 ● 45 見ドコロガイド ● 55 ピカットくんの番組ガイド ●	00 ぐるぐるぐるめらんど ● 15 グランパスSTADIUM ● 45 見ドコロガイド ●※1/16日更新 55 ピカットくんの番組ガイド ●	00 まるごと!いっぴん館! ● 15 「SPACE SHOWER TV MUSIC VIDEO SELECTION」 ● 45 見ドコロガイド 55 ピカットくん ●	00 大好きグルメ街道 ● 15 科学が社会にできること ● 55 ピカットくんの番組ガイド ●	
9	00 テレビ回覧板WEEKLY ● 15 スピリッツ～東海のタカラモノ/散策～ ● 30 幸田の記憶 30 岡崎ふるさと巡り	00 テレビ回覧板WEEKLY ● 15 匠～職人の技と心～ ● 30 マイ Home Town ●	00 テレビ回覧板WEEKLY ● 15 わしらの幸田23 ● 30 マイ Home Town ●	00 テレビ回覧板WEEKLY ● 15 ビュービル～こどものかたち～ ● 30 この人に密着 ● 45 岡崎ふるさと巡り	
10	※1/5(土)10:00～蒲郡市吹奏楽団第73回定期演奏会 00 燃えドラ ●※毎週火曜日更新	00 燃えドラ! スタジアム ●	00 燃えドラ! スタジアム ●	00 燃えドラ! スタジアム ●	
11	00 鉄ぶら ● 30 幸田の記憶 ● 45 岡崎ふるさと巡り	00 鉄ぶら ● 25 プレゼント情報 ● 30 マイ Home Town ●	※1/19(土)11:00～ 東三河5市長・1郡町村会長を囲む懇談会 00 鉄ぶら 25 プレゼント情報 30 マイ Home Town ●	00 鉄ぶら ● 25 プレゼント情報 ● 30 この人に密着 ● 45 岡崎ふるさと巡り	
12	00 テレビ回覧板WEEKLY ● 15 ピカットくんの番組ガイド ● 30 スピリッツ～東海のタカラモノ/散策～ ● 45 ビュービル～こどものかたち～ ●	00 テレビ回覧板WEEKLY ● 15 ピカットくんの番組ガイド ● 30 匠～職人の技と心～ ● 45 スピリッツ～東海のタカラモノ/散策～ ●	00 テレビ回覧板WEEKLY ● 15 ピカットくんの番組ガイド ● 20 プレゼント 30 わしらの幸田23 ● 45 匠～職人の技と心～ ●	00 テレビ回覧板WEEKLY ● 15 ビュービル～こどものかたち～ ● 30 ビュービル～こどものかたち～ ● 45 わしらの幸田23 ●	
13	00 文字放送 ※(土)13:00～14:00テレビ回覧板総集編	00 文字放送 ※(土)13:00～14:00テレビ回覧板総集編	00 文字放送 ※(土)13:00～14:00テレビ回覧板総集編	※1/26(土)13:00～ 東三河5市長・1郡町村会長を囲む懇談会 00 文字放送 ※(土)13:00～14:00テレビ回覧板総集編	
14	00 文字放送	00 文字放送	00 文字放送	00 文字放送	
15	00 テレビ回覧板WEEKLY ● 15 水の惑星紀行 30 鉄ぶら	00 テレビ回覧板 15 ぐるめらんど ● 30 鉄ぶら 55 プレゼント情報 ●	00 テレビ回覧板 15 まるごと!いっぴん館! ● 30 鉄ぶら 55 プレゼント情報 ●	00 テレビ回覧板 15 大好きグルメ街道 ● 30 鉄ぶら 55 プレゼント情報 ●	
16	00 刻の遺産 ● 15 THE MAKING ● 30 輝けるなでしこ ●	00 遊・YOU・東海道 ● 30 輝けるなでしこ ●	00 ヒストリー「職人の道具～本をつくる～」 ● 30 輝けるなでしこ ●	00 西三河の肖像 ● 30 輝けるなでしこ ●	
17	00 テレビ回覧板WEEKLY ● 15 スピリッツ～東海のタカラモノ/散策～ ● 30 ビュービル～こどものかたち～ ● 45 見ドコロガイド ●	00 テレビ回覧板 15 匠～職人の技と心～ ● 30 スピリッツ～東海のタカラモノ/散策～ ● 45 見ドコロガイド ●	00 テレビ回覧板 15 わしらの幸田23 ● 30 匠～職人の技と心～ ● 45 見ドコロガイド ●	※1/27(土)17:00～ 東三河5市長・1郡町村会長を囲む懇談会 00 テレビ回覧板WEEKLY ● 15 ビュービル～こどものかたち～ ● 30 わしらの幸田23 ● 45 見ドコロガイド ●	
18	00 ティズニ・チャンネル「シエラ!夢への第一歩」 30 文字放送	00 文字放送	00 文字放送	00 文字放送	
19	00 テレビ回覧板 15 幸田の記憶 ● 30 岡崎ふるさと巡り 45 インフォ	00 テレビ回覧板WEEKLY ● 15 マイ Home Town 45 インフォ	00 テレビ回覧板WEEKLY ● 15 マイ Home Town 45 インフォ	00 テレビ回覧板 15 この人に密着 ● 30 岡崎ふるさと巡り 45 インフォ	
20	00 文字放送	00 文字放送	00 文字放送	00 文字放送	
21	00 燃えドラ! スタジアム ● 55 ピカットくんの番組ガイド ●	00 燃えドラ! スタジアム ● 55 ピカットくんの番組ガイド ●	※1/20(日)21:00～ 東三河5市長・1郡町村会長を囲む懇談会 00 燃えドラ 55 ピカットくん ●	00 燃えドラ! スタジアム ● 55 ピカットくんの番組ガイド ●	
22	※1/6(日)22:00～蒲郡市吹奏楽団第73回定期演奏会 00 テレビ回覧板 15 ビュービル ● 30 スピリッツ～東海のタカラモノ/散策～ ● 45 インフォメーション ●	00 テレビ回覧板WEEKLY ● 15 スピリッツ～東海のタカラモノ/散策～ ● 30 匠～職人の技と心～ ● 45 プレゼント 50 インフォ	00 テレビ回覧板WEEKLY ● 15 匠～職人の技と心～ ● 30 わしらの幸田23 45 プレゼント ● 50 インフォメーション ●	00 テレビ回覧板WEEKLY ● 15 わしらの幸田23 ● 30 ビュービル～こどものかたち～ ● 45 プレゼント 50 インフォ	
23	00 食遊彩々 ● 30 輝けるなでしこ ● ※(土)23:00～24:00ファッションチャンネル	00 「ルー・ガガー」神韻のバール・ダ・レト 上野舞 ● 45 グランパスSTADIUM ● ※(土)23:00～24:00ファッションチャンネル	00 マイ Home Town ● 30 鉄ぶら ● ※(土)23:00～24:00ファッションチャンネル	00 科学が社会にできること ● 30 この人に密着 ● 45 岡崎ふるさと巡り ● ※(土)23:00～24:00ファッションチャンネル	
24-29	00 QVC(テレビショッピング) ● ※デジアナはショップch	00 QVC(テレビショッピング) ● ※デジアナはショップch	00 QVC(テレビショッピング) ● ※デジアナはショップch	00 QVC(テレビショッピング) ● ※デジアナはショップch	

年末特別編成のため詳しくはホームページをご覧ください。

財源確保のため有料広告を掲載しています。広告については市が推奨するものではありません。内容については直接広告主へお問い合わせください。

『あけましておめでとう2013』(30分)

放送期間 1月1日(火)～4日(金)

放送時間
1日(火)・3日(木)
・9:00～・12:00～
・17:00～・21:00～
2日(水)・4日(金)
・7:00～・12:00～
・19:00～・22:00～

新たな年を迎えるにあたり新年の挨拶をまとめてお送りします。蒲郡市長や幸田町長の挨拶を始め、新成人や沢山の蒲郡市民・幸田町民の方に出演して頂きます。是非ご覧ください。

1日～4日は 年始特別編成

お正月もスマイルチャンネルが見逃せぬ!

- ◎新春特番「初春の調べ」
- ◎「三谷祭海中渡御」(再放送)

初回放送時間
1日(火)19:00～
「幸田彦左まつり」(再放送)

- ◎NHK「名將の采配」
- ◎NHK「おしやれ工房今年こそ!めざせ理想のカラダ」

※1日～4日の放送時間は三河湾ネットワークHPをご覧ください。

今月のピックアップ番組 『蒲郡市吹奏楽団 第73回定期演奏会』

初回放送
1月1日(火) 午前10時00分～

放送期間 1月1日(火)～6日(日)

放送時間 1.3.5日 10:00～
1.3日 17:30～
2.4日 16:00～、22:30～
6日 22:00～

12月23日に開催された蒲郡市吹奏楽団第73回定期演奏会の模様を放送します。

蒲郡ポートレース中継 14:45～
※1/1～4 14:50～

★蒲郡ポートレース中継はデジアナ6ch、地上デジタル12chでご視聴いただけます。

12/30・31・1/1・2・3・4 中日スポーツ杯争奪2013新春特別覇者決定戦
1/8・9・10・11・12・13 JLC杯 開局20周年記念
1/18・19・20・21・22・23 サンクス東海杯争奪 第11回三河湾グランプリ
1/30・31・2/1・2・3・4 中日スポーツ賞 第33回 龍神杯争奪戦

※番組内容は変更することがございます。詳しくはHPをご覧ください。

三河湾ネットワークからプレゼント企画のお知らせ

毎月豪華プレゼントが当たる、ご利用者様へのプレゼント企画!

詳細は1月12日(土)～放送のマイHomeTown、プレゼント情報、または弊社ホームページをご覧ください。

ご加入希望の方はお気軽にお問い合わせ下さい。身近な情報もお待ちしています。

三河湾ネットワーク株式会社 〒443-0034 蒲郡市港町18-23 蒲郡商工会議所会館内2階 TEL(0533)69-7767 HP http://www.sky1.co.jp

取材日記 スタッフみんなで 更新中!

番組では紹介できなかった取材の裏話やオモシロネタも!

☞三河湾ネットワーク取材日記 検索