

形原地区支線バスに係る報告事項について

- 1 時刻表チラシ、周知について
- 2 車両ラッピングデザインについて
- 3 バス停留所デザインについて
- 4 出発式について

公共交通が変わります

市は、公共交通体系を一体的に改善することを目標とした「蒲郡市地域公共交通総合連携計画」を平成26年3月に策定しました。「子どもや高齢者が安心して移動することができる」「地域で創り、守り、育てあげる」持続性の高い公共交通体系の構築を目指して取り組んでいます。

安全安心課 ☎66•1156

あじさい



くるりんバス始動

形原地区支線バスの運行が始まります！

形原地区は「形原地区公共交通協議会」を立ち上げ、公共交通や交通空白地の問題に早くから取り組んでいました。形原地区をモデルとして、交通空白地解消のため、現在運行している鉄道や路線バスに接続する支線バスの運行を開始します。

愛称・シンボルマーク決定
あじさい くるりんバス

形原と言えば『形原温泉あじさいの里』。形原地区を優しいイメージのあじさいと重ねました。愛称ではくるくる回るバスと、三河地方の方言「ぐるりん」を合わせて親しみやすく覚えやすいものに、シンボルマークは、三河湾の青でぐるっとまわるルートを示しています。



運行の内容

開始時期

4月2日(木)

午前8時20分

運行頻度

・火、木、土曜日の週3日

・1日6便

・左回り、右回り

運賃

大人(中学生以上)

100円

小学生

50円

※未就学児は無料

10人乗りのジャンボタクシー

サイズ。形原地区以外の方でも

ご利用できます。狭い道も走ることが出来ます。

みんなが安心して乗ることができる

あじさい くるりんバス

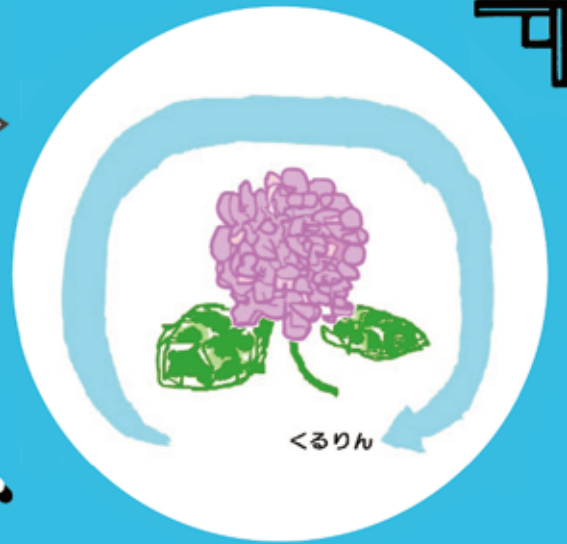

形原地区支線バス
あじさいくるりんバス

時刻表・路線図



運行日

- 週3日 火・木・土曜日
(運休日：年末年始 12/30~1/1)

運賃

- 大人：100円 (中学生以上)
- 小学生：50円
(障がい者等の介助者：1人分無料)

利用者

- 形原地区住民以外の方でも利用可能
- 乗車定員9人

バスの利用方法

- 発車時刻までにバス停に行きます。

- バスに乗車します。

- 運転手に行き先を伝えます。

- 運賃箱に運賃を入れます。

- 目的地のバス停で降ります。

お問い合わせ先

- 運行に関すること 蒲郡市安全安心課 0533-66-1156
- 運行状況に関すること 株式会社かね自動車 0533-68-5656

時刻表



● 左回り



● 右回り

停留所名	第1便	第2便	第3便
形原公民館	8:20	10:55	14:05
春日浦県営住宅	8:21	10:56	14:06
北浜海岸入口	8:22	10:57	14:07
北浜市営住宅	8:23	10:58	14:08
前野口	8:26	11:01	14:11
市川漁網前	8:27	11:02	14:12
名鉄三河鹿島駅	8:28	11:03	14:13
形北保育園東	8:31	11:06	14:16
岩上神社	8:33	11:08	14:18
金平	8:35	11:10	14:20
一色	8:37	11:12	14:22
宝喜神社南	8:38	11:13	14:23
8区集会場入口	8:40	11:15	14:25
形原温泉	8:42	11:17	14:27
大門	8:44	11:19	14:29
出口	8:46	11:21	14:31
あおば内科前	8:48	11:23	14:33
形中大鳥居	8:50	11:25	14:35
森 観音	8:52	11:27	14:37
形原神社	8:54	11:29	14:39
ユトリーナ		11:32	14:42
東中田	8:56	11:35	14:45
Aコープ形原店	8:57	11:36	14:46
しあわせ会館口	8:59	11:38	14:48
東上松	9:00	11:39	14:49
東戸甫井	9:03	11:42	14:52
サンカイ前	9:05	11:44	14:54
中町	9:06	11:45	14:55
上音羽	9:07	11:46	14:56
名鉄形原駅	9:08	11:47	14:57
蒲信形原支店前	9:11	11:50	15:00
形原公民館	9:13	11:52	15:02

停留所名	第1便	第2便	第3便
形原公民館	9:35	12:15	15:25
蒲信形原支店前	9:37	12:17	15:27
名鉄形原駅	9:40	12:20	15:30
下音羽	9:41	12:21	15:31
サンカイ前	9:42	12:22	15:32
東戸甫井	9:44	12:24	15:34
東上松	9:47	12:27	15:37
しあわせ会館口	9:48	12:28	15:38
Aコープ形原店	9:52	12:32	15:42
東中田	9:53	12:33	15:43
ユトリーナ	9:58	12:38	15:48
形原神社	10:01	12:41	15:51
森 観音	10:02	12:42	15:52
形中大鳥居	10:04	12:44	15:54
あおば内科前	10:05	12:45	15:55
出口	10:07	12:47	15:57
大門	10:08	12:48	15:58
形原温泉	10:12	12:52	16:02
8区集会場入口	10:14	12:54	16:04
一色	10:15	12:55	16:05
宝喜神社南	10:17	12:57	16:07
金平	10:19	12:59	16:09
岩上神社	10:21	13:01	16:11
名鉄三河鹿島駅	10:25	13:05	16:15
市川漁網前	10:26	13:06	16:16
前野口	10:27	13:07	16:17
北浜市営住宅	10:30	13:10	16:20
北浜海岸入口	10:31	13:11	16:21
春日浦県営住宅	10:32	13:12	16:22
形原公民館	10:35	13:15	16:25

※ユトリーナは開館時間にあわせて経由



主な利用方法例



A コーポ

◆◆◆営業時間 9:00~19:00◆◆◆

- 左回り 8:20 発乗車 → 8:57 着 【買い物】 右回り 9:52 発乗車
- 左回り 10:55 発乗車 → 11:36 着 【買い物】 右回り 12:32 発乗車

ユトリーナ

◆◆◆営業時間 13:00~21:00(受付 20:00 まで)◆◆◆

《 午前中の教室に参加して昼食を持ち込みする場合 》

- 右回り 9:35 発乗車 → 9:58 着 【10:30 教室】 左回り 14:42 発乗車

《 午前中の畑作業を行い昼食後に入浴する場合 》

- 左回り 14:05 発乗車 → 14:42 着 【入浴】 右回り 15:48 発乗車

形原公民館



《 13:30 開催の催しに参加する場合 》

- 右回り 12:15 発乗車 → 13:15 着 【13:30~15:00 催し】 右回り 15:25 発乗車

鉄道・路線バスの利用(蒲郡方面)



《 蒲郡駅方面に行く場合 》

- 左回り 1 便 8:20 発乗車 → 名鉄三河鹿島駅 8:28 着 + 名鉄形原駅 9:08 着
(駅 8:30 発) (駅 9:28 発)
(バス 8:46 発) (バス 9:11 発)
- 左回り 2 便 10:55 発乗車 → 名鉄三河鹿島駅 11:03 着 + 名鉄形原駅 11:47 着
(駅 11:26 発) (駅 11:53 発)
(バス 11:16 発) (バス 12:11 発)
- 右回り 1 便 9:35 発乗車 → 名鉄形原駅 9:40 着 + 名鉄三河鹿島駅 10:25 着
(駅 9:53 発) (駅 10:26 発)
(バス 9:41 発) (バス 10:46 発)
- 右回り 2 便 12:15 発乗車 → 名鉄形原駅 12:20 着 + 名鉄三河鹿島駅 13:05 着
(駅 12:23 発) (駅 13:26 発)
(バス 13:11 発) (バス 13:16 発)

鉄道・路線バスの利用(形原方面)



《 形原方面への帰りの場合 》

- 鉄道 名鉄蒲郡駅 13:41 発 → 名鉄三河鹿島駅 13:45 着 →
- バス 蒲郡市民病院前 13:42 発 → 蒲郡駅前 14:00 発 → 鹿島 14:09 着 →
→ 左回り 3 便 名鉄三河鹿島駅 14:13 発 → 形原公民館 15:02 着
- 鉄道 名鉄蒲郡駅 15:11 発 → 名鉄形原駅 15:18 着 →
- バス 蒲郡市民病院前 14:42 発 → 蒲郡駅前 15:00 発 → 形原駅前 15:15 着 →
→ 右回り 3 便 名鉄形原駅 15:30 発 → 形原公民館 16:25 着

路 線 図

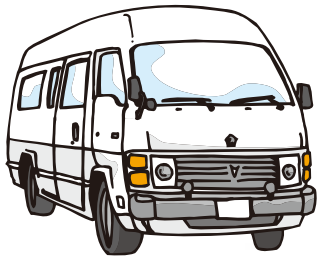

— 右回りルート
— 左回りルート

高齢者割引タクシーチケットの利用について

対象者 蒲郡市の住民基本台帳カードまたは
後期高齢者医療被保険者証を持っている満70歳以上の方
(平成27年に70歳になる方は、昭和20年生まれの方)

交付枚数 **1人100枚まで(50枚綴りを2冊)**
一度にお渡しできるチケットは1冊(50枚)です。
チケットを他人から譲り受けることはできません。
※チケットは、市役所本館1階の市民課でお渡ししています。
**受け取りの際は、顔写真付きの住民基本台帳カードまたは、
後期高齢者医療被保険者証をお持ちください。**

割引率 3割(タクシー会社が1割・蒲郡市が2割)
ただし、蒲郡市の2割は1,000円が限度です。
**※福祉タクシーチケットなど他の割引との併用はできません。
※迎車料金(110円)は割引対象になりません。**

割引区間 乗車地、降車地いずれも蒲郡市内の場合に限ります。

利用できるタクシー会社
かねー自動車、豊鉄タクシー(名鉄タクシー)

利用方法 **タクシー運転手に住民基本台帳カードまたは
後期高齢者医療被保険者証を提示し、
高齢者割引タクシーチケットの太枠内を記入のうえ、
運転手にチケットを提出してください。
※ご利用区間の欄は町名または施設名を書いてください。
※チケットの利用は、本人に限ります。**

タクシーチケット見本

No. <input type="text"/>	蒲郡市高齢者割引タクシーチケット No. <input type="text"/> (平成27年度用)																
平成27年度用	有効期間：平成27年4月1日～平成28年3月31日																
利用者控え	※太枠内は、利用者が記入してください																
利用日 乗車地 降車地 支払額	切り取り <table border="1"><tr><td>ご署名</td><td colspan="3"><input type="text"/></td></tr><tr><td>ご利用月日</td><td colspan="3">月 日</td></tr><tr><td>ご利用区間</td><td>乗車</td><td>降車</td><td></td></tr><tr><td>市負担額</td><td>円</td><td>車両番号</td><td>運転手</td></tr></table>	ご署名	<input type="text"/>			ご利用月日	月 日			ご利用区間	乗車	降車		市負担額	円	車両番号	運転手
ご署名	<input type="text"/>																
ご利用月日	月 日																
ご利用区間	乗車	降車															
市負担額	円	車両番号	運転手														
	<チケット使用可能会社> かねー自動車 68-5656 57-3161 豊鉄タクシー 69-3211 68-7241																
	安全安心課																

高齢者割引タクシーチケットの利用について

公共交通機関との組み合わせで高齢者割引タクシーチケットの広がる使い方

行きはバスでお気軽に、帰りはタクシーで好きな時間に。
バスとタクシーを組み合わせることで、より賢く利用いただけます。

4月から路線バスがより便利に、使いやすくなります。

- ・三谷、大塚方面～市民病院間の一部で乗り換えせずに利用できるようになります
- ・蒲郡駅から市民病院を回る蒲郡町部ルートが右回り、左回りの運行になります。
- ・水竹町、宮成町地区の大規模商業施設に行きやすくなります。

形原地区では、4月より形原地区支線バス
「あじさい くるりんバス」が運行されます。

- ・週3日、火、木、土曜日に1日6便で運行します。
- ・1乗車100円でご利用いただけます。
- ・形原地区以外の方もご利用いただけます。

それぞれ詳しくは、広報がまごおり平成27年3月号をご覧ください。

高齢者割引タクシーチケットご利用の際は乗り合わせてご利用ください。

乗り合わせてご利用いただくと・・・

- ・どなたかお一人のチケットで利用できるの、より多く利用できるようになります。
- ・料金をみなさんで割ってお支払いすれば、一人あたりの支払いが安くなります。
- ・みなさんでお出かけすることで、より親睦を深めることができます。

お問い合わせ先：蒲郡市役所 安全安心課
TEL：66-1156

形原地区支線バス「あじさいくるりんバス」車両ラッピング



※左回り、右回りの表示は、ダッシュボード上に表示。

バス停デザイン

1/10
(スケール)

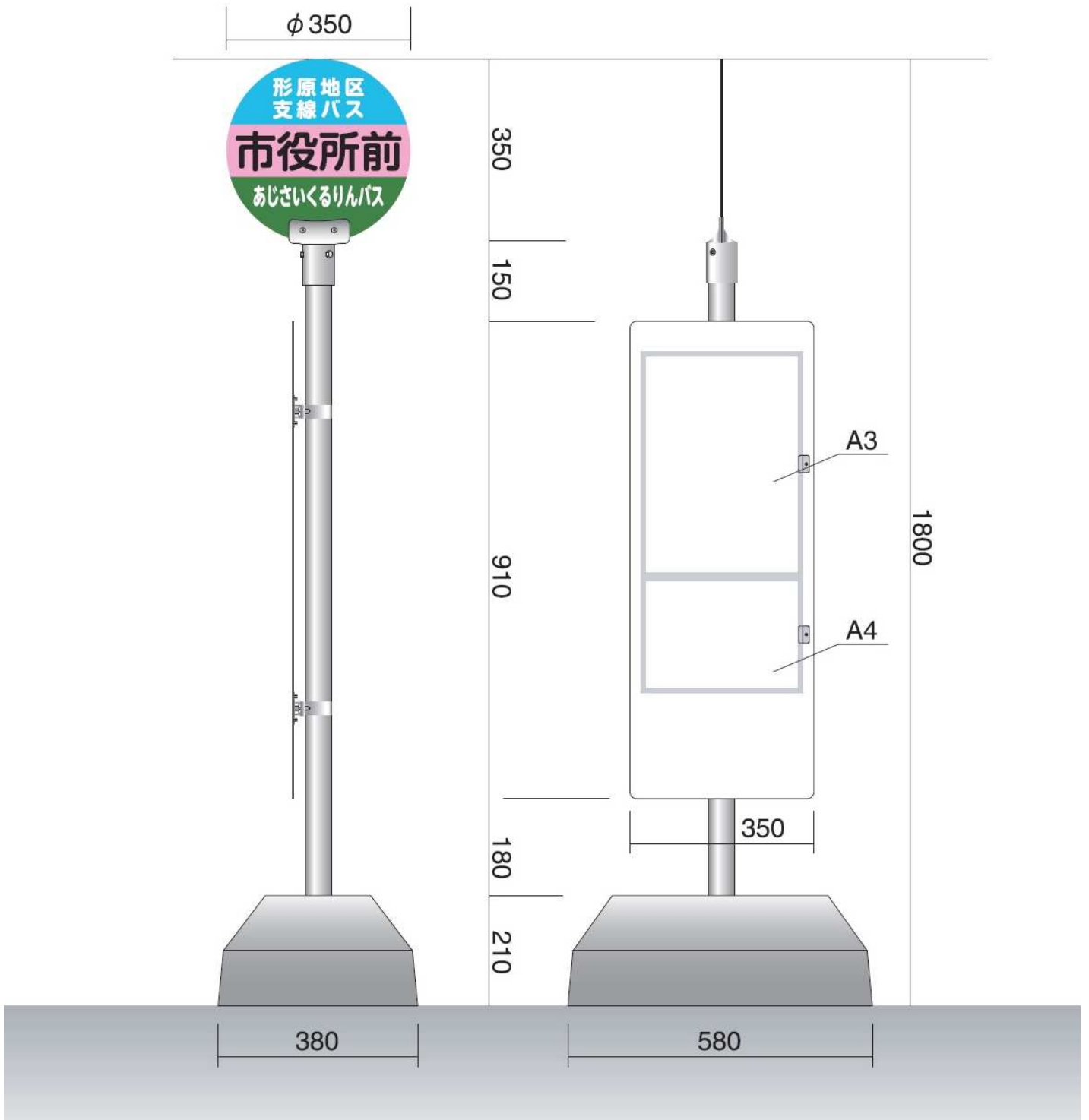

形原地区支線バス あじさい くるりんバス

春日浦県営住宅

① 形原公民館 **左回り** ② 北浜海岸入口

運行日：火曜日・木曜日・土曜日

運休日：年末年始（12月30日～1月1日）

1便	08:21
(右回り)	(10:32)
2便	10:56
(右回り)	(13:12)
3便	14:06
(右回り)	(16:22)

運賃

バスの利用方法

大人（中学生以上）：100円
小学生：50円

※小学生未満

障がい者等の介助者1名分：無料

- ①発車時刻までにバス停に行きます。
- ②バスに乗車します。
- ③運転手に行き先を伝えます。
- ④運賃箱に運賃を入れます。
- ⑤目的地のバス停で降ります。

※状況により遅延する場合がございますのでご了承ください。

問い合わせ先：

●運行に関すること 蒲郡市交通防犯課 0533-66-1156

●運行状況・忘れ物に関すること 株式会社かね一自動車 0533-68-5656

※ユトリーナは開館時間にあわせて経由します。

左回りルート

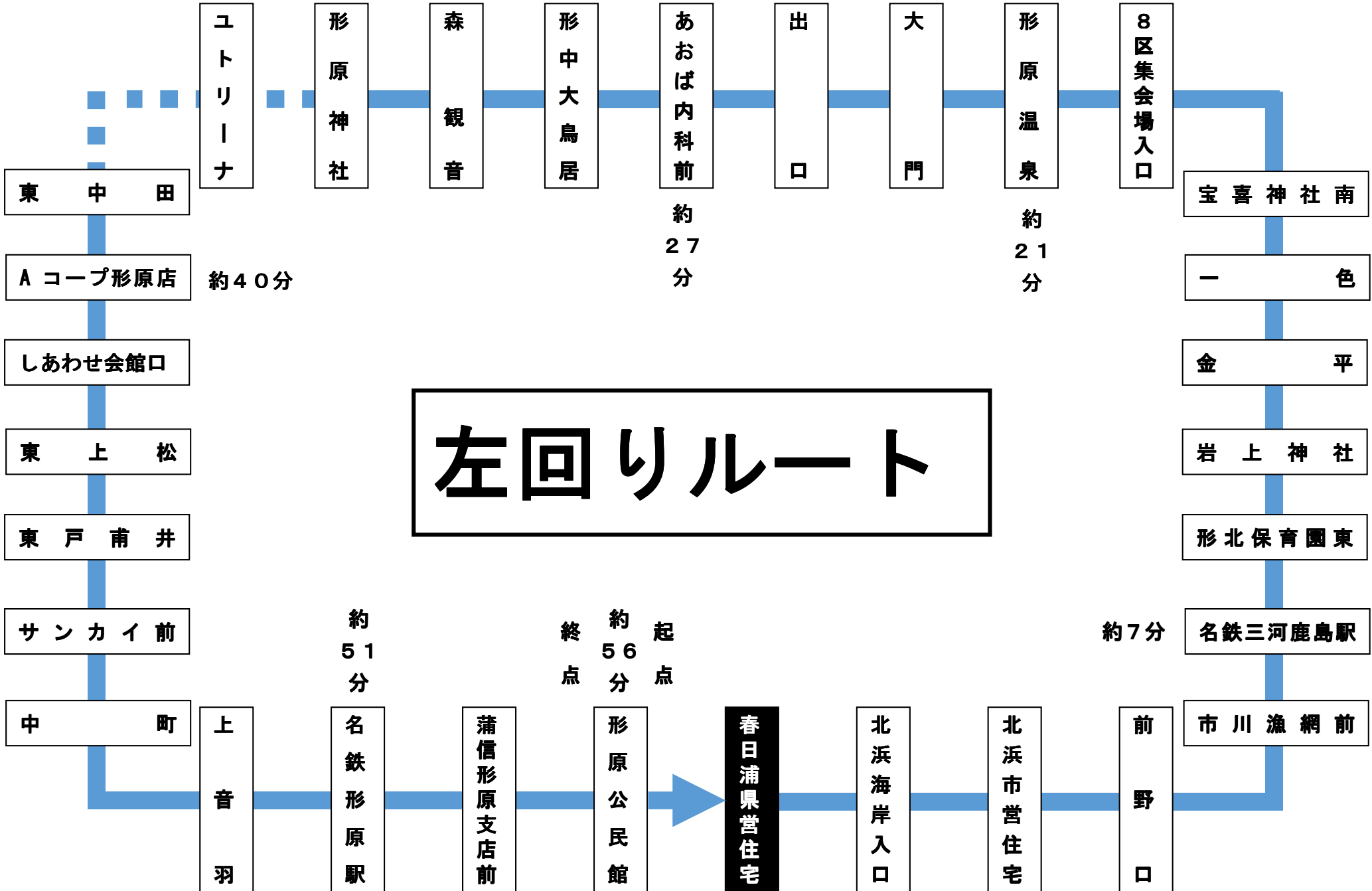

東中田

A コープ形原店

しあわせ会館口

東上松

東戸南井

サンカイ前

中町

ユトリーナ

形原神社

森観音

形中大鳥居

あおば内科前

出口

大門

形原温泉

8区集会場入口

宝喜神社南

一色

金平

岩上神社

形北保育園東

名鉄三河鹿島駅

市川漁網前

約40分

約27分

約21分

約51分

約56分
起点
終点

約7分

春日浦県営住宅

形原地区支線バス「あじさいぐるりんバス」出発式

日 時 平成 27 年 4 月 2 日 (木)

午前 8 時 50 分

会 場 形原公民館

式 次 第

- 1 開会
- 2 市長あいさつ
- 3 蒲郡市議会議長あいさつ
- 4 形原地区公共交通協議会会長あいさつ
- 5 事業概要説明
- 6 来賓紹介
- 7 愛称・シンボルマーク採用者記念品贈呈
- 8 アトラクション
- 9 テープカット
- 10 閉会