

闇夜に浮かぶ



古代の生命

今月の特集

- ◆ 稲葉市長 2期目に向けて
- ◆ みんなが暮らしやすくなるために
- ◆ 再生医療のまちづくり



広報紙をスマートフォンへ配信します。

ぼくとわたしの 写真館



宇佐美来希らいくん (豊岡町)
平成26年3月生まれ

家族から一言

お兄ちゃんの真似をするらいくん。大きく育ててくれてありがとうとね♥これからもかわいい笑顔で癒してね♥

尾崎由佳ゆかちゃん (形原町)
平成26年3月生まれ

家族から一言

いつもにこにこ元気いっぱい。お姉ちゃんが大好きな由佳。これからも姉妹仲良く元気に大きくなってね。



山田悠仁はるとくん (栄町)
平成26年6月生まれ

家族から一言

明るく元気でたくましい、心優しい子に育ってね。



募集 このコーナーに登場するお子さん(対象:おおむね2歳児以下)を募集します。掲載を希望される方は、秘書広報課(☎66♦1145)または市ホームページ「広報がまごおり」からお申し込みください。

目次 Contents

表紙解説	2
ぼくとわたしの写真館	2
稲葉市長 2期目に向けて	3
みんなが暮らしやすくなるために	4-5
再生医療のまちづくり	6
遊びにおいでよ児童館へ	7
蒲郡の歴史 生命の海から	8
読む水族館 図書館だより	9
保健センター便り	10-11
市民相談	12
行ってみよう!やってみよう!	13
お知らせ	14-29
クイズまちがいさがし	30
ふれあい宅配便	31

今月の表紙 蒲郡シテイドレッシング

蒲郡駅前を中心に広がるイルミネーション。駅南の、海をイメージした光の波は生命の海科学館へも届き、壁面には光る古代生物が!三栄製網株式会社とがまごおり若者サポートステーションの協力により、寒い夜にもロマンとファンタジーを届けます。(よ)



***** 有料広告 *****

大工工事
外廻りの各種補修・内部の天井・壁・床などの補修、その他雑工事

給排水・下水工事
給排水設備機器及びつまりなどの工事
浄化槽→下水

電気
室内照明器具・屋外灯
コンセント・冷暖房機の設置

左官
ブロック・レンガ・タイル
壁の塗り替え

エクステリア
門扉・フェンス・スチール製
物置・カーポート・テラス・塀
の取付け・人工芝・バルコニー
サランムシ他

水まわり
浴室・台所・便所
などの改造工事

屋根
雨漏りの補修
ふき替え
しっくい工事
板金工事

各種塗装
トタン・プレハブ
モルタル住宅の
つみ吹付け
ペンキの塗り替え

内装・インテリア
クッションフロアー
カーペットの敷き込み
かべ紙・クロスなどの
貼り替え・畳の取り替え
表張・各種ブラインド

建具
アルミサッシ窓・機
木造建具各種・
網戸の取り替え・
玄関ドア交換

その他造園工事
設計致します

・解体工事 エアコン
・介護保険による住宅改修

見積り・現場調査 無料!

お電話1本、即日お伺いします
お電話での価格の問合せOK!
責任施工アフターメンテナンスもおまかせ!

家のムズムズ
Let'sに
おまかせ!

0120-583-135

リフォーム専門店
リフォーム Let's 蒲郡店
三河地区6店舗

〒443-0104 蒲郡市形原町東欠ノ上17番地 (営業時間 AM10:00~PM6:00 日曜定休)
TEL(0533)58-3133 FAX(0533)58-3134 E-mail: reform@sk2.aitai.ne.jp

※財源確保のため有料広告を掲載しています。広告については市が推奨するものではありません。内容については直接広告主へお問い合わせください。

稲葉市長 2期目に向けて

秘書広報課 ☎66・1161

任期満了(11月6日)に伴い行われた蒲郡市長選挙において、稲葉市長が再選を決めました。これからの蒲郡のまちづくりに向けて、決意新たに稲葉市政2期目のスタートです。



一歩ずつ、誠実に、全力で

多くの市民の皆さんのご支援により、2期目の蒲郡市政を任せていただくこととなりました。これまでの長年の公務員生活と市長職4年で培ってきた知識と経験を生かし、本市の将来に向けて躍進と発展を目指し、市民の皆さんが安心して暮らせ、幸せを感じていただける町づくりに、一歩ずつ、誠実に、全力で取り組んでまいります。

蒲郡市の将来の設計図としてのマニフェストは、3つの柱を中心に考えました。

一つ目は「堅実な行財政運営」

二つ目は「産業の振興・働く場の確保」

三つ目は「安全で住みやすい、魅力ある町づくり」

この中でも一番の力点を置くところは「堅実な行財政運営」であります。日本の将来人口が減少していく少子高齢化の中で、将来を見据えた、本市の身の丈にあった行財政を、今のうちから手掛けていくことが最大の目標です。公共施設の見直し、公共事業の推進を図りながら市債の削減と、待ったなしの現状であります。

市民の皆さんの意見を聞き、話し合いを通して、子ども達には夢を、若者にはやりがいと住みたくなる町づくりを、高齢者には住んでよかったと思える町づくりに努める決意であります。市民の皆さんのいっそうのご支援を賜りますよう、お願い申し上げます。

蒲郡市長 稲葉正吉

差別をなくすために

障害を理由とする差別の解消の推進に関する法律（障害者差別解消法）

差別と規定されるのは

- ①障がい者を理由にサービスの提供を拒否したり、制限や条件をつけること
- ②障がいのある方から何らかの配慮を求められても、できる範囲の合理的配慮を行わないこと

差別しないことはもとより、障がいのある方一人一人にとって「何が必要か？」を考え、その状況に応じた工夫や配慮を、お金や労力などの負担がかかりすぎない範囲で行うことが重要です。

- ・利用しにくい施設や設備
- ・実情に合わない制度
- ・障がいのある方の存在を意識していない慣習、文化など
- ・障がいのある方への偏見

これらを取り除くための
時間・ルール・施設を変える
補助・サービスを提供する

合理的配慮ってこんなこと

- ・車いすの方が電車などの乗り物に乗る時に手助けをする
- ・歩く速度を合わせる
- ・手話のできる人を配置する
- ・本人に対して、どこにいることがいいかを聞く（位置や距離など、聞こえやすいか、介助しやすいか、安心するか）
- ・手助けが必要か確認する



車椅子を押してあげたり、窓口では椅子を移動させて受け付けしやすくします。



要望があったとき、窓口到手話通訳者を配置します。筆談で応じることもあります。

手話通訳者・要約筆記者が、講演会や窓口などで活躍しています。

派遣依頼は、障がいのある方の希望や同意の上で、派遣日の7日前までに手話は福祉課、要約筆記者は社会福祉協議会へご相談ください。

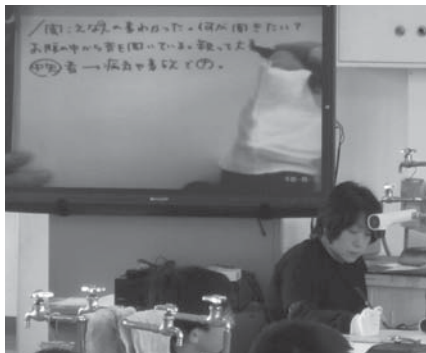

要約筆記者は話した内容を要約し、文字に書いて表示します。

「虐待かもしれない」と思ったら

まずはご相談ください。

虐待の事実自体が分かりにくく見えにくかったり、虐待している人が隠したりすることがあります。その相談が虐待防止の大事な一歩です。

障がい者への虐待に関する相談

- 平日（午前8時30分～午後5時15分）
福祉課 ☎66♦1106 FAX66♦3130
障がい者虐待防止センター ☎68♦3612
- 平日夜間（上記以外）・休日（24時間）
市役所当直 ☎66♦1111 FAX66♦1207
※一度当直で受付をしてから、福祉課担当者から折り返しご連絡します。

- ◎個人情報厳守します。
- ◎相談を受け、関係機関が連携して事実確認を行います。

26年度の相談件数 14件
（うち児童対象3件）
確認し、実際に虐待があった件数 3件
（うち児童虐待1件）

みんなが暮らしやすくなるために

障がいがあってもなくても、誰もが分けへだてなく、お互いを尊重して暮らしたり働いたりできる豊かな共生社会の実現を目指して、平成28年4月から施行される「障害者差別解消法」など、法律や制度による整備が進んでいます。

例えば、こんなことは……？

障がいを理由にお店やアパート、習い事教室などに入ることを断られた

暴力を振るわれたり、暴言を吐かれている

入り口までの通路にでこぼこがあったり、大きな石がころがっていて歩きにくい

視覚・聴覚障がいのある方がいると伝えていたのに、情報が伝わる配慮がなかった

食事を取らせる、病院に連れて行くなどの、必要な介助を受けていない

これは**差別**にあたります

平等に扱われるべきなのに
不平等な扱いを受ける
(横の関係の乱れ)

これは**虐待**です

保護される人が保護するべき人から
不利益をこうむっている
(縦の関係の乱れ)

差別や虐待は、障がい者を取りまく環境から自由や平等を奪ってしまいます

保護者、福祉施設職員、事業主など

社会

障がい者

社会



「思いやり」を個人から社会へ

差別や虐待がいけないということはみんながわかっていることです。しかし、結果的に障がいのある方が、得られるべき機会が奪われて不平等な扱いを受けたり、尊厳を傷つけられることがあります。

日本では「思いやり」「気づかい」の心が根付いています。その心を、個人の心だけでなく、社会全体として行うよう制度に示したものが「障害者差別解消法」です。今まで「正しい」「十分だ」と思っていた対応が、十分じゃなかったかもしれないと、改めて見つめ直し、考え方や対応に工夫や幅を持たせることが必要になります。

障がい者だから、という視点ではなく、「一人一人の必要とすることを考えて、その状況に応じた工夫や配慮」を行うことで、高齢者や子ども、社会全体が暮らしやすくなります。

再生医療のまちづくり

市では再生医療の普及・実用化に向けての取り組みを始めました。「蒲郡市ヘルスケア計画」の基本方針のひとつで、この計画に基づき①市民が健康で長生きできるまち②産業振興とヘルスケアが調和し、技術革新を生み、持続的な成長が可能となる豊かなまちづくりを推進しています。

◆再生医療の実用化に向けて

再生医療のまちづくりを推進するための事業を企画・運営することを旨とする「蒲郡再生医療産業化推進委員会」を立ち上げ、8月には「蒲郡再生医療産業化サミット」を開催しました。

サミットでは、再生医療の研究から実用化まで一連の流れに関わる専門家など約100人が参加し、実用化に向けたさまざまな課題について、産学官による活発な討議を行いました。そして議論の結果をまとめた「蒲郡再生医療産業化サミット宣言」が採択されました。



(宣言一部抜粋)

難病や治療法のない疾患に苦しむ患者を救うため(中略)
再生医療を、安全、有効かつ迅速に国民に届けることを第一とする。

全文は市ホームページ [サミット宣言](#) で [検索](#)



◆市民病院の新たな取り組み

市民病院は、自治体病院として全国で初めて「特定認定再生医療等委員会」の設置認可を厚生労働省から受けました。この委員会の役割は、国内の医療機関が再生医療を患者に提供するために国に提出する計画について、事前に審査会を開いて意見を述べることです。

再生医療の産業化・実用化の推進に大きな一歩を踏みだしました

市民講座『再生医療』を知っていますか？

再生医療とは、どんな医療で、どんな未来が考えられるのか。最先端の研究者がわかりやすく紹介します。

とき 平成28年2月27日(土) 午後1時30分～3時30分

ところ 蒲郡商工会議所 コンベンションホール

講師 東京女子医科大学先端生命医科学研究所 名誉教授・特任教授 岡野光夫

武庫川女子大学健康・スポーツ科学部 教授 脇谷滋之

座長 (株)ジャパン・ティッシュ・エンジニアリング

取締役常務執行役員 畠 賢一郎

申し込み 2月19日(金)までに電話またはファクスで住所・氏名を企画政策課(FAX66♦1190)へ。

参加費無料

中高生の参加も
お待ちしております！

※平成28年3月20日(日)に大阪国際会議場で行われる再生医療に関する市民講座に、市内中高校生が参加できる研修会を企画しています。詳細は、後日ご案内します。



12
がつ

遊びにおいでよ 児童館へ

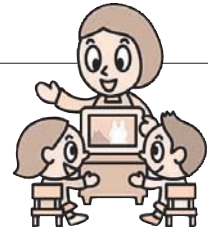

りよう
じかん

午前9時～午後5時

おや
すみ

6・13・20・27日(日)、23日(祝)、29日(火)～31日(木)

行 事

絵本の
読み聞かせ

幼 乳幼児向け
小 小学生向け

体操・リズム
親子遊び

小中学生の遊び

こどもと
家庭相談日

児童館名

みや
児童館

☎ 67・0077

幼 毎週(火)
10時30分～
小 1、15日(火)
16時～

● 4、11日(金)
10時30分～
● 2、16日(水) 10時30分～
赤ちゃんサロン
● 18日(金) 10時30分～
クリスマス会

● 3日(水) 16時～ 交通安全教室
● 5、19日(土) 10時～ 将棋教室
● 12、26日(土) 14時～ みんなで遊ぼう
● 17日(水) 15時～ クリスマス会
人形劇「わわわ」
● 24日(水) 15時30分～ 卓球教室

● 8日(火)
14時30分～16時30分
● 22日(火)
10時～正午

ちゅうぶ
児童館

☎ 68・0066

幼 22日(火)
10時30分～

● 2日(水) 4、11日(金)
10時30分～
● 9日(水) 10時30分～
クリスマス会
● 1、15日(火) 10時30分～
赤ちゃんサロン

● 毎週(水) チャレンジ工作
● 17日(水) 16時～ お楽しみ会

● 3日(水)
14時30分～16時30分
● 18日(金)
10時～正午

にしうら
児童館

☎ 56・0450

幼 11日(金) 10時30分～
25日(金) 11時～
おはなし宅急便
小 4日(金)
15時30分～

● 2、9、16日(水)
10時30分～
● 3日(水) 10時～
赤ちゃんサロン(計測)

● 5日(土) 13時30分～ 卓球教室
● 10日(水) 15時30分～ みんなで遊ぼう
● 16日(水) 14時～ 防犯訓練
● 17日(水) 16時～ 科学あそび

● 16日(水)
14時30分～16時30分

りよう
じかん

午前9時～午後5時

おや
すみ

7・14・21・28日(月)、23日(祝)、29日(火)～31日(木)

おおつか
児童館

☎ 59・6671

幼 毎週(水)
11時30分～
18日(金) 11時～
小 16日(水)
15時30分～

● 毎週(火) 10時30分～
● 11日(金) 10時30分～
赤ちゃんサロン
● 17日(水) 10時30分～
クリスマス会

● 3日(水) 15時30分～ かがく遊び
● 5日(土) 10時30分～ 将棋で遊ぼう
● 10日(水) 15時30分～ みんなで遊ぼう
● 12日(土) 15時30分～ 卓球で遊ぼう
● 25日(金) 14時～ クリスマス会

● 8日(火)
10時～正午
● 22日(火)
14時30分～16時30分

しおつ
児童館

☎ 68・8515

幼 毎週(金)
10時30分～
小 22日(火)
15時30分～

● 2、9、16日(水)
10時30分～
● 15日(火) 10時30分～
赤ちゃんサロン(計測)

● 3日(水) 15時30分～ 不審者訓練
● 10日(水) 15時30分～ ワークショップ
● 17日(水) 15時30分～ お楽しみ会
● 19日(土) 13時15分～ 作ろう遊ぼう
● 24日(水) 14時～ クリスマス会

● 2日(水)
14時30分～16時30分
● 16日(水)
10時～正午

かたはら
児童館

☎ 57・1422

幼 4、18日(金)
11時30分～
10日(水) 11時～
小 8日(火)、10日(水)
16時～

● 毎週(水) 10時30分～
● 11日(金) 10時15分～
赤ちゃんサロン(計測)
● 22日(火) 10時30分～
とんとんくらぶ

● 17日(水) 15時30分～ つんで遊ぼう
● 24日(水) 15時30分～ お楽しみ会

● 10日(水)
10時～正午
● 24日(水)
14時30分～16時30分

りよう
じかん

午前9時～午後5時

おや
すみ

1・8・15・22日(火)、23日(祝)、29日(火)～31日(木)

がまごおり
児童館

☎ 67・8515

幼 2、9日(水)
10時30分～

● 毎週(水) 10時30分～
● 13日(土) 10時30分～
パパとあそぼう
● 16日(水) 10時30分～
赤ちゃんサロン、
クリスマス会

● 4、11日(金) 15時30分～ みんなであそぼう
● 12日(土) 14時～ 工作遊び

● 3日(水)
14時30分～16時30分
● 17日(水)
10時～正午



明治5年8月に学制が公布され、近代教育制度が始まる以前の庶民の教育機関は寺子屋でした。愛知県教育委員会『愛知県寺子屋一覽（愛知県教育史 古代・中世・近世編 別冊）』によれば、蒲郡市域には、およそ80カ所の寺子屋があり、その多くは19世紀中頃の天保期以降に開設されました。

蒲郡の寺子屋と筆子塚

「寺」の字が示すように、市域の半数以上の寺院には寺子屋が設けられており、僧侶がその師匠を務めていました。それ以外にも、医者や神官、武士、旧家の当主などの知識人層が師匠を務めた寺子屋がありました。永島藤十郎治重や竹内半右衛門は、上ノ郷村の庄屋を務めながら、寺子屋で10数人の子どもたちに教えていました。子どもたちは7歳前後で寺子屋に入り、筆子と呼ばれました。指導を受けるのは3〜5年ほどであったようですが、学習期間を終えても、寺子屋の師匠と筆子の間には生涯師弟関係が続く深い絆がありました。師匠が亡くなると、故人を偲ぶ筆子たちによって墓や塔が建立されました。そのことを示す「筆子中」の文字が永島藤十郎治重や竹内半右衛門の墓石にも刻まれています。このような墓は「筆子塚」と呼ばれており、市域でも40基あまり確認されています。



永島藤十郎治重の筆子塚
(神ノ郷町)

知は新世界への道しるべ

宵や夜明けの星空を、国際宇宙ステーション（ISS）がこうこうと輝きながら横切ることがあります。ちょうど今、日本人宇宙飛行士の油井亀美也さんが長期滞在されています。あの光の中に人がいる、と思いつながら見上げると、ISSと私たちの間には薄い空気以外何も無いのだということがあらためて胸に迫り、夜空が一味違って見えるから不思議です。科学館には、約400万年前の足跡の化石レプリカが展示されています。人類最古の2足歩行の証拠とされているもので、数々の分析から、火山から逃げる途中の家族のものと考えられています。そうと



視点かわれば品変わる…?



※こ(んな感じ)のTシャツは実在します。…お気に入りです。

知って見直すと、何の変哲もないはだしの跡に、古代の風景が浮かび上がってきます。時には趣味の違う友人知人と、お出かけしてみてもいいかがでしょう。同じ景色の前にながら、もしかしたら違う世界を見つめていくかも…？

生命の海から

館長 山中敦子

生命の海科学館
☎66・1717



図書館 だより

図書館 ☎ 69♦3706

おしえて! 図書館 (レファレンス)

Q クリスマスカードを手づくりして友達に贈りたいな。参考になる本はありますか?

A こんな本はいかがでしょう? 季節ごと、イベントごとのポップアップカードの作り方がたくさん載っています。素敵な手づくりカードでお友達を驚かせちゃいましょう。



かんたん 楽しい 手づくりカードBOOK

やまもとえみこ / 著
日本ヴォーグ社

レファレンスとは情報や本などを探すお手伝いをする図書館のサービスのひとつです。

図書館に入った本



毎月1,000冊以上の本が入ります。
一部をご紹介します♪

『まにまに』
西 加奈子 / 著 KADOKAWA

『だから、生きる』
つんく♂ / 著 新潮社

『さる年のゆる文字年賀状』
宇田川 一美 / 著 誠文堂新光社

『ホットケーキミックスでイベント
おやつ大集合!』
主婦の友社

貸出中の場合もありますので、本が見当たらない時はお気軽に職員にお尋ねください。

空飛ぶタカアシガニ

■タカアシガニ、アメリカへ

10月初旬、大阪の業者と組んで、形原で水揚げされたタカアシガニの赤ちゃんをアメリカ・ネブラスカ州オマハの水族館へ生きたまま輸送することになった。入念に段取りを組んで元気な2匹を選んで送り、飛行機に乗って無事にアメリカに着いた。タカアシガニは現地の水族館で大人気となった。話題が広がり、今度はフロリダの水族館からも注文が来た。フロリダへ送るからカニが欲しい、と形原

の漁師さんに伝えると、フロリダなんて俺が行きたいよ!俺を送ってくれよ!と言って仰天していた。タカアシガニはアメリカでは採れないので「ジャパニーズジャイアントスパイダークラブ(日本のでっかい蜘蛛みたいなカニ)」と呼ばれ貴重で人気だそうだ。ただし、大きいものは死亡したり脚が取れたりして成功率が低く、30センチほどの小さな赤ちゃんしか送れない。それでも生きたまま無事に運ぶには途中の飛行場で水を入れ換えたりして、人件費やリスクを入れると目玉が飛び出るほどの



水族館



館長 小林龍二

竹島水族館
☎ 68♦2059

額になってしまふ。水1キロあたりで数千円もかかるそう。水がないとカニは安全に確実に生きたまま運べないので、水だけでも高いコストがかかってしまう。無事にタカアシガニの輸送ができたので、お礼に大阪の業者を介してオーストラリア産のフグを手に入れて展示した。日本の水族館で数値しか展示していない非常に貴重で高価なフグ。カニがフグになって帰ってきた。よかったよかった。

■通訳飼育員大活躍

アメリカからやってきた2人の対応に非常に助かったのは飼育員の塚本の存在であった。塚本は少年時代をアメリカで過ごしていたので少しの英語と少しの日本語と多くの三河弁が話せる、と不安げに言った。すぐに採用され通訳となって活躍。おかげで閉館後は一緒にご飯を食べに行つてさまざまな話をしてアメリカ人は笑顔で帰って行った。めでたしめでたし。

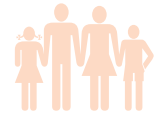

がん検診を受けましょう! ~ワンコインがん検診~
 今年度の受診は2月末までです。

■平成23年に多かったがんは…

	1位	2位	3位	4位	5位
男性	胃	前立腺	肺	大腸	肝臓
女性	乳房	大腸	胃	肺	子宮

資料：国立がん研究センターがん対策情報センター



平成26年度に蒲郡市のがん検診で見つかったがんは、大腸がんが1位で、およそ1,000人に6人でした。

■平成23年にがんにかかった人は…

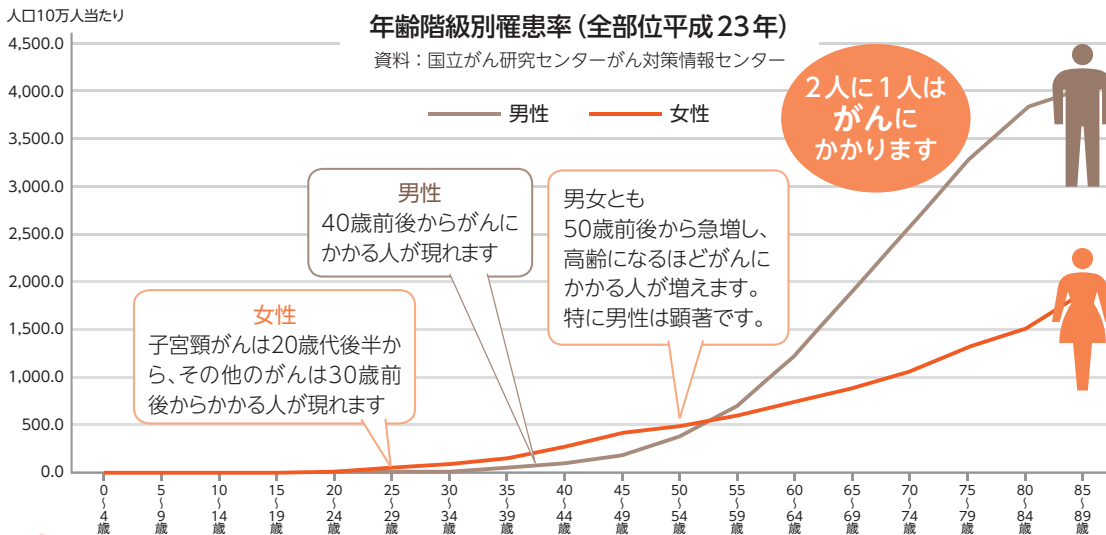

50歳前後からがんにかかる人が急増します。予防的に40歳からのがん検診受診が大切です!

■蒲郡市では1種類500円(ワンコイン)でがん検診を受けることができます。

自分のため、家族のため定期的ながん検診を受けましょう。

※ 受診を希望される方は、がん検診受診票冊子を送付しますので、保健センターにお電話ください。

種類	対象年齢(年度末の年齢)	自己負担金	受診期間	受診方法
胃がん	40歳以上	各500円	2月29日(月)まで	がん検診受診票冊子を持って市内受託医療機関で受診(検診内容・医療機関により予約が必要です)
肺がん				
大腸がん				
前立腺がん	51歳以上で奇数年齢の男性		乳がん検診X線予約は12月28日(月)まで	
子宮頸がん	20歳以上の女性で2年に1回			
乳がん	40歳以上の女性で2年に1回			

●大腸がん・乳がん・子宮頸がん検診は以下に該当する方は、今年度無料で受診することができます。(年齢は平成27年4月1日現在) ※無料の機会は今年度のみです。ぜひ受診を!

乳がん	40・42・45・47・50・52・55・57・60歳で過去5年間市の乳がん検診未受診の方
子宮頸がん	20・22・25・27・30・32・35・37・40歳で過去5年間市の子宮頸がん検診未受診の方
大腸がん	40・45・50・55・60歳の方

※上記の方には、受診票と無料クーポン券のついた冊子を6月末に郵送しております。届いていない方、紛失された方は保健センターまでご連絡ください。

12月の健康カレンダー

ところ：保健センター

名称	とき	受付時間	対象、持ち物など(※母子手帳)
母子手帳の交付と妊婦相談	7・14・21日(月)	午後1時30分～3時	妊娠届出書を交付された方
パパママ教室(予約制)	12日(土)	午前9時20分～9時30分	妊婦さんとその夫 バスタオル、体操のできる服装(※)
子育て相談	3日(休)	午前9時30分～11時30分	栄養、歯科相談もできます(※)
もぐもぐ教室(離乳食前期)	17日(休)	午前9時45分～10時	5～6カ月児(※)
カミカミ教室(離乳食後期)	9日(休)		9～10カ月児(※)
2歳児教室	11日(金)	午前9時45分～10時	2歳の誕生日児
はじめての歯科健診とフッ素塗布	4日(金)	午後1時～1時45分	1歳2～3カ月児
2歳児歯科健診とフッ素塗布	18日(金)	午後1時～1時45分	2歳～2歳3カ月児
健康相談・栄養相談・歯科相談(予約制)	25日(金)	午前9時30分～11時	どなたでも 健康手帳(お持ちの方)

◎4カ月・1歳8カ月・3歳児健康診査は対象の方に個別通知します。

名称	とき	集合時間	集合場所など	雨天時
蒲南コースを歩こう会(ノルディックウォーキング)	7日(月)	午前9時30分	商工会議所	勤労福祉会館
みんなで楽しく無理なく歩こう	14日(月)	午前9時	若宮公園時計塔前	中止
脱メタボのための筋トレ・脳トレ実践教室	12日(土)	午前9時30分～11時30分	市民会館東ホール(筆記用具・タオル)	—

知っ得講座！健康情報

健康食生活実践塾(高血圧予防編)

とき 1月30日(土) 午前10時～午後1時 ところ 保健センター 対象 市内在住の方
 定員 30人(定員を超えた場合は抽選) 参加費 500円
 内容 講話「減塩対策で高血圧を予防しよう!」、調理実習(ブリの照り焼き、青菜のごま和え、れんこんのすりおろし汁) 持ち物 エプロン、三角巾、ふきん、筆記用具
 申し込み 1月20日(水)までに電話、FAXで教室名・氏名・生年月日・電話番号を保健センターへ。

平成28年健康運動カレンダーを配付します(先着300人)

ウォーキングがテーマのポスター型カレンダーを配布します。
 配布開始日 12月10日(木)
 配布場所 保険年金課、体育センター、図書館、保健センター

統合失調症家族教室のお知らせ

病気への理解と支援方法を学ぶために、家族教室を開催します。
 ①1月8日(金) ②1月25日(月) ③2月15日(月) 午後2時～
 対象 統合失調症で治療中の方のご家族 会場 豊川市社会福祉会館(豊川市諏訪3-242)
 申し込み 電話で豊川保健所健康支援課(☎86・3626)へ。



献血を実施します

とき 12月25日(金) 午前9時30分～正午、午後1時～4時
 ところ 市役所1階ロビー 持ち物 本人確認できるもの(運転免許証など)
 対象 17～69歳の方 ※体調や条件によってはできない場合もあります

がん検診、ヤングエイジ健診を受けましょう。
 受診票をご希望の方はご連絡ください。

在宅医などへのお問い合わせ

在宅当番医(テレホンガイド) ☎67・2828
 休日急病診療所 ☎67・2555
 休日歯科・障がい者歯科診療所 ☎69・8020

保健センター HP アドレス <http://www.city.gamagori.lg.jp/site/hokencenter/>



市民相談12月

お気軽にご相談ください。
相談は無料。秘密厳守です。

※各日とも正午～午後1時は除く

名称	とき 相談員	ところ 問合せ
よろず相談(人権・行政・困りごと・いじめなど)	12月2日(木) 榎本 保、金澤佳子	市民相談室 市民課 ☎66♦1110
	12月9日(木) 村瀬法晃、白川節子	
	12月16日(木) 新美和彦、佐伯ひな子 午前10時～午後4時	
法律相談〈予約制〉 (予約開始日:予約受付は午前8時30分から)	1月6日(木)(12月28日(月))、1月13日(木)(1月4日(月)) 午後1時～4時 弁護士	勤労福祉会館相談室 ☎69♦3911
	12月25日(金)(12月14日(月))、1月8日(金)(12月28日(月)) 午後1時～4時 弁護士	
家庭・子育て相談	月～金曜日 午前9時30分～午後5時 家庭児童相談員	家庭児童相談室 ☎66♦1213
年金相談	12月4日(金)・18日(金) 午前10時～午後4時 社会保険労務士	保険年金課 ☎66♦1101
多重債務相談	月～金曜日 午前10時～午後4時30分 消費生活相談員	消費生活相談室 ☎66♦1204
消費生活相談 (悪質商法・消費者契約トラブル)	月～木曜日 午前10時～午後4時30分 消費生活相談員	観光商工課 ☎66♦1119
労働相談〈予約制〉 (職場での悩みごと・困りごと)	12月9日(木) 午後1時～4時 予約は前日の午前まで 労働相談員	産業環境部会議室 観光商工課 ☎66♦1119
創業者相談〈予約制〉	12月10日(木)・24日(木) 午後2時～4時 予約は2日前まで 商工会議所中小企業相談所職員、金融機関職員	産業環境部会議室 観光商工課 ☎66♦1118
若者就労相談 (15～39歳)	火～土曜日 午前11時～午後7時 ステーション職員	がまごおり若者サポートステーション ☎67♦3201
悩みごと相談	母子家庭等	子育て支援課 ☎66♦1108
	母子家庭就業 〈予約制〉	
	育児不安	子育て支援センター 東部 ☎67♦0022 西部 ☎57♦8066 中央 ☎69♦3511

虐待の通報 虐待などに関する相談や通報は…

対象者	通 報 先
18歳未満の子ども(障がい児を含む)	子育て支援課 ☎66♦1108 家庭児童相談室 ☎66♦1213 児童相談所全国共通ダイヤル 189(24時間対応)
18歳以上65歳未満の障がい者	福祉課 ☎66♦1106 FAX66♦3130 障がい者虐待防止センター ☎68♦3612
	(夜間・休日) ☎66♦1111 FAX66♦1207
65歳以上の高齢者	長寿課 ☎66♦1105 FAX66♦3130 地域包括支援センター 東部 ☎59♦6790 中央 ☎69♦6674 みらいあ ☎66♦0800 西部 ☎58♦1136

※生命の危険など、緊急性が高い場合は警察(110番)または救急(119番)へ通報してください。

行ってみよう! やってみよう!

ところ **ユトリーナ蒲郡** 申し込み ユトリーナ蒲郡まで(申し込み順) ※バーデゾーン利用料金(500円)別途必要。

問合先	講座名	定員	とき	参加費など	
ユトリーナ蒲郡 ☎57・0123	水中教室	アクアフィットネス	12 12月5・19日(土) 14時～16時	無料*	
		ワンポイント(1人10分程度)	9 毎週(水) 14時～16時	無料*	
		ダンシングエアロ(65歳未満)	12 1月7・14・21日(木) 19時～20時	1回700円 1カ月 2,000円 3カ月 5,000円	
		健康水中運動教室(65歳未満)	12 1月6・13・20日(水) 10時30分～11時30分		
	ヨガ	15 1月5・19・26日(火) 10時30分～11時30分			
		初級夜	15 1月7・14・21日(木) 19時～20時		
		肩こり軽減ヨガ	15 1月6・13・20日(水) 10時30分～11時30分		
		フィットネスフラ	15 1月6・13・20日(水) 13時15分～14時15分		
		キッズダンス	15 リトル(4歳から)	16時30分～17時30分	
		チーム・ジ・ハピ	15 小学生	17時45分～18時45分	
		簡単な生け花	10 1月5日(火) 13時30分～14時30分	1回1,400円	
		インテリア書道(かな、漢字)	10 12月17日(木) 14時～16時	1回1,000円	
		「行ってみよう」クリスマスリース教室	6 12月15日(火) 13時15分～15時15分	1回2,500円	
		指で書くチョークアート	6 12月24日(木) 10時30分～正午	1回1,500円	
	ロザフィ(紙で作る薔薇のアクセサリ)	6 12月16日(水) 10時30分～12時30分	1回2,000円		

* 水中教室・スポーツ教室には、スポーツ傷害保険料が含まれます。

ところ **市民体育センター** 申し込み 参加費を添えて市民体育センターへ。(申し込み順)

問合先	講座名	定員	とき	参加費など	
市民体育センター ☎69・3241	クラシックバレエ	幼児科 年少～年長	17時～17時45分	2回2,000円	
		児童科 小学生	18時～18時45分		
		初心者 大人	19時～19時45分		
		経験者 大人	20時～20時45分		
	親子でリトミック (わらべうたあそび)	3～13カ月児 1歳2カ月～入園前	1月12・19日(火)	10時45分～11時30分 9時45分～10時30分	2回1,000円
	笑いヨガ (笑いの健康呼吸)		1月14日(木)	10時15分～11時45分	1回500円
			1月28日(木)	15時～16時30分	
	ヨガ	初級①	1月18・25日(月)	9時40分～10時40分	2回1,000円
		初級②	1月6・13・20・27日(水)	11時55分～12時55分	4回2,000円
		中級	1月7・14・21・28日(木)	13時30分～14時30分	4回2,000円
		ママヨガ①	1月18・25日(月)	11時～正午	2回1,000円
		ママヨガ②	1月6・13・20・27日(水)	9時30分～10時30分	4回2,000円
		産後ヨガ(1～8カ月児の母)	1月6・13・20・27日(水)	10時45分～11時45分	4回2,400円
		シニアヨガ(椅子でらくらくヨガ)	1月7・21日(木)	14時45分～15時30分	2回1,000円
	ヒップホップダンス	小学1～3年生	1月13・20・27日(水)	18時30分～19時30分	1回600円
		小学4年～中学1年生		19時30分～20時20分	3回1,800円
	太極拳入門		1月5・12・19・26日(火)	10時15分～11時15分	4回2,000円
	ピラティス (からだの歪みの改善)	初級	1月12・19・26日(火)	15時～16時	3回1,500円
中級			13時45分～14時45分		
骨盤・体幹スタイルアップストレッチ		1月6・13・20・27日(水)	19時30分～20時30分	4回2,800円	
ルーシーダットン (自己全体の体操)	前半	1月8・15・22・29日(金)	9時30分～10時30分	4回2,000円	
	後半		10時45分～11時45分		
きものでおでかけ実用着付け		1月13日～3月23日	各(水) 13時30分～15時	うち6回5,100円	
優雅に楽しくハワイアンフラ		1月9日～3月19日	各(土) 20時～21時	うち9回7,200円	
メイクアップ		1月16日(土)	14時～16時	1回1,000円	

ところ **市民体育センター** 申し込み 公園グラウンドへ。休館日は担当安藤(☎080・9734・6639)へ。(申し込み順)

問合先	講座名	定員	とき	参加費など
総合型地域スポーツクラブ ☎57・2711	ヨガ	月曜日	20 1月18日～3月28日 各(月) 13時～14時	うち10回5,500円
		木曜日	20 1月7日～3月31日 各(木) 18時30分～19時30分	うち12回6,500円
	チャレンジ! 大道芸! やってみよう! ジャグリング!	10	1月15日、2月19日、3月18日(金) 19時～21時 ところ 生きがいセンター	3回6,000円
	エアロビクス&ストレッチ	20	1月18日～3月28日 各(月) 13時45分～14時45分 ※2月8日からは、生きがいセンター	うち10回5,000円
	フラ	月曜日	10 1月18日～3月28日 各(月) 14時15分～15時15分	うち8回8,500円
木曜日		10 1月14日～3月24日 各(木) 19時45分～20時45分	うち6回6,500円	
けんこう体操	20	1月9日、2月13日、3月12日(土) 15時～17時	1回500円	

お知らせ



講座・教室

オジヨ先生の子ども英会話レッスン

文化スポーツ課 ☎66・1167

小学校低学年向けの英語を身近に感じることが出来る教室です。

とき 1月17日～2月7日
毎週日曜日 全4回
午前10時～11時

ところ 形原小学校 図書室
対象 市内在住の小学1～3年生

定員 20人
参加費 500円(4回分)

申し込み 12月9日(水)から直接または電話で文化スポーツ課へ。

卵メーカーに教えてもらう卵を使った幼児食教室

農林水産課 ☎66・1126

とき 12月15日(火)

午前10時～正午
ところ 蒲郡公民館

内容 卵メーカーのテイリーファームさんと一緒に卵を使ってクリスマスマスを彩るパンケーキ幼児食にチャレンジします。

対象 離乳食から幼児食になるお子さんをお持ちの方 ※子連れ可(託児なし)

定員 20人(定員を超えた場合は抽選)

参加費 無料
申し込み・問合先 12月10日(木)までに電話またはファクスで氏名・電話番号を生活協同組合コープあいち三ヶ根センターへ。

3 FAX 58・33881(一)へ

観光ボランティアガイド養成講座

観光商工課 ☎66・1120

竹島を中心に観光案内をしている観光ボランティアガイド養成のため、蒲郡の歴史や自然を学ぶ講習会を開催します。

とき 1月13日～2月17日

毎週水曜日 全6回
午後7時～8時30分

ところ 生きがいセンター
対象 市内在住・在勤の方

定員 20人(定員を超えた場合は抽選)

受講料 無料
申し込み 1月6日(水)までに電話、ハガキ、ファクスで住所・氏名・電話番号を観光商工課(〒443-8601)

FAX 66・1188(一)へ。

座ってできる！簡単！ニコニコ体操教室

西部包括支援センター ☎58・1136

長寿課

簡単な健康体操、体を使った脳トレ体操を行い、いつまでも元気に暮らしましょう!! ☆最終回にはお楽しみ会もあります。

とき 1月12日～3月1日

毎週火曜日 全8回
午前10時～11時30分

ところ 西浦公民館
対象 60歳以上の市民

参加費 無料
定員 20人

申し込み 直接または電話で西部包括支援センターへ。



東日本大震災義援金・屋久島町口永良部島新岳噴火災害義援金について
市役所玄関案内で受け付けています。

BOAT RACE 蒲郡

ボートレースの収益金は市の財政に貢献しています。

	1	2	3	4	5	6	7	8	9	10	11	12	13	14	15	16	17	18	19	20	21	22	23	24	25	26	27	28	29	30	31
	火	水	木	金	土	日	月	火	水	木	金	土	日	月	火	水	木	金	土	日	月	火	水	木	金	土	日	月	火	水	木
	大安	赤口	先勝	友引	先負	仏滅	大安	赤口	先勝	友引	先負	仏滅	大安	赤口	先勝	友引	先負	仏滅	大安	赤口	先勝	友引	先負	仏滅	大安	赤口	先勝	友引	先負	仏滅	
本場	第11回 蒲郡師走特別						第11回 蒲郡ウインターカップ						蒲郡市長杯争奪 2015ファイナルカップ						新春特別												
	GI周年(平和島)						GIIMB誕生祭(大村)						SG第30回グランプリ(住之江)						GI第4回(福岡) クイーンズクライマックス												
外向発売	一般戦(浜名湖)						第11回 蒲郡ウインターカップ						GIII企業杯(下関)						GI第4回(福岡) クイーンズクライマックス												
	GI周年(平和島)						GIIMB誕生祭(大村)						一般戦(津)						GI第4回(福岡) クイーンズクライマックス												
前期	第11回 蒲郡師走特別						一般戦(常滑)						GIIIオールレディース(相生)ナイター						新春特別												
	ヴィーナスシリーズ(若松)ナイター						一般戦(住之江)						一般戦(宮島)						正月レース(大村)												
後期	GIII企業杯(福岡)						GII秩父宮妃記念杯(びわこ)						蒲郡市長杯争奪 2015ファイナルカップ						正月レース(浜名湖)												
	一般戦(相生)ナイター						一般戦(丸亀)						一般戦(尼崎)						正月レース(大村)												

ミニ統計 (H27.11.1 現在)

人口	男女計	40,150人 (-27人)
人口	男女計	41,222人 (-5人)
人口	男女計	81,372人 (-32人) うち外国人2,290人(+25人)
世帯数		31,378世帯(+23世帯) うち外国人世帯1,067世帯(+11世帯)

()は前月との比較

三谷公民館生涯学習講座 バレエ・ダンス・ヨガを作ろう

文化スポーツ課 ☎66・1167

家庭でもできる本格的な生チヨコを作りましょう。

とき 1月30日(土)
午前10時～正午

ところ 三谷公民館

対象 市内在住・在勤の小

学4年生以上の方

定員 20人(定員を超えた場合は抽選)

参加費 800円

持ち物 エプロン 三角巾

申し込み 12月26日(土)までに

直接または電話で三谷公民館(☎67・1763)へ。

視覚障がい者のための音訳 ボランティア養成講座

福祉課 ☎66・1106

とき 1月9日～2月20日

各土曜日 うち6回

午前10時～11時30分

ところ 勤労福祉会館

定員 15人

受講料 250円(ボランティア保険代)

申し込み 12月7日(月)～1月

7日(木)に直接、電話、ファ

クスで氏名・電話番号を社

会福祉協議会(☎69・3911)
FAX 69・3993)へ。

学童保育従事者講習

シルバー人材センター ☎69・0316

長寿課

子ども好きな方、学童保育で従事するために必要な知識を勉強してみませんか。

とき 1月18日(月)～20日(水)

全3回 午前10時～午後4時20分

ところ 生きがいセンター

定員 10人

参加費 無料

対象 60歳以上の方

申し込み・問合先 直接または電話でシルバー人材セン

ターへ。

甲種・乙種防火管理講習会

消防本部予防課 ☎68・0937

とき 1月21日(木)、22日(金)

午前9時30分～午後4時15分

※乙種は21日(木)のみ

ところ 消防本部

定員 30人

受講料 千500円

申し込み 12月24日(木)～1月

7日(木)に講習受講申込書(消防本部予防課、各消防

署、市ホームページ)にあり



催し

ます(に写真(縦4×横3センチ、正面、上半身無背景、無帽で6カ月以内に撮影したもの)を貼付し、直接消防本部予防課へ。

愛知万博メモリアル「第10回愛知駅伝」愛知ふるさと市」を開催します

文化スポーツ課 ☎66・1222

とき 12月5日(土)

※雨天決行

◆駅伝 午後0時35分スタート

◆ふるさと市 午前10時～

出場市町村の紹介・物品販売

ところ 愛・地球博記念公園(長久手市茨ヶ廻間乙

1533-1)

入場料 無料

問合先 愛知駅伝事務局

☎052・954・1167

ホームページ

「愛知駅伝2015」で検索

あいちトリエンナーレ2016ボランティア募集

平成28年8月11日(祝)～10月23日(日)に開催される「あいちトリエンナーレ2016」の各会場で活動するボランティアを募集します。

募集期間 12月28日(月)まで

問合先 あいちトリエンナーレ2016ボランティア事務局
(☎052・961・4561 Eメール triennale2016-volunteer@congre.co.jp ホームページ「あいちトリエンナーレ2016」で検索)へ。

文化スポーツ課 ☎66・1167

海のコト、何でも学べる！ 三谷水産高校展

とき 12月18日(金)～24日(木)

午前9時～午後7時

ところ 図書館展示コーナー

図書館 ☎69・3706



ご家族でどうぞ 糖尿病教室 12月

ところ ●市民病院 2階講義室
月は2階会議室

とき	講義内容
14日(月)	糖尿病とは・合併症
15日(火)	歯周病関連 検査・運動(歯ブラシ持参)
16日(水)	食事の話
17日(木)	トピックス・薬
18日(金)	日常生活

※申込不要。各日ともに午後2時～3時。(2日目は3時30分まで)テキストは当日お渡しします。糖尿病でない方でもかまいません。

12月の休館日

図書館	7日(月)・14日(月)・21日(月)・25日(金)・28日(月)～31日(水)	市民会館	1日(火)・8日(火)・15日(火)・22日(火)・29日(火)～31日(水)
博物館	7日(月)・14日(月)・15日(火)・21日(月)・28日(月)～31日(水)	竹島水族館	1日(火)・8日(火)・15日(火)・29日(火)～31日(水)
生命の海科学館	1日(火)・8日(火)・15日(火)・29日(火)～31日(水)	ユトリーナ蒲郡	7日(月)・14日(月)・21日(月)・28日(月)～31日(水)
		海辺の文学記念館	1日(火)・8日(火)・15日(火)・22日(火)・28日(月)～31日(水)



第8弾 婚活応援イベント 2016 in ボートレース蒲郡

～恋のモンキーターン! インから攻めろ!～

普段はめったに入れない、特別ラウンジで開催!

参加者
募集

平成28年1月30日(土)

午後2時～5時30分(受付 午後1時～)

ところ:ボートレース蒲郡
4階特別ラウンジ

会場周辺でスタッフが駐車場、会場入口をご案内します。
施設の関係上、託児サービスはありません。お子様連れの参加はご遠慮ください。

応募期間 12月21日(月)まで(定員を超えた場合は抽選)

参加条件 下記の参加者事前説明会に
必ず出席できる方

定員 25～45歳 独身女性40人 応募方法
30～45歳 独身男性40人
(男性のみ蒲郡市在住または在勤の方)

会費 男性4,000円
女性2,000円
軽食・ソフトドリンクも
ご利用しております。



蒲郡商工会議所

検索

<http://www.gamagoricci.or.jp>

参加者事前説明会

と き: 平成28年1月9日(土)・10日(日) 女性午前10時～ 男性午後2時～ (いずれかの日を選択してください)
と ころ: 蒲郡商工会議所2階 所要時間: 約90分 ※事前説明会と当日の会場は
異なります。ご注意ください。

お問い合わせ 蒲郡商工会議所 TEL 68-7171 (平日午前9時～午後5時)

◆おはなしおばさんのかわいい仲間たち展

活動20周年の記念展。手作りの布絵本や帽子をお楽しみください。

と き 11月28日(土)～12月13日(日) 午前9時～午後7時

と ころ 図書館展示コーナー

★写真プレゼント

と き 12月5日(土)、6日(日) 午後1時～3時

おはなしおばさんと一緒に写真を撮りましょう。好きな帽子をかぶれます。撮った写真はその場でプレゼントします。みんな遊びに来てね♪

※希望の方は当日展示コーナーへ。

◆図書館 クリスマス会

かわいい人形たちが登場する「おはなしおばさん」のお話や、楽しい出しものなど盛りだくさん。クリスマスプレゼントもあるよ!!

と き 12月13日(日) 午前10時～11時

と ころ 図書館別館

◆英文多読読書相談会

と き 12月6日(日) 午後2時～3時30分

と ころ 図書館別館

※上記いずれも参加無料、申し込み不要です。



図書館 ☎69♦3706



貸出冊数変更のお知らせ

年末年始休館のため、本の貸出冊数を1人10冊に変更します。

※視聴覚資料(CD、DVDなど)、紙芝居は変更なし

と き 12月15日(火)～27日(日)

手当を振り込みます

受給者指定の金融機関に振り込みます。確認してお受け取りください。

◆児童扶養手当(8～11月分)

振込日: 12月11日(金)

◆市障害者扶助料(8～11月分)

振込日: 12月18日(金)

納 税

固定資産税・都市計画税(3期分)
国民健康保険税(6期分)
後期高齢者医療保険料(6期分)
介護保険料(5期分)

納期限 1月4日(月)

◎口座振替払の方は預金残高の確認をお願いします。

火災・救急件数

種別	10月件数	累計 (前年同月比)
火災	2件	17件(-11)
救急	292件	2,907件(+155)

※累計期間は平成27年1～10月

蒲都市吹奏楽団 第76回定期演奏会



と き **12月13日(日)**
 開演：午後2時 開場：午後1時30分
 ところ **市民会館 大ホール**
 指揮 水谷 仁、鳥山暁代
 ゲスト 笹野バレエ、形原中学校吹奏楽部
 曲 目 エル・カミーノ・レアル、シェヘラザードより第4楽章、くるみ割り人形より(バレエ：笹野バレエ)、ワシントンポスト (ほか)
 入場料 前売券600円 当日券800円
 チケット販売 市民会館、楽器の幸林堂
 問合先 蒲都市吹奏楽団
 稲吉 ☎080♦3658♦5269

蒲郡フィルハーモニー管弦楽団 第45回定期演奏会



と き **12月20日(日)**
 開演：午後2時 開場：午後1時20分
 ところ **市民会館 大ホール**
 指揮 山本訓久
 ピアノ 福本真弓
 曲 目 チャイコフスキー 交響曲第5番ホ短調
 グリーク ピアノ協奏曲イ短調
 ヴェルディ 歌劇「ナブッコ」より序曲
 入場料 前売券1,000円 当日券1,200円
 チケット販売 市民会館、トーヨー楽器、楽器の幸林堂、メール予約
 問合先 蒲郡フィルハーモニー管弦楽団
 ticket@gamaphil.com



市民会館まつり 「北海道歌旅座」クリスマスライブ

誰もが口ずさんだ懐かしの昭和のヒットパレードがやって来る！ライブ終了後、ピアノの生演奏もあります。

と き **12月20日(日)** 午後1時～3時
 ところ **市民会館 東ホール**
 入場料 前売券800円 当日券900円 ※デザート・ドリンク代含む
 定員 170人 チケット販売・問合先 市民会館 ☎67♦5151



文化スポーツ課 ☎66♦1167

地域の伝統芸能の紹介 奥林常会 上組神楽獅子

上組神楽獅子は、神事として竹谷町奥林に昔から伝えられてきました。女性用の着物に獅子頭をつけた雌獅子が、「幕の舞」「幣の舞」を奉納します。明治の初め頃から笛太鼓を伴う現在のようなかたちになったといわれています。舞に続いて、歌舞伎の芸題物が演じられていた時期もあり、当時の台本が残されています。阿須賀天満社・尺地神社・竹谷神社の例大祭などで披露されています。

地元奥林常会では、神楽の踊り手・奏者の後継者の育成に努めてきました。道具も修繕を重ねてきましたが、老朽化は免れません。このたび、一般財団法人自治総合センターの「宝くじ助成一般コミュニティ助成事業」を受け、祭り屋形・旧獅子頭の修復、新たな獅子頭はじめ太鼓・衣装・法被の作製、神楽鈴や笛などの購入を行いました。併せて、祭や盆踊りの模擬店で使用する機材なども整い、それぞれの例大祭は一層活気溢れるものとなりました。



博物館 ☎68♦1881

警察署便り

蒲郡警察署 ☎68♦0110

年末の安全なまちづくり

県民運動

12月1日(火)～20日(日)

●みんなで作ろう安心のまち

3N(ない)

犯罪にあわない

犯罪を起こさせない

犯罪を見逃さない

犯罪のない安全で住みよい社会をつくるためには、「自分の身は自分で守る」「犯罪の起きにくい地域社会を自分たちの力でつくる」という気持ちが大切です。今一度、身のまわりの防犯について考えてみて、できることから始めてみましょう。

●年の瀬を安全に

年の瀬は、金融機関そのものを狙った強盗や金融機関などへの行き帰りを狙ったひったくり、買い物などで外出中の住宅を狙ったドロボウなど、犯罪の増加が予想されます。警察では「犯罪の起きにくい社会づくり」の実現に向けて警戒活動を一層強化しています。皆さんも「安全で安心して暮らせる愛知」を目指して犯罪を防いで明るい新年を迎えましょう。

講演会 地域でできる、子ども・若者支援

青少年センター ☎66・1168

居場所のない若者を相談支援する活動を進める講師の取り組みが注目されています。少年事件が多発する今、困難を抱える子ども・若者に、地域でできる支援のあり方について考えてみませんか。

※入場無料、申し込み不要。
とき 12月11日(金)

午後2時～3時30分

ところ 市民会館 大会議室
講師 NPO法人 全国子ども福祉センター理事長 荒井和樹

がまごおりボランティアまつり

福祉課 ☎66・1106

市内ボランティアグループが日々の活動を紹介します。「ボランティアをやってみたいけど、自分にできることがあるかな?」「どこでどんなボランティアが活動しているの?」など興味のある方、ぜひご参加ください。

とき 12月5日(出)

午前10時30分～午後3時

ところ 市民会館 東ホール

※参加費無料、申し込み不要
内容 展示コーナー、ステージ発表、体験コーナーなど。

問合先 社会福祉協議会

☎69・3911

まゆ玉ころがしを作って遊ぼう

図書館 ☎69・3706

「金沢ヒューマン文庫を愛し守る会」の楽しい親子教室。

とき 1月31日(日)

午前10時～11時30分

ところ 生命の海洋館

対象 小学生とその保護者

定員 12組

参加費 1人400円

申し込み 12月8日(火)から所

定の用紙(図書館にあります)を直接またはファクスで図書館(FAX 69・0999)へ。

めだかの学校 文化祭

福祉課 ☎66・1106

聴覚障がいの方とともに聞こえの追求をする「めだかの学校」が、聞こえの支援機器体験、相談会、講演などの文化祭を開催します。

とき 12月12日(出)

午前10時～午後4時

ところ 勤労福祉会館
問合先 聞こえの支援団体
めだかの学校代表 三好 (FAX 65・3200)

新春色紙短冊展 作品募集と作品展

図書館 ☎69・3706

新春を題材にした短歌、俳句、絵画、水墨画、書道などを色紙・短冊にした作品を募集します。

募集期間 12月1日(火)～20日(日)

募集点数 50点

※作品は額に入れるなど、そのまま飾れる状態にして、図書館1階事務室へご持参ください。(1人1点)

◆作品展

とき 1月5日(火)～11日(祝)

午前9時～午後7時

ところ 図書館展示コーナー
作品の返却 1月13日(水)から
図書館事務室で返却します。



スポーツ

文化スポーツ課 ☎66・1222

新春ラジオ体操の集い

新年初のラジオ体操です。

とき 1月1日(祝)

午前6時10分～6時40分

※雨天中止

ところ 蒲郡クラシックホテル駐車場

※自由参加、参加費あり

冬季硬式テニス教室

とき 1月9日～3月5日

各土曜日 うち8回

午後7時～8時45分

ところ 市民体育センター競技場

対象 市内在住・在勤の中学生以上の一般初心者

定員 50人

参加費 3千円

持ち物 体育館シューズ、体操服、タオル

申し込み 12月5日(出)～25日

(金)に、参加費を添えて直接

市民体育センター(☎69・

3241)へ。

丸七住宅は、お客様の「ありがとう」を頂くために、お客様のこれから始まる新生活をサポートさせて頂いております。

売買・賃貸 まずはお気軽にご相談下さい!

不動産のことなら丸七住宅へ



丸七住宅株式会社

丸七住宅

検索

幸田店 ☎0120-07-1644

蒲郡店 ☎0120-07-1645

mini mini ミニミニFC蒲郡店

☎0120-07-1642

蒲郡 賃貸

検索

元旦マラソン

とき 1月1日(祝)
午前6時～ ※雨天中止
集合場所 中央公園グラウンド
コース 中央公園→石山神社
↓竹島→中央公園
参加資格 8キロジョギング
ができる方(小学生以下は
保護者同伴)
※申し込み不要。

市民スキー大会

とき 1月17日(日)
午前10時30分～
ところ 白馬爺ヶ岳スキー場
(長野県大町市)※現地集合
対象 市内在住小学1年生
以上の方(高校生以下のみ
で参加の場合、保護者の同
意書が必要)
種目 アルペン大回転(ス
キー、スノーボード)
参加費 千500円
申し込み 12月5日(出)～1月
6日(水)に、所定の申込書(体
育センターにあります)に
必要事項を記入の上、参加
費を添えて直接市民体育セ
ンター(☎69◆3241)へ。
問合せ スキー協会 坂野
☎8◆7723

インドアンフトテニス教室

とき 1月6日～3月2日
各水曜日 うち8回
午後6時45分～8時45分
ところ 市民体育センター競
技場
対象 市内在住・在勤の高
校生以上の一般初心者、中
学2年生
定員 一般初心者20人、中
学2年生30人
参加費 千500円
持ち物 体育館シューズ、体
操服(中学生)、タオル
申し込み 12月5日(出)～28日
(月)に、参加費を添えて直接
市民体育センター(☎69◆
3241)へ。

ミニバスケットボール教室

とき 1月12日～3月15日
毎週火曜日 全10回
午後6時30分～8時30分
ところ 市民体育センター競
技場
対象 小学1～5年生
定員 50人
参加費 千円
持ち物 体操服、体育館シュ
ーズ、水筒、タオル
申し込み 12月5日(出)～28日
(月)に、参加費を添えて直接
市民体育センター(☎69◆
3241)へ。
※申し込み時に保護者の同意
(印鑑)が必要

竹島水族館年末大掃除 体験参加者募集

普段は入れない水族館の水槽を大掃除。
水槽に入ってキレイにしよう!!

とき 12月20日(日)

午前10時～正午

ところ 竹島水族館

対象 小学生以上
(3年生以下は保
護者同伴)



参加費 大人800円、小人500円(入館料含む)

定員 15人(定員を超えた場合は抽選)

応募方法 12月10日(木)までにハガキ、
ファクス、メールで参加者全員の氏名
(フリガナ)・年齢(学年)・代表者の住所・
電話番号を竹島水族館(〒443-0031 竹
島 町 1-6 FAX68◆3720 Eメール
aquarium@nrc.gamagori.aichi.jp)へ。

問合せ 竹島水族館 ☎68◆2059
観光商工課



募 集

ソフィア看護専門学校 入学生募集

看護専門学校 ☎67◆9103

平成28年4月入学生を募集
します。

受験資格 ①高等学校を卒業
した方または平成28年3月
に卒業見込みの方

②高校卒業と同等以上の学力
があると認められた方

学校案内・募集要項の配布
学校窓口でお渡しします。

郵送希望の方は「募集要項希
望(一般人試)」と明記した封
筒に、返信用封筒(角型2号
に郵便番号・住所・氏名を明
記し、205円切手を貼る)を同
封の上、ソフィア看護専門学
校(〒443-0003 五井町高
立田3)へ。
出願期間 1月8日(金)～22日
(金)(消印有効)
試験日 2月3日(水)



相 続 遺 言 贈 与

～お気軽にご相談ください～
初回のお問合せは、無料です。
◆預貯金・株式・不動産などの資産承継◆



太田哲也司法書士事務所

愛知県司法書士会所属・愛知県行政書士会所属

電話相談・出張相談
土日もお受けしています!

TEL.0533-67-8190

蒲郡市三谷町八舗120 《三谷水産高校から東へ約300m》

ota-samurai.com

蒲郡市職員、非常勤職員を募集します

人事課 ☎66・1163

◆蒲郡市職員

平成28年4月採用予定の蒲郡市職員を募集します。

職種・応募資格・人員

○土木技術職 大学・短期大学・高等学校において、土木に関する課程を修めて卒業した方または平成28年3月31日までに卒業見込みの方で、昭和55年4月2日以降に生まれた方…3人



◆蒲郡市非常勤職員

平成28年4月採用予定の非常勤職員を募集します。

業務内容 1週間の勤務時間が33時間45分以内で補完的業務などに従事します。雇用期間は原則1年。(期間延長する場合もあり)

対 象 15歳以上の方(平成13年4月1日以前に生まれた方)

応募資格・職種・人員

・一般事務嘱託員…20人程度

・用務員(保育園勤務)…1人

・介護認定調査員…2人

・保健師(保健センター勤務)…1人

・管理栄養士(保健センター勤務)…1人

・校務員(小中学校勤務)…1人

・土木業務員…1人

・身体障害者を対象とした一般事務嘱託員…数人(ただし、身体障害者手帳を持ち、その障害の程度が1級から6級までの方で、自力により通勤ができ、かつ、介護者なしに従事可能な方)

【共通事項】

受付期間 12月1日(火)～11日(金)

試験日 1月9日(土)

応募方法 申込書・受験票(人事課、市ホームページにあります)を自筆で記入の上、本人または家族の方が直接人事課へ。郵送不可。

試験日 1月24日(日)

応募方法 申込書(競艇事業部にあります)を自筆で記入の上、本人または家族の方が直接競艇事業部経営企画課へ。郵送不可。

試験日 1月24日(日)

応募方法 申込書(学校給食センターで使用する給食物資の納入業者を募集します。募集期間 1月4日(月)～22日(金) 申し込み 申請書(学校給食センターにあります)に必要書類を添えて直接学校給食会(学校給食センター ☎66・1805)へ。

ボートレース蒲郡非常勤職員を募集します

競艇事業部経営企画課 ☎67・8295

平成28年4月採用予定の非常勤職員を募集します。

業務内容 年216日(月平均18日)を限度として事務などに従事します。雇用期間は原則1年。(期間延長する場合もあり)

職種・応募資格・人員

一般事務嘱託員 昭和26年4月2日から平成13年4月1日に生まれた方…数人

受付期間 12月9日(水)～24日(木)

試験日 1月24日(日)

応募方法 申込書(競艇事業部にあります)を自筆で記入の上、本人または家族の方が直接競艇事業部経営企画課へ。郵送不可。

試験日 1月24日(日)

応募方法 申込書(学校給食センターで使用する給食物資の納入業者を募集します。募集期間 1月4日(月)～22日(金) 申し込み 申請書(学校給食センターにあります)に必要書類を添えて直接学校給食会(学校給食センター ☎66・1805)へ。

試験日 1月24日(日)

応募方法 申込書(学校給食センターで使用する給食物資の納入業者を募集します。募集期間 1月4日(月)～22日(金) 申し込み 申請書(学校給食センターにあります)に必要書類を添えて直接学校給食会(学校給食センター ☎66・1805)へ。

試験日 1月24日(日)

応募方法 申込書(学校給食センターで使用する給食物資の納入業者を募集します。募集期間 1月4日(月)～22日(金) 申し込み 申請書(学校給食センターにあります)に必要書類を添えて直接学校給食会(学校給食センター ☎66・1805)へ。

試験日 1月24日(日)

応募方法 申込書(学校給食センターで使用する給食物資の納入業者を募集します。募集期間 1月4日(月)～22日(金) 申し込み 申請書(学校給食センターにあります)に必要書類を添えて直接学校給食会(学校給食センター ☎66・1805)へ。

学校給食物資納入業者を募集します

学校給食課 ☎66・1800

平成28年度に、学校給食センターで使用する給食物資の納入業者を募集します。

募集期間 1月4日(月)～22日(金)

申し込み 申請書(学校給食センターにあります)に必要書類を添えて直接学校給食会(学校給食センター ☎66・1805)へ。

子育て支援課 ☎66・1108

親の病気や離婚、虐待などさまざまな事情により家庭生活できなくなった子どもたちを、温かい愛情と家庭的な雰囲気の中で養育していただく養育里親を募集しています。

他にも、子どもと養子縁組を希望する方も募集しています。里親制度について興味のある方はお問い合わせください。

問合せ先 東三河児童・障害者相談センター

☎0532・546465

☎0532・546465

☎0532・546465

☎0532・546465

☎0532・546465

☎0532・546465

☎0532・546465

☎0532・546465

☎0532・546465



保険テラス[®]
Insurance Terrace

サンヨネ蒲郡店

取扱代理店：有限会社 トリオ

蒲郡市八百富町7-34 サンヨネ蒲郡店内
〈営業時間〉10:00～19:00 〈休日〉サンヨネと同じ

生命保険 相談無料 ☎0120-967603

多数の保険会社の中から、お客様にぴったりの保険をご提案します。納得の保険選びのために、お気軽にご来店ください！

事前予約&相談プレゼント実施中!!

保険テラス サンヨネ蒲郡店

検索 <http://hoken-eshop.com/shop/gamagori/index.html>

非常勤保育士を募集します

子育て支援課 ☎66・1107

平成28年4月採用予定の非常勤保育士(クラス担任)を募集します。

業務内容 午前7時30分〜午後7時15分までのうち1日7時間45分、週36時間45分以内。雇用期間は原則1年。(期間延長する場合もあり)

募集人員 10人程度

応募資格 保育士証または指定保育士養成施設卒業見込み証明書を有する方

受付期間 12月16日(水)〜1月7日(木)

試験日 1月17日(日)

応募方法 所定の履歴書(子育て支援課にあります)を自筆で記入の上、直接子育て支援課へ。郵送不可。

生命の海科学館

非常勤学芸員を募集します

文化スポーツ課 ☎66・1717

平成28年4月採用予定の生命の海科学館非常勤学芸員を募集します。

業務内容 1週間の勤務時間が33時間45分以内で科学館業務に従事します。雇用期

間は原則1年。(期間延長する場合もあり)

募集人員 1人

応募資格 学芸員の資格を有し、大学または大学院課程で自然科学系の分野を専攻された方(平成28年3月31日修了見込みを含む)で、生物学または古生物学の研究に意欲のある方

受付期間 12月18日(金)〜1月15日(金)

試験日 2月6日(土)

応募方法 申込書(生命の海科学館にあります)に必要な書類を添えて、直接生命の海科学館へ。郵送不可。

社会福祉協議会職員(社会福祉士)を募集します

福祉課 ☎66・1106

平成28年4月採用予定の職員を募集します。

応募資格・人員 昭和61年4月2日以降に生まれた方で社会福祉士の資格を有する方または平成28年3月31日までに取得見込みの方

採用人数 1人

受付期間 12月24日(木)(消印有効)まで

試験日 1月23日(土)

午後1時30分〜

試験会場 勤労福祉会館

応募方法 申込書(社会福祉協議会・ホームページにあります)、社会福祉士資格証明書(写)を直接または郵送で社会福祉協議会(T443・0056 神明町18-4)へ。

問合せ先 社会福祉協議会 ☎69・3911

職業訓練生を募集します

観光商工課 ☎66・1119

募集科名 建築総合科(木造建築・施工管理コース)
募集定員 20人

訓練期間 平成28年4月〜平成30年3月

応募資格 中学校卒業程度の学力を有する30歳以下の方
選考日・場所 1月20日(水) 東三河高等技術専門校
選考方法 筆記試験、面接
申し込み 1月8日(金)までに

入校願書(公共職業安定所、東三河高等技術専門校にあります)を直接管轄の公共職業安定所へ。
問合せ先 東三河高等技術専門校(T441・1231 豊川市一宮町上新切33-4 ☎93・2018)

消防団員を募集します

平成28年4月から活動する消防団員を募集します。
入団資格 消防任務に堪えることができる市内在住または在勤の20歳以上の方

団員の身分など

- ・非常勤の公務員(特別職)
- ・報酬および各種出動手当の支給
- ・ヘルメット、活動服、防寒衣、アポロキャップ、編上靴などの貸与
- ・公務災害補償、退職報償金表彰の各制度あり
- ・災害出動をはじめ、各種訓練などの行事への参加



消防本部総務課 ☎68・0936



ベストサウンド 蒲郡補聴器センター

TEL:0533-66-6300

蒲郡市神明町1-2 安藤ビル1F
営業時間:9:30~18:00 定休日:日曜、祝日

蒲郡駅
北口から
すぐ



補聴器を試してみませんか? ご自宅で 外出先で 2週間お試しいただけます。

あなたの聞こえ方のこと、補聴器でお困りのこと、ご相談ください。補聴器の専門店が、あなたの聞こえ方をサポートします。

第3期ユトリーナ水中健康教室参加者を募集します

保険年金課 ☎66・1103

とき 1月19日～3月8日
毎週火曜日

①午前10時30分～11時30分
②午後7時～8時

③(後期高齢者優先コース)
1月14日～3月3日
毎週木曜日

午前10時30分～11時30分
④1月15日～3月4日
毎週金曜日

※うち8回
午前10時30分～11時30分

ところ ユトリーナ蒲郡
対象

○国保加入の方
世帯主、国保被保険者全員
に市税などの滞納がない世帯の方

○後期高齢者医療加入の方
後期高齢者医療の保険料、市税などの滞納がない方
※学生、オムツ使用の方はご遠慮ください。

※水中運動が危険と判断される場合、参加をお断りすることがあります。

定員 各12人(定員を超えた場合は抽選)
参加費 千800円

持ち物 水着、スイムキャップ
申し込み 12月10日(木)までに

保険証・印鑑を持って保険年金課またはユトリーナ蒲郡へ。またはハガキ、ファクス、メールで住所・氏名・

電話番号・保険証番号・希望コース(第一希望・第二希望)・個人情報確認事務

の同意文「私および世帯員の市税等納付状況の確認事

務を行うことに同意します。」を明記の上、保険年金課(〒443-8601 FAX66・1181 Eメール nenjiko@city.saganor.jp)へ。

※参加の可否は12月18日(金)までに通知

します。



第16回ギズボーンフォトコンテスト作品を募集します

企画政策課 ☎66・1162

蒲郡港とニュージールランドのギズボーン港は、平成8年に姉妹港提携をしており、毎年、写真を通じた市民交流を行っています。ギズボーンで

紹介する蒲郡の風景などの写真を募集します。

作品 蒲郡を広く紹介するもの(風景、暮らし、観光など)で、平成27年1月1日以降に撮影した未発表の作品。カラー・白黒の四つ切りまたはA4(ワイドは不可)で1人2点まで。デジタル写真も可。

応募資格 市内在住・在勤の方

申し込み 11月30日(月)～1月29日(金)に直接または郵送で住所(在勤の方は勤務先も記入)・氏名・電話番号・画題・撮影日・撮影場所を企画政策課(〒443-8601)へ。

入賞 特選1人、準特選2人、入選5人。

※第1次審査を通過した約30作品をギズボーンで展示します。入賞者に記念品あり。

入賞作品の著作権は主催者が保有し、応募作品は返却しません。

発表 平成28年10月予定
問合先 蒲郡・ギズボーン姉妹港委員会事務局(☎69・5614)

考える・公共施設 ～市民会議から提言書～

これからの公共施設のあり方を検討してきた市民会議から、市へ提言書が提出されました。提言書では、将来を見据えた持続可能な公共施設のあり方について、次の3つの観点で整理されています。今後は、平成27年度中にこの提言を元に市の基本方針を策定します。

観点1

維持できる量

財政状況や社会変化を踏まえた「身の丈にあった」規模へ

- ・施設を長期に渡って維持できる身の丈にあった規模にすべき。
- ・民間の資金や運営ノウハウを取り入れ施設にかかるコストを減らしていく。

観点2

便利で魅力的

まちの魅力を高めるための公共施設へ

- ・子どもが安心して利用でき、若い世代とお年寄り世代の交流ができる施設を求める。
- ・また利用してみようと思える魅力ある施設の創出。

観点3

確実な実施

将来を見据えた公共施設マネジメントの推進

- ・実行性のある計画を策定し、確実に効果が出る体制を整える。
- ・地域の意見を取り入れたマネジメントを実行すべき。



市民会議から提出された提言書は市ホームページでご覧になれます。

財務課 ☎66・1158

蒲郡市国保
特定健診受診率は、**38.4%**
県内54市町村中 42位
(平成26年度)

健康の入り口「受けよう！特定健診」

特定健診は生活習慣病を早期に見つけ予防するためのものですが、蒲郡市の受診率は低く、健診結果を見ると血圧・血糖の値が高い人が多い状況です。

生活習慣病は自覚症状がほとんどありません。年に一度は特定健診を受けましょう。

対象者 40歳～74歳

◆**国保加入者**…6月下旬に受診券を送付しています。紛失された方は再発行しますので保険年金課にご連絡ください。

費用 無料 **受診期限** 2月29日(月)まで

◆**国保以外の方**…保険者へお問い合わせください。

●特定保健指導は受けましたか？

特定保健指導では、保健師などの専門家が生活習慣病の予防、生活改善の支援を行います。専門家のサポートのもとで生活習慣を見直します。病気にかかる前に、または症状が悪化する前に、自分でできることから始めましょう！
対象者 対象の方には、保険年金課から通知します。

費用 無料

実施期間 3月31日(木)まで

その他の健診

◆40歳未満の方はヤングエイジ健診(保健センター ☎67♦1151)

◆75歳以上の方は後期高齢者健診(保険年金課 ☎66♦1102)を実施しています。

●節目人間ドック・特定健診を受けられた方へ結果活用セミナーのご案内

節目人間ドック・特定健診を受診された方を対象に、結果の見方と今後の健康を考えるための結果活用セミナーを実施しています。早期の生活習慣の見直し、あなたの将来の健康にとっても役立ちます！

とき 1月26日(火)[予約締切1月12日(火)]、3月8日(火)[予約締切2月23日(火)]

ところ 保健センター **費用** 無料 ※要事前予約

保険年金課 ☎66♦1103

生命の海科学館 情報研修室のパソコンソフトを更新します

12月から情報研修室のパソコンソフトをマイクロソフトオフィス(ワード、エクセル、パワーポイント)2013に更新します。情報研修室はパソコン講座や企業・サークルなどのパソコン研修会などに利用できます。

利用料金 4時間以下1,000円、4時間超過2,000円 OS:ウィンドウズ7

申し込み 生命の海科学館 ☎66♦1717

市民パソコン教室

◆はじめてのパソコン

とき 1月9日～23日 毎週土曜日 全3回 午前9時30分～午後0時30分

受講料 4,000円 **対象** パソコンにはじめてさわる方、基礎から勉強したい方



◆はじめてのエクセル エクセル2013の入門講座

とき 1月6日～20日 毎週水曜日 全3回 午前9時30分～午後0時30分

受講料 4,000円 **対象** パソコンの基本操作を習得されている方



【各教室共通】

ところ 生命の海科学館 情報研修室

対象 市内在住・在勤の方

定員 18人(定員を超えた場合は抽選)

申し込み 12月20日(日)までにハガキ、ファクス、あいち電子申請・届出システム(インターネット)で郵便番号・住所・氏名・年齢区分(例:50代など)・電話番号・希望の講座名を文化スポーツ課「市民パソコン教室係」(〒443-0034 港町17-17 FAX66♦1199 市ホームページ「パソコン教室」)へ。

※QRコードを利用して、携帯電話からの申し込みもできます。募集締切り後も、定員に満たない講座は、申し込みを受け付けています。電話でご確認ください。



文化スポーツ課 ☎66♦1167

1月以降、市役所での手続きの一部でマイナンバー(個人番号)を使います

マイナンバーは、1月以降、引越しや戸籍届出、福祉・税分野の手続きに必要となります。市役所に来庁するときは、次のいずれかをご持参ください。

- ①個人番号カード
- ②通知カードと本人確認書類 ※次に例示

☆通知カード提示の際の本人確認書類

写真表示のある本人確認書類(住民基本台帳カード、運転免許証、旅券、身体障害者手帳など)1点、または写真表示の無い本人確認書類(健康保険・介護保険の被保険者証、年金手帳など)2点

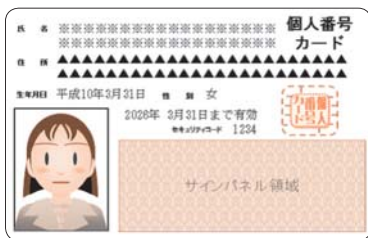

個人番号カード



通知カード

※マイナンバー制度や個人番号カード、通知カードの紛失・盗難などの際は、マイナンバー総合フリーダイヤルにご連絡ください。

0120-95-0178 (無料)

※個人番号カード、通知カードは大切に取り扱いってください。

個人番号カード、通知カード問合先 市民課 ☎66♦1109



個人番号カードを取得すると、各種手続きが円滑になります。個人番号カードの作成は初回のみ無料です。

疑問に答える
法律プチ講座



マイナンバーって何? どう使うの?

とき

12月16日(水)、17日(木)

午後1時~3時

ところ 市民会館 談話室

受講料 無料

定員 各10人

申し込み 直接または電話で
市民会館(☎67♦5151)へ。

文化スポーツ課 ☎66♦1167

名鉄西尾・蒲郡線利用促進
**名鉄西尾・蒲郡線を利用して
愛知こどもの国スケートリンクへ
行くと、滑走料金が無料になります。**

ぜひ名鉄を利用してご来場ください。

とき 12月5日(土)~2月21日(日)

ところ 愛知こどもの国

あさひが丘スケートリンク

利用方法 入場券売り場で帰りの
切符をご提示ください。

※貸靴・靴持込・付添入場料金は別途かかります。

問合先

愛知こどもの国あさひが丘スケートリンク

☎0563♦62♦7676

企画政策課 ☎66♦1162



次の場合は、12月11日(金)までに、税務収納課土地・家屋担当までご連絡ください。後日、職員が現場の確認調査にうかがいます。

税務収納課
土地担当 ☎66♦11113
家屋担当 ☎66♦11114

家屋の取り壊しや土地の地目変更したときはご連絡を



その他の
情報

- 土地の利用方法を変更したとき(住宅用地を畑へ、畑を駐車場へ変更したときなど)
- 土地担当 ☎66♦11113
- 家屋の利用方法を変更したとき(店舗などを居住用建物へ、居住用建物を工場などへ変更したとき)
- 家屋を新築・増築・取り壊したとき
- 家屋担当 ☎66♦11114
- ※居住用の宅地と認められると土地の税額が軽減される場合があります。

入札参加資格審査申請 (指名願)を受け付けます

契約検査課 ☎66・1178

平成28・29年度に建設工事、設計、物品・役務の提供などの入札(見積)に参加しようとする方は、入札参加資格審査申請(指名願)の手続きが必要です。

「あいち電子調達共同システム」のそれぞれのホームページから申請してください。

工事、設計などは「CAIS/EC(キャルスイシー)」

※ICカード必要

物品、役務などは「物品等」

受付期間 1月4日(月)～2月15日(月)(平日のみ)

午前8時～午後8時

※必要書類など詳しくは、ホ

ホームページ内「各団体別運用基準等」でご確認ください。

※早めの申請をお願いいたします。

都市計画公園の 変更案の縦覧

都市計画課 ☎66・1142

中央公園の区域を変更するにあたり、変更案の縦覧を行います。案について意見のある方は、縦覧期間満了の日までに市長宛に意見書を提出することができます。

縦覧期間 12月15日(火)～28日(月)

縦覧場所 都市計画課

合格のお守り、配布します

博物館 ☎68・1881

機関車は急な坂道を登るときに砂を線路にまき、車輪がすべって空回りするのを防ぎます。博物館では、試験合格のお守りとして、機関車の「すべらない砂」を無料で配布します。

※先着500人。一人一点(ただしご家族の方の分はお渡しできません。)

とき 12月23日(祝)～27日(日) 午前10時～午後5時

ところ 博物館

ネコの家族さがし会

環境清掃課 ☎57・4100

とき 12月19日(土)

午前10時～11時30分

※申し込み不要、途中参加不可

ところ 愛知県動物保護管理センター東三河支所(豊橋市神野新田町字京ノ割50-2)

対象 県内在住の成人

その他 審査あり。集合住宅や借家で飼育する場合は規約などを持参してください。

問合せ先 愛知県動物保護管理センター東三河支所

☎0532・33・3777



年末特別警戒

消防本部予防課 ☎68・0937

総務課 ☎68・0936

安心して正月を迎えられるよう、女性防火クラブ、消防団、消防署が市内各所で火災

予防の広報活動、巡視警戒を行います。

◆広報活動
とき 12月16日(水)～18日(金)

◆巡視警戒
とき 12月28日(月)～30日(水)



公園グラウンド野球場(蒲郡球場)利用停止のお願い

文化スポーツ課 ☎66・1222

グラウンド整備のため利用を停止します。予約システムでの申し込みはできません。

とき 2月2日(火)～28日(日)

問合せ先 公園グラウンド

☎57・2711



蒲郡の国民健康保険税は高い？

窓口で「蒲郡市の国保税は高いのではないかと」いった質問をいただきます。

●他市町村と比べて

市町村ごとに税率・算定方法が異なることから単純にどこの市町村が高いと言うことはできません。しかし、被保険者1人当りの国保税額を愛知県平均と東三河5市（豊橋、豊川、新城、田原、蒲郡）平均と蒲郡市で比較すると、愛知県平均、東三河5市平均を明らかに下回っており、1人当たりの国保税額としては、高くないと言えます。（グラフ①）

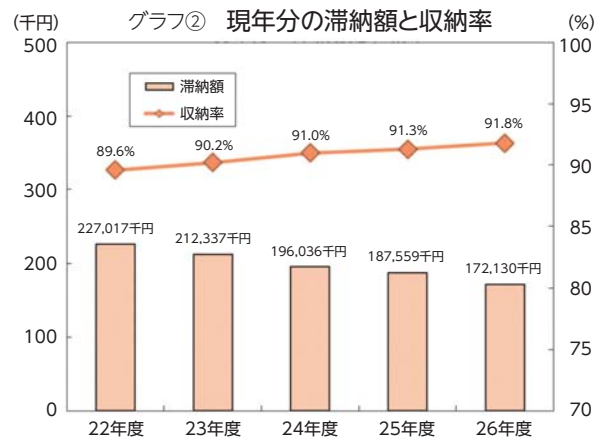
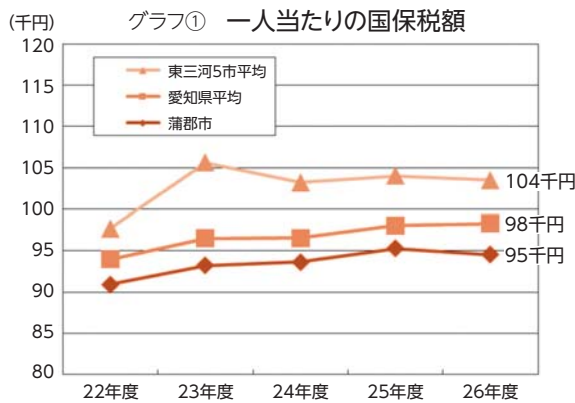

●国民健康保険税の納付状況

平成22年度以降年々収納率が上がっていますが、昨年度の滞納額は、約1.72億円。（グラフ②）滞納による財源の不足を税率の引き上げでおぎなうと、まじめに納付している人に更なる負担を課すこととなります。納付する能力がありながら滞納している場合は、財産の差し押さえなどの処分を実施し滞納解消に努めています。一括での納付が困難な方は、早めにご相談ください。

●口座振替をお願いします

新たに加入される方も現在納付書により納付されている方も保険税の納付は口座振替をお願いします。口座振替は、納付漏れの防止だけでなく手間も省けて便利です。手続きは市内金融機関でお願いします。

家族の帰りが心配だから… 居場所を知らせる小さなお守り

●増える認知症の行方不明者

認知症やその疑いがあり、行方不明になったとして警察に届けられた件数は、平成25・26年度と全国で1万件を超えました。市内でも防災無線による、行方不明高齢者の探索のお願いが頻繁に行われています。そんな時、GPSサービスを利用すれば、正確な現在地が確認でき、すぐに発見できるようになります。GPS端末は、本人と家族をつなぐ力強いパートナーです。

●家族の居場所が一目でわかる、小さくなり、携帯しやすくなった徘徊探知機を貸与します。

対 象 認知症などにより行方不明になるおそれがある65歳以上の方を介護している家族
費 用 加入料金、探知機のレンタル料、毎月の基本料金は無料。

※位置探索サービスを利用した時の電話・インターネット料金、探知機を破損、紛失した場合は実費弁償。

ココセコム

現在地の検索
・インターネット…1回 108円(月2回まで無料)
・電話…1回 216円



ミマモルメ

現在地の検索
・インターネットのみ…無料



長寿課 ☎66♦1105

正しくお使いいただくために 下水道くわいックガイド

下水道課 ☎66・1140

● 下水道管がつまる可能性があるため、次のものは流さないでください。
・ 食べ残し、生ごみ
・ 廃食油

・ 紙おむつ、溶けにくい紙など

● 爆発のおそれがあり危険なため、灯油・ガソリン・シンナーなどは絶対に流さないでください。

● 飲食店では、グリーストラップの設置と定期的な点検・清掃を行きましょう。

☆注意

☆悪質な未公認業者による工事トラブルが増えていきます。不審業者の相談は下水道課または警察署まで。

農業委員会委員選挙人名簿への登録申請がなくなりました

選挙管理委員会 ☎66・1155

これまで農業委員会委員は選挙により選出されていましたが、法律の改正により、市長が議会の同意を得て任命することになりました。

これに伴い、27年度から農業委員会あてに農業委員会委員選挙人名簿登録申請書の提出をしていただく必要がなくなりました。

問合先 農業委員会(☎66・1127)、選挙管理委員会事務局(行政課内)

ご存知ですか？ 無期転換ルール

観光商工課 ☎66・1119

平成25年に改正労働契約法が施行されたことに伴い、有期労働契約が繰り返し更新されて通算5年(平成25年4月1日以後に開始した有期労働契約が対象)を超えたときは、労働者の申し込みにより期間の定めのない労働契約(正規職員)に転換できるルール(無期転換ルール)が規定されました。

このルールは、有期労働契約の濫用的な利用を抑制し、労働者の雇用の安定を図ることを目的としています。

詳しくは厚生労働省ホームページ「有期労働者の円滑な無期転換のために」をご覧ください。

問合先 愛知労働局労働基準部監督課

☎052・972・0253

きれいな地球を未来のために 地球温暖化・大気汚染の防止にご協力を

環境清掃課 ☎57・4100

家庭でできる小さな心がけで、地球温暖化・大気汚染を防止しましょう！

● 重ね着などの工夫で、暖房は19度を目安にしましょう。

● 照明や電化製品はこまめにスイッチを消しましょう。

● こたつなどの設定温度はこまめに調節しましょう。

● 不要なアイドリングや急発進・急加速を避け、エコドライブに努めましょう。

● 公共交通機関や自転車を利用しましょう。

「あいちエコチャレンジ21」 県民運動実施中

ホームページ「あいちエコチャレンジ」で検索



◆ 広告入り「広報がまごおり」保存用ファイルの無償提供業者を募集します

規格 縦31センチ×横21.5センチ×背2センチ 2色刷り

紙質 コートボール21.5キロ以上

数量 29,000部

広告場所 保存ファイルの裏表紙とその内側

使用期間 平成28年4月から1年

納品期日・方法 3月25日(金)に、各常会ごと総代地区に分け、市の指定する場所に納品。

申し込み 申込書(秘書広報課、市ホームページにあります)に必要な事項を記入の上、1月8日(金)までに秘書広報課へ。

◆ 広報紙に掲載する広告を募集します

掲載 平成28年5月号～平成29年4月号の各号(発行は前月25日)

1カ月あたり	表紙裏	裏表紙	中面
掲載料	50,000円	250,000円	20,000円
募集枠	1	1	4
規格(縦ミリ×横ミリ)	カラー 55×187	カラー 279×187	2色 52×172

発行部数 29,200部(市内の全世帯へ配布)

申し込み 1月22日(金)までに、所定の申込書に必要な事項を記入の上、広告原稿案(様式自由)と会社案内などを添えて、直接、秘書広報課へ。申し込み多数の場合は、広告掲載要綱の基準により決定。募集枠に満たない場合は、随時受付。

秘書広報課 ☎66・1145

年末年始 三ヶ根山
スカイライン特別営業

観光商工課 ☎66・1120

営業時間 12月31日(木)午後11

時～1月1日(祝)午前8時

通行料金 普通車420円

加入手続きを忘れてい
ませんか？労働保険

観光商工課 ☎66・1119

労働保険は、労災保険と雇
用保険とを総称した名称で
す。事業主は、労働者(パー
ト、アルバイト、派遣を含む)
を一人でも雇用すれば、業種・
規模を問わず必ず加入しなけ
ればなりません(農林水産の
一部の事業を除く)。

労働保険の加入は事業主の
義務であり責任です。事業主
はもれなく加入手続きを、働
く皆さんは、加入しているか
の確認をお願いします。

問合先 豊川公共職業安定所
蒲郡出張所業務係

☎67・806009

ラグーナ情報

史上最光の冬ラグーナ！

3大マッピングと3大イルミネーションで驚きと感動を！

■3大マッピング

壁面に本物の自動車を走らせプロジェクションマッピングを投影する日本初のカーアクションマッピング「アメイズ」、360°マッピング「ラルース」、ウォーターマッピングショー「アグア」

■3大イルミネーション

水上イルミネーション「スノープラネット」、シンボルツリーとランタンイルミネーション「光の草原」、100万球のイルミネーションアーチ「幸運のレインボーアーチ」
3大マッピング・3大イルミネーションの観覧にはラグナシア入園券が必要です。

パティシエ鎧塚氏監修スイーツ店 クリスマスケーキ販売

○ケーキは全部で4種類！(当日支払3,300円～3,900円)

・ドームショートケーキ ・ブッシュ・ド・ノエルショコラ

・クリスマスモンブラン ・クリスマスフロマージュ

予約受付期間 12月14日(月)まで ※数量限定

予約方法 ラグーナテンボスインフォメーションセンターへ。

※引き渡しの変更・キャンセルは12月14日(月)まで。以降はキャンセル料が発生します。

販売日 12月22日(火)～25日(金) 引き渡し場所 フェスティバルマーケットインフォメーション横

問合先 インフォメーションセンター ☎58・2700 公式サイト <http://www.lagunatenbosch.co.jp>



ラグーナ地域の活性化のため、イベント情報などを掲載しています。

電車で行こう！

かぼちゃサミット

西尾市東幡豆町には、ハズ観音と呼ばれ親しまれている、妙善寺(みょうぜんじ)があります。妙善寺は別名“かぼちゃ寺”と呼ばれ、かぼちゃ伝来発祥の地とも言われるほど、かぼちゃとの縁の深い寺です。この寺では、全国から特大かぼちゃや珍しい形のかぼちゃが大集合する「かぼちゃサミット」が開催されます。

サミット当日は、入賞したかぼちゃの展示やかぼちゃを使った「かぼちゃしるこ」の振る舞い、地元の特産品を集めた物産展なども開催されます。

とき 12月22日(火)

午前7時～午後3時…かぼちゃしるこ接待

午前8時～午後2時…物産展

午前10時30分…かぼちゃみこしお練り

ところ 妙善寺 ※名鉄東幡豆駅から徒歩約4分

問合先 西尾市観光協会(西尾市商工観光課内) ☎0563・65・2170



この企画は、名鉄西尾蒲郡線利用促進のため、沿線のイベント情報を掲載しています。

公共施設

お休み

施設名	とき	12月				1月			
		28日 (月)	29日 (火)	30日 (水)	31日 (木)	1日 (祝)	2日 (土)	3日 (日)	4日 (月)
市役所		←→							
休日窓口センター		←→							
市民病院		←→							
市民会館		←→							
市民体育センター		←→							
文化広場・公園グラウンド		←→							
図書館		←→							
博物館		←→							
斎場					←→				
勤労福祉会館		←→							
寿楽荘・障がい者支援センター		←→							
竹島水族館		←→				1月1日～3日は午前10時から開館			
海辺の文学記念館		←→							
生きがいセンター		←→							
生命の海科学館		←→							
ユトリーナ蒲郡		←→							

年末年始 公共業務のづし案内

市役所をはじめ、各施設などがお休みになります。
ご迷惑をおかけしますが、ご協力をお願いします。

ごみ

環境清掃課 (クリーンセンター)
☎ 57♦4100

■ 燃やすごみ収集日

収集曜日	今年最後の収集日	来年最初の収集日
月・木曜日の収集地区	12月28日(月)	1月4日(月)
火・金曜日の収集地区	12月29日(火)	1月5日(火)

収集日の午前6時～8時までの間に出してください。それ以後に出されたごみは、正月中放置されることになり、ステーション付近の皆さんの迷惑になります。

■ プラスチック製容器包装の収集日

今年最後の収集日	来年最初の収集日
金曜日収集地区の12月25日(金)	月曜日収集地区の1月4日(月)

※収集地区ごとに曜日が異なりますのでご注意ください。

■ 持ち込みごみの受付

	クリーンセンター		一色不燃物最終処分場	
	種類	燃やすごみ、不燃ごみ、粗大ごみ、資源物	種類	長さ150cm、太さ15cmまでの剪定枝など
年末	12月29日(火)まで ※26日(日)は休み		12月28日(月)まで	
	受付：午前9時～正午 午後1時～4時30分			
年始	1月4日(月)から			

※12月27日(日)は燃やすごみの受け入れを行います。

市民病院

市民病院事務局
☎ 66♦2200

市民病院に通院の方で、年末年始に薬が不足する心配のある方は、事前に医師にご相談ください。

なお、年末年始は、救急外来の大混雑が予想されます。急病のときは、診療されている開業医(かかりつけ医)または休日急病診療所(☎67♦2555)をご利用ください。

し尿

環境清掃課
(クリーンセンター)
☎ 57♦4100

くみ取り業者が、12月29日(火)から1月3日(日)まで休みます。くみ取り予定日の確認やくみ取り依頼は、お早めに担当者へお問い合わせください。

水道

水道課
☎ 66♦1129

休日水道お客様センターは1月1日(祝)～3日(日)まで休みます。この期間中、漏水などの水道に関することは、市役所宿日直(☎66♦1111)にご連絡ください。

お休み中の問合せ先 市役所宿日直 ☎ 66♦1111

まちがいがなし

2枚の絵を見くらべて、まちがいを8カ所見つけてね。全問正解された方のうち、抽選で10人の方に図書カードをプレゼントします。



応募方法

ハガキまたはファクスに①答え(左の絵に○をつける)②住所③氏名(ふりがな)④年齢⑤電話番号⑥広報紙の感想、ご意見などを書いて秘書広報課(〒443-8600 FAX 66-1190)へ。なお、当選者の発表は、発送をもって代えさせていただきます。

山争い(二色町)

今より350年昔のこと。一色村と深溝村の間に小原山という山があった。村人たちはこの山で刈った草を牛や馬のえさにしたり、田畑の肥料にしていた。小原山は大事な生活の山だったが、2つの村の山争いが絶えなかった。

村長「みんな、聞いてくれん。最近深溝村のもんが小原山に入りこんどるそうだから、どうしたらいいかのん」
茂作「けしからん!小原山は昔から一色村のもんと決まっとるぞ」
長介「ほーだ!深溝村のもんを追い出せ!」
五郎助「そいでもなあ、わしらも山を使うが、わしらの村のもんだとは言い切れんぞ。どちらの村にとっても大事な山だ。どうしたら深溝村と話し合ってみたら」
長介「何言つとるだん。ほんなことしたら先祖からの草刈場を取られちゃうぞ」
五郎助の言葉はなかなか受け入れてもらえなかったが、彼はなんとかして2つの村が平和に小原山を使うようにできないかと悩み、日々奔走していた。

9月12日の夜、宗徳寺の鐘が鳴り響き、一色村の人々が寺に集まり小原山へ向かうと、深溝村の人々もやってきていた。両村で小原山はどっちのものなのか調べて決めようというのだ。どちらもピリピリしていたが解決できず、3日後あらためて話し合いをすることにして解散した。14日の夜、一色村の人々が明日のために支度を整えて小原山のふもとにやってくる、そこに村境界の新しい杭が打ち込まれていた。山頂から深溝村の人々がこちらを見張っている。

その時、一人の男が杭を抜こうとした。五郎助だ。彼は話し合いを無視して勝手に杭を立てたことが許せなかったのだ。そのとたん両方の村人たちが一斉に攻め込み、争いが始まった。

ゴロンゴロン!山頂から数個の大岩が落ちてきた!みんなはあわてて逃げたが、五郎助は杭を持ったまま大岩の下敷きになって亡くなってしまった。

村のために尽くしてくれた五郎助に村の人々は深く感銘を受けた。両方の村は反省し、きちんと話し合いをして村の境界を決めた。

茂作「あれから深溝村とケンカもなくなったなあ。これも五郎助さんのおかげじゃ」
長介「ほっじゃ。みんなで五郎助さんのために立派な墓を作るまいか」

『桑原五郎助之碑』は現在宝喜神社の裏手に建っています。

【参考資料】

- 『郷の光 一巻』形原小学校
- 『形原』町部青年聯合会
- 『蒲郡のむかしのはなし』
- 形原北小学校・PTA

◆10月号の答え





◀光の中でダンス！（11月6日）

蒲郡駅前イルミネーションの点灯式が行われ、蒲郡高校ダンス部と来場者がみんなでダンスを踊り、会場をいっそう明るく盛り上げました。

動画配信中 [蒲郡 シティドレッシング](#) で検索



▶製造当時の色に

（11月13日）

博物館に展示されている客車「オハフ33」が、製造当時のぶどう色2号に塗装されました。文字も国鉄時代の書体です。

まちの話題や出来事を写真で紹介
ふれあい宅配便



▲地元の緑地に 地域で親しむ（10月24日）

自然豊かな緑地に親しみ地域ぐるみで交流を深めようと、橋丘里山緑地を愛する会を中心にモミジの植樹や焼き芋が行われ、約400人が参加しました。

▶三河木綿ができるまでを学ぶ

（11月11日）

西部小学校3年生が、自分で育て収穫した綿を使って綿くり糸紡ぎを体験しました。地場産品「三河木綿」を知ってもらうため行っており、種植えから始まりコースターの完成を目指します。



▲あつまれアレルギーっ子！きみはひとりじゃないよ（10月17日）

アレルギーを持つ子どもとその家族が交流する場を作ろうと、アレルギーっ子の会蒲郡は、手づくりの紙芝居や交流会で、悩みを共有しました。今後も月1回、相談・交流の機会を開きます。





三河湾ネットワーク株式会社 お問い合わせ ☎ 0120-794934 (受付時間 AM9:00 ~ PM6:00)

●は三河湾ネットワーク制作の番組です。●が付いている番組は土曜日が初回放送です。

	1日(火)~4日(金)	5日(土)~11日(金)	12日(土)~18日(金)	19日(土)~25日(金)	26日(土)~31日(木)
5 6	00 QVC (テレビショッピング)				
7	※4回 7:00~8:30 蒲郡市文化協会市民文化祭洋楽発表会 00 ショップチャンネル	00 ショップチャンネル	00 ショップチャンネル	※20回・25回 7:00~8:30 蒲郡市吹奏楽団第76回定期演奏会 00 ショップチャンネル	00 ショップチャンネル
8	00 鉄ぶら 30 旬食まんたん 45 見ドコロガイド 55 ピカットくんの番組ガイド	00 恋舞妓の京都事情65 30 ぐるぐるめらんど 45 見ドコロ 55 ピカットくん ※11回 8:00~9:00 QVC(テレビショッピング)	00 鉄ぶら 30 Cちゃんのグルメポケット 45 見ドコロ 55 ピカットくん ※12回・13回 8:00~9:00 QVC(テレビショッピング)	00 恋舞妓の京都事情66 30 大好き! グルメ街道 45 見ドコロガイド 55 ピカットくんの番組ガイド	
9	00 テレビ回覧板 WEEKLY 15 この人に密着 30 遊・YOU・東海道	00 テレビ回覧板 WEEKLY 15 町の風景 30 マイ Home Town	00 テレビ回覧板 WEEKLY 15 店ばな工房 30 検索・ステキ企業 45 花*花ライフ	00 テレビ回覧板 WEEKLY 15 ビュービル~蒲郡市立三谷中学校~ 30 幸スポ!! 45 いきものたんけんたい	
10	00 いい伊豆見つけた 30 蒲郡の記憶 45 蒲郡市長に聞く	※5回 10:00~11:30 蒲郡市文化協会市民文化祭洋楽発表会 00 水の惑星紀行 15 満天! ゆりと下呂 30 刻の遺産 45 蒲郡市長に聞く	00 何事じゃ 15 旬食まんたん 30 マイ Home Town	※21回 10:00~11:30 蒲郡市吹奏楽団第76回定期演奏会 00 グランパスSTADIUM! 30 検索・ステキ企業 45 花*花ライフ	
11	00 QVC (テレビショッピング)				
12	00 テレビ回覧板 WEEKLY 15 ビュービル~幸田町立わした保育園~ 30 この人に密着 45 ピカットくん 50 見ドコロ	00 テレビ回覧板 WEEKLY 15 この人に密着 30 町の風景 45 ピカットくん 50 見ドコロ	00 テレビ回覧板 WEEKLY 15 町の風景 30 店ばな工房 45 ピカットくん 50 見ドコロ	00 テレビ回覧板 WEEKLY 15 店ばな工房 30 ビュービル~蒲郡市立三谷中学校~ 45 ピカットくん 50 見ドコロ	
13	00 文字放送	00 文字放送 ※(土) 13:00~14:00 テレビ回覧板総集編 ※11回 13:00~14:00 QVC(テレビショッピング)	00 文字放送 ※(土) 13:00~14:00 テレビ回覧板総集編	00 文字放送 ※(土) 13:00~14:00 テレビ回覧板総集編	
14	※1回 14:00~15:30 蒲郡市文化協会市民文化祭洋楽発表会 00 燃えドラ! スタジアム	00 燃えドラ! スタジアム	※12回~14回 00 燃えドラ! スタジアム ※15回~21回 00 遊・YOU・東海道 30 いい伊豆見つけた	※15回~21回 00 遊・YOU・東海道 30 いい伊豆見つけた ※22回 14:00~15:30 蒲郡市吹奏楽団第76回定期演奏会 00 燃えドラ! スタジアム	
15	00 テレビ回覧板 15 ピカットくん 20 見ドコロ 30 蒲郡の記憶 45 蒲郡市長に聞く	00 テレビ回覧板 15 ピカットくん 20 見ドコロ 30 刻の遺産 45 蒲郡市長に聞く	00 テレビ回覧板 15 ピカットくん 20 見ドコロガイド 30 マイ Home Town	00 テレビ回覧板 15 ピカットくん 20 見ドコロ 30 検索・ステキ企業 45 ようこそ花*花ライフ	
16	※2回 16:00~17:30 蒲郡市文化協会市民文化祭洋楽発表会 00 海外アニメ 30 文字放送	00 海外アニメ 30 文字放送	00 海外アニメ 30 文字放送	※23回 16:00~17:30 蒲郡市吹奏楽団第76回定期演奏会 00 海外アニメ 30 文字放送	
17	00 テレビ回覧板 WEEKLY 15 立石おじさん おかやま昔話 30 見ドコロ 40 ピカットくん 45 インフォメーション	00 テレビ回覧板 WEEKLY 15 立石おじさん おかやま昔話 30 見ドコロ 40 ピカットくん 45 インフォメーション	00 テレビ回覧板 WEEKLY 15 立石おじさん おかやま昔話 30 見ドコロ 40 ピカットくん 45 インフォメーション	00 テレビ回覧板 WEEKLY 15 立石おじさん おかやま昔話 30 見ドコロ 40 ピカットくん 45 インフォメーション	
18	00 ビュービル~幸田町立わした保育園~ 15 旬食まんたん 30 いい伊豆見つけた	00 この人に密着 15 ぐるめらんど 30 水の惑星紀行 45 満天! ゆりと下呂	00 町の風景 15 Cちゃんのグルメポケット 30 何事じゃ! 45 旬食まんたん	00 店ばな工房 15 大好き! グルメ街道 30 グランパス STADIUM!	
19	00 テレビ回覧板 WEEKLY 15 この人に密着 30 遊・YOU・東海道	00 テレビ回覧板 WEEKLY 15 町の風景 30 マイ Home Town	00 テレビ回覧板 WEEKLY 15 店ばな工房 30 検索・ステキ企業 45 ようこそ花*花ライフ	00 テレビ回覧板 WEEKLY 15 ビュービル~蒲郡市立三谷中学校~ 30 幸スポ!! 45 いきものたんけんたい	
20	※3回 20:00~21:30 蒲郡市文化協会市民文化祭洋楽発表会 00 鉄ぶら 30 蒲郡の記憶 45 蒲郡市長に聞く	00 恋舞妓の京都事情 65 30 刻の遺産 45 蒲郡市長に聞く	00 鉄ぶら 30 マイ Home Town	※19回・24回 20:00~21:30 蒲郡市吹奏楽団第76回定期演奏会 00 恋舞妓の京都事情 66 30 検索・ステキ企業 45 ようこそ花*花ライフ	
21	00 「日本史 汚名返上~「悪人」たちの真実~第七話 平清盛」 30 めざせ美 BODY!	00 けーぶるにっぽん技・JAPAN 30 ティズニーチャンネル	00 けーぶるにっぽん技・JAPAN 30 ティズニーチャンネル	00 けーぶるにっぽん技・JAPAN 30 SPACE SHOWER TV MUSIC VIDEO SELECTION	
22	00 テレビ回覧板 WEEKLY 15 ビュービル~幸田町立わした保育園~ 30 けーぶるにっぽん技・JAPAN	※6回 22:00~23:30 蒲郡市文化協会市民文化祭洋楽発表会 00 テレビ回覧板 WEEKLY 15 この人に密着 30 マイ Home Town	00 テレビ回覧板 WEEKLY 15 町の風景 30 検索・ステキ企業 45 ようこそ花*花ライフ	00 テレビ回覧板 WEEKLY 15 店ばな工房 30 幸スポ!! 45 いきものたんけんたい	
23	00 QVC (テレビショッピング) ※(土) 23:00~ ファッションチャンネル				
24-29	00 QVC (テレビショッピング)				

年末特番のため別途ホームページ参照

財源確保のため有料広告掲載しております。広告については市が推奨するものではありません。各テレビ局へは直接広告申し込みをお願いします。

編集・発行 蒲郡市 秘書広報課 ☎0533-66-1145 FAX0533-66-1190

〒443-8601 愛知県蒲郡市旭町17番1号 ☎0533-66-1111 http://www.city.gamagori.lg.jp

今月のピックアップチャンネル

『年末特別編成のお知らせ』
12月26日(土)~31日(木)
■蒲郡市、幸田町で起きた2015年の話題を総集編にてお届けします。

- ◎テレビ回覧板
- ◎町の風景
- ◎蒲郡の記憶
- ◎蒲GOリサーチ
- ◎検索・ステキ企業
- ◎ビュービル
- ◎店ばな工房
- ◎幸スポ!!
- ◎この人に密着

この人に密着 年末総集編

『ビュービル~蒲郡市立三谷中学校』(15分)
12月19日(土)~25日(金)・1月5日(火)~8日(金)

子どもたちに自分の通う学校の自慢を紹介してもらおう、ビュービル学校紹介。今月は蒲郡市立三谷中学校です。「独立歩歩」三谷中学校のグラウンドには大きくこの文字が刻まれています。その校訓を胸に勉強に部活動に力を注ぐ三谷中生。11月に行われた合唱コンクールでは美しいハーモニーを響かせました。

放送時間 第1週目 9:15~、12:30~、19:15~
第2週目 12:15~、18:00~、22:15~

取材依頼はこちらまで! オモンロネタなど大募集! ☎0120-794934

ご加入希望の方はお気軽にお問い合わせ下さい。

蒲郡ボートレース中継 (14:50~) ★蒲郡ボートレース中継は地上デジタル12chでご視聴いただけます。

12/1・2・3・4・5・6 第11回蒲郡師走特別
12/9・10・11・12・13・14 第11回蒲郡ウィンターカップ
12/18・19・20・21・22・23・24 蒲郡市長杯争奪 2015ファイナルカップ
12/30・31・1/1・2・3・4 中日スポーツ金杯 新春特別覇者決定戦