

2011

6月

おまかせ

***** 有料広告 *****



小さな工事から大きな工事までお電話一本でOK! 見積り・現場調査 無料!

- 大工工事
- エアコン
- 解体工事
- その他
- 造園工事
- 内装
- インテリア

水まわり 屋根 各種塗装

家のムズムズ
Let's
におまかせ!

給排水 下水工事

エクステリア

建具

左官

電気

介護保険による住宅改修

お電話1本、即日お伺いします
お電話での価格の問合せOK!
責任施工アフターメンテナンスもおまかせ!

家のムズムズ
Let's
におまかせ!

市内の業者に登録して住宅リフォーム工事を行う市民の方に助成金を交付する事業を再開します。申請手続きをお手伝い致します。

0120-58-3135

リフォーム専門店
リフォーム Let's 蒲郡店

三河地区5店舗

〒443-0104 蒲郡市形原町東久ノ上17番地 (営業時間 AM10:00~PM7:00 日曜定休)
TEL(0533)58-3133 FAX(0533)58-3134 E-mail: reform@sk2.aitai.ne.jp

※財源確保のため有料広告を掲載しています。広告については市が推奨するものではありません。内容については直接広告主へお問い合わせください。

今月の表紙

一瞬の炎に込められたもの

5月8日、初夏の心地よい潮風が吹き抜ける大塚海浜緑地で、第11回蒲郡手筒花火まつりが行われました。

手筒花火は、東三河地方に伝わる独特の煙火で、奉納や厄除けを目的に戦国時代から始まったといわれています。

この花火の一番の特徴は、揚げる花火を揚げ手が自ら作ることです。揚げ手は、竹林から良質な竹を選ぶことから始め、そして筒の強度を高めるため、選んだ竹から脂や節を抜いた後に縄を巻きます。最後に花火師の管理のもと、でき上がった筒に火薬を詰めます。

こうした一連の作業は、地域の年長者から指導を受けながら行いますが、ちょっとした作業のミスが自らの生命に関わってくるため、作る人も真剣です。しかし、そうしたここでの真剣なやりとりが若者と年長者の絆を深め、しいては地域のつながりを強めることとなります。

この日揚げられた花火の数々が見せる美しい火柱。この一瞬に込められた過程や地域の思いを知ると、不思議と炎の輝きが増して見えるようになりました。

(あ)

目次 Contents

表紙解説・ぼくとわたしの写真館	2
名鉄西尾・蒲郡線存続へ	3
年に一度は健診を受けましょう!	4-5
後期高齢者医療制度のお知らせ	6
医療費助成制度のご案内	7
脱メタボリック宣言 in 蒲郡2011	8
子育て支援センターに遊びにきてね	9
生命の海から・蒲郡の歴史	10
読む水族館・図書館だより	11
保健センター便り	12-13
遊びにおいてよ児童館へ	14
市民相談	15
お知らせ	16-27
クイズまちがいさがし	28
ふれあい宅配便	29



ぼくとわたしの写真館

 <p>いちが 藏菌一花ちゃん (港町) 平成22年1月生まれ</p> <p>家族から一言 </p> <p>お歌大好き。 お散歩大好き。 お姉ちゃん大好き?! 無邪気な女の子です。</p>	 <p>はつき 久留嶋葉月くん (三谷町) 平成21年8月生まれ</p> <p>家族から一言 </p> <p>お散歩と電車が大好きな はっくん。 かわいい笑顔で元気に育ってネ!!</p>	 <p>るが 岡田琉花ちゃん (竹谷町) 平成21年1月生まれ</p> <p>家族から一言 </p> <p>我が家のアイドル。 お兄ちゃんたちにかこまれちょっぴりワンパクに…。</p>	 <p>やまと 牧原大和くん (金平町) 平成22年8月生まれ</p> <p>家族から一言 </p> <p>毎日お父さんと真剣勝負! 元気いっぱい我が家のわんぱく坊主!!</p>	 <p>じゆな 丸山樹夏ちゃん (西浦町) 平成21年8月生まれ</p> <p>家族から一言 </p> <p>最近、歌やおどりが大スキ♥ いつもテレビを見ながらおどってます!!</p>
---	--	---	---	---

募 集

このコーナーに登場するお子さん(対象：平成20年10月1日以降の生まれ)を募集します。掲載を希望される方は、企画広報課(☎66♦1145)へご連絡ください。

名鉄西尾・蒲郡線存続へ

平成24年度までの運行が決まった名鉄西尾・蒲郡線。今号では、存続運行に対する沿線自治体の支援内容と、今後の活動についてお知らせします。

名鉄西尾・蒲郡線へ支援

名鉄西尾・蒲郡線は、明治末期から昭和初期にかけて開通し、以来、地域の足として三河地方南部の発展を支えてきました。

しかし、自動車の普及などにより、名古屋鉄道株式会社のこの路線の運営は、大変厳しい状況を迎えたため、平成17年12月に名古屋鉄道株式会社と沿線の蒲郡市、西尾市、吉良町、幡豆町の2市2町で「名鉄西尾・蒲郡線対策協議会」を設立し、これまでに9回協議の場を設けました。そして、平成23年3月の対策協議会では、次の2点が承認されました。

① 三河南部地域の生活交通に必要な

不可欠な名鉄西尾・蒲郡線を道路と同様の社会基盤として捉え、その維持存続を図るため、沿線市町は、名鉄に対して鉄道施設保有に係る費用の一部として、年に蒲郡市9千931万3千円、西尾市1億5千68万7千円をそれぞれ3年間支援すること。また、平成25年度以降の運行および支援の継続について平成24年度中に協議すること。

② 沿線市町、愛知県および名鉄は

協力して、沿線の住民団体、小・中・高等学校または企業などと連携を図り、各種イベントの開催、啓発活動、駅周辺環境の整備などを行い、名鉄西尾・蒲郡線活性化計画を策定し利用促進と地域の活性化を図ること。



沿線地域の思いをひとつに

蒲郡市では、「市民まるごと赤い電車(名鉄西尾・蒲郡線)応援団」が立ち上がり、赤い電車で行く！クリーンウォーク、赤い電車写真コンクール、名鉄西尾・蒲郡線沿線6中学校女子バレーボール部合同練習会など蒲郡市だけでなく、沿線市町にも呼びかける活動が始まりました。



沿線6中学校女子バレーボール部合同練習会で優勝カップを手渡す応援団長

吉良町では、「名鉄電車利用促進懇談会」が発足。幡豆町は、NP O法人幡豆・三河湾ねつとが毎年「友引市」を開き名鉄利用促進と幡豆町地域資源をPRしています。また、西尾市では西尾高校の生徒が中心となって、愛知こどもの国駅から西尾駅までの約20kmを

歩く体感ウォークを開催し、名鉄存続を訴えました。ゴールの西尾駅前広場では、沿線市町の地域団体代表が名鉄存続を力強く訴えかけました。このように、沿線地域住民が同じ目標を掲げ、今まで取り組んできた利用促進活動を広域で実施する取り組みも始まっています。

沿線地域総ぐるみで支援

こうした地域住民の声をしっかりと反映させ、さらに地域資源を最大限活用した広域的な利用促進に取り組んでいくために、商工会議所、観光協会などの経済界、近隣市などとの連携を図り、地域が一体となって名鉄西尾・蒲郡線の利用を促進する必要があります。今後、行政、地域住民、経済界、名鉄など、総ぐるみで名鉄西尾・蒲郡線の存続に向け活動していきます。

皆さんが1回でも多く、赤い電車に乗っていただくこと、また、沿線地域以外の方が赤い電車に乗って訪れたくなる魅力ある地域づくりが必要です。

企画広報課

☎66・1162

健診を受けましょう!



メタボを防ぐ「特定健康診査」

問合せ先 保険年金課 ☎66♦1103

蒲郡市国民健康保険に加入している40歳から74歳の方を対象に行う健康診査です。メタボリックシンドロームのリスクのある方を早期に発見し、保健指導などで生活習慣病を未然に予防します。

なお、医療機関によっては、左ページの個別検診と同時に受診することもできます。

対象	蒲郡市国民健康保険加入者で、40歳から74歳の方 ※平成24年3月31日現在の年齢
実施時期	6月から11月(予定)
受診方法	電話で各医療機関へ ※受診券は、6月ごろから順次郵送します。
受診場所	市内の委託医療機関
検査項目	身体計測、血圧測定、尿・血液検査など
料金	無料



受診のながれ



対象者には6月ごろから順次受診券が届きます。



医療機関一覧から受診する医療機関を選び、予約をします。



受診券、保険証を持って医療機関に行きます。健診費用は無料です。



健診結果が郵送され、生活習慣の見直し・改善が必要な方には保健指導の案内が届きます。

<国民健康保険以外の方>

後期高齢者医療に加入中の方には、6月ごろから順次「後期高齢者医療健康診査受診券」を郵送します。健診内容・費用などは特定健診と同じです。社会保険などに加入している方は、加入中の保険者にお問い合わせください。



なぜ、健診が大切なのか?

心筋梗塞、狭心症、脳卒中など、全身の血管が痛むことによる病気は、ある日突然起こるわけではありません。ほとんどの場合、血圧や血糖が少しずつ高い状態が続くことで徐々に血管が痛み、発症します。しかし、それまでは自覚症状がないことが多いのです。自覚症状の代わりに体の状態を教えてくれるのが「健診」です。

平成20年4月から始まった特定健診はメタボリックシンドロームの方、またはその予備群の方を見つけ、早めに専門家のサポートを受けていただくことで、生活習慣病を予防することを目的としています。

また、現在、市の死亡原因の第1位となっているがん。がんを予防するには、生活習慣を改善することが大切です。近年では、治療技術の進歩により、がんの治癒率は改善していますが、それでも進行した状態になると治癒率は低下します。検診を受けて、がんを早期の状態で見つけることはとても重要です。

年に一度は、

「健康診査」

問合せ 保健センター ☎67♦1151

健康診査は、市内在住で、対象年齢を満たしている方ならどなたでも受診でき、都合のいい日に医療機関を訪れ受診する個別検診と、特定の日時に保健センターで受診する集団検診の2種類があります。

なお、70歳以上の方、後期高齢者医療被保険者証をお持ちの方、市民税非課税世帯、生活保護世帯の方は、無料で受診できます。

個別検診

受診方法 受診票を希望の方は保健センターへ

受診場所 市内の委託医療機関

対象・受診種目・料金



対 象 (平成24年3月31日現在の年齢)	受診種目	料 金
18歳～39歳の方	ヤングエイジ健診(尿・血液検査など)	1,000円
40歳以上の方	胃がん検診	2,700円
	肺がん検診	1,000円
	大腸がん検診	500円
	肺炎ウイルス検診(B型・C型)	800円(※1)
40・45・50・55・60・65・70歳の方	歯周病健診	無料
20歳以上の女性	子宮がん検診(※2)	1,800円
40歳以上の女性	乳がん検診(※2)	1,500円
51歳以上の奇数年の男性	前立腺がん検診	1,000円

※1 B型・C型を2つ受診する場合は1,000円

※2 子宮がん検診・乳がん検診は、平成22年度に受診していない方に限ります。

集団検診

受診方法 電話で保健センターへ(要事前予約)

受診場所 保健センター

対象・受診種目・料金・検診日

対 象(※1)	受診種目	料 金	検診日
20歳以上の女性	子宮頸がん検診(※2)	1,800円	7月3日(日) 午前
20歳～70歳の女性	骨粗しょう症検診	300円	8月4日(木) 午前・午後 9月1日(木) 午後
	子宮頸がん(※2)・骨粗しょう症検診	2,100円	9月1日(木) 午前 11月17日(木) 午前 平成24年2月26日(日) 午前

※1 平成24年3月31日現在の年齢です。

※2 子宮頸がん検診は、平成22年度に受診していない方に限ります。

後期高齢者医療制度のお知らせ

平成20年4月からスタートした後期高齢者医療制度。

今号では、後期高齢者医療制度の保険料とその各種軽減・減免制度についてお知らせします。

保険年金課 ☎66♦1102

後期高齢者医療制度

後期高齢者医療制度は、75歳（一定の障がいがある方は65歳）以上のすべての方が加入する保険医療制度で、平成20年4月に施行されました。

この制度では、医療にかかる費用の5割を公費（税金）、4割を若い世代の保険料、残りの1割を高齢者の保険料で賄います。



後期高齢者医療制度の保険料

■保険料

後期高齢者医療制度は、県による広域連合で運営されており、保険料の計算方法は、県により決定されます。

今年度は昨年度と同様、所得割率7・85%、被保険者均等割額4万千844円（年額）となります。

■保険料の軽減・減免

次に該当する方は、保険料が軽減・減免されます。

①所得の低い世帯の方
一定の要件に基づき、保険料が軽減されます。

②会社の健康保険などの被扶養者
被保険者均等割額が9割軽減され、4千100円（年額）となります。

※被扶養者が、国民健康保険および国民健康保険加入者の場合はこれに該当しません。

③災害、失業などにより収入の著しい減少があった方
災害により、住宅や家財に著しい損害を受けた方、事業の廃止、失業などにより収入が著しく減少した方は、申請により保険料の減免が認められることがあります。

各種負担額の減額申請を忘れずに

■窓口での医療費負担割合

後期高齢者医療制度では、医療費の1割もしくは3割（現役なみ所得のある方）を窓口で負担します。

しかし、所得・収入の状況などによつては、申請の手続きをしていただくことで3割から1割負担となる場合があります。対象者には、申請のお知らせを送付しますので、手続きをお願いします。

■入院中の食事療養に係る負担額の減額
入院中の食事療養に係る負担額として、1食につき260円が自己負担となりますが、次に該当する方は「限度額適用・標準負担額減額認定証」の申請により負担額が減額されます。

特に、現在入院している方で、認定証の交付を受けていない方は、至急手続きを行ってください。詳しくは、保険年金課へお問い合わせください。

①市民税非課税世帯の方
「入院日数が90日まで」
1食につき210円

「入院日数が90日を超えた場合」
1食につき160円

②所得が一定基準に満たない世帯の方
1食につき100円

口座振替選択制度

保険料が年金から差し引かれている方のうち、口座振替による納付を希望される方は、申請により納付方法を変更することができます。詳しくは、保険年金課へお問い合わせください。

医療費助成制度のご案内

保険年金課 ☎66♦1102



下記の表に該当する方は、医療機関にかかった場合の医療費を助成します。
まだ申請していない方は、保険年金課で手続きを行ってください。

制度	対象	助成の内容	持参するもの
子ども医療	<ul style="list-style-type: none"> ●通院 小学校卒業まで ●入院 中学校卒業まで ※受給者証の交付は小学校6年生まで。中学生には受給者証を交付しません。 ※中学生は医療機関で自己負担分を支払い後、払い戻しの手続きにより助成します。	保険診療の自己負担分	<ul style="list-style-type: none"> ・健康保険証 ・印鑑 ・母子手帳(出生の場合)
心身障害者医療	<ul style="list-style-type: none"> ●身体障害者手帳1～3級の方 ●腎臓機能障害4級の方 ●進行性筋萎縮症4～6級の方 ●療育手帳A判定またはB判定の方 ●自閉症状群と診断されている方 		<ul style="list-style-type: none"> ・健康保険証 ・印鑑 ・身体障害者手帳または療育手帳 ・診断書(自閉症状群)
母子家庭等医療	<ul style="list-style-type: none"> ●18歳以下の者を扶養している配偶者のない母または父とその子 ※父・母の所得に制限があります。 ●父母のいない18歳以下の者 ※18歳になった後の最初の3月31日まで対象 		<ul style="list-style-type: none"> ・健康保険証 ・印鑑 ・戸籍謄本など ・児童扶養手当証書 ・前年の所得が確認できる書類
精神障害者医療	自立支援医療受給者証(精神通院)の交付を受けている方	自立支援医療を受給している精神科の通院費の自己負担分(1割)	<ul style="list-style-type: none"> ・健康保険証 ・印鑑 ・自立支援医療受給者証(精神通院)
	精神障害者保健福祉手帳1級または2級の交付を受けている方 ※医療機関の領収書・高額療養費に該当する場合は保険者からの決定通知書を添えて払い戻しの手続きが必要です。	<ul style="list-style-type: none"> ・精神病床への入院は、保険診療の自己負担分 ・精神病床以外の入院 ・通院は、保険診療の自己負担分の2分の1 	<ul style="list-style-type: none"> ・健康保険証 ・印鑑 ・精神障害者保健福祉手帳
後期高齢者福祉医療	後期高齢者医療加入者で、次の条件に該当する方 <ul style="list-style-type: none"> ●障害者・母子家庭等医療の受給資格に該当する方および精神障害者保健福祉手帳1級または2級の交付を受けている方 ●寝たきりまたは認知症で市民税非課税の方 ※認定要件があります ●ひとり暮らしで市民税非課税の方 ※認定要件があり、聞き取り調査を行います。 	保険診療の自己負担分	<ul style="list-style-type: none"> ・後期高齢者医療被保険者証 ・印鑑 ・障害者手帳(該当者のみ)

※市外にある病院・特別養護老人ホーム・障害者支援施設などの施設に入所した方も、原則、蒲郡市での医療受給対象者です。ただし、市内の施設などに市外から転入して入所された方の場合は、原則、前住所地の医療受給対象者となります。



8月1日から医療費受給者証が更新されます

平成23年7月31日が期限の「母子家庭等医療費受給者証」「障害者医療費受給者証」「後期高齢者福祉医療費受給者証」をお持ちの方は、6月下旬に通知する案内にしたがって更新の手続きをしてください。

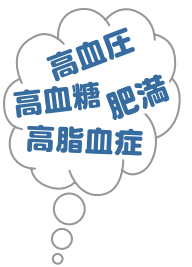

「脱メタボリック宣言 in 蒲郡2011」を開催します



～生活習慣病を引き起こす「メタボリックシンドローム」～

最近過食、運動不足によって内臓脂肪が蓄積し、生活習慣病になる人が増えています。生活習慣病には、高血圧症、高脂血症、糖尿病などいろいろありますが、たとえ軽症であっても複数の生活習慣病を合併しているとさらに大きな病気を引き起こす可能性があります。こうしたリスクが重なって存在する状態をメタボリックシンドロームと呼んでいます。

市民病院では、心豊かな人生、日々充実した毎日が送れるよう、3年前からこのメタボリックシンドロームに関する市民公開講座を実施してきました。4回目となる今回は、市医師会および市歯科医師会と連携し、新たに実行委員会を発足させました。

当日は、メタボに関する最新情報の発表・新々メタボリック体操披露のほかに、市民病院 歯科口腔外科の竹本隆医師が“歯周病とメタボの関係”をわかりやすく解説します。

また、元NHKアナウンサーの宮本隆治さんの特別講演や人気の骨密度・血管年齢・肺年齢の各種測定、健康相談、AED 講習なども行われます。ぜひ、ご家族でご参加ください。

と き

6月18日(土) 午後1時～5時

(開場)午後0時30分

と ころ

市民会館 大ホール

入 場

無料(申し込み不要)

特別講演

「ゆとりユーモア・
帰りは元気！」

講師：宮本隆治
(元NHKアナウンサー)



～先着 1,000人に
健康福袋をプレゼント～

内 容

まちのかんご室

- ・メタボリック値測定
- ・骨密度／血管年齢／肺年齢測定ほか
- ・AED実践教室／新々メタボリック体操

歯周病とメタボの関係は？

(司会) 蒲郡市医師会 副会長 河合 雄
蒲郡市民病院 副院長 早川 潔

(講演) 「歯周病と全身疾患との関係」
蒲郡市民病院 歯科口腔外科
部長 竹本 隆

主催・問合先

蒲郡市民公開講座実行委員会 ☎66♦2200

子育て支援センターに遊びに来てね

子育て支援センターは子どもの健やかな成長を願って、地域の皆さんの子育てを応援するための施設で、市内には3カ所の子育て支援センターがあります。

親子のふれあい遊びを楽しみながら、育児に関する情報交換や仲間づくりができます。ぜひ遊びに来てください！

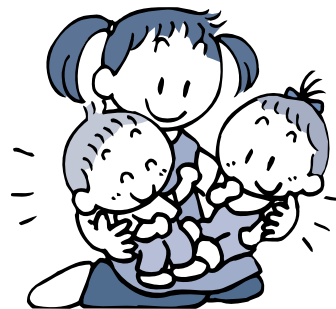

☆中央子育て支援センター「さんぼ道」

- ◆利用日時
毎週月～金曜日 午前10時～午後4時
- ◆申し込み
事前の申し込みは必要ありません
- ◆その他
お弁当が食べられるランチスペースや授乳コーナーがあります。

中央子育て支援センターは、ゆったりとした雰囲気の中で、おおむね3歳までのお子さんと保護者が気軽に集い、交流ができる場所です。

ママやパパはもちろん、おじいちゃん・おばあちゃんやもうすぐママになるプレママさんも大歓迎です。

☆西部子育て支援センター「すくすく」 (形原北保育園内)

- ◆利用日
毎週月・水曜日(1歳児～入園前の幼児)
毎週木曜日(0歳児)
- ◆利用時間
午前9時30分～11時30分
午後1時～3時 ※木曜日のみ
- ◆定員
10組程度
- ◆申し込み
予約制(電話で申し込みができます)
※木曜日の午後は予約なしで利用できます



☆東部子育て支援センター「ぴよぴよ」 (みどり保育園内)

- ◆利用日
毎週火・木曜日(1歳児～入園前の幼児)
毎月第1・4水曜日(0歳児)
- ◆利用時間
午前9時30分～11時30分
- ◆定員
10組程度
- ◆申し込み
予約制(電話で申し込みができます)

子育てに関する悩みごとをお聴きします。お気軽にご相談ください

- ◆電話相談 月曜日～金曜日 午前9時～午後4時
- ◆面接相談 月曜日～金曜日 午前9時～午後4時 (要予約)
※各支援センターの利用時にも相談できます。
- ◆相談先
中央子育て支援センター 八百富町14-2 ☎69♦3511
西部子育て支援センター 金平町三本木1 ☎57♦8066
東部子育て支援センター 豊岡町向山42 ☎67♦0022
※土曜・日曜・祝日、年末年始はお休みです

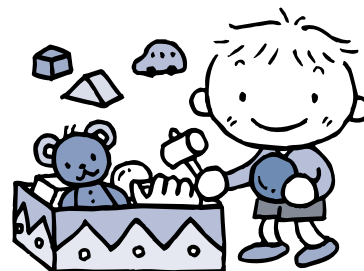

児童課 ☎66♦1107



海辺のさんぽのスズメ

■海は生命のゆりかご

日差しは暖かく風はさわやかで、海辺の散歩が楽しい季節になってきましたね。磯には生きものがいっぱい！せっせと砂だんごを作るカニ、プルンとまるまったイソギンチャク、岩のくぼみに貼りついたヒザラガイなど、さまざまな生物が初夏を謳歌しています。

しかし宇宙に目を転じれば、海のある惑星は私たちの太陽系では地球だけ。海辺のまち蒲郡に住む私たちには当たり前この生命あふれる光景は、とても珍しい、かけがえのないものなのです。まさに宇宙規模で！
■石ころから生まれた海
地球に海をもたらしたのは、

隕石だと考えられています。はるか46億年前、誕生して間もないころの地球は、ドロドロに融けたマグマの海に覆われていました。そこに降り注いだ大量の隕石の中に、水が含まれていたのです。灼熱の地球に飲み込まれた隕石の中から、水は水蒸気となって逃げ出し、大気になって地球を覆いました。

時がたち、少しずつ地球が冷えるに従い、水蒸気は雲をつくり、やがて雨となって降り注ぎました。その豪雨が地表にたまったのが、海のはじまりと考えられています。太古の岩石の研究から、今から40億年前にはすでに海ができていたことがわかっています。

■知るは楽しみなり

海水は蒸発して雨になり、川となり、世界を輪廻し今を生きるすべての生命を支えています。もちろん私たちの一部も、宇宙から来た水でできています。そう思うと、海辺の散歩で出会う光景が、いつそうきらきら輝いて思えてきませんか。



マーチソン隕石

生命の海科学館に展示されている、おおよそ46億年前の隕石。にぎい杯の水が、科学館で実験しています。



蒲郡の歴史

学芸員 平野仁也

博物館 ☎ 68♦1881

東海道線の浜松―名古屋間が開通し、蒲郡駅が開設されたのは、今をさかのぼること125年前、明治21年(1888)9月のことです。東海道線は、はじめから蒲郡を経由すると決まっていたわけではありませんでした。当初の計画では、旧東海道筋、つまり現在、名古屋鉄道が走っているルートを通す予定だったそうです。しかしながら、御油・赤坂から岡崎へいたる道は、地形がせまく、坂もきついため、当時の技術では、鉄道を走らせることが困難でした。

そんな折、神ノ郷村出身で、当時、宝飯郡役所に勤めていた永島藤六郎は、「蒲郡ルート」を主張し、明治政府の鉄道関係者に対し、次のように進言しました。「小坂井より西方・蒲郡・深溝を経て、岡崎に至り候時は、ほとんど平

蒲郡の交通の歴史を変えた運命の分岐点「東海道線の誘致」



蒲郡の東西を走るJR東海道本線

坦、急勾配を要せずして、工事容易ならん」、すなわち、蒲郡ルートは、地形も平らで、工事も簡単である。藤六郎の家は、代々、神ノ郷村の庄屋を任されてきた家柄であり、藤六郎自身も、地元の人々のみかんの栽培をすすめるなど、地域のために尽くした人物でした。旧東海道筋では、「鉄道に客をうばわれて、宿場がさびれてしまふ」「農作物が汽車のスズでだめになる」といった反対運動があったといわれていますが、先見の明に優れた藤六郎は、地域の発展のために鉄道は不可欠と考えたのでしよう。駅の開設は、蒲郡の観光・産業の成長に大きく寄与しました。

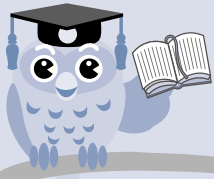

図書館 だより

図書館 ☎69♦3706

今月の特集

「虫・むし・ワールド」

6月といえば、虫歯予防の“歯の衛生週間”？
いいえ！今月の図書館は、身近な生物の“虫
(むし)”をキーワードに、あなたの世界を広げ
ます。特集コーナーの資料は借りられます。



『うちの近所のいきものたち』

いしもりよしひこ／著 ハッピー
オウル社

外に出たら、ちょっとしゃがんで、
虫目線でまわりを見てみよう！



『庭で飼うはじめてのみつばち ホビー養蜂入門』

和田依子／著 山と溪谷社

みつばちカレンダーもあります。



『大好き、食虫植物。』

育て方・楽しみ方』

星野映里／著 水曜社

なんと！育てるのに、虫を与えなく
てもよいのだそうです。

分類特集は

「00」：総記

(知識・情報科学)

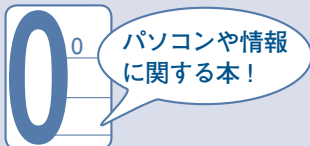

『イラストで！暮らし便利ノートの 作りかた』

YUZUKO／著 メディアファクトリー
著者がスクラップしているメモ&
ノートをジャンルごとに紹介。



『まったくわからない人のための パソコンの常識』

トリプルウイン／著 新星出版社
今さら聞けない基本的なことばかり
を集めた超入門者向けの一冊。



『ツイッター情報収集術』

増田真樹／著 翔泳社
情報を自在に操る83のツイッター
活用術を紹介。

最新のパソコンの使い方や、情報の収集・
整理の方法など、役立つ本が見つかります。



水族館



学芸員 小林龍二

竹島水族館
☎68♦2059

「ウーパールーパー」

■繁殖再開

以前この連載で「食べられる」と書いたウーパールーパー（正式名称メキシコトラフサンショウウオ）を数年ぶりに繁殖させました。

ウーパールーパーはここ数年私が担当していますが、ずっと繁殖を止めていました。なぜなら、めんどくさいから。一度に100以上の卵を次々に産んで、子どもだらけになってしまうからです。

生まれた子どもは、広い環境で育てないと互いをかみ付き合い死んでしまいます。いろんな仕事をしながら、世話のかかる育児は大変で、あげく共食いで死んでしまつては何をやっているのかわからなくなるのです。

繁殖は親の体調を整えることで、冬の間から春に備えてエサを通常より多くあげて体を作りました。春になると水温変化で簡単に産卵。約100の卵を産んだ。ほらね、簡単なんだから。それ以上産むと困るので、環境を調節して繁殖ストップ。卵はカエルの卵のように寒天質に包まれています。8割ほどがフ化。子どもはオタマジャクシのようで、1カ月ほどで脚が生えてくる。5センチほどになると親と同じような専用の乾燥エサを食べられるようになります。

■繁殖準備と産卵・育成

数年間繁殖していなかったことから、実は小林は繁殖できないのではないかと、といった噂も出そうなので、よし、じゃあやつたろうじゃないの、ということになりました。

■飼育の実際、注意

ウーパールーパーは昔大人気で、竹島水族館でもその姿を見ようと入り口に大行列ができたほどです。今再びブームが起こり、特に女性が自

宅で飼って、毎日眺めては癒されているようです。専用のエサもあり、定期的な水換え程度で飼うことができ、メダカや金魚と同程度かそれ以下の飼育レベルで飼えます。しかし殖え過ぎるので注意が必要です。

創立55周年記念

お菓子投げ大会

とき 6月12日(日)
午後2時
ところ 水族館玄関
対象 当日の入館チケット
をお持ちのお子さん



健康カレンダー

会場：保健センター

名称	とき	受付時間	対象、持ち物など
母子手帳の交付と妊婦相談 (☆希望者は歯科健診も可)	3日(金) ☆17日(金)	午後1時20分～1時30分 (手帳交付のみの経妊婦：午後2時～3時)	妊娠届出書を交付された方
妊婦歯科健診と歯科相談	17日(金)	午後2時～2時15分	母子手帳
パパママ教室1回目〈予約制〉	11日(土)	午前9時30分～9時40分	母子手帳、父子手帳(子育てハンドブック)
母乳相談〈予約制〉	16日(木)	午後1時30分～3時30分	妊娠中のお手入れの話、 母乳の与え方などの相談
子育て相談	27日(月)	午前9時30分～11時30分	栄養、歯科相談もできます
もぐもぐ教室(離乳食前期)	16日(木)	午前9時50分～10時	5～6カ月児
カミカミ教室(離乳食後期)	9日(木)		9～10カ月児
2歳児教室(のびのび教室)	10日(金)	午前9時45分～10時	2歳の誕生日前後
はじめての歯科健診とフッ素塗布	10日(金)	午後1時～2時	フッ素塗布(700円)、 歯ブラシ
2歳児歯科健診とフッ素塗布	17日(金)	午後1時～1時30分	
健康・栄養・歯科相談〈予約制〉	22日(水)	午前9時30分～11時	健康手帳(お持ちの方)
4カ月児健診とBCG	9日(木) 23日(木)	午後0時50分～1時40分	母子手帳
三種混合 (ジフテリア・百日せき・破傷風)	13日(月) 27日(月)	午後1時20分～2時20分	
ポリオ	1日(水)・6日(月)・ 20日(月)・22日(水)・ 27日(月)	午後1時20分～2時20分	

※4カ月・1歳8カ月・3歳児健康診査は対象の方に個別通知します。

健康づくりいっしょにやろまい会

名称	とき	集合時間	集合場所
蒲南コースを歩こう会	6日(月)	午前9時30分	本町公園(雨天時は勤労福祉会館)
みんなで楽しく無理なく歩こう	13日(月) (雨天中止)	午前9時	三谷町若宮公園時計塔前
形原西浦の名所をめぐるウォーキング会	25日(土) (雨天中止)	午前9時30分	双太山公園駐車場

～6月は食育月間！～

近年コンビニの普及などで、好きな食べ物を手軽に買って食べることができる時代になりました。生きていくために「食」は大切です。自由に食べ物が手に入る環境になった今、望ましい食生活のあり方を身につけることが大切です。この機会に食育について家庭で話題にしてみませんか。

☆食育とは

食に関する知識を習得し、自らの食を自分で選択する判断力を身につけるための取り組みです。

- 食事のときは、「いただきます」「ごちそうさま」のあいさつをする
- 食事マナーに気をつける(はしの正しい持ち方など)
- 毎日朝ごはんをしっかり食べる
- 地元の食材・旬の食材を食事に取り入れる
- 家族揃って食事を楽しむ



※すべてにチェックが入るよう食育を実践してみましょう。

**がん検診、ヤングエイジ健診を受けましょう。
受診票をご希望の方はご連絡ください。**

在宅医などへのお問い合わせ

在宅当番医(テレホンガイド) ☎ 67♦2828
 休日急病診療所 ☎ 67♦2555
 休日歯科・障がい者歯科診療所 ☎ 69♦8020



歯の健康フェスティバル

とき 6月5日(日) 午前9時～午後1時
ところ 保健センター

- ★幼児・学童・成人の歯科相談
- ★フッ素塗布(幼児・学童のみ)
- ★むし歯菌を見てみよう
- ★矯正歯科相談
- ★キャラクター石膏人形の色づけ
- ★ブラッシング圧測定
- ★ファミリーブラッシング
- ★講演会

- ① 食育劇「3つの元気っこをそろえよう」
- ② 実 験「知ってみよう歯のしくみ」
- ③ 講 演「よい歯を保つためには」

健康がまごおり21実践隊

- ・スモーカーライザー
 - ・たばこクイズ
- もあるよ



歯周病検診を受けましょう

～80歳で20本の歯を残そう～

「歯周病」は、歯の周りの歯ぐきや歯を支える骨などが破壊される病気です。症状が進むと、歯ぐきの腫れや出血が起こり、やがて歯が抜けてしまいます。

市では、平成23年度中に満40・45・50・55・60・65・70歳になる方を対象に、歯周病検診を実施しています。

対象の方には、個別に通知します。歯周病検診を受けて、80歳で20本の歯を残すことを目指しましょう。

よくかんでお口から健康を!

よくかんで食べると体にとっていろいろなよい効果があります。かむことの大切さを知って、よくかむ習慣をつけましょう。

◆かむことの効果!

- ①肥満予防
- ②消化・吸収をよくする
- ③むし歯を防ぐ
- ④脳を活発にして、記憶力をアップさせる

かむことはさまざまな効果があります。食事時間を十分にとって家族揃って、食べ物をしっかりかんでみましょう。

◆カミカミメニュー紹介【いわしのごぼ天】

<材料：4人分> 1食分216kcal

いわしすり身…200g(いわし…5～6尾、卵…1個、小麦粉…大さじ2、砂糖…大さじ2、しょうゆ…大さじ2、塩…2g)、

ごぼう…150g、サラダ油

<作り方>

- ①いわしは3枚におろしてすり身をつくる
- ②ごぼうはさがきにし、水気をしっかりとる
- ③①にごぼうを混ぜる
- ④たっぷりひいた油で焼く



6
がつ

遊びにおいでよ 児童館へ

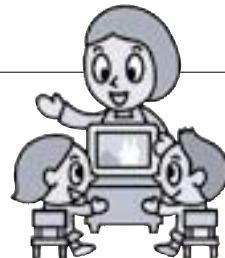

りょう
じかん 午前9時～午後5時

おや
すみ 5・12・19・26日◎

行事	絵本の読み聞かせ	体操親子遊び	遊びの会	こどもと家庭相談日
児童館名	幼 乳幼児向け 小 小学生向け			
みや 児童館 ☎67・0077	幼 毎週火 10時30分～ 小 7、14、28日火 15日火 16時～	● 毎週金 10時30分～ リズム体操	● 毎週月 15時30分～ みんなで遊ぼう ● 4、18日土 10時～ 将棋教室 ● 17日金 16時～ 大型民話紙芝居 ● 23日土 15時30分～ 卓球教室	● 14、28日火 10時～12時 ● 毎週水 10時30分～ 赤ちゃんサロン
ちゅうぶ 児童館 ☎68・0066	幼 25日土 11時～ お話大好き 幼 28日火 10時30分～ 親子絵本のじかん	● 毎週水 10時30分～ 親子で遊ぼう ● 毎週金 10時30分～ 親子ふれあい遊び	● チャレンジ工作 ● 毎週水 15時30分～ みんなで遊ぼう	● 10、24日金 10時～12時 ● 16日土 10時30分～ 赤ちゃんサロン
にしうら 児童館 ☎56・0450	幼 毎週火 10時30分～ 小 3日金 15時30分～ 童話会	● 毎週火 10時30分～ 体操・リズム遊び ● 毎週水 10時30分～ 親子で遊ぼう	● 4日土 13時30分～ 卓球教室 ● 9、23日土 15時30分～ みんなで遊ぼう	● 1日水 14時30分～16時30分 ● 15日火 10時～12時 ● 2日水 10時～ 赤ちゃんサロン

りょう
じかん 午前9時～午後5時

おや
すみ 6・13・20・27日◎

おおつか 児童館 ☎59・6671	幼 毎週金 11時30分～ 小 23日土 15時30分～	● 毎週水 10時30分～ お母さんと遊ぼう ● 毎週火 10時30分～ おもしろいっぱい	● 4日土 14時～ 卓球教室 ● 4、18日土 15時～ 将棋教室 ● 11日土 14時～ おもしろチャレンジ ● 18日土 14時～ 工作あそび ● 25日土 15時30分～ この指とまれ	● 7、21日火 10時～12時 ● 17日金 10時30分～ そら豆パーク (赤ちゃんサロン)
がまごおり 児童館	平成24年3月まで休館			
しおつ 児童館 ☎68・8515	幼 毎週金 10時30分～ 小 21日火 15時30分～	● 毎週水 10時30分～ 親子で遊ぼう ● 29日火 10時30分～ 3B体操	● 2、9日土 15時30分～ 集団遊び ● 4日土 14時～ 作ろう、遊ぼう ● 25日土 10時30分～ 卓球で遊ぼう	● 8日火 10時～12時 ● 22日火 14時30分～16時30分 ● 21日火 10時30分～ 赤ちゃんサロン
かたはら 児童館 ☎57・1422	幼 毎週火 11時30分～ 小 11日土 10時30分～	● 毎週水 10時30分～ お母さんと一緒 ● 3、17、24日金 11時30分～ 歌と手遊び	● 16日土 15時30分～ みんなで遊ぼう ● 18、25日土 10時～ 囲碁教室	● 9、23日土 10時～12時 ● 10日金 10時30分～ とんとんくらぶ (赤ちゃんサロン)

市民相談 6月



お気軽にご相談ください。
相談は無料。秘密厳守です。

名 称	と き	と ころ	相 談 員	問 合 先	
人権擁護委員による よろず相談	6月8日(木) 午前10時～午後4時	市 民 相 談 室	新 美 和 彦 金 澤 佳 子	市 民 課 ☎66♦1110	
	6月15日(木) 午前10時～午後4時		松 井 慶 彦 鈴 木 博 子		
	6月22日(木) 午前10時～午後4時		壁 谷 隆 道 佐 伯 ひ な 子		
	6月29日(木) 午前10時～午後4時		榎 本 保 枝 牧 原 正 枝		
法律相談〈予約制〉	6月15日(木)・22日(木)、 7月6日(木)・13日(木) 午後1時～4時 予約受付：15日は6月6日(木)・22 日は6月13日(木)、7月6日は6月27 日(木)・13日は7月4日(木)午前8時 30分からです。	市 民 相 談 室	弁 護 士		
家庭・子育て相談	毎週月～金曜日 午前9時30分～午後5時	家庭児童相談室	家 庭 児 童 相 談 員	家庭児童相談室 ☎66♦1213	
年金相談	6月17日(金)、7月1日(金) 午前10時～午後4時	保 険 年 金 課	社会保険労務士	保険年金課 ☎66♦1101	
多重債務相談	毎週月～金曜日 午前10時～午後4時30分	消 費 生 活 相 談 室	消 費 生 活 相 談 員	産 業 振 興 課 ☎66♦1119 ★相談開催日 消費生活相談室 ☎66♦1204	
消費生活相談(悪質商法・ 消費者トラブル)	毎週木曜日(祝日は除く) 午前10時～午後4時30分				
労働相談 (職場での悩みごと・困りごと)	6月8日(木) 午後1時～4時		労 働 相 談 員		
若者就労相談 (15～39歳)	毎週火～土曜日(祝日は除く) 午前11時～午後7時	がまごおり若者 サポートステーション	ス テーション職員	がまごおり若者 サポートステーション ☎67♦3201	
悩 み ごと 相 談	母子家庭等	毎週月～金曜日 午前9時15分～午後5時	児 童 課	母子自立支援員	児 童 課 ☎66♦1108
	母子家庭就業 〈予約制〉	毎週火曜日(祝日は除く) 午前10時～午後4時		母子就業相談員 キャリアカウンセラー	
	育児不安	毎週月～金曜日 午前9時～午後4時	東部子育て支援セン ター(みどり保育園内)	子 育 て 支 援 センター職員	東部子育て支援センター ☎67♦0022
		西部子育て支援セン ター(形原北保育園内)	西部子育て支援センター ☎57♦8066		
		中央子育て支援 センター(八百富町)	中央子育て支援センター ☎69♦3511		
法律相談〈予約制〉	6月10日(金)・24日(金)、7月8日(金) 午後1時～4時 予約受付：10日は5月30日(木)、24日 は6月13日(木)、7月8日は6月27日(木)午 前8時30分からです。	勤 労 福 祉 会 館 相 談 室	弁 護 士	社会福祉協議会 ☎69♦3911	

お知らせ



東日本大震災義援金について
 市役所玄関案内および東部・西部市民センター、
 西浦出張所で受け付けています。



講座・教室

市民パソコン教室

情報ネットワークセンター
 ☎ 66・1717

パソコンの知識と楽しさを
 広げる講座を開催します。使
 用OSはウィンドウズ7。受
 講レベルは1から3まであり
 ます。各講座の受講レベルを
 確認してお申し込みください。

◆はじめてのエクセル
 電源の入れ方から、マウス、
 キーボードの使い方など基本
 操作を中心に学びます。
 受講レベル1 パソコンには
 じめてさわる方、基礎から
 勉強したい方
 と き 7月8日～22日
 毎週金曜日 全3回
 午前9時30分～午後0時30
 分
 受講料 4千円

◆はじめてのワード
 マイクロソフト製エクセル
 2007の入門講座です。ソ
 フトの使い方、簡単な表計算
 の作成方法などを学びます。
 受講レベル2 マウス、キー
 ボードなどのパソコンの基
 本操作を習得されている方
 と き 7月6日～20日
 毎週水曜日 全3回
 午前9時30分～午後0時30
 分
 受講料 5千円

受講料 3千円

受講料 3千円

【各教室共通】

ところ 情報ネットワークセ
 ンター 情報研修室
 対象 市内在住または在勤
 の方で、講座日程のすべて
 に参加できる方
 定員 18人(定員を超えた
 場合は抽選)
 その他 受講料にはテキスト
 代を含みます。

申し込み 6月20日(月)(必着)
 までにハガキ、ファクス、
 あいち簡易電子受付サービ
 ス(インターネット)で郵
 便番号・住所・氏名・年齢
 区分(例：50代など)・電
 話番号・希望の講座名を明
 記の上、情報ネットワーク
 センター「市民パソコン教
 室係」(〒443-0034 港町
 17-17 FAX 66・1817 ホー
 ムページ <http://www.city.gamagori.g.jp/site/nrc/pchool.html>)へ。

※QRコードを利用して、携
 帯電話からの申し込みもで
 きます。(通信料は必要)



割引 過去に同じ講座を受
 講したことがあり、講座使
 用と同一のテキストを持参
 された方は受講料を割引
 し、テキストは配布しませ
 ん。7月の割引対象講座は、
 「はじめてのパソコン」は
 じめてのエクセル」です。
 ※後日、受講案内のハガキを
 送付します。
 ※募集締め切り後も定員に満
 たない講座は申し込みを受
 け付けていますので、電話
 でご確認ください。ただし、
 案内ハガキは送付しません。

BOAT RACE 蒲郡

ボートレースの収益金は市の財政に貢献しています。

本場 場外発売	6/4(±)~7(⊕)
	6/4(±)~9(⊕)
	6/17(⊕)~22(⊕)
	6/21(⊕)~26(⊕)
	6/29(⊕)~7/4(⊕)
6/30(⊕)~7/5(⊕)	
ボート ウィング 発売	6/2(⊕)~7(⊕)
	6/11(±)~16(⊕)
	6/11(±)~16(⊕)
	6/16(⊕)~21(⊕)
	6/21(⊕)~26(⊕)
	6/25(±)~30(⊕)
6/30(⊕)~7/5(⊕)	

- G I福岡 チャンピオンカップ 開設58周年記念競走(福岡・場外)
- スポーツニッポン杯争奪 第30回蒲郡ボート大賞
- 日刊ゲンダイ杯争奪 第3回蒲郡あじさい特別
- SG 第21回グランドチャンピオン決定戦(児島・場外)
- BOAT RACE 振興会会長賞競走テレボートカップ
- G I浜名湖賞 開設58周年記念競走(浜名湖・場外)
- G I福岡 チャンピオンカップ 開設58周年記念競走(福岡)
- G I江戸川大賞 開設56周年記念競走(江戸川)
- G I全日本覇者決定戦開設59周年記念競走(若松)
- 三国レディースカップ(三国)
- SG 第21回グランドチャンピオン決定戦(児島)
- 津レディースチャンピオンカップ(津)
- G I浜名湖賞 開設58周年記念競走(浜名湖)

ミニ統計 (H23.5.1 現在)

人口	男	39,830人 (-32)
	女	40,986人 (-50)
	計	80,816人 (-82)
世帯数		29,220世帯 (+14)

()は前月との比較

勤労青少年講座

勤労青少年ホーム ☎69・3815
文化スポーツ課

◆コーヒー教室

とき 6月27日～7月25日

隔週月曜日 全3回

午後7時30分～8時30分

参加費 3千円(豆付き)

申込期限 6月20日(月)

◆ウクレレ教室(1期)

とき 6月23日～9月8日

毎月第2・4木曜日 全6回

午後7時30分～9時

参加費 5千500円

申込期限 6月16日(木)

◆水墨画教室(1期)

とき 7月1日～9月16日

毎月第1・3金曜日 全6回

午後7時～9時

参加費 4千円

申込期限 6月24日(金)

◆フォークギター教室

とき 7月6日～9月21日

毎月第1・3水曜日 全6回

午後7時30分～9時

参加費 5千500円

申込期限 6月29日(水)

◆ヨガ教室

とき 7月3日～8月28日

毎週日曜日(8月14日は休

み) 全8回

午前10時～11時30分

参加費 3千500円

申込期限 6月26日(日)

◆フラメンコ入門教室(1期)

とき 6月22日～7月13日

毎週水曜日 全4回

午後1時30分～2時30分

参加費 4千円

申込期限 6月15日(水)

◆フラダンス教室(1期)

とき 7月6日～8月10日

毎週水曜日 全6回

午後1時10分～2時10分

参加費 4千円

申込期限 6月29日(水)

◆硬式テニス教室(1期)

中級者

とき 7月6日～8月10日

毎週水曜日 全6回

午後7時～9時

参加費 4千円

申込期限 6月29日(水)

【各教室共通】

ところ 勤労青少年ホーム

対象 市内在住・在勤の35

歳未満の勤労青少年(35歳

以上の方でも勤労青少年の

活動にご理解、ご協力いた

だける方なら参加できます

が利用者登録が必要です。

申し込み 各申し込み期限ま

でに参加費を添えて、勤労

青少年ホームへ。電話での

予約申し込みも受け付けま

す。(受付時間：日曜日は

午前9時～午後9時、日曜
日以外は午後1時～9時、
火曜・祝日は休館日)

運動障害予防教室・夏季

文化スポーツ課 ☎66・1222

無理をせず、運動機能の予

防回復運動をしましょう。

とき 6月11日(土)、7月9

日(日)

午後3時～5時

ところ 市民体育センター

和室

講師 小澤昌寛、石田富路

石田誠

対象 運動を必要とされる

方

定員 30人(申し込み順)

参加費 1回500円

持ち物 運動のできる服装、

タオル

申し込み 6月1日(水)以降

に、参加費を添えて市民体

育センター(☎69・3224

1)へ。

脳の健康教室

福祉課 ☎66・1106

認知症予防のための簡単な

読み書きや計算を中心とした

30分程度の学習教室です。学

習サポーターと一緒に楽しく

学習しませんか。

とき 9月～平成24年1月

毎週月曜日

午前9時30分～

ところ 勤労福祉会館

対象 70歳以上の方

定員 30人(定員を超えた

場合は抽選)

参加費 月千500円(教材費)

申し込み 6月1日(水)～7月

22日(金)に社会福祉協議会

(☎69・3911)へ。

★学習サポーター募集

「脳の健康教室」の運営と

高齢者の学習を手助けするボ

ランティアスタッフを募集し

ます。

期間 9月～平成24年1月

毎週月曜日

午前9時～11時30分

対象 8月22日(月)午前9時

開催の研修会に出席できる

方

定員 12人

申し込み 7月22日(金)までに

社会福祉協議会へ。

ご家族でどうぞ 糖尿病教室 6月

場所 ●市民病院2階講義室
(月曜日の開催は2階会議室)

とき	講義内容
15日(木)	糖尿病とは・菌周病との関連
16日(金)	合併症、検査
17日(土)	食事の話
20日(月)	日常生活の話
21日(火)	薬と運動の話

※申込不要。各日ともに午後2時～3時。事前に院内売店でテキスト「糖尿病ってなあに」(200円)をご購入ください。糖尿病でない方でもかまいません。

納税

市県民税(1期分)

介護保険料(2期分)

納期限 6月30日(木)

◎口座振替払の方は預金残高の確認をお願いします。

6月の休館日

図書館	6日(月)・13日(月)・20日(月)・27日(月)・30日(木)	海辺の文学記念館	7日(火)・14日(火)・21日(火)・28日(火)
博物館	6日(月)・13日(月)・20日(月)・21日(火)・27日(月)	竹島水族館	7日(火)・8日(水)・14日(火)・21日(火)・28日(火)
市民会館	7日(火)・14日(火)・21日(火)・28日(火)	エトリーナ蒲郡	1日(水)・15日(水)
		ネットワークセンター	7日(火)・14日(火)・21日(火)・28日(火)

三谷公民館生涯学習講座

文化スポーツ課 ☎66・1222

◆親子でクッキング

とき 7月23日、8月6日・

20日、9月10日

各土曜日 全4回

午前10時～午後1時

(受付：午前9時30分～)

内容 調理実習、調理道具

やはしの正しい使い方、食事の正しい姿勢など、クイズを交えて学びます。

対象 市内在住の小学生と

その保護者(おじいちゃん、おばあちゃんとのペアも大歓迎)

定員 15組(定員を超えた

場合は初めての方を優先のうえ抽選)

参加費 1人千200円(4回分

当日集金)

持ち物 エプロン、三角巾、

はし、ふきん3枚、筆記用具、お茶(水筒)

◆まんが教室

とき 7月31日、8月7日・

21日 各日曜日 全3回

午後1時30分～3時

内容 まんがの描き方を基礎から楽しく学びます。

対象 市内在住の小学3年

～6年生

定員 10人(定員を超えた

場合は抽選)

参加費 千円

持ち物 鉛筆(Bまたは2

B)色鉛筆、消しゴム、定

規(30cmと15cm)、クレヨン

またはクレパス

【共通事項】

ところ 東部市民センター

申し込み 7月3日(日)までに

文化スポーツ課へ。

問合先 三谷公民館

☎67・1763

読み聞かせ

ステップアップ研修

図書館 ☎69・3706

ステップアップしたい方の

ための講義・実技を含む研修。

とき 6月21日・28日

各火曜日 全2回

午前10時～11時30分

ところ 図書館 別館

講師 霜田美津子

対象 どなたでも。ただし

2回とも出席できる方

定員 30人

参加費 無料

申し込み 6月1日(水)以降に

申込書または電話で図書館

へ。

スキルアップ講座(在職者対象訓練)「表計算Excel(データ基礎)」受講生募集

産業振興課 ☎66・1119

現在職業に就いている個人

または事業主の方を対象に工

クセルの基礎を習います。

とき 7月2日(土)

午前9時～午後4時30分

7月3日(日)

午前9時～午後3時40分

ところ 東三河高等技術専門

校

内容 表計算によるデータ

処理とグラフの作成

対象 基本的な文字入力と

マウス操作のできる方

定員 25人(申し込み順)

持ち物 筆記用具など

受講料 2千300円(別途、テ

キスト代が必要)

申込・問合先 6月17日(金)ま

でに、受講申請書(東三河

高等技術専門学校にありま

す)を郵送、ファクスまた

はEメールで東三河高等技

術専門学校(〒441-1233

豊川市一宮町上新切33-

4 ☎93・2018 FAX93・4

267 Eメールhigashimi

kawa-senmonko@pref.a

ichi.l.jp)へ。



催し

地デジ相談会を開催します

環境課 ☎66・1122

アナログテレビ放送終了ま

で残り2カ月です!地デジ放

送受信はできますか?地デジ

準備についてお困りの方に専

門家が相談に乗ります。

【相談会日程】

○市役所ロビー

・6月20日(月)～30日(木)

・7月4日(月)

・7月19日(木)～8月12日(金)

(土・日曜日は除く)

○西部市民センター大集会室

・7月1日(金)

・7月5日(火)～8日(金)

○東部市民センターロビー

・7月11日(月)～15日(金)

※各日午前10時～午後5時

★電話での相談・問合先

デジサポ愛知

☎052・308・3930

(平日：午前9時～午後9

時、土日祝日：午前9時～

午後6時)

警察署便り

蒲郡警察署 ☎68・0110

外国人の不法滞在、不法就労防止にご協力を

日本に滞在している不法残留者の数は、平成5年の約29万9千人をピークに減少傾向にあり、平成22年1月1日現在では約9万人と21年ぶりに10万人を下回りましたが、依然として高い水準にあります。また、これら不法残留者の大半は、不法に就労しているものと見られており、凶悪犯罪や薬物犯罪などの悪質で組織的な犯罪に関与する割合も多く、我が国における来日外国人問題の根源的要因となっており、治安対策上極めて重要な課題の一つとなっています。

○事業主のみなさんへお願い

次の点に留意し、就労が認められない外国人を雇用することのないようにお願いします。

◇外国人を雇用しようとする場合は、適法に働くことができる外国人であるかどうかについて、旅券、外国人登録証明書、就労資格証明書などで在留資格、在留期間を確認してください。

◇留学生、就学生については資格外活動の許可があるかどうか、また、許可された活動内容も確認してください。

○外国人の在留などに関する問

合先

名古屋入国管理局

☎052・59・2150

蒲郡警察署

☎68・0110

第7回夢おいかけて 映画会「ぼくはうみが みたくなりました」

福祉課 ☎66・1106

心がすこし優しくなる感動
のストーリーです。ぜひ、ご
覧ください。

とき 6月12日(日)

○1回目開演：午前10時
○2回目開演：午後2時

ところ 市民会館 中ホール
会員券 一般900円(当日990
円)、中学生以下・障がい
のある方600円

※ほっと館・かふえびーンズ
(勤労福祉会館内)、市民会
館、および市役所福祉課で
取り扱っています。

託児 200円(要予約)

問合先 いきいきビーンズ

代表 縣(あがた)

☎090・9170・1041

SL写生大会作品展

博物館 ☎68・1881

とき 6月11日(土)～19日(日)

(月曜日は休館)

午前10時～午後5時

※初日は午後1時から、最終
日は午後3時まで

ところ 博物館ギャラリー

月例茶会

文化協会 ☎68・5509
文化スポーツ課

とき 7月10日(日)

午前10時～午後3時

ところ 市民会館内三興庵

席主 表千家 遠山翠雲

茶券 1席500円

※当日券のみ三興庵で販売

問合先 文化協会事務局(市
民会館内)

教科書展示会

学校教育課 ☎66・1165

平成24年度用小中学校教科
書見本を展示します。投書箱
にご意見・ご要望をお寄せく
ださい。

とき 6月11日(土)～7月5

日(火)

※図書館休館日を除く

ところ 図書館展示コーナー

読書相談会

図書館 ☎69・3706

とき 6月19日(日)

午後2時～3時30分

ところ 図書館英文多読図書
コーナー

内容 図書館にある「英文

多読図書コーナー」を活用
したい方や百万語英文多読
に興味のある方のために開
催します。申し込みは不要
です。

講師 国立豊田高専教授
西澤 一

「発達障がい」の理解とその 支援についての講演会

福祉課 ☎66・1106

発達障がい児の幼児期から
青年期・成人期までの生活支
援についての講演。

とき 8月7日(日)

午前9時30分～午後0時30

分

ところ 市民会館 中ホール

講師 NPO法人アスペ・

エルデの会臨床統括ディレ

クター

小児科医 石川道子

岐阜大学教育学部付属中学

校養護学級非常勤講師

臨床発達心理士 岡田宏子

定員 500人

参加費 無料

申し込み 6月1日(水)～7月

20日(水)に申込書(福祉課、

障がい者支援センターにあ

ります)をファクスで支援

センター(FAX68・36233)

へ。または、7月31日(日)ま

でささゆりの会ホームページ
(<http://www.as-japan.jp/sasayuri/gamagori's/eminar.html>)でも受け付
けます。

※市外在住の方は6月15日(水)
から。

問合先 ささゆりの会
☎090・60096・5796

福祉の就職総合フェア ～東三河～

福祉課 ☎66・1106

とき 6月26日(日)

午後1時～5時

※求職者受付：4時30分まで

ところ 名豊ビル8階(豊橋
市駅前大通2丁目48)

対象 福祉職場に就職希望

および関心のある方

参加費 無料

問合先 豊橋市社会福祉協議

会豊橋市福祉人材バンク

☎0532・52・1111



スポーツ

ちびっこトライアスロン 教室inラグナシア

文化スポーツ課 ☎66・1222

とき 7月9日(土)

午前8時30分～正午

ところ ラグナシア

対象 小学生

定員 100人(申し込み順)

参加費 千円

※傷害保険料を含みます。駐

車場、ロッカー代は別途必

要です。ただし、ラグナシ

アへの入場は、保護者の方

2人分も含め無料です。

申し込み 6月11日(土)～25日

(土)に市民体育センター(☎

69・3241)へ。

問合先 愛知県トライアスロ

ン協会ちびっこトライアス

ロン教室

☎090・8132・8293

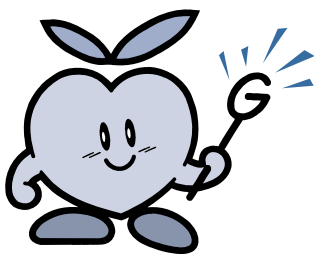

第23回蒲郡オレンジトリアスロン&2011-ITUTトリアスロンアジアカップ蒲郡大会

文化スポーツ課 ☎66・1222

中学生から70才までの一般アスリートと、国内外の若手エリート選手が出場します。

とき 6月26日(日)

○オレンジ(一般)

午前8時20分スタート

○アジアカップ

女子スタート…午前11時20分

男子スタート…午後0時40分

ところ 竹島ふ頭緑地(市民

会館前)〜浜町〜竹島

※交通規制の詳細は市ホームページなどでお知らせします。

オレンジトリアスロン市民の部

気軽にトリアスロンを体験できる部門です。

内容 水泳375m、自転車10

km(マウンテンバイク可)、

ラン2.5km

参加費 5千円

申し込み 6月15日(水)までに

愛知県トリアスロン大会

係(☎090・81332・829

3)へ。

夏休み少年少女スポーツ教室

文化スポーツ課 ☎66・1222

◆親子水泳教室

とき 7月28日(木)〜8月4

日(木)(土・日曜日は除く)

全6回

午後4時〜5時30分

ところ 蒲郡南部小学校プー

ル

対象 市内小学1年〜6年

生とその保護者(子どもだ

けの参加はできません)

定員 70人(申し込み順)

参加費 子ども千50円

保護者二千200円

◆母と子のバドミントン教室

とき 7月23日(土)・25日(月)・

28日(木)・30日(土)、8月1日

(月) 全5回

午前10時〜正午

ところ 市民体育センター競

技場

対象 市内小学4年〜6年

生とその保護者

定員 60人(申し込み順)

参加費 子ども800円

保護者千円

◆すもも教室

とき 7月25日〜8月25日

(15日は除く)毎週月・木

曜日 全9回

午後2時〜4時
ところ 市民体育センター相
撲場

対象 市内小学生男子

定員 20人(申し込み順)

参加費 千500円

【各教室共通】

申し込み 7月1日(金)〜20日

(水)に、参加費を添えて市民

体育センター(☎69・32

41)へ。

少年少女バレーボール教室

文化スポーツ課 ☎66・1222

とき 7月14日〜8月18日

(8月16日は除く) 毎週

火・木曜日 全10回

午後6時30分〜8時30分

ところ 市民体育センター競

技場

内容 ソフトバレーボール

および9人制バレーボール

対象 市内小学4年〜中学

3年生

定員 50人(申し込み順)

参加費 2千円

申し込み 6月17日(金)〜7月

1日(金)に、参加費を添えて

市民体育センター(☎69・

3241)へ。

卓球教室

文化スポーツ課 ☎66・1222

とき 7月22日(金)・27日(水)・

29日(金)、8月3日(水)・6日

(土)・10日(水)・17日(水)・19日(金)・

23日(火)・25日(木) 全10回

午後6時30分〜8時45分

ところ 市民体育センター競

技場

対象 市内在住・在勤の小

学3年生以上の一般初心者

定員 60人(申し込み順)

参加費 千500円

申し込み 6月17日(金)〜7月

8日(金)に、参加費を添えて

市民体育センター(☎69・

3241)へ。

夏のバドミントン教室

文化スポーツ課 ☎66・1222

とき 6月1日〜29日

毎週水曜日 全5回

午後7時15分〜9時15分

ところ 市民体育センター競

技場

対象 市内在住・在勤の小

学生以上の一般初心者

参加費 千500円

申し込み 随時。参加費を添

えて市民体育センター(☎

69・3241)へ。

ラジオ体操普及講習会

文化スポーツ課 ☎66・1222

とき 7月10日(日)

午前9時〜11時

(受付…8時30分)

ところ 大塚小・三谷小・蒲

郡東部小・蒲郡南部小・塩

津小・形原小・西浦小の各

体育館

対象 子ども会連絡協議会

会員とその保護者および希

望者

指導 蒲郡市ラジオ体操連

盟役員

参加費 無料

申し込み 7月4日(月)まで

に、文化スポーツ課(FAX67・

5255)へ。

民謡講習会

文化スポーツ課 ☎66・1222

とき 6月26日(日)

午後1時〜4時

ところ 市民体育センター柔

道場

内容 新曲を習います。

講師 三喜清菊

対象 市内在住・在勤の方

参加費 100円(当日集金)

申し込み 当日、会場で受け

付けします。



募集

蒲南市職員を募集します

人事課 ☎66・1163

平成24年4月採用予定の蒲南市職員を募集します。

要綱の配布 5月25日(水)～
受付期間 6月1日(水)～14日(水)

※郵送の場合は6月13日(月)の消印まで有効

試験日 7月24日(日)

応募方法 申込書(人事課にあります)を人事課へ。郵送可。

職種・応募資格・人員

◆一般事務職 昭和58年4月2日以降に生まれた方
.....16人

◆土木技術職 大学、短期大学もしくは高等学校において、土木に関する課程を修めて卒業した方または平成24年3月31日までに卒業見込みの方で、昭和58年4月2日以降に生まれた方
.....2人

◆機械技術職 大学、短期大学もしくは高等学校において、機械に関する課程を修めて卒業した方または平成24年3月31日までに卒業見込みの方で、昭和58年4月2日以降に生まれた方
.....1人



◆保育士 保育士登録を受けている方または平成24年3月31日までに保育士登録を受け見込みの方で、昭和62年4月2日以降に生まれた方
.....6人

◆消防職 昭和62年4月2日から平成6年4月1日まで生まれた方
.....3人

◆化学技術職 大学、短期大学もしくは高等学校において、化学に関する課程を修めて卒業した方または平成24年3月31日までに卒業見込みの方で、昭和58年4月2日以降に生まれた方
.....1人

て、機械に関する課程を修めて卒業した方または平成24年3月31日までに卒業見込みの方で、昭和58年4月2日以降に生まれた方

情報ネットワークセンター マリノスタッフ募集

情報ネットワークセンター
☎66・1717

生命の海科学館は、来館者が実物標本や情報機器に気軽に触れ、知識を深めていただける施設です。運営スタッフ(マリノスタッフ)として働いてみませんか。

勤務期間 7月20日(水)～平成24年3月31日(土)(継続更新可能)

勤務時間 原則2交代勤務
①午前8時50分～午後1時5分
②午後1時～5時15分

勤務内容 館内受付業務、シアターアテンドほか

募集人員 1人
報酬 時給千20円
試験日 7月3日(日)

受付・午前8時45分～
応募方法 6月25日(土)午後5時(必着)までに、所定の申込書(科学館1階受付またはホームページにあります)を情報ネットワークセンターへ。郵送可。

「くらふとフェア蒲郡 2011」出展者募集

産業振興課 ☎66・1119

クラフト作家、職人の方の出展を募集します。
とき 11月5日(土)・6日(日)
ところ 海陽多目的広場
対象 自らの作品の展示実演、または作るための素材を展示できる方

※他人の作品、仕入れ品、食品の販売はできません。
参加費 5千円
申し込み 7月22日(金)までに、参加申込書(産業振興課、市ホームページにあります)に代表作品の写真2点を添付して、直接または郵送で産業振興課内「くらふとフェア蒲郡実行委員会事務局(〒443-8601)へ。

広告代理店を募集します

◆広告掲載場所

- ①市役所庁舎本館正面玄関内柱壁面
フレームを含めA1版(594mm×841mm)程度の大きさ…2カ所
 - ②市役所庁舎本館市民課前柱壁面
フレームを含めB1版(728mm×1,030mm)程度の大きさ…1カ所
- ※①・②の合計で3.0㎡以下になること

◆掲載期間(使用期間)

8月1日～平成26年7月31日

◆使用料(行政財産使用料)

月額12,000円(3カ所分)

◆応募方法

6月1日(水)～20日(月)(必着)に、申込書などの提出書類を直接または郵送で行政課(〒443-8601)へ。
募集要項など詳しくは、市ホームページで確認してください。

◆その他

広告代理店は、広告主の募集、広告の掲載および撤去をしていただきます。

行政課 ☎66・1155

「まちづくり」市民企画公募ま つくり助成金 はじめの 一歩部門「後期募集」

企画広報課 ☎ 66・1162

自治会や市民活動団体が、自主・自発的に行う市のまちづくりに関与する公益的な事業に対して経費を助成します。

助成額 1事業あたり1〜10万円（総額50万円）（1団体2回まで）

助成対象事業 次のすべてに該当する活動

- 助成決定日から平成24年3月30日に実施する活動
- 市の財源による他の補助金などを受けていない活動
- 応募団体の要件 活動拠点が市内にあり、規約・会則などを定めている3人以上で構成された団体

決定方法 書面による申請内容の予備審査の後、7月10日（日）に行われる面接審査で決定します。

申込・問合先 6月10日（金）〜24日（金）（必着）に申請書（企画広報課またはホームページにあり）などの必要書類を企画広報課へ。

※個別相談は、応募期間中

（日・月曜日を除く）の午前10時〜午後5時、がまごおり市民まちづくりセンター（勤労福祉会館2階 ☎ 69・5380）で受け付けます。（要予約）

その他 決定した事業は、数回の情報交換会と、報告会に参加していただきます。

市民団体等活動費助成事業募集

福祉課 ☎ 66・1106

市内で活動するボランティアグループや市民活動団体などに活動費を助成します。

助成額 1団体1事業につき事業費の75%以内

※限度額10万円

対象事業
○4月1日〜平成24年3月31日に実施する事業（交付決定時に主要な事業が終了しているものは除く）

○国、県および市から助成を受けられない事業

○団体設立後1年以上の活動実績があり、法人格を持たない任意の団体および特定非営利活動法人

○事業の実績および収支計画が明確であること

募集要件 活動拠点が市内に

あり規約・会則などがある団体
申込・問合先 6月30日（木）までに社会福祉協議会（勤労福祉会館内 ☎ 69・3911）へ。

成人式実行委員会を募集します

文化スポーツ課 ☎ 66・1222

平成24年1月8日（日）開催予定の成人式を企画、運営する実行委員会を募集します。

内容 8月から開催する実行委員会（6回程度）への参加と成人式の運営

対象 蒲郡市の成人式に出席する新成人

募集人員 11人程度

申し込み 7月1日（金）までに文化スポーツ課へ。



2011蒲郡まつりの出店者を募集します

産業振興課 ☎ 66・1119

◆「中央フェスタ」フェスタマーケット（フリーマーケット）

とき 7月30日（日）

午後4時〜9時

ところ 中央通り二丁目（蒲信本店交差点〜JR高架）付近

募集店数 約30ブース

出店料 3千円（当日集金）

申込・問合先 7月10日（日）までに郵送またはファクスで住所・氏名・年齢・電話番号・出店品目を明記の上、中央通り発展会 鈴木達敏（〒443-0044宝町19-14 ☎ FAX 68・3082）へ。

◆第11回「げんきまつり」とき 7月31日（日）

内容 市民会館高床広場一帯での露店の出店

応募資格 市内の商店、団体、または個人

出店料 6千円（ただし、福祉団体の方は3千円）

応募方法 6月17日（金）までに申込用紙（産業振興課にあります）を産業振興課へ。

※個別相談は、応募期間中

蒲郡まつり花火大会を浴衣で見よう

観光課 ☎ 66・1120

〈浴衣の着付け〉

男性の方、外国人の方もぜひ、ご利用ください。

とき 7月31日（日）

午後1時〜4時

ところ 市民会館茶室

定員 60人（申し込み順）

料金 500円

申込・問合先 7月8日（金）までに、着付専科「はな」伊藤わかよ（☎ 69・9085）へ。

その他 浴衣を持参してください。午後5時から「浴衣誰でもファッションショー」を行う予定です。詳しくは、蒲郡まつりパンフレットなどに掲載します。



第20回長寿動物優良飼育者表彰対象者募集

観光課 ☎66・1120

対象 市内在住で、13歳以上(7月1日現在)の犬および猫の飼主。ただし、7月31日(日)の午前に市民会館で行う表彰式に出席できる方。

申し込み 6月30日(木)までに、蒲郡市獣医師会事務局(☎57・0700)または会員動物病院へ。



第12回三河大島いかだレース観覧船乗船者募集

観光課 ☎66・1120

とき 7月3日(日)

乗船 午前9時～(予定)

出発 午前9時15分(予定)

乗船場所 竹島小頭

乗船券 400円

※6月13日(月)から観光課(市役所新館2階)および蒲郡市観光協会(蒲郡駅南口)で販売します。



その他の情報

国民健康保険加入世帯の方へ

保険年金課 ☎66・1172

◆所得の申告

所得が一定以下の世帯は、国民健康保険税の軽減や減免を受けることができますが、適用を受けるには所得の申告が必要です。

収入がなかった方、非課税年金(障害基礎年金・遺族年金など)を受けている方など、所得税または市県民税申告の必要のない方は、6月30日(木)までに国民健康保険税の所得申告をしてください。

◆非自発的失業者に対する国民健康保険税軽減

平成21年3月31日以後に倒産や解雇など自ら望まない形で離職した65歳未満の方(非自発的失業者)の国民健康保険税について、離職の翌日の属する月から翌年度末までの間、離職者本人の給与所得を30/100に減額して算定されます。対象となるのは、離職時

に65歳未満の方で、特定受給資格者(雇用保険受給資格者証の離職理由番号11・12・21・22・31・32)または特定理由離職者(離職理由番号23・33・34)に該当する方です。必ず「雇用保険受給資格者証」を提示して申告してください。

脳ドック受診の助成

保険年金課 ☎66・1103

蒲郡市国民健康保険および後期高齢者医療加入者の方に脳ドック受診の助成を行います。ただし、昨年度助成を受けられた方は受診できません。

蒲郡市民病院脳神経外科に通院されている方は主治医と相談の上お申し込みください。

受診日 7月～平成24年3月までの月～金曜日(祝日は除く)午後3時以降。日時是指定します。

受診場所 蒲郡市民病院

対象

○国民健康保険被保険者

申請日現在、蒲郡市国民健康保険の資格のある、昭和36年4月2日以前に生まれた方で、世帯主および国保被保険者全員に市税などの滞納のない方。

○後期高齢者医療被保険者
申請日現在、後期高齢者医療の資格のある方で、本人に後期高齢者医療保険料および市税などの滞納のない方。

定員

・国保加入者……………100人
・後期高齢加入者……………40人
※定員を超えた場合は抽選個人負担 2万5千円(脳ドックBコース5万円のうち

5割を市が助成)

申し込み 6月17日(金)(必着)までに、印鑑、保険証

を持参のうえ、保険年金課へ。申請書(保険年金課窓

口、ホームページにあります)または申請に必要な項目を記入したハガキ、書面

の郵送(〒443-8601)による申し込みもできます。

ただし、電話、ファクス、Eメールでの申し込みは受け付けません。

申請に必要な項目 申請年月日、世帯主氏名(押印)・住所、受診希望者の氏名(フリガナ)・性別・生年月日・年齢・世帯主との続柄・電話番号・保険証の番号、個人情報確認事務の同意(私

および世帯員の市税等納付状況の確認事務を行うことに同意します。)

「子どもの人権110番」強化週間

市民課 ☎66・1110

いじめ、虐待など、子どもの人権にかかわる悩みや心配ごとなどの相談に応じます。秘密厳守です。

とき 6月27日(月)～7月3日(日)

午前8時30分～午後7時
※土・日曜日は午前10時～午後5時

相談専用電話
(フリーダイヤル)

01200・007・110

問合先 名古屋法務局人権擁護部 ☎052・952・8111(内線1470)

軽自動車税の納税証明書は大切に

税務収納課 ☎66・1115

軽自動車の車検の際には納税証明書が必要です。納税証明書は、車検と一緒に大切に保管してください。

納税証明書は、口座振替の方には6月中旬に郵送します。金融機関で納付される方には納付の際にお渡します。

蒲都市体育功労者・優秀選手表彰

文化スポーツ課 ☎66・1222

平成22年度に活躍した優秀選手67人と体育功労者14人が表彰されました。(敬称略)

◆本市のスポーツ発展に寄与し本会の運営に貢献した方(5人)

大場富士弥、大須賀林、鳥居賢造、壁谷博幹、牧原浩紀

◆競技団体役員として、スポーツの普及・発展に寄与した方(9人)

弓道 早川榮司
卓球 牧原靖和

ソフトテニス 近藤泰敏
バレーボール 荒島祐子
陸上競技 鈴木ひとみ

バドミントン 武内徳子
テニス 横山正人
ソフトボール 中村俊夫

グラウンド・ゴルフ 近藤利志夫

◆各種大会で優秀な成績を収めた方(67人)

柔道 金沢悠希
スキー 加藤孝夫、酒井武卓球 稲吉学、竹内春美、稲吉早紀、市川志穂、水野基成、村中しずく

野球 山岡豊幸、新宅敬治、菅原啓、大原健司、松原孝二、岩瀬希久也、小椋大志

安立勝俊、吉見仁宏、中川隆史、高田直也、中西俊晴、辻本篤史、山端悠介、伊藤龍太郎、梶田京太、久野喬史、増山仰、熊谷勇亮

陸上 井上将成、三田裕介、ボウリング 石川敏雄

中小体連 森康太、平野主記、丸山諒、廣中剛臣、小笠原康仁、手嶋伸午、大林孝誌

井上椋太、山本周、廣濱佑弥、長田基浩、山本高寛、富田和裕、大竹駿人、大場純也、道下侑典、杉浦潤

松本佳左、大塚博康、遠藤舜弥、石川学、瀬下茉莉、則政明日香、深水寛、石丸寛太、竹内清師、牧野裕也、大竹佳成、稲吉弘樹、本多諒、市川隼也、尾崎稜、杉浦遼大、辻杜政、飯島康介、鈴木学

スポーツ少年団表彰

文化スポーツ課 ☎66・1222

スポーツ少年団活動で健全な発展をした少年団、スポーツ少年団の発展に貢献した功労者が表彰されました。(敬称略)

◆スポーツ少年団功労者(2人)

多田敦巳(塩津軟式スポーツ少年団)

◆スポーツ少年団
稲吉学(形原ジュニア卓球スポーツ少年団)

◆スポーツ指導功労者(1人)
稲吉早苗(形原ジュニア卓球スポーツ少年団)

◆優秀スポーツ少年団(1団)
蒲郡バレーボールスポーツ少年団

自動交付機をご利用ください

市民課 ☎66・1112

住民票、印鑑証明、戸籍証明、税証明を取得の際は、申請書の記載が不要で、手数料も安い証明書自動交付機をぜひ利用してください。

◆設置場所

・市役所正面玄関前(平日午前8時30分～午後5時)
・市役所西出入口前(年末年始を除く午前8時30分～午後9時)

◆利用方法

市民カードまたは住基カードに証明書自動交付機の利用登録が必要です。市民課および各出張所、休日窓口センターで手続きをしてください。

聞こえと言葉に心配のある乳幼児の教育相談

福祉課 ☎66・1106

聴覚に障がいのあるお子さんの指導は、早期開始が大切です。電話での相談も受け付けていますので、お気軽にご相談ください。

とき 毎週月～金曜日
午前9時～午後5時

増え続ける不法投棄

ごみの不法投棄は毎年増加の一途をたどっています。

冷蔵庫、テレビ、洗濯機、タイヤや家庭ごみなど多種多様なものが不法に捨てられています。

安易にごみを捨てる行為は、5年以下の懲役や1千万円以下の罰金に処せられる重大な犯罪です。

市では、不法投棄を抑止するため、監視カメラの設置、山中のパトロール、不法投棄防止看板や防護柵の設置などを行っています。

市民の皆さんも、捨てるところを発見したときは、車のナンバーを控えるなどして、環境課または警察に連絡してください。また、地主の方は防護柵を設置するなど、日ごろから捨てられない対策も必要です。

不法投棄をなくし、美しいまちにしましょう。



環境課 ☎66・1122

ところ 県立豊橋聾学校
対象児 聴覚障害乳幼児
内容 聴力測定
・言葉の育て方
・人工内耳、補聴器
・子育て
問合せ先 県立豊橋聾学校
☎0532・45・2049
FAX 0532・47・7545

6月5日(日)～11日(土) 「危険物安全週間」

消防本部予防課 ☎68・0938

危険物 無事故のゴールは
譲れない！

危険物は、私たちの生活を豊かにする製品の原料として、また自動車や石油ストーブの燃料としても利用されていますが、一方で、火災を起すこしやすい性質を持った化学物質でもあります。

この物質を便利なものとして重宝するか、災害の元凶として嫌うかは、扱う人の心掛けと行動で決まります。

危険物に対する正しい知識を身につけましょう。

○危険物は子ども手の届かない所に置く。

○高温になる場所に置かない。

○容器のふたは確実に閉める。

○使用中は、定期的に換気をする。

「蛇口から あふれるぼくらの 夢・未来」 —6月1日～7日 水道週間—

この機会に水の大切さや水道水の使い方を考え、節水に心がけましょう。

市内小学校ポスター展

とき 5月28日(土)～6月7日(火)

ところ 図書館展示コーナー

漏水に強いまちづくり助成制度

飲み水以外の水の使用には、水道水に依存せず、雨水や井戸水を利用しましょう。市には助成金の制度があります。

○雨水利用簡易貯留槽購入助成金

1基につき14,000円まで

○井戸掘り事業助成金

1基につき65,000円まで

※どちらも購入および施工前にお問い合わせください。

水道メーターの取替

水道メーターは、計量法に基づいて8年ごとに市が無料で取り替えを行います。(対象者には、事前にハガキで通知します。)

水道料金などの口座振替

市内の金融機関、全国の郵便局で利用できます。

水道課 ☎66・1206

第3回危険物取扱者試験

消防本部予防課 ☎68・0938

とき 7月10日(日)

ところ 名古屋市内または豊橋市内

対象 一般(高校生含む)
試験の種類 甲種・乙種全類、丙種

申し込み 6月6日(月)～15日(水)に所定の願書(消防本部または東部・西部出張所にあります)を直接または郵送で、消防試験研究センター(愛知県支部)〒461-0011名古屋市中区白壁1-50 愛知県白壁庁舎内

☎052・962・1503(ハ) 電子申請(<http://www.shoubo-shiken.or.jp>)もできます。

消防本部と消防団は台風や集中豪雨などの水害に備え、訓練を行います。

水防訓練を行います

消防本部総務課 ☎68・0936

とき 6月19日(日)

午前7時30分～8時30分

ところ 竹島心頭

※雨天中止(海岸各所で防潮扉閉鎖訓練を実施)

計量器の定期検査

産業振興課 ☎66・1119

計量器を取引または証明に使用する場合は、定期的に検査を受けなければなりません。検査を受けず、取引や証明に使用すると計量法違反行為となり処罰されます。

とき・ところ

○6月7日(火)・10日(金) 市役所北棟集会所

○6月8日(水) 西部市民センター

○6月9日(木) 東部市民センター

※各日ともに午前10時～正午、午後1時～3時

検査に必要なもの

・計量器

・検査手数料(1台500円～3千円程度)

・通知書(ある場合のみ)

その他 計量器の運搬が困難な場合は、所在する場所での検査を行いますので申請が必要ですが、また、通知がない方で検査が必要な計量器がある場合は、産業振興課へご連絡ください。

農業委員会委員一般選挙

選挙管理委員会 ☎66・1155

農業委員会委員のうち、選挙による委員の任期が満了になるため、次のとおり一般選挙を行います。

◆立候補予定者説明会

とき 6月17日(金) 午後2時30分

ところ 市役所北棟集会所

出席者 立候補予定者1人につき2人まで

◆告示日および立候補届出日 7月3日(日)

◆投票日 7月10日(日)

都市計画変更(案)の縦覧

都市計画課 ☎66・1142

都市計画区域の整備、開発及び保全の方針に係る変更(案)を次のとおり縦覧します。この変更(案)に意見のある方は縦覧期間満了の日までに愛知県あてに意見書を提出することが出来ます。

縦覧期間 6月14日(火)～28日(土)・日曜日を除く

ところ 県庁都市計画課(本庁舎5階)および市役所都市計画課(新館3階)

市役所都市計画課(新館3階)

手話通訳の派遣方法 などが変わります

福祉課 ☎66・1106

手話通訳者の派遣・相談・調整が次のようにかわりま
す。手話通訳を必要とする方
はお気軽に「ご利用ください」
無料です。

とき 6月1日～
・毎週月曜日午前9時～正午
・毎週木曜日午後1時～4時
ところ 福祉課

FAX 66・3130

特別障害者手当等 受給資格者の方へ

福祉課 ☎66・1106

4月から各手当額が次のと
おり改定されました。

区分	3月分まで	4月分から
特別障害者手当	26,440円	26,340円
障害児福祉手当	14,380円	14,330円
経過的福祉手当	14,380円	14,330円

※1カ月当たり

「蒲郡市中小企業緊急対策信用 保証料補助制度」の創設

産業振興課 ☎66・1118

東日本大震災発生後の売上
の減少、原油・原材料価格の
高騰などの緊急経済対策とし
て、補助金制度を創設しまし
た。

内容 融資時に愛知県信用
保証協会へ支払った信用保
証料の50%を補助します。
(融資金額1千万円、保証
期間10年に相当する額を上
限とし、借換分は対象外)

対象 4月1日以降に市長
から中小企業信用保険法第
2条第4項第5号の認定を
受け、9月30日までに愛知
県信用保証協会が信用保証
委託申込書を受理した方。

事業主対象「平成24 年3月新規学校卒業 予定者求人説明会」

産業振興課 ☎66・1119

とき 6月15日(水)
午後2時～3時30分
※受付：午後1時30分
ところ 市民会館 大会議室
問合先 豊川公共職業安定所
蒲郡出張所職業紹介部門

☎67・86009

東日本大震災などによる 避難者への見舞金支給

福祉課 ☎66・1106

東日本大震災や福島原子力
発電所の事故により、蒲郡市
に避難された方に見舞金を支
給します。

対象 東日本大震災などに
関わる災害救助法適用地域
(東京都を除く)に住所を
有していた方で、蒲郡市に
30日以上居住している方
または居住見込みの方。
支給額 1人当たり1万円
ただし、1世帯上限5万円

申請方法 平成24年3月31日
までに、被災地に居住して
いたことが分かるものを添
えて福祉課へ。

子ども手当を振り込みます

児童課 ☎66・1108

子ども手当の6月期支払分
(2月～5月分)を6月10日
(金)以降に受給者指定の金融機
関に振り込みます。確認して
お受け取りください。

なお、4月～9月までの6
カ月間は、これまでと同じ月
額1万3千円で引き続き支給
されます。

6月は「外国人労働者 問題啓発月間」

産業振興課 ☎66・1119

外国人労働者の適正な雇
用・労働条件の確保と不法就
労の防止にご理解・ご協力を
お願いします。

また、障がい者および高年
齢者の雇用確保対策、雇用管
理の改善などのため、雇用状
況報告(6月1日現在)にご
協力をお願いします。
問合先 ハローワーク蒲郡職
業紹介部門 ☎67・86009

6月は「海洋環境保全 推進月間」

三河海上保安署
☎0532・34・0118

「未来に残そう青い海」
○吸いながら、釣り糸などを海
に捨てない
○弁当容器、空き缶などのご
みは持ち帰る
○使用しなくなったボートは
放置せず、適正に処分する

◎海洋汚染も118番
海へのごみ投棄や海洋汚
染、海での事件・事故を見
かけたら「118番」へ通報し
てください。



瑞宝双光章を受章されました
田中 總一さん(88歳)
〈形原町〉

田中さんは、昭和17年3月から41年間の長きにわたり、
小中学校の教員として教育現場で活躍され、現職教育活
動を通して、学校教育の振興と児童生徒の健全育成に尽
力されました。
在職中は、塩津小学校、三谷小学校、蒲郡南部小学校
の校長を歴任され、教育行政の進展に多大な貢献をされ
ました。

市民病院見学説明会

市民病院事務局 ☎66・2202

とき 6月4日(出)

午前10時30分

対象 看護師免許を有する方または、平成24年3月31日までに免許を取得する見込みの方。

申し込み 6月3日(金)までに電話で市民病院事務局へ。

市民病院の職員を募集します

市民病院事務局 ☎66・2202

平成24年4月採用予定の職員を募集します。

職種・募集人員

助産師……5人

看護師……35人

応募資格 昭和47年4月2日以降に生まれた方で、平成24年3月31日までに免許を取得する見込みの方。

試験日 7月3日(日)

応募方法 6月23日(木)(消印有効)までに、所定の申込書(市民病院事務局または市民病院ホームページにあります)を市民病院事務局

(〒443-8501 平田町向田1-1)へ。郵送可。

※すでに助産師・看護師の免許を有する方は随時募集をしています。

詳しくは、市民病院事務局へお問い合わせください。

ユトリーナ情報

清掃課 ☎57・4100

◆バーデゾーン感謝デー

とき 毎月第4土曜日

○バーデ回数券、共通回数券
1冊購入につき優待券1枚プレゼント

○大人と子ども同時利用の場合子ども1人分無料

問合せ ヌトリーナ蒲郡
☎57・0123



西尾市・幡豆郡3町合併記念事業

第31回仁吉まつり

義理と人情に生きた吉良仁吉を偲んで行われる祭りです。法要のほか、吉良温泉の足湯、吉良小唄総踊りパレード、パフォーマンスショーなどを行います。

とき 6月5日(日) 午前10時～午後3時(雨天決行)

・午前10時…墓前祭、抹茶接待など
・午前10時30分…吉良小唄総踊りパレード、パフォーマンスショーなど

ところ 源徳寺 ※名鉄「上横須賀駅」下車徒歩約10分

問合せ 仁吉まつり実行委員会事務局(吉良町商工会内)
☎0563・32・1141



第9回はず夢ウォーク

～里山と展望の三ヶ根コース～

とき 6月12日(日)

受付：午前9時～10時30分 名鉄西幡豆駅前

コース 西幡豆駅～龍蔵院～小野小桜屋敷跡～三ヶ根山スカイライン～三ヶ根観音～幡豆料金所～東幡豆駅(距離約14km)

参加料 無料

その他 名鉄東幡豆駅に、午後3時30分までにゴールしてください。

問合せ 西尾市幡豆公民館 ☎0563・63・0130

愛知こどもの国「乗り物に乗ろう！」

園内にある3つの有料乗り物(子ども自動車、ゴーカート、サイクル列車)すべてに乗ったお子さんに景品を進呈します。

とき 6月1日(水)～30日(木) (月曜日は除く)

午前10時～午後4時(雨天決行)

ところ 愛知こどもの国

※名鉄「こどもの国駅」下車徒歩約15分

対象 中学生以下のお子さん

問合せ 愛知こどもの国 ☎0563・62・4151



ラグーナ情報

★「ラグナ マリーナ」開業10周年記念イベント

○キス釣り体験会

とき 6月26日(日) 午前8時～午後2時ごろ

対象 小学4年～中学生までの初心者親子

定員 10組20人

参加費 1組5,000円(エサ・釣りセット(2セット)を含む)

その他 天候・海況により中止になる場合があります。

申込・問合せ先 ラグナ マリーナ(岩永) ☎58・2800

※その他毎月1～2回程度のイベントを開催予定

★ONE PIECE イベント情報

○ワンピースキャラクターショー

とき 7月3日までの土・日曜日

①午後0時30分～ ②午後3時30分～(1日2回)

ところ ラグナシア内 ジョイアマーレの浜辺

料金 無料(別途ラグナシア入園料が必要)

○ワンピース シアター「麦わらのルフィ親分捕物帖」

とき 7月4日(月)までの毎日

午前10時20分～ 40分ごと

ところ ラグナシア内 ワンピース シアター

料金 無料(別途ラグナシア入園料が必要)

★ラグーナの湯「季節の湯」

毎月1日から5日まで、自然素材を用いた季節感あふれるさまざまな「季節の湯」を用意しています。

6月は「ローズマリーの湯」。若返りのハーブと言われるローズマリーの葉を使用したハーブ湯です。すっきりとした香りの漂う、美肌効果の高いお湯でゆったりとお過ごしください。

★「ノルディックウォーキング」初心者向け教室開催中

ボールの取り扱い方、効果的な歩き方、ボールを使った準備運動など、自分のペースで楽しく身体を動かしながら、健康づくりをしませんか。(要予約)

とき 5月28日(土)、6月18日(土)

午前10時～11時30分

集合 フェスティバルマーケット 芝生エリア

参加費 1,000円(ボールレンタル料・インストラクター料ほか)

問合せ インフォメーションセンター ☎58・2700

www.laguna-gamagori.co.jp

とうふねこ座：市川雅子 画

まちがいさがし クイズ

問題

上下の絵を見くらべて、
まちがいを8カ所見つけてください。

応募方法

ハガキまたはファクスに、①答え（右の絵に○をつける）と②住所・③氏名（ふりがな）・④年齢・⑤電話番号・⑥広報紙の感想・ご意見を書いて応募してください。なお、当選者のお名前を広報がまごおり8月号に掲載しますので、ご了承ください。

送り先

〒443-8601 旭町17番1号
企画広報課「クイズ」係
FAX66♦1190

応募締切

6月15日（水）当日消印有効

プレゼント

全問正解された方のうち、抽選で10人の方にクオカードもしくはラグーナの湯無料利用券をプレゼントします。なお、賞品は8月初旬に郵送します。



「清田の樟は樹海のなごり」

（清田町）

国の天然記念物になっている清田の大樟は、大昔、あたり一面が樹海だったなごりの巨木である。

樟には木の精が住んでいると伝えられていたが、道をつくるために大樟を切らなければならなくなった。しかし、切るとあたりがあると信じられていたので、樟の木を切ってくれるきこりがいなかった。

「そんなバカげたことがあるか。誰もやらなければ俺がやってやる」と元氣なきこりが周りの小さい木から順番に切り出し、一番大きい樟を切り始めた。枝をつち根を掘ってノコギリを入れ、木を切り終わったと思えば、樟を見上げたが、いっように倒れてこない。おかしいと思い樟をトントンたたいてみると、天地にもとどろくような大きな物音が樟から聞こえ、あつという音にきこりの上に倒れかかり、きこりは下敷きになって死んでしまった。

村人はこれを聞いて「やっぱり樟の精のたたりだぞな」といったそうだ。

清田の大樟は八幡太郎義家が東方に遠征に行く時に「勝てますように」と祈願して手植えしました。その昔は、一帯が樟の大森林でしたが、藤原俊成が土地を開くために切り開いたとも伝えられます。昭和4年に国の天然記念物に指定され、日本で一番健康な樟の老木といわれています。樟には木の精が宿るといわれており、抱きつくと木の念力をいただき、長生きできるといわれています。今でもご利益があるといってお祈りに来る人がいます。やっつてはいけない言い伝えとして、枝・枯れ葉・石を持ち帰ると災難に遭うといわれています。

※風が強い日に行く場合は、枝や枯れ葉などの落下物にご注意ください。



◆4月号の答え

4月号クイズまちがいさがし
（臆塚）の当選者
応募総数70通
正解者68人
当選者敬称略・50音順
御幸町 鬼木淳子
神ノ郷町 加藤朝菜
御幸町 久米あゆみ
大塚町 小林咲良
豊岡町 武石留吉
三谷町 竹内博繁
宝町 畑田京子
水竹町 松下とみ江
竹谷町 三浦可蓮
鹿島町 四谷いつ子
おめでとーございます。賞品は6月初旬に発送します。



◀ 東日本大震災に伴う緊急消防援助隊の市長報告会 (4月26日)

緊急消防援助隊愛知県隊として派遣された消防職員32人が活動報告を行いました。隊員は、甚大な被害を受けた宮城県亘理町で捜索活動を行いました。



▶ 市議会議員選挙当選証書授与 (4月25日)
当選された20人の議員に当選証書が渡されました。

まちの話題や出来事を写真で紹介
ふれあい宅配便



▲ 竹島水族館リニューアルオープン入館者3万人達成 (5月3日)

3月18日のリニューアルオープン以来、連日大勢の方が来場されています。

▶ 学生によるシティプロモーション活動 (5月3日)

学生さんが制作したプロモーション映像は、市ホームページなどで放映します。



▲ 花苗の植え付け (4月20日)

ボランティアグループ「がまごおり花フル会」のみなさんが、竹島ベイパークにラベンダーの苗1000株を植えました。



ケーブルテレビ番組表
6月号

蒲郡市・幸田町の情報満載!!
スマイルチャンネル

地上デジタル 12ch
地上アナログ 6ch



三河湾ネットワーク株式会社 お問い合わせ ☎0120-794934 (受付時間 AM9:00～PM6:00)

アナログ6chでご視聴の方は蒲郡競艇レース開催時のみ蒲郡競艇の放送となります。
※レース開催日時は「蒲郡競艇レース中継」をご覧ください。 は三河湾ネットワーク制作の番組です。 ● は初回放送です。

	1日回～3日金	4日土～10日金	11日土～17日金	18日土～24日金	25日土～30日金
5	00 文字放送 ※アナログはショップch	00 文字放送 ※アナログはショップch	00 文字放送 ※アナログはショップch	00 文字放送 ※アナログはショップch	00 文字放送 ※アナログはショップch
6-8	00 文字放送 55 ピカットくんの番組ガイド	00 文字放送 55 ピカットくんの番組ガイド	00 文字放送 55 ピカットくんの番組ガイド	00 文字放送 55 ピカットくんの番組ガイド	00 文字放送 55 ピカットくんの番組ガイド
9	00 テレビ回覧板WEEKLY 15 ビュービル〜こどものかたち〜 30 検索・ステキ企業 45 ふるさと名木	00 テレビ回覧板WEEKLY 15 店ばな工房 30 検索・ステキ企業 45 ふるさと名木	00 テレビ回覧板WEEKLY 15 この人に密着 30 マイ Home Town	00 テレビ回覧板WEEKLY 15 蒲GOリサーチ 30 マイ Home Town	00 テレビ回覧板WEEKLY 15 ビュービル〜こどものかたち〜 30 検索・ステキ企業 45 ふるさと名木
10	00 インフォメーション 15 大好きグルメ街道 30 いか行く旅	00 け〜ぶるGIRLのガイド ※6/6月まではインフォメーション 15 グルメ@NAVI 30 食遊彩々	00 け〜ぶるGIRLのガイド 15 ぐるぐるのめらんど 30 グランバスSTUDIUM	00 け〜ぶるGIRLのガイド 15 まるごと! いっぴん館! 30 新・水の惑星紀行	00 け〜ぶるGIRLのガイド 15 大好きグルメ街道 30 いか行く旅
11	00 鉄ぶら 30 検索・ステキ企業 45 ふるさと名木	00 鉄ぶら 30 検索・ステキ企業 45 ふるさと名木	00 鉄ぶら 30 マイ Home Town	00 鉄ぶら 30 マイ Home Town	00 鉄ぶら 30 検索・ステキ企業 45 ふるさと名木
12	00 テレビ回覧板WEEKLY 15 ピカットくんの番組ガイド 30 ビュービル〜こどものかたち〜 45 わしらの幸田23	00 テレビ回覧板WEEKLY 15 ピカットくんの番組ガイド 30 店ばな工房 45 ビュービル〜こどものかたち〜	00 テレビ回覧板WEEKLY 15 ピカットくんの番組ガイド 30 この人に密着 45 店ばな工房	00 テレビ回覧板WEEKLY 15 ピカットくんの番組ガイド 30 わしらの幸田23 45 この人に密着	00 テレビ回覧板WEEKLY 15 ピカットくんの番組ガイド 30 ビュービル〜こどものかたち〜 45 蒲GOリサーチ
13	00 文字放送 ※(土日) 13:00～14:00 テレビ回覧板総集編	00 文字放送 ※(土日) 13:00～14:00 テレビ回覧板総集編	00 文字放送 ※(土日) 13:00～14:00 テレビ回覧板総集編	00 文字放送 ※(土日) 13:00～14:00 テレビ回覧板総集編	00 文字放送 ※(土日) 13:00～14:00 テレビ回覧板総集編
14	00 文字放送	00 文字放送	00 文字放送	00 文字放送	00 文字放送
15	00 テレビ回覧板WEEKLY 15 大好きグルメ街道 30 鉄ぶら	00 テレビ回覧板WEEKLY 15 グルメ@NAVI 30 鉄ぶら	00 テレビ回覧板WEEKLY 15 ぐるぐるのめらんど 30 鉄ぶら	00 テレビ回覧板WEEKLY 15 まるごと! いっぴん館 30 鉄ぶら	00 テレビ回覧板WEEKLY 15 大好きグルメ街道 30 鉄ぶら
16	00 燃えドラ! スタジアム	00 燃えドラ! スタジアム	00 燃えドラ! スタジアム	00 燃えドラ! スタジアム	00 燃えドラ! スタジアム
17	00 テレビ回覧板WEEKLY 15 ビュービル〜こどものかたち〜 30 わしらの幸田23 45 インフォメーション	00 テレビ回覧板WEEKLY 15 店ばな工房 30 ビュービル〜こどものかたち〜 45 け〜ぶるGIRLのガイド ※6/6月まではインフォメーション	00 テレビ回覧板WEEKLY 15 この人に密着 30 店ばな工房 45 け〜ぶるGIRLのガイド	00 テレビ回覧板WEEKLY 15 蒲GOリサーチ 30 この人に密着 45 け〜ぶるGIRLのガイド	00 テレビ回覧板WEEKLY 15 ビュービル〜こどものかたち〜 30 蒲GOリサーチ 45 け〜ぶるGIRLのガイド
18	00 文字放送	00 文字放送	00 文字放送	00 文字放送	00 文字放送
19	00 テレビ回覧板WEEKLY 15 検索・ステキ企業 30 名木 45 インフォメーション	00 テレビ回覧板WEEKLY 15 検索・ステキ企業 30 名木 45 インフォメーション	00 テレビ回覧板WEEKLY 15 マイ Home Town 45 インフォメーション	00 テレビ回覧板WEEKLY 15 マイ Home Town 45 インフォメーション	00 テレビ回覧板WEEKLY 15 検索・ステキ企業 30 名木 45 インフォメーション
20	00 文字放送	00 文字放送	00 文字放送	00 文字放送	00 文字放送
21	00 燃えドラ! スタジアム 55 ピカットくんの番組ガイド	00 燃えドラ! スタジアム 55 ピカットくんの番組ガイド	00 燃えドラ! スタジアム 55 ピカットくんの番組ガイド	00 燃えドラ! スタジアム 55 ピカットくんの番組ガイド	00 燃えドラ! スタジアム 55 ピカットくんの番組ガイド
22	00 テレビ回覧板WEEKLY 15 わしらの幸田23 30 ビュービル〜こどものかたち〜 45 インフォメーション	00 テレビ回覧板WEEKLY 15 ビュービル〜こどものかたち〜 30 店ばな工房 45 インフォメーション	00 テレビ回覧板WEEKLY 15 店ばな工房 30 この人に密着 45 インフォメーション	00 テレビ回覧板WEEKLY 15 この人に密着 30 蒲GOリサーチ 45 インフォメーション	00 テレビ回覧板WEEKLY 15 蒲GOリサーチ 30 ビュービル〜こどものかたち〜 45 インフォメーション
23	00 いか行く旅 30 検索・ステキ企業 45 ふるさと名木 ※(土日) 23:00～24:00 ファッションチャンネル	00 食遊彩々 30 鉄ぶら ※(土日) 23:00～24:00 ファッションチャンネル	00 グランバスSTUDIUM 30 マイ Home Town ※(土日) 23:00～24:00 ファッションチャンネル	00 新・水の惑星紀行 30 鉄ぶら ※(土日) 23:00～24:00 ファッションチャンネル	00 いか行く旅 30 検索・ステキ企業 45 ふるさと名木 ※(土日) 23:00～24:00 ファッションチャンネル
24-29	00 QVC (ショッピングチャンネル) ※アナログはショップch	00 QVC (ショッピングチャンネル) ※アナログはショップch	00 QVC (ショッピングチャンネル) ※アナログはショップch	00 QVC (ショッピングチャンネル) ※アナログはショップch	00 QVC (ショッピングチャンネル) ※アナログはショップch

財源確保のための有料広告を掲載しています。
広告については市が推奨するものではありません。
内容については直接広告主へお問い合わせください。

今月の『蒲GOリサーチ』(15分)

蒲郡のことをもっと知りたい人必見! 蒲郡市の人気スポットや取り組みを楽しくレポートします。蒲郡の偉人や蒲郡をもっと良い街にしたいと活動する市民活動家も登場します。お楽しみに!

初回放送 6月18日(土) 午前9時15分～

放送時間 6月18日(土)～7月1日(金)

6月の内容【メヒカリ】

蒲郡の新しい地域ブランド「メヒカリ」。愛知県産の漁獲量のうち蒲郡市での水揚げが約95%を占める特産品です。メヒカリの美味しい調理法まで、メヒカリをしっかりとリサーチします。



6月のレギュラー番組

『ビュービル〜こどものかたち〜』(15分)

6月25日(土)～7月1日(金)
保育園から小学校、中学校までエリア内の元気な子どもたちをピカットくんが紹介するよ。
放送時間 9:15～、12:30～、17:15～、22:30～

『検索・ステキ企業』(15分)

6月25日(土)～7月1日(金)
『株式会社ジャパン・ティッシュ・エンジニアリング』今回は、蒲郡市三谷町にあるJ-TECをご紹介します。番組では再生医療の業界をリードするJ-TECと再生医療について伺います。
放送時間 9:30～、11:30～、19:15～他



取材日記

スタッフみんなで更新中!

番組では紹介できなかった取材の裏話やおもしろネタも! 三河湾ネットワークHPからご覧下さい。
<http://www.sky1.co.jp>

「地デジ対策」はケーブルテレビにおまかせ。アナログテレビのままでもOK!

(2015年3月末までを予定) ※詳しい内容はお問い合わせ下さい。
ケーブルテレビなら2011年7月24日地上アナログ放送終了後も、アナログテレビがそのまま使えます。

蒲郡ボートレース中継(14:50～)

★蒲郡ボートレース中継はアナログ6ch、地上デジタル12chでご視聴いただけます。

6/4・5・6・7・8・9
スポーツニッポン杯争奪第30回蒲郡ボート大賞
6/17・18・19・20・21・22
日刊ゲンダイ杯争奪第3回蒲郡あじさい特別
6/29・30・7/1・2・3・4
BOATRACE振興会会長賞競走レポートカップ

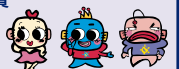

ご加入希望の方はお気軽にお問い合わせ下さい。身近な情報もお待ちしております。

三河湾ネットワーク株式会社 〒443-0034 蒲郡市港町18-23 TEL(0533)69-7767 HP <http://www.sky1.co.jp>