

No.1203

7

2019.Jul.

広報 がまごおり

Gamagori public relations magazine



響く大声援

人口と世帯 / 6月1日現在			
人口	80,395人 (-29)	出生	35人
男	39,741人 (-22)	死亡	70人
女	40,654人 (-7)	転入	219人
世帯	32,729 (+3)	転出	208人

()内は前月比

火災と救急			
	5月件数	累計(1~5月)	
火災	3件	11件	(+3)
救急	297件	1539件	(+26)

()内は前年比

犯罪発生状況 / 1~4月	
総数	177件 (+2)
侵入盗	17件 (±0)
自動車盗	1件 (+1)
特殊詐欺	0件 (-1)
自転車盗	15件 (-9)

()内は前年比

交通事故発生状況 / 1~4月	
死亡事故	0件 (±0)
人身事故	105件 (-15)

()内は前年比

今月の納税	
● 固定資産税・都市計画税	2期分
● 国民健康保険税	1期分
● 後期高齢者医療保険料	1期分

〈納期限〉7月31日迄

※口座振替の方は、預金残高の確認をお願いします。

今月の手当

今月の振込はありません。

各種義援金について
市役所玄関案内で受け付けています。



マチイロ

広報がまごおりをスマートフォンへ
配信しています。



マチイロ

CONTENTS 目次

表紙解説・統計	2
財政状況	3
特集 参議院議員通常選挙	4 - 5
みんなの図書館50年	6
市民相談	7
公共施設案内	8 - 10
子育て情報	11
健康情報	12 - 14
お知らせ	15 - 29
クイズまちがいさがし	30
ふれあい宅配便	31
ハッピーキッズフォトスタジオ	32

Cover Photo 今月の表紙



根尾フィーバーに沸く
ウエスタンリーグ蒲郡大会

4,500人のお客さんが見つめる
先には、中日ドラゴンズ・期待の
新星根尾昂選手の姿が。「根尾選手
頑張れー！」の声があちこちから
聞こえ、蒲郡球場はまだまだかつて
ない盛り上がりを見せました。

やっぱり木の家が好きだ



木の家専門
小林住建

〒443-0013 蒲郡市大塚町仲野46-1
TEL 0533-59-8085
「蒲郡 小林住建」で検索

コバジュウ
@kobayashijuken

※財源確保のため有料広告を掲載しています。広告については市が推奨するものではありません。内容については直接広告主へお問い合わせください。



平成 30 年度 下半期 財政状況

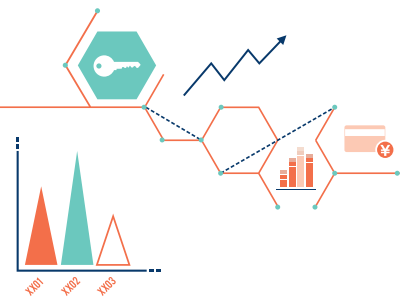

財務課 ☎ 66-1177

平成 30 年度下半期 (平成 31 年 3 月 31 日現在) の予算・執行状況などをお知らせします。

一般会計

歳入 (単位: 万円・%)			
(区分)	予算現額	収入済額	執行率
市 税	130 億 6,480	134 億 8,758	103.2
国庫支出金	36 億 988	29 億 7,181	82.3
市 債	32 億 100	12 億 8,780	40.2
繰 越 金	17 億 8,263	21 億 9,118	122.9
繰 入 金	17 億 2,963	2 億 9,643	17.1
県 支 出 金	16 億 5,228	13 億 5,069	81.7
地方交付税	15 億 4,875	15 億 4,735	99.9
諸 収 入	14 億 9,288	14 億 8,476	99.5
地方消費税交付金	14 億 7,000	14 億 9,856	101.9
使用料及び手数料	7 億 8,260	7 億 3,039	93.3
地方譲与税	2 億 3,600	2 億 5,653	108.7
財産収入	1 億 2,743	1 億 2,286	96.4
分担金及び負担金	3,386	2,732	80.7
そ の 他	7 億 7,801	7 億 6,058	97.8
合 計	315 億 975	280 億 1,384	88.9

歳出 (単位: 万円・%)			
(区分)	予算現額	支出済額	執行率
民 生 費	122 億 1,172	95 億 5,042	78.2
教 育 費	48 億 2,767	28 億 2,046	58.4
総 務 費	39 億 2,448	27 億 281	68.9
公 債 費	26 億 7,545	17 億 9,232	67.0
衛 生 費	26 億 6,109	21 億 5,425	81.0
土 木 費	26 億 5,753	11 億 7,729	44.3
消 防 費	12 億 2,689	11 億 339	89.9
商 工 費	6 億 7,801	6 億 83	88.6
農林水産業費	3 億 5,013	2 億 7,160	77.6
議 会 費	2 億 6,301	2 億 5,190	95.8
そ の 他	3,377	2,612	77.3
合 計	315 億 975	224 億 5,139	71.3

特別会計

(単位: 万円・%)					
会計名	予算現額	収入済額	執行率	支出済額	執行率
国民健康保険事業	76 億 5,690	69 億 1,384	90.3	71 億 8,270	93.8
後期高齢者医療事業	20 億 5,060	8 億 9,435	43.6	19 億 4,884	95.0
土地区画整理事業	15 億 3,514	5 億 6,615	36.9	10 億 6,776	69.6
企業用地造成事業	2 億 930	1,714	8.2	7,428	35.5
公共用地対策事業	1 億 4,050	5 億 9,398	422.8	5,799	41.3
下水道事業	28 億 3,744	25 億 3,617	89.4	21 億 7,720	76.7
三谷町財産区	3,190	5,845	183.2	592	18.6
西浦町財産区	1,310	1,347	102.8	523	39.9

市債の状況

(単位: 万円)	
会計名	借入残高
一 般 (うち臨時財政対策債)	215 億 8,863 (140 億 2,410)
土地区画整理	38 億 7,932
企業用地造成	6 億 6,210
下水道	75 億 7,095
水道	2 億 7,282
病院	55 億 9,758
モーターボート	22 億 6,335
合 計	418 億 3,475

企業会計

(単位: 万円・%)							
会計名	収入予算現額	収入執行済額	執行率	支出予算現額	支出執行済額	執行率	
水 道	収益的	19 億 7,690	19 億 7,156	99.7	19 億 490	17 億 9,012	94.0
	資本的	3 億 5,336	2 億 9,516	83.5	11 億 7,852	9 億 8,902	83.9
病 院	収益的	80 億 220	77 億 4,720	96.8	82 億 2,970	77 億 6,366	94.3
	資本的	7 億 9,480	7 億 4,351	93.5	12 億 2,580	12 億 384	98.2
モーターボート	収益的	952 億 120	975 億 8,900	102.5	931 億 6,920	922 億 9,838	99.1
	資本的	20 億	15 億	75.0	30 億 9,050	24 億 8,819	80.5

市の財産

土 地	2,902,812㎡
建 物	309,801㎡
有価証券	1 億 5,535 万円
基 金	83 億 6,321 万円

参議院議員通常選挙

7月21日(日) 午前7時～午後8時

選挙管理委員会 ☎ 66-1155

投票できる方

次の要件に該当し、市の選挙人名簿に登録されている方。

年齢要件

平成13年7月22日以前に生まれた方
(7月21日現在、満18歳以上の方)

住所要件

4月3日までに転入届などにより蒲郡市の住民票が作成され、引き続き市内に住所を有している方。

市内で住所変更した方

6月17日までに市役所に届け出た方は、新住所地の投票所、6月18日以降に届け出た方は、前住所地の投票所で投票してください。

市外から転入した方

選挙人名簿に登録のある市町村での投票となります。市外から4月4日以降に転入した方は、転入前住所地、市外に3月21日以降に転出し転出先住所地の選挙人名簿に登録のない方は、蒲郡の転出前住所地で投票します。

投票の方法

2種類の投票があります。最初に愛知県選出議員選挙(候補者の氏名を記載)の投票を行い、次に比例代表選出議員選挙(候補者の氏名または政党名を記載)の投票を行います。

投票用紙の色は、愛知県選出議員選挙がクリーム色、比例代表選出議員選挙が白色です。

入場券・選挙公報・投票所

入場券は、公示日(7月4日)後速やかに各世帯へ郵送します。選挙公報は、県から届き次第ただちに地区を通じて各世帯へ配布します。

※入場券が届かない場合は、選挙管理委員会にお問い合わせください。

投票区	投票所	投票区	投票所
大塚第1	東大塚いこい会館	形原第1	形原八区集会所
大塚第2	西大塚区民会館	形原第2	中部公民館
三谷第1	三谷東保育園	形原第3	形原公民館
三谷第2	上区会館	形原第4	形原小学校体育館
三谷第3	三谷小学校図工室	形原第5	形原南保育園
三谷第4	地藏堂	西浦第1	西浦保育園
蒲郡町部第1	府相保育園	西浦第2	知柄会館
蒲郡町部第2	勤労福祉会館	※三谷第4、西浦第1は、投票所が変更しています。	
蒲郡町部第3	市役所北棟集会所		
蒲郡町部第4	蒲郡高校東棟普通教室		
蒲郡東西北部第1	東部公民館		
蒲郡東西北部第2	ソフィア看護専門学校		
蒲郡東西北部第3	北部公民館		
蒲郡東西北部第4	西部公民館		
塩津第1	王子公民館		
塩津第2	塩津公民館		
塩津第3	拾石町会館		
塩津第4	鹿島町集会所		



期日前投票

7月5日(金)～20日(土) 午前8時30分～午後8時

※7月20日は混雑が予想されますので、早めにお越しください。

ところ 市役所北棟集会室

持ち物 入場券

入場券がなくても投票できます。投票所でお申し出ください。

※期日前投票をされる場合は、宣誓書を記入してお越しいただくとスムーズに投票できます。

その他の投票方法

期日前投票

投票日に次の理由などで投票所に行けない方は、期日前投票ができます。

- 仕事に従事または冠婚葬祭（主宰者およびその親族に限る）の予定がある
- レジャー・旅行などで投票区の区域外に行く予定がある
- 病気・出産などで投票所へ行けない

代理・点字投票

心身の故障などにより自分で投票用紙に記入ができない方は代理投票が、目が不自由なため点字による投票を行いたい方は点字投票ができます。投票所でお申し出ください。

郵便などによる不在者投票対象者

手帳など	区分	等級など
身体障害者手帳	両下肢、体幹、移動機能の障害	1級または2級
	心臓、じん臓、呼吸器、ぼうこう、直腸、小腸の障害	1級または3級
	免疫機能、肝臓の障害	1級～3級
戦傷病者手帳	両下肢、体幹の障害	特別項症～第2項症
	内臓機能の障害	特別項症～第3項症
介護保険被保険者証	介護状態区分	要介護5

郵便などによる不在者投票

身体障害者手帳・戦傷病者手帳・介護保険被保険者証をお持ちで左表に該当する方は、郵便などによる不在者投票ができます。ご希望の方は、郵便等投票証明書の交付を受けた上で、投票用紙などの交付請求を7月17日(木)までに行ってください。郵便等投票証明書の交付、投票用紙などの交付請求は選挙管理委員会へご連絡ください。

施設などで行う不在者投票

県選挙管理委員会の指定施設（病院など）に入院・入所の方は、その施設内で不在者投票ができます。施設長に申し出てください。

開票

とき 7月21日(日) 午後9時15分

ところ 市民体育センター競技場

※投・開票速報情報は、市ホームページに掲載します。





- 昭和 44 年 7 月 開館
- 昭和 46 年 4 月 青空文庫開設 (～平成 3 年 3 月)
- 昭和 56 年 4 月 分室を 5 力所で開設
- 平成 5 年 7 月 金沢ヒューマン文庫開設
- 平成 14 年 7 月 インターネット検索システム導入
- 平成 17 年 6 月 英文多読図書コーナー設置
- 平成 21 年 4 月 指定管理者制度導入
- 平成 26 年 4 月 あかちゃんタイム開始
- 令和元年 7 月 開館 50 年を迎える



あかちゃんタイム

赤ちゃんとゆったり図書館で
過ごしませんか。
毎週 午前 10 時 30 分～正午

みんなの 図書館 50 年



図書館は、7 月で開館 50 年を迎えます。
これまでを振り返ると共に、より一層愛される
図書館になるよう取り組みます。

ちょっとこぼれ話

図書利用カードは、いわむらかずお著
「14ひきのせんたく(童心社)」
の絵本の一場面を使用しています。
絵本を開いて探してみてくださいね。



記念イベント

きてね!



50 周年を記念して、たくさんの企画を用意しました。
みなでお祝いしましょう。

50 周年記念式典



- とき** 7 月 7 日 午前 10 時 30 分～
- ところ** 展示室
- 備考** 先着 50 人に記念品プレゼントあります。
(分室は 7 月 9 日 各先着 10 人に配布)

**大塚・中島城主の子孫
日本開国の立役者岩瀬忠震展**

幕末に日本開国の立役者として活
躍した岩瀬忠震の業績や人となりの
ほか、大塚の中島城主・岩瀬家
を紹介します。

- とき** 7 月 7 日 8 時～ 28 日 8 時
- ところ** 展示室



フォトスポット設置

インスタ映え?! なフォト
スポットを用意しました。

- とき** 7 月 2 日 8 時～ 30 日 8 時
- ところ** 児童室おはなしの部屋



**みんなで
としょかんさくぶん♪**

「が・ま・ご・お・り・と・し・よ・か・ん」で、
あいうえお作文を作ろう。選ばれた作
品で絵本風の冊子にして配布します。

- とき** 7 月 2 日 8 時～ 21 日 8 時
- ところ** 児童室



7 市民相談

お気軽にご相談ください。相談無料、秘密厳守です。
※各日とも正午～午後1時は除く

市民相談室 (市民課) ☎66-1110		
よろず相談 ・人権 ・行政 ・困りごと ・いじめ など	7月3・10・17・24・31日(日)	午前10時～午後4時
弁護士による法律相談 予約制 () 内は予約開始日 予約受付は午前8時30分～	7月17日(日) (7月 8日(月)) 7月24日(日) (7月16日(月))	午後1時～4時
勤労福祉会館相談室 ☎69-3911		
弁護士による法律相談 予約制 () 内は予約開始日 予約受付は午前8時30分～	7月26日(日) (7月16日(月)) 8月 9日(日) (7月29日(月))	午後1時～4時
家庭児童相談室 ☎66-1213		
家庭・児童の養育相談	月～金	午前9時30分～午後5時
商工会議所 豊橋年金事務所 ☎0532-33-4111 自動音声1→2		
年金相談 予約制	7月 4・11・18・25日(日)	午前9時30分～午後3時
東三河消費生活蒲郡センター ☎66-1204		
消費生活相談 ・悪質商法 ・消費者契約トラブル ・多重債務	月～金	午前9時～午後4時30分 (休憩なし)
産業環境部会議室 観光商工課 ☎66-1119		
労働相談 予約制 ・職場でのハラスメントなど悩み事全般 予約は前日の正午まで	7月10日(日)	午後1時～4時
産業環境部会議室または商工会議所 観光商工課 ☎66-1118		
創業者相談 予約制 予約は2日前まで	7月11・25日(日)	午後2時～4時
がまごおり若者サポートステーション ☎67-3201		
若者就労相談 (15～39歳)	日～土	午前11時～午後7時
青少年センター (生命の海科学館内) ☎95-3100		
子ども・若者相談 (おおむね40歳まで)	月(日) 日(日)	午前9時～午後4時
市民相談室 財務課 ☎66-1158		
測量・土地境界相談 予約制 予約は前日の正午まで	7月12日(日)	午後1時～4時
子育て支援課 ☎66-1108		
母子家庭などの相談	月～金	午前9時15分～午後5時
子育て支援センター 東部 ☎67-0022 ★中央 ☎69-3511 西部 ☎57-8066 (★コンシェルジュ対応) ★子育て支援課 ☎66-1107 ★子育て世代包括支援センター ☎56-2305		
子育て相談	月～金	午前8時30分～午後5時
児童発達支援センター ☎56-2519		
子どもの発達相談	月～金	午前8時30分～午後5時
虐待の通報 虐待などに関する相談や通報は…		
18歳未満の子ども (障がい児を含む)	子育て支援課 ☎66-1108 家庭児童相談室 ☎66-1213 児童相談所全国共通ダイヤル 189 (24時間対応)	
18歳～64歳の障がい者	福祉課 ☎66-1106 FAX66-3130 障がい者虐待防止センター ☎68-3612 (夜間・休日) ☎66-1111 FAX66-1207	
65歳以上の高齢者	長寿課 ☎66-1105 FAX66-3130	地域包括支援センター 塩津 ☎56-7125 東部 ☎59-6790 中央 ☎69-6674 みらいあ ☎66-0800 西部 ☎58-1136



写真家・近藤四郎さんが写した蒲郡

蒲郡の昔の風景、当時の人々の様子を写した貴重な写真を多数展示します。



ボウズ頭に



家の中



冬の日

7月20日(土)～9月1日(日) 1階特別展示室 入場無料

博物館
Museum
☎ 68-1881



ヒメハルゼミの生息を 調査する会

天然記念物ヒメハルゼミの生息場所を調査しませんか？

- と き** 7月14日(日) 午後6時～7時30分
- と ころ** さがらの森 (集合：駐車場)
- 対 象** どなたでも ※小学生以下は保護者同伴
- 申し込み** 13日(土)までに電話で博物館へ。
- 定 員** 20人
- 持ち物** 懐中電灯・虫除けグッズ・飲み物



なつかしの おもちゃコーナー

昭和レトロなおもちゃで遊べます。



- と き** 7月20日(土)～9月1日(日)
午前10時～午後5時
- と ころ** 1階ロビー



水族館の西側の港にサバがやって来たので釣りに行ってきました。展示用です。この時期この場所で釣れるサバは、パサパサでありおいしくないのです。食用ではなく展示用。したがって仕事です。水族館は仕事で釣りをする特殊な職業。

目標200匹。あまり頭が良くないサバなのか警戒心という物がまったくなく、釣っているこっちが申し訳ない気になるほどジャンジャン釣れます。

竹島水族館
Aquarium
☎ 68-2059

館長の
ひなこいし

小林龍二



これほど狂乱爆釣ならいけるのではないかと、飼育員の一人はエサを付けずにやり始め、結果本当に頭の悪いサバが何匹も釣れました。「あんまりじゃないか！せめてエサを付けて釣ってくれんとオレやりきれんわ！」とバケツの中で怒り狂うサバを「お前が悪いのだよ、今の世の中そう簡単に物事を信用してしまったりいかんのだよ」と慰めつつ水族館へ運んで慎重に水槽へ入れます。釣った魚にエサはやらない、とは真逆で、釣ってからエサをやりまくるたけすいの優しさを実感してくれるでしょう。

怒りがおさまったサバはキラキラと体を光らせながら「なんだかこの環境も悪くないな」と言いながら笑って群れになり水槽を泳いでいます。



THE CAMBRIAN KINGDOM

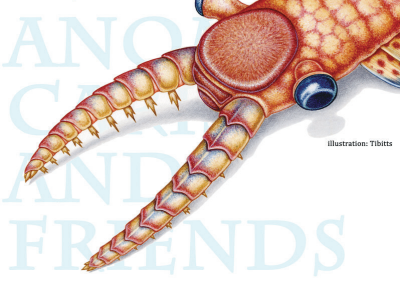

20th Anniversary 1999-2019 Thank you

開館20周年 記念特別展

カンブリアン キングダム

～アノマロカリスとなかまたち～

5億年前の海は、フシギなモンスターたちの王国だった!? カンブリア紀の海に君臨したアノマロカリスと、きみようキレツな仲間たちをご紹介します。

- と き 7月13日(土)～11月24日(日)
- ところ 3階 科学ひろば
- 協力 国立科学博物館、岐阜聖徳学園大学

7月27日(土)・28日(日)は入館無料!

入場無料

いのち 生命の海から

館長 山中敦子

ハッピー・バースデー

平成11年7月20日、海の日に開館した生命の海科学館は、今年で20歳を迎えます。「大きくなったね!」「前はこんなに小さかったのに!」とご近所や親戚の皆さんが新成人に声をかけるように、これまでに館を訪れた方々、館と時間を共有した大勢の方々から、折々に嬉しい言葉を頂きます。

「小学生の時よく家族と来ていました。将来は科学とか宇宙に関する仕事がしたいと思って。」と職場体験に来てくれた中学生。二昔、友達とよくパソコン使いに科学館に来てました。ついでに化石触ったり、展示室で映画見たりね。」と、小さなお子さん連れの若いお父さん。「子どもの手が離れたからまた来たのよ、ようやく自分のペースで見られるから」と、平日に連れ立って来た女性の皆さん。数年前、進路に悩んでいた女子高生は、「私が研究している燃料を使った口ケットが、10年後には宇宙に打



開館当初から展示されているクジラ化石。平成28年に新属新種「インカクジラ」と命名されました。

ち上げられるかも!」と目をキラキラさせた若き研究者になって、館の教育活動を手伝いに来てくれました。
46億年の地球史を46歳の人に例えると、20歳の地球はまだまだ駆け出し。原始の海で生まれた顕微鏡サイズの生物が、ようやく藻のような生き物に進化したばかりです。次の20年は、地球全体を厚い氷が覆う「全球凍結」を皮切りに地球規模で環境が激変。この時代を経た生物たちがやがて爆発的な進化を遂げ、海に大地に豊かな生物多様性が花開いていきます。

この20年間に館を訪れた90万人以上の方々育ててくれた生命の海科学館。次の20年も皆さんとともに育ち進化していきますよう、願いを込めて、ハッピー・バースデー。

ショー ワークショップ おはなし 7月 イベントカレンダー

- ★新シアター
「ライフいのちをつなぐ物語」
7月1日(月)から上映スタート!
 - 6 科学ふしぎ発見! 134話
 - ヒカロープで
イルミネーションを作ろう
 - 事前申し込み
 - 7 つつんでむすんで
風呂敷ワンダーランド
 - 着付け講座は事前申し込み
 - 13 インクを使って あさがおを作ろう!
 - 14 小学校高学年向け理科実験室
竹島海岸の生物を観察しよう
理科実験室(会員限定)
 - アンモナイトをさがそう!
アンモナイトをさがそう!
 - 15 アンモナイトをさがそう!
展示解説
アノマロカリスとエルニーニョ現象
 - 18 一般科学講座 第一部
エビのおなかのカニのふんどうし
十脚甲殻類のオモシロ分類学③
一般科学講座(会員限定)
 - 20 おはなしライブ
 - ホパークラフトを作ってみよう
 - 21 小学校低学年向けかがく工作室
皿回しをつくらう
 - 27 生命の海科学館夏祭り 2019
展示解説「ゴローゴローモンスターズ」
小学校中学年向けかがく教室
ゆらゆらカモメ、はばたくカモメをつくらう
 - 28 木工工作 7月6・7・27・28日開催
- 各イベントの時間・定員・参加方法などは科学館ホームページでご確認ください。



キッチンがたった1日で劇的に片づく本

阪下 千恵 / 著
主婦と生活社

劣等感だらけだった料理研究家が片づけテクを伝授！キッチンが変われば人生が変わります。



英文多読講演会

英文多読の仕組みやたくさん読むためのコツ、図書館を利用して始める具体的な方法を紹介。

- と き** 7月13日 日
午後1時15分～4時30分(開場 午後1時)
- と ころ** 市民会館会議室3
- 講 師** 西澤 一(豊田工業高等専門学校教授)
- 定 員** 30人
- 対 象** どなたでも
- 参加費** 無料
- 申し込み** 直接または電話で図書館へ。



図書館スタッフが
えらぶ



子ども

きょうりゅうのおおきさってどれぐらい？



大島 英太郎 / 著
福音館書店

もし現代の公園や商店街に恐竜がいたら？恐竜の大きさがわかる絵本。



めくるくん

読書感想文におすすめの本
紹介します!!

悩みのタネ？夏休みの本選びを解決。お気に入りを見つけよう。

- と き** 中学生 7月21・28日 日
午後3時30分～4時
- 小学生 7月23日 日～26日 金、30日 日
午後2時～3時
- と ころ** 児童室おはなしの部屋
- 参加費** 無料
- 申し込み** 不要



市民体育センター

☎ 69-3241

開催日時・参加費など申し込み・問合せは直接または電話で市民体育センターへ。

市民体育センターでは皆さんの健康をサポートできる、さまざまな講座を取り揃えています。

今月のおすすめ

- 太極拳
8月6・20・27日 日
午前9時30分～10時30分(入門)
午前10時40分～11時40分(初級)
- ピラティス
8月6・20・27日 日
午後1時45分～2時45分(中級)
午後3時～4時(初級)



この他にも、クラシックバレエ教室や硬式テニス集中型(2日間)体験教室(金平)など、魅力的な講座や教室をたくさん開催中!

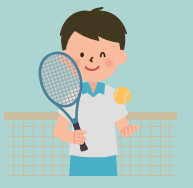

蒲郡市民体育センター 🔍 検索

ユトリーナ蒲郡

☎ 57-0123

7月 開催の教室



水中教室

ホット DE ダンシング	日	午後7時	月 2,000円
水中ストレッチ	日	午後2時	無料
アクアフィットネス	日	午後2時	無料



スポーツ教室

美スタイルヨガ	日	午後7時30分	月 3回 2,000円
バランスヨガ	日	午前10時30分	
夜ヨガ	日	午後7時	月 3回 2,000円
おそヨガ	金	午後7時30分	
キッズダンス	金	午後4時30分	1回 700円
エアロビクス	日	午後7時	
子連れヨガ	金	午前10時30分	



文化教室

簡単生け花	9日	午後1時30分	1,400円
インテリア書道	18日	午後2時	1,000円
ソープカービング	2日	午後1時15分	1,000円
和布で季節の小物	20日	午後1時15分	1,000円
脳トレ	11・25日	午後1時15分	1回 500円

夏休み親子下水道教室



- と き** 7月30日(日)
午前10時～正午
- と ころ** 豊川浄化センター（豊橋市新西浜町）
- 対 象** 小学4～6年生とその保護者
- 定 員** 20組
- 参加費** 無料
- 申し込み** 7月1日(日)～19日(金)に電話で豊川浄化センター
(☎0532-32-4181)へ。
- その他** 現地集合、現地解散

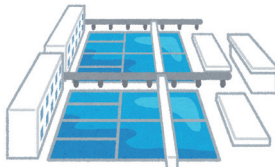

下水道課 ☎66-1140



街角コンシェルジュ 出張相談会

予約不要

図書館児童室

7月12日(金) 午前10時30分～正午

市民会館

7月27日(土) 午後3時～8時30分
28日(日) 正午～午後4時

	7がっ じどうかん 児童館のよてい			
	親子遊び 10時30分～(20日～31日はおやすみ)	赤ちゃんサロン 10時30分～	絵本の読み聞かせ 幼10時30分～ 小16時～	小中生の遊び
みや ☎67-0077 (休館日:日)	毎週金	10日(日)	幼 2・9・16日(日) 小 2・16日(日)	6・20日(土)9時30分～将棋教室 10日(日)15時～みんなで遊ぼう 22日(月)15時30分～卓球教室
ちゅうぶ ☎68-0066 (休館日:日)	3日(日) 10日(日)夏祭り	2日(日) 16日(日)	幼 5・12・19日(金) 小 22日(月)13時30分～	31日(日)13時30分～とうふねこ座
にしうら ☎56-0450 (休館日:日)	毎週(日) 10日(日)フラダンス	4日(日)	幼 12日(金) 小 5日(日)	6日(土)13時30分～卓球教室 11日(日)15時45分～みんなで遊ぼう 25日(日)13時30分～夏まつり
おおつか ☎59-6671 (休館日:月)	毎週(日)(日)	3日(日)	幼 5・12日(金) 19日(日)11時～ 小 17日(日)	13日(土)14時～卓球で遊ぼう 18日(日)15時30分～お楽しみ会
しおつ ☎68-8515 (休館日:日)	毎週(日) 3日(日)うたのお姉さん	2日(日)	幼 5・12・19日(金) 小 26日(日)10時30分～ とうふねこ座	9日(日)15時30分～お楽しみ会 11日(日)15時30分～ワークショップ 24日(日)13時30分～児童館まつり
かたはら ☎57-1422 (休館日:月)	毎週(日) 3日(日)おはなしおばさん 10日(日)ミニ夏祭り	12日(日)	幼 5日(日)11時～ 19日(日)11時～	26日(日)13時30分～児童館まつり 27日(日)14時30分～いっしょに遊ぼう
がまごおり ☎67-8515 (休館日:日)	毎週(日) 11日(日)オレンジプラス 14日(日)パパとあそぼう	17日(日)計測	幼 3・10・24日(日) 小 24日(日)11時～	5日(日)15時30分～七夕会 13日(日)13時30分～工作あそび 26日(日)13時30分～児童館まつり

子育て 7月 カレンダー

と ころ 保健医療センター
持 ち 物 母子健康手帳
要 予 約: ☎

教室・相談	と き	受付時間	対象など
ママ教室(1回目)	9日(日)	午前9時20分～9時30分	妊婦さん※体操のできる服装でお越しください
子育て相談	4日(日)	午前9時30分～11時30分	どなたでも ※栄養・歯科相談もできます
もぐもぐ教室(離乳食前期)	18日(日)	午前9時50分～10時	5～6カ月児
カミカミ教室(離乳食後期)	10日(日)	午前9時50分～10時	9～10カ月児
2歳児教室	12日(日)	午前9時45分～10時	2歳の誕生日児

- 母子健康手帳の交付と妊婦相談は妊娠届出書を持って、子育て世代包括支援センター（うみのこ）へ。
- 4カ月・1歳8カ月・3歳児健康診査、1歳児教室、はじめての歯科・2歳児歯科健診は対象の方に個別通知します。

望まない受動喫煙防止に向けて

喫煙制限、喫煙マナーについて考えましょう

健康増進法改正に伴い、施設などでの喫煙制限が強化されます。子どもたちへの受動喫煙の防止やたばこの煙を吸いたくない人への配慮できる環境づくりを目指しましょう。

● 普通のたばこから電子たばこに変えたメーカーによってはタールゼロとうたっているものもありますが、健康への安全性は立証されていません。

● 家の中で吸うと煙がこもるので、ベランダで吸う
ベランダで吸うと一見迷惑がかかっているように思いますが、洗濯物や布団に煙がついたり、煙が風に乗って近隣の家の中まで入ってしまうことがあります。

これは間違いない？
O or X

日本の受動喫煙による年間死亡数推計値

約15,000人

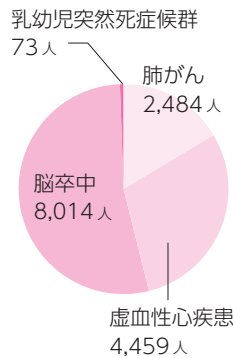

他の人が吸っているたばこの煙を吸うことを受動喫煙といいます。本人が吸ったばこの煙（主流煙）より、たばこの先から出る煙（副流煙）のほうが有害なため、本人よりも周囲の人の健康に悪影響を与えます。日本では、受動喫煙が原因で年間約1万5千人が亡くなっていると推定されています。受動喫煙を防止する現実が求められています。

7月から多数の人が利用する施設などでの喫煙制限が強化（義務化）されます

7月1日から
原則敷地内禁煙



行政機関



病院



バス・タクシー

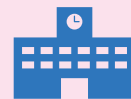

学校

※施設管理権限者が屋外の一部に必要な措置を講じた特定屋外喫煙場所を設置した場合を除く



令和2年
4月1日から
原則屋内禁煙



娯楽施設



会社などの
事務所



電車



商店

※施設管理権限者が室内に国が指定する基準を満たす喫煙専用室を設置した場合を除く

詳しくは、厚生労働省ホームページへ

厚労省 受動喫煙 防止

検索

気づいていますか？ 喫煙のデメリット

たばこを吸うと「頭がスッキリする」と感じている場合、それはたばこのニコチンに脳が支配されている証拠です。ニコチンがないと幸せホルモンのドーパミンが出なくなり、脳が誤作動しています。また常に酸欠状態で、しわやしみの増加、血管の破壊、病気の発症など全身の老化を進行させます。

禁煙は、 健康と幸せ生活への第1歩！

禁煙に取り組むと、呼吸器官が回復し、心臓への負担も軽減します。そのほか、たばこ代・喫煙場所を探す時間が必要なくなり、そしてなによりも、自分の大切な人の健康を害することがなくなります。たばこは中毒性が強くやめることは簡単ではありませんが、健康と幸せの第1歩としてぜひ禁煙に取り組みましょう。

禁煙体験談

～私はこうして禁煙できました～

新井町 鶏飼さん

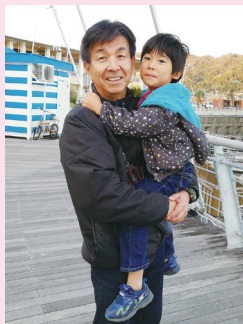

たばこをやめるまでは、食事のあとのブレイク、仕事で行き詰まったときの気分転換などで1日に大体20本ほど吸っていました。そんな私が禁煙するきっかけになったのは、職場で分煙・時間内禁煙が進んだことでした。喫煙機会が少なくなったことから、1日20本から12本、8本、6本と、たばこの量を減らしてきました。しかし、そこからはなかなか減らない日が続きました。

そんな私に新たな転機が訪れます。人間ドックで高血圧だと診断され、保健師さんに相談したところ、「たばこをやめたら改善されるよ」とのアドバイスを受けました。今まで大きな病気をしたことはありませんでしたが、これからの人生も健やかに長生きしたいと考え、禁煙を決断しました。その後、保健センターの禁煙プロジェクトに参加しました。禁煙を始めてから完全に断ち切るまでに2年かかりましたが、今ではたばこに触れることがなくなりました。

以前は子どもや孫たちとどこかに出かけたとき、そこから一時離脱して喫煙ブースに向かっていたのですが、今ではずっと一緒にいられます。当たり前のことですが、そんな小さな幸せを感じたときに、たばこをやめてよかった、と心から思いました。

豊川保健所の 改修工事を行います

工事期間中は庁舎の入り口を変更し、駐車場の一部が使用できなくなります。詳細は、ホームページをご覧ください。

※蒲郡保健分室は従来どおり利用できます。

と き 7月～令和2年6月頃

豊川保健所総務企画課 ☎ 86-3188

食中毒にご注意を

6～9月は食中毒被害が多発しています。食中毒の原因となる微生物の多くは、食品中で大量に増えることで食中毒を起こします。食中毒を正しく理解し、暑い夏を乗り切りましょう。

食中毒予防の三原則

- 1 菌をつけない
(手やまな板を洗浄・消毒する)
- 2 菌を増やさない
(早めに食べる、冷蔵庫で温度管理する)
- 3 菌をやっつける
(内部まで十分に火を通す)

健康推進課 ☎ 67-1151

市受動喫煙防止条例 パブリックコメント募集

望まない受動喫煙を防止するため、環境整備や対策の推進について必要な事項を定めます。

募集期間 7月22日(月)～
8月20日(火)

閲覧場所 健康推進課、情報公開コーナー(市役所4階)、公民館、市ホームページ

提出方法 直接、ファクス、メールで意見・住所・氏名・電話番号を健康推進課(FAX67-9101、☎ hoken@city.gamagori.lg.jp)へ。

健康推進課 ☎ 67-1151

7 健康カレンダー

名称	とき	対象	ところ
脱メタボのための 筋トレ・脳トレ実践教室	6日田 午前9時30分～11時30分	どなたでも (筆記用具・タオル・飲み物)	市民会館東ホール
予約制 健診結果活用セミナー	11日困 午後1時30分～3時	どなたでも (筆記用具・健診結果)	保健医療センター
予約制 血糖コントロール塾7.0会	16日囚 午後1時30分～3時	血液検査でHbA1c 7%前後の方	保健医療センター
予約制 健康・栄養・歯科相談	26日罫 午前9時～正午	どなたでも	保健医療センター

名称	とき	集合時間	集合場所(雨天時)
蒲南コースを歩こう会 (室内体操)	1日回	午前9時30分	生きがいセンター
みんなで楽しく無理なく 三谷歩こう会	8日回	午前9時	若宮公園時計塔前(中止)
形原西浦の名所をめぐる ウォーキング会	27日田	午前9時30分	西浦公民館(中止)

7 糖尿病教室

ところ	市民病院 2階講義室 ※月には会議室 午後2時～3時
22日回	糖尿病とは・合併症
23日囚	歯周病関連検査(歯ブラシ持参)
24日困	日常生活運動
25日困	薬・運動
26日罫	食事の話

※申し込み不要。どなたでも受講できます。

在宅医などへのお問い合わせ

在宅当番医	☎ 67-2828
休日急病診療所	☎ 67-2555
休日歯科・障がい者歯科診療所	☎ 69-8020

初回予約制 健診結果で血圧・血清脂質・血糖値が高い方へ
運動サポートセンターを使って健康になろう

初回オリエンテーション 月・火・水・金・土(祝日を除く)

① 午前9時～② 午前10時15分～③ 午後1時15分～④ 午後2時30分～

職場からはじめよう！ 働く仲間の健康づくり

今注目の「働き方改革」、皆さんの職場ではどのように取り組んでいますか？
有休取得、残業時間の縮小などもありますが、見落されやすいのが健診受診とその後の生活改善による生活習慣病予防、メンタルヘルスです。また扶養家族には健診を受けていない方が多く、気づかないまま生活習慣病が進行している場合もあります。

働く仲間も家族も元気で、いきいきとした生活の実現のために、職場での健康づくりに取り組みませんか？



蒲郡市健康づくり推進優良事業所表彰式 と 働く世代の健康づくりセミナー

市では優秀な取り組み企業を蒲郡市健康づくり推進優良事業所として表彰するとともに、職場で進める健康づくりのセミナーを開催します。

とき 7月19日罫 午後2時～4時

ところ 保健医療センター

内容 蒲郡市健康づくり推進優良事業所の表彰式・取り組み紹介講演会「職場で取り組むメンタルヘルス対策」
(講師：京ヶ峰岡田病院 医局長 滝川英昭)

申し込み 7月12日罫までに直接または電話で健康推進課へ。





催し

スナコンフェスティバル

市民会館 ☎ 67-5151
生涯学習課

合唱・ダンスのほか、スティールバンドの南国音楽で、楽しいひとときを過ごしましょう。

と き 7月27日(日)
午後5時～9時

ところ 市民会館高床広場

出演者 うたくらぶ、GYベリー、ティアレ、ドリールのか、パンソニード

入場料 無料

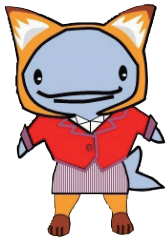

市民会館
マスコットキャラクター
「スナコン」

老人クラブ映画鑑賞会

寿楽荘 ☎ 59-7411
長寿課

と き 8月9・16日(金)、19日(日)
午前10時30分～午後2時30分

ところ 寿楽荘

対象 市内在住の60歳以上の方
内容 愛と死をみつめて、赤いハンカチ ほか

定員 各50人

参加費 無料

申し込み 8月8日(日)までに電話で
老人クラブ事務局(寿楽荘内)へ。

※新規加入者募集中



お知らせ

講座・教室

蒲郡公民館生涯学習講座 男の料理教室

生涯学習課 ☎ 66-1167

と き 7月20日(日)
午前10時～午後1時

ところ 蒲郡公民館

対象 市内在住・在勤の男性

定員 20人(定員を超えた場合は抽選)

参加費 500円

持ち物 エプロン・布巾3枚・三角巾・筆記用具

申し込み 7月2日(日)～12日(金)午後3時まで

に、直接または電話で蒲郡公民館(☎ 69-1288)へ。



手織り体験教室

観光商工課 ☎ 66-1119

三河木綿のかわいいポシェットを作ります。

と き 8月4日(日)
午後1時30分～5時

ところ 生命の海科学館サイエンスショールーム

定員 10人(定員を超えた場合は抽選)

参加費 1,000円

持ち物 色鉛筆、消しゴム、定規

申し込み 7月19日(日)までに電話、ファクス、はがきで氏名・電話番号を観光商工課(〒443-8601 FAX66-1188)へ。

市民パソコン教室

生涯学習課 ☎ 66-1167

●はじめてのエクセル

と き 8月7日～28日
毎週水曜日 全3回
午前9時30分～午後0時30分

受講料 4,000円

●はじめてのパワーポイント

と き 8月17・24日(日)
全2回
午前9時30分～午後0時30分

受講料 2,500円

【共通事項】

ところ 生命の海科学館情報研修室

対象 パソコンの基本操作を習得している市内在住・在勤の方

定員 各17人

その他 ウィンドウズ10を使用

申し込み 7月20日(日)までに電話、ファクス、はがき、インターネットで住所・氏名・年齢・電話番号・希望の講座名を生涯学習課「市民パソコン教室係」(〒443-0034 港町17-17 FAX66-1199)へ。



相続・贈与

争族にならないための
生前対策にも応じます

初回相談無料

加藤智税理士事務所

お気軽にご相談下さい TEL.0533-68-7160

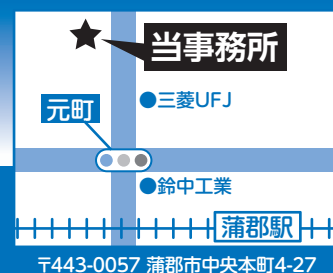

加藤智税理士 検索

**育児漫画家 高野優に学ぶ
子どもたちの健やかな成長を願う会
～蒲郡父母と教師の会～**

学校教育課 ☎ 66-1165

子どもたちの未来のために、私たちができることを考える講演です。

と き 8月17日 日

午後1時30分～3時20分

ところ 市民会館中ホール

講演 「子は育ち、親も育つ。楽しまなくちゃもったいない。」

参加費 無料

のびる子作品展

学校教育課 ☎ 66-1165

市内特別支援学級に在籍する児童生徒と、本市から豊橋・豊川・岡崎特別支援学校などへ通学している児童生徒の作品を展示します。

と き 8月3日 日～7日 日

午前10時～午後5時

※7日は正午まで

ところ 博物館ギャラリー

●のびる子ショップ

市内特別支援学級の児童生徒の手作り作品や栽培した花の苗、野菜などを販売します。

と き 8月7日 日

午前10時30分～11時30分

ところ 市民会館東ホール



**AELネット環境学習
スタンプラリー**

図書館 ☎ 69-3706

愛知県環境学習施設等連絡協議会参加施設でスタンプを集めると記念品プレゼントに応募できます。

と き 令和2年2月13日 日 まで

ところ 図書館事務室・生命の海科学館受付

対象 どなたでも

参加費 無料

その他 専用スタンプ帳配付中（予定数に達し次第終了）



**生命の海科学館・図書館連携企画
コーナー展示 遥かなる月へ
～アポロ計画50年～**

図書館 ☎ 69-3706

科学館企画展「アナタの知らない月世界 - ザ・ムーン -」と連携した展示です。人類初の月面着陸を紹介します。

と き 7月18日 日～30日 日

午前9時～午後7時

ところ 図書館ブラウジングルーム

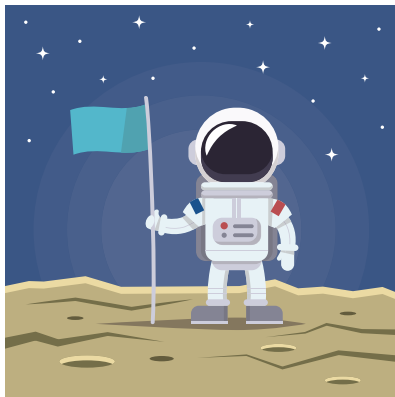

**よいこチビッコ蒲郡
将棋名人戦**

生涯学習課 ☎ 66-1167

と き 8月4日 日

午前10時～

受付：午前9時～

ところ 市民会館大会議室

対象 保育園・幼稚園児、小中学生

種目

●小学生名人戦

Aクラス（4～6年生）

Bクラス（3年生以下）

●はさみ将棋名人戦（小学3年生以下）

●中学生名人戦

定員 各30人

参加費 無料

競技方法 予選リーグ（4人）のうち勝者2人が決勝トーナメントへ進出

問合先 将棋連盟蒲郡支部小田（☎ 090-6574-6052）

※申し込み不要



海と日本プロジェクト2019

**海・みなと・蒲郡
～竹島海岸清掃～**

ボートレース事業部 ☎ 67-6606

と き 7月15日 日

午前9時～10時

※雨天中止

ところ 竹島海岸

（集合：竹島ベイパーク）

対象 どなたでも

※軍手、ゴミ袋は用意します。参加賞もあります。

丸七住宅㈱は、お客様の「ありがとう」を頂くために、お客様のこれから始まる新生活をサポートさせて頂いております。

売買・賃貸 まずはお気軽にご相談下さい！

不動産のことなら丸七住宅へ



丸七住宅株式会社 丸七住宅 検索
幸田店 ☎ 0120-07-1644
蒲郡店 ☎ 0120-07-1645

mini&mini ミニミニFC蒲郡店
☎ 0120-07-1642 蒲郡 賃貸 検索

ソフィア看護専門学校 オープンキャンパス

看護専門学校 ☎ 67-9103

将来看護師を目指す方、お気軽にご参加ください。

と き 7月30日(日)

午前9時30分～11時30分

と ころ ソフィア看護専門学校

内 容 学校説明、校内見学、看護技術体験、入学試験の説明、個別相談など

対 象 令和2年度入学希望の方

参加費 無料

申し込み 7月26日(金)までに、電話、ファクス、メールで氏名・高校名(社会人は「既卒」)・電話番号をソフィア看護専門学校(FAX67-8090 ☒ kango@city.gamagori.lg.jp)へ。

あいちトリエンナーレ2019

生涯学習課 ☎ 66-1167

3年に1度の国際芸術祭、あいちトリエンナーレが開幕します。

と き 8月1日(日)～10月14日(日)

と ころ 愛知芸術文化センター、名古屋市美術館、名古屋市内のまちなか(四間道・円頓寺)、豊田市(豊田市美術館および豊田市駅周辺)

テーマ 情の時代

芸術監督 津田大介 ジャーナリスト/メディア・アクティビスト

問合先・主催 あいちトリエンナーレ実行委員会事務局(〒461-8525 名古屋市東区東桜1-13-2 愛知芸術文化センター6階 ☎ 052-971-6111)

★お得な前売券(1DAYパス・フリーパス)あります

ナイトアクアリウム

竹島水族館 ☎ 68-2059

蒲郡まつりにあわせて水族館が午後10時まで開館。帰宅ラッシュを避けて水族館でゆっくりしていきませんか?

と き 7月28日(日)

午後5時～10時

と ころ 竹島水族館

料 金 高校生以上 300円

小中学生 100円



スポーツ

体育課 ☎ 66-1222
市民体育センター ☎ 69-3241

ナイター ソフトテニス教室

と き 8月3日～9月21日

毎週土曜日 全8回

午後6時30分～8時30分

と ころ 市民体育センターテニスコート

対 象 市内在住・在勤の一般初心者・中学1年生

定 員 一般初心者 20人

中学1年生 30人

参加費 3,000円

申し込み 7月5日(金)～26日(金)に参加費を持って、直接市民体育センターへ。

※中学生は申し込み時に、保護者の承諾印が必要。

あいちトリエンナーレ2019 🔍 検索



認知症家族の交流会

健康推進課 ☎ 67-1151

認知症の介護方法について話し合います。

と き 7月12日(日)

午前10時～正午

と ころ 市役所 202 会議室

対 象 認知症の方を介護している家族

参加費 100円

※申し込み不要

スズキの、スズキによる、スズキのための企画展

竹島水族館 ☎ 68-2059

担当スタッフ「鈴木」による、魚の「スズキ」にまつわる生物や紹介が多数展示された、鈴木さん必見のイベントです。鈴木さん以外もぜひお越しください。

と き 7月20日(日)～9月2日(日)

と ころ 竹島水族館



ヤマスズキ

相続 遺言 贈与

～お気軽にご相談ください～
初回のご相談は、無料です。
◆預貯金・株式・不動産などの資産承継◆



太田哲也司法書士事務所

愛知県司法書士会所属・愛知県行政書士会所属

出張相談、土日相談も
お受けしています!(要予約)

TEL.0533-67-8190

蒲郡市三谷町八舗120《三谷水産高校から東へ約300m》

ota-samurai.com

市民総合体育大会

水泳

と き 8月4日 午前8時30分～
 ところ 三谷中学校プール
 対 象 市内在住・在勤・在学の小学生以上の方
 ※小・中・高校の部は1人2種目まで(リレーは除く)
 申し込み 7月20日 日曜までに、直接市民体育センターへ。
 ※ベストタイムを確認します。
 ※小・中学生は申し込み時に、保護者の承諾印が必要。



種目	小学生	中学生	高校生	一般
自由形	50・100	50・100・200	100	50
平泳ぎ	50	100	100	50
バタフライ	50	100	100	50
背泳ぎ	50	100	100	50
個人メドレー	200	200	200	—
リレー	200	400	400	—
メドレーリレー	—	400	400	—

(単位：メートル)



バスケットボール

●一般の部
 と き 9月8日～29日 毎週日曜日
 ところ 文化広場
 対 象 中学3年生以上
 ※中学生は保護者の同意書が必要。
 ●中学生の部
 と き 10月5日 日曜・6日 日曜
 ところ 塩津中学校
 対 象 市内中学1・2年生
共通事項
 申し込み 7月31日 日曜までに、直接市民体育センターへ。



友・愛パラ・ボウリング

と き 8月25日 日曜 午前10時～
 ところ 幸田セントラルボウル
 競技方法 1人2ゲームトータル・ヨーロッパ方式
 参加資格 市内・隣接市町在住の知的障がい者とその家族
 参加費 1人1,200円(当日徴収)
 申し込み 8月12日 日曜までに市民体育センターまたは社会福祉協議会(☎69-3911)へ。当日受付不可。

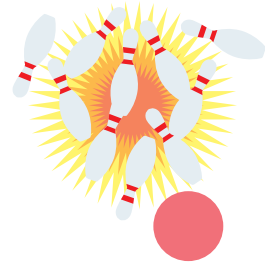

市民プール代替事業

ラグナシアプールの利用助成を行います。
 利用期間 7月6日 日曜～9月24日 日曜
 ※8月10日 日曜～18日 日曜を除く
 利用料(ラグナシア入園・プール利用)
 市内在住・在学・在園(今年度中に3歳になる未就園児) 幼児300円、小中学生500円
 ※小学3年生以下は18歳以上の保護者同伴。同伴保護者1人のみ1,200円。
 配布枚数 1人1枚(2回分)
 配布方法 保育園、幼稚園、学校を通じて配布します。※市外の学校などに在籍する方、未就園児は、7月1日から体育課で配布。

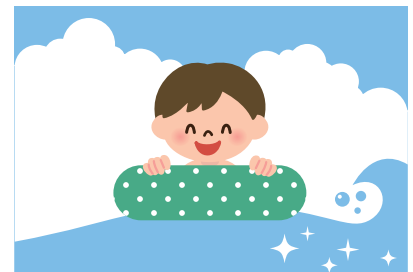

7月の休館日

図書館	博物館	生命の海科学館	市民会館	竹島水族館	ユトリーナ蒲郡	海辺の文学記念館
1日 日曜	1日 日曜		2日 日曜		1日 日曜	2日 日曜
8日 日曜	8日 日曜	2日 日曜	9日 日曜	2日 日曜	8日 日曜	9日 日曜
22日 日曜	16日 日曜	9日 日曜	16日 日曜	9日 日曜	16日 日曜	16日 日曜
29日 日曜	22日 日曜	16日 日曜	23日 日曜	16日 日曜	22日 日曜	23日 日曜
31日 日曜	29日 日曜		30日 日曜		29日 日曜	30日 日曜

第128期 ボートレーサー募集

ボートレース事業部 ☎ 67-6606

募集期間 7月1日(日)～9月6日(金)
応募資格 平成2年4月2日～17年4月1日に生まれ、入所日において中学校を卒業して選手養成訓練を行うのに支障のない方。ほかに身長、体重、視力、弁色力などに条件があります。
問合せ先 日本モーターボート競走会蒲郡支部 (☎ 68-2530) へ。

ボートレーサー 🔍 検索



車いす指導者養成講座 受講者募集

福祉課 ☎ 66-1106

市内小中学校で車いす講座を行う際の指導者を養成します。初心者の方も基礎から学べます。

とき 7月17日(日)
午後1時30分～4時

ところ 勤労福祉会館大研修室
定員 20人程度
(市内在住・在勤優先)

参加費 無料(ボランティア活動保険未加入の方は250円)

申し込み 7月12日(金)までに直接、電話、ファクスで氏名・住所・電話番号・ボランティア保険加入の有無を社会福祉協議会(☎ 69-3911 FAX 69-3993)へ。

生涯学習成果発表会 参加者募集

生涯学習課 ☎ 66-1167

とき 12月14日(土)、15日(日)
[作品展示] 午前9時～午後5時(15日は午後4時まで)
[舞台発表] 15日(日)午前10時～正午

ところ 市民会館大ホールロビー・中ホール

対象 市内在住・在勤の生涯学習活動をしている団体・個人

募集 [作品展示] 工芸、書道、華道、洋裁など

[舞台発表] 舞踊や詩吟、コーラス、ダンス、演奏など10団体程度

申し込み 8月30日(金)までに、直接生涯学習課へ。

ごみ減量推進対策協議会 委員募集

環境清掃課 ☎ 57-4100

ごみ減量への取り組みなどを定める「ごみ処理基本計画」を改訂するため、ごみ減量推進対策協議会の委員を公募します。

対象 市内在住で、ごみ問題に関心があり平日昼間の会議に参加できる方

募集人員 若干名

申し込み 7月31日(金)までに応募用紙(環境清掃課または市ホームページにあります)を直接、環境清掃課へ。

令和2年4月採用予定 市民病院薬剤師募集

市民病院管理課 ☎ 66-2202

募集人員 2人

試験日 8月3日(日)

申し込み 7月24日(金)までに、直接または郵送(必着)で申込書(市民病院、市ホームページにあります)・必要書類を市民病院管理課(〒443-8501)へ。

市制65周年記念事業 市景観絵画・写真 コンテスト

都市計画課 ☎ 66-1142

将来に残したい風景の絵画や写真を募集します。

テーマ 「わたしたちが大切にしたい風景と建造物」

応募資格 市内在住・在勤・在学の方

応募作品 建物や橋などの建造物を含む市内の風景の絵画または写真

申し込み 9月6日(金)午後5時までに直接または郵送で作品に応募ラベル(市ホームページにあります)を添付し都市計画課(〒443-8601)へ。

表彰 絵画部門、写真部門それぞれで優秀作品、入選作品には賞状および副賞を予定しています。また絵画部門は小・中学生は別に優秀作品、入選作品を選出します。



ソフトバレーボール大会

とき 8月11日(日) 午前9時～

ところ 市民体育センター競技場

対象 市内、近隣市町在住・在勤の小学生以上の方

※各チームの代表者は、代表者会(7月30日(日)午後7時30分 市民体育センター第4会議室)に必ず出席すること。

種目(各部1チーム4人)

ファミリーの部

小学生と大人(常時小学生2人以上。必ずしも家族でなくても可)

一般トリムの部

18～29歳の部

30～49歳の部

(各部とも男女各2人)

一般レディースの部

18歳以上の女性

ジュニアの部

中学生(男女各2人)

参加費 ファミリー、ジュニアの部 500円

一般トリム、一般レディースの部 1,000円

申し込み 7月30日(金)までに市民体育センターまたは中村政人(☎ 090-1785-3066)、小笠原和朗(☎ 090-3422-5664 ✉ gamagori.volleyball@gmail.com)へ。蒲郡ソフトバレーボール連盟ホームページからも申し込みできます。



～事業主の方へ～ プレミアム付商品券 取扱店舗募集

観光商工課 ☎ 66-1118

資格 市内に立地する店舗・事業所を有する事業者。

募集期間 7月16日(日)～8月15日(日)

登録料 無料

登録方法 申込書(観光商工課、市ホームページにあります)を直接または郵送で観光商工課(〒443-8601)へ。

市ホームページ

プレミアム付商品券 店舗募集 🔍 検索



指定管理者募集

行政課 ☎ 66-1155

平成18年度から公の施設に指定管理者制度を導入しています。令和2年度から新しく指定する施設および令和元年度をもって指定期間が終了する施設について指定管理者(法人その他の団体)を募集します。

施設名(所在地)	担当課
老人福祉センター寿楽荘(大塚町山ノ沢13-14)	長寿課 ☎ 66-1105
生きがいセンター(神明町22-2)	
海辺の文学記念館(竹島町15-62)	観光商工課 ☎ 66-1120
ユトリーナ蒲郡(西浦町田土山3-4)	環境清掃課 ☎ 57-4100
図書館(宮成町1-1)	庶務課 ☎ 66-1166
公園グラウンド(形原町桶沢27)	体育課 ☎ 66-1222

申し込み期間 7月1日(日)～8月15日(日)

※応募資格、現地説明会の日時などは担当課で配布する募集要項をご覧ください。また、指定管理に関する情報は市ホームページに随時掲載します。

東三河地域包括ケアかるた読札募集

長寿課 ☎ 66-1105

地域包括ケアを遊びながら学べるかるたの読札を募集します。完成したかるたは入選者のほか介護保険施設などに配布します。

募集内容 地域包括ケアに関すること(例:近所づきあい、高齢者の暮らし・生きがい、認知症の方の支援、家族の介護など)

●「あ」～「わ」の読札で20字程度のもの

●1文字につき1作品まで

応募資格 どなたでも※ペンネーム・イニシャルも可

申し込み 9月30日(日)(必着)に応募用紙に記入し直接または郵送、ファクス、メールで東三河広域連合介護保険課地域包括ケアグループ(〒440-0806 豊橋市八町通2丁目16 豊橋市職員会館5階 ☎ 0532-26-8472 FAX0532-26-8475 ✉ kaigohoken@union.higashimikawa.lg.jp)へ。

※持参のみ、長寿課窓口でも受け付けます。

選考 入選作品には東三河特産品など副賞あり。12月上旬に東三河広域連合公式ホームページで発表。入選者には郵送で通知します。

注意事項

- ・応募作品は返却しません
- ・自作未発表のものに限る
- ・入選作品の著作権は主催者に帰属します

スポーツ写真コンクール作品募集

体育課 ☎ 66-1222

スポーツ競技の力強く躍動する瞬間などの写真を募集します。

作品 白黒・カラー写真(四つ切・サービス四つ切・A4)で未発表のもの。(1人3点以内、日付入り、加工作品は不可)

※被写体に係る肖像権には十分留意し、関係者および被写体本人の承諾を得てください。

応募資格 市内在住・在勤の方または体育協会加盟員

応募方法 6月29日(日)～10月27日(日)午後5時(必着)までに市民体育センターへ。

入選発表 特選1点、準特選2点、入選5点、佳作10点ほか参加賞あり。11月6日(日)以降に、応募者全員にはがきで通知。

※佳作以上の著作権は主催者が保有します。

写真展 11月6日(日)～令和2年3月12日(日)に、市民体育センター、市役所ロビーほかで開催。



ひとり親家庭の夏休みバス旅行

子育て支援課 ☎ 66-1108

とき 8月24日(日)
午前8時～午後7時10分

ところ 山中湖水陸両用カババス・森の中の水族館(山梨県)

対象 ひとり親家庭の親とその児童

定員 80人

参加費 大人3,000円

中学生以下1,000円

申し込み 7月8日(日)～に母子寡婦福祉会しらゆり会館(☎ 69-5937)または子育て支援課母子・父子自立支援員へ。

水源上下流域交流会

企画政策課 ☎ 66-1162

魚つかみ、工作、設楽ダム予定地見学などを通して、水源上流域の設楽町の方と共に水と森林の大切さを学びます。

とき 8月4日(日)
午前8時～午後6時

ところ 設楽町(栗島川親水広場、田峯農村環境改善センター)※蒲郡市役所発着

対象 市内在住の親子

定員 50人(定員を超えた場合は初めての方を優先の上、抽選)

参加費 無料

申し込み 7月11日(日)までにファクス、郵送で住所・参加者全員の氏名・お子さんの学年・電話番号・本交流会への参加経験の有無を企画政策課(〒443-8601 FAX66-1190)へ。



市民文化祭 歌・句集 楠若葉38集 原稿募集

文化協会 ☎ 68-5509
生涯学習課

平成30年8月～令和元年7月までの作品から、自選作品短歌五首、俳句五句を所定の用紙(文化協会事務局にあります)で投稿してください。

投稿料 500円(1冊配本)

申し込み 7月26日(日)までに参加費を持って、直接文化協会事務局(市民会館内)へ。



休日市役所窓口センター 土・日・祝日(年末年始を除く) 午前8時30分～午後5時 ☎ 66-1111

住民票・戸籍証明書の交付、戸籍届出、印鑑登録や市税の証明書の交付・納付などができます。

2019.7
広報がまごり

ゴミ減量4コマまんが

生ごみを
そのまま捨てずに
ごみ減量③

その49

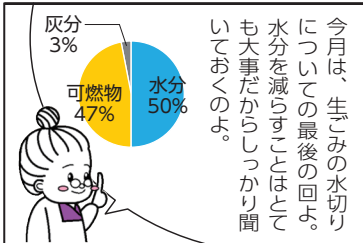

ごみの量も
減るわ!

そもそも、食べ残しや
食材の使わないところ
を**ごみにしなければ**
1番いいんじゃない。
たしか友だちが生ごみ
処理機で肥料にでき
るって言ってたわ。

そうなのよ。生ごみは
肥料になるからごみに
しないことが1番大事
なのよ。うちも生ごみ
処理機やコンポストを
使って生ごみゼロ生活
を始めようかね。

さらに今ならクリーン
センターで補助金もも
らえるらしいから買わ
ない手はないわね。
さっそくお店に行かな
くちや。

環境清掃課 ☎ 57-4100

里親養育体験発表会

子育て支援課 ☎ 66-1108

保護者の病気、虐待などさまざま
な事情により、施設や里親家で生
活する子どもたちが愛知県には約
1,500人います。里親として児童
を養育している方の体験談を聞き、
制度について考える会です。

とき 7月28日回
午前10時30分～

ところ 東三河県庁大会議室

参加費 無料

※申し込み不要

問合先 愛知県東三河児童・障害
者相談センター ☎ 0532-54-
6465

自衛官募集

防災課 ☎ 66-1208

種目	応募資格	受付期間	試験日
航空学生	空白:18~20歳 (高卒見込)	7月1日(月)~ 9月6日(金)	9月16日(日)
	海自:18~22歳 (高卒見込)		9月20日(金)~ 22日(日)のうち1日
一般曹候補生	18~32歳	通年	受付時にお知らせ します
自衛官候補生			

問合先 自衛隊豊川地域事務所 ☎ 85-2411

夏休み小学生50円バス

交通防犯課 ☎ 66-1156

東三河のバスのこども運賃が1乗車
50円(現金のみ)になります。今年
は乗車整理券ラリーを実施。夏休みは
家族揃ってバスでお出かけください。

実施期間 7月20日(日)~9月1日(日)
対象路線 豊橋市、豊川市、蒲郡市、新
城市、田原市、設楽町、東栄町、豊根
村のバス路線(高速バスなど一部除く)



三世同居・近居促進補助金の受付を開始します

企画政策課 ☎ 66-1162

受付開始 7月1日(日)
午前8時30分

申込先 企画政策課

補助金の概要 新たに親・子・孫に
よる三世で同居・近居するた
めの住宅を取得する方に、工事費・
取得費の1/2について同居は
50万円・近居は25万円を上限
に補助します。

補助を受けるには条件を全て満た
している必要がありますので、事前
に必ずお問い合わせください。

主な条件(一部)

子世帯 45歳未満で、中学生以下
の子どもがいること。

親世帯 3年以上前から市内に住ん
でいること。

建物 市立地適正化計画で定める
居住誘導区域内であること。

その他 現在、同居・近居の状態に
ないこと。

蒲郡市三世同居補助金

検索

その他

蒲郡駅南土地区画整理審 議会委員選挙に伴う 選挙人名簿縦覧

区画整理課 ☎ 66-1175

9月22日(日)に蒲郡駅南土地区画
整理審議会委員の選挙を実施しま
す。次のとおり選挙人名簿の縦覧を
行います。

とき 7月25日(日)~8月7日
(土・日曜日も縦覧可
能) 午前8時30分~午後
5時

ところ 区画整理課

●選挙人の方へ

区画整理施行地区内の宅地の所有
者と宅地に借地権を有する方が選挙
人資格者です。ただし、次の方は手
続きが必要です。

施行地区内の宅地で未登記の借地権
を持つ方…7月11日(日)までに宅地
の所有者と連署で借地権を証する書
面を持って借地権の申告をしてくだ
さい。

施行地区内の宅地共有者と共同借地
権者…投票日までに代表者1人を
定め、代表者の選任届出をしてくだ
さい。

※既に申告した方も代表者を変更す
る場合は届出が必要です。



家屋・土地の調査にご協力

税務課 ☎ 66-1114

次の場合は税務課までお知らせください。

家屋係 ☎ 66-1114

- 家屋を新築・増築・取り壊したとき（引越し前でも調査します。）
- 家屋の利用方法を変更したとき（店舗を居住用建物へ変更、居住用建物の全部または一部を店舗へ変更など）

※家屋の利用方法により、土地の税額が変わる場合があります。

土地係 ☎ 66-1113

- 土地の利用方法（現況地目）を変更したとき（住宅用地を畑へ変更、畑を駐車場へ変更など）

スポーツ少年団表彰

体育課 ☎ 66-1222

スポーツ少年団活動で健全な発展をした少年団、スポーツ少年団の発展に貢献した功労者が表彰されました。（敬称略）

スポーツ少年団功労者

壁谷昌泰（蒲郡空手道スポーツ少年団）

スポーツ少年団指導功労者

鈴木隆文（形北軟式野球スポーツ少年団）

尾崎卓郎（蒲郡柔道スポーツ少年団）

優秀スポーツ少年団

塩津軟式野球スポーツ少年団

蒲北軟式野球スポーツ少年団

永年にわたり功績のあった退任指導者および役員

平岩尚文（市スポーツ少年団前本部長）

赤十字幼児安全法支援員養成講習

防災課 ☎ 66-1208

乳幼児期に注意したい事故・病気に対する対処法などを学びます。

と き 8月17日(日)・18日(月)

午前9時～午後5時

ところ 市役所北棟集会室

参加費 1,800円

対象 2日間参加できる15歳以上の方

定員 30人（定員を超えた場合は抽選）

申し込み 8月2日(金)午後5時までに電話、ファクス、メールで住所・氏名・年齢・電話番号を防災課（FAX66-1183 ☒ bosai@city.gamagori.lg.jp）へ。

名鉄電車
応援企画

電車で行こう

第31回 吉良花火大会

スターメインや仕掛け花火など約1,700発の花火が夏の夜空を華やかに彩ります。

と き 7月27日(日) 午後7時30分～

※荒天の場合は8月17日(日)に延期。

ところ 宮崎漁港周辺（西尾市吉良町宮崎）

その他 午後7時～9時は会場周辺の交通規制を行います。

問合せ先 吉良・幡豆まちづくり協議会（西尾みなみ商工会本所内／☎0563-32-1141）、西尾市商工観光課観光担当（☎0563-65-2170）



2019 西尾祇園祭

7月12日(金)～14日(日)の3日間にわたって行われます。

- 町ぞろい…本町通りで”手踊り”や”祭礼道具”が一同に会し、祇園祭を盛り上げます。

と き 7月12日(金) 午後6時30分～8時30分

- 祇園祭…江戸時代から400年以上に渡り受け継がれる祇園祭。大名行列をはじめ、みこしや獅子舞が時代絵巻さながらに市街地を練り歩きます。

と き 7月13日(土) 午後4時～9時

- 踊ろっ茶・西尾!!…多くのグループが趣向を凝らした衣装や踊りで西尾祇園祭のフィナーレを飾ります。

と き 7月14日(日) 午後4時～9時

◆共通事項

ところ 西尾市歴史公園ほか市街地一帯

問合せ先 西尾祇園祭協賛会事務局（西尾市商工観光課内／☎0563-65-2169）



この企画は、名鉄西尾蒲郡線利用促進のため、沿線のイベント情報を掲載しています。

とりもどそう美しい三河湾

環境清掃課 ☎ 57-4100

三河湾の汚れの状況は、近年横ばい傾向であり、原因の半分以上は家庭から流される生活排水によるものです。毎日の暮らしの中で、生活排水対策を心がけましょう。

- 調理くずや食べ残しは水切りネットを使う。
- 洗濯用洗剤は使い過ぎない。
- 風呂の残り湯を洗濯や掃除に再利用する。

7月24日～30日は
豊かな海“三河湾”
環境再生推進週間



聴覚障害者災害時支援 バンダナを配布しています

福祉課 ☎ 66-1106

聴覚障害者災害時支援バンダナを1人1枚配布しています。

見た目では分からない「耳が聞こえない方」を識別し「手話などで支援できる方」を見分けるバンダナです。

対象 身体障害者手帳（聴覚障害2～4級）の方、手話や筆談で支援ができる方

申し込み 身体障害者手帳を持って、直接福祉課へ。（代理も可）



軽自動車税納税証明書を 郵送しました

税務課 ☎ 66-1115

軽自動車税の口座振替、クレジット納付を利用した方に、軽自動車税納税証明書を発送しました。

この証明書は、三輪・四輪の軽自動車や二輪の小型自動車の車検の際に必要となります。車検証と一緒に保管するなど紛失しないようにしてください。

まだ納付されていない方は、早めに納付してください。

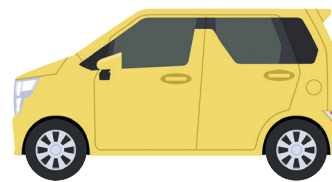

国民健康保険税のご案内

保険年金課 ☎ 66-1172

国民健康保険税納税通知書・納付書を、7月16日頃に発送します。今年度の国民健康保険税の納付などについてお知らせします。

納税義務者 世帯主

※世帯主が社会保険や後期高齢者医療保険など、国民健康保険とは別の健康保険に加入している場合でも、世帯に国民健康保険の被保険者がいるときは、世帯主宛てに納税通知書を送付します。

納付方法

- ・普通徴収（口座振替・納付書払い） 7月～令和2年3月の毎月（全9期）
- ・特別徴収（年金からの支払い） 4・6・8・10・12・令和2年2月（全6期）

年税額 ※税率を改定しました（広報がまごおり4月号参照）

所得・均等・平等割額を合計したものが年税額です。年度途中で加入・喪失された方は、加入月数に応じて月割りで課税します。

※5・6月に国民健康保険を喪失した場合でも課税されます。

保険税の一部改正

- 低所得者世帯への軽減（均等・平等割額）の対象範囲を拡大しました

区分	7割軽減	5割軽減	2割軽減
平成30年中の合計所得金額※ (前年度額)	33万円以下の世帯	33万円+【28万円(27.5万円) ×被保険者数】以下の世帯	33万円+【51万円(50万円) ×被保険者数】以下の世帯

※世帯主と加入している方全員（特定同一世帯の方を含む）の所得の合計金額

- 医療費に充てるための税額の上限を引き上げました

区分	医療分	後期高齢者支援分	介護分
課税限度額 (前年度額)	610,000円 (580,000円)	190,000円	160,000円

ひとり親家庭のみなさんへ 子育て支援課 ☎ 66-1107

ひとり親家庭のみなさんが自立した生活が送れるようさまざまな事業を行っています。

詳しくは、母子・父子自立支援員へお問い合わせください。



無料就業支援講習会

年3回、パソコン、介護職員初任者研修などの講習会を開催しています。

求人情報メール配信

求人情報をパソコンや携帯電話に自動配信します。希望者はキャリアカウンセリング(要予約)も受けられます。

自立支援教育訓練給付金

経済的自立のため教育訓練給付指定講座を受講した場合、受講料の60%相当額(12,000円～200,000円)を支給します。受講前に手続きが必要です。

高等職業訓練促進給付金・修了支援給付金・入学準備金・就職準備金

就職に有利な資格(正・准看護師、介護福祉士、保育士、理学療法士、作業療法士、調理師など)を取得するため、養成機関で1年以上修業した場合、修業期間の全期間(上限4年)課税世帯は月額70,500円、非課税世帯は月額100,000円(最終学年は40,000円増額)を支給します。修了後、修了支援給付金を支給します。(課税世帯は25,000円、非課税世帯は50,000円)入学準備金(上限500,000円)、就職準備金(上限200,000円)の貸付があります。5年間就業を続けた場合、償還が免除されます。

就労自立促進事業

児童扶養手当を受給している方を対象にハローワークの担当者が個別に求職活動を支援します。

日常生活支援事業

技能習得のための通学など、一時的に日常生活を営むのに支障がある場合、家庭生活支援員を派遣して家事援助などを行います。

母子父子寡婦福祉資金

無利息の貸付制度があります。就学支度資金は受験前に事前申請ができます。支払いまでに約2カ月かかります。入学金などの貸付を希望する場合は早めにご相談ください。

JR 通勤定期券割引

児童扶養手当を受給している世帯の方は通勤定期券が3割引になります。(通学定期券は対象外)

市母子寡婦福祉会

夏休みバス旅行、無料学習支援教室(毎週火曜日午後7時～9時 対象:小学3年生～中学3年生)など、母子寡婦福祉会しらゆり会館を拠点に活動しています。

情報公開と個人情報保護制度

行政課 ☎ 66-1155

平成30年4月1日～平成31年3月31日の実施状況です。

【情報公開制度】

市民の皆さんの市政情報公開を求める権利を明らかにし、市政への市民参加を推進しています。

●公文書の公開

請求件数 119件
 ・公開 30件
 ・部分公開 38件
 ・非公開 51件

【個人情報保護制度】

市が保有する個人情報を適正に取り扱い、保護するとともに、市民の皆さんが自分に関する個人情報を閲覧、訂正、利用停止、削除の請求ができることを明らかにしています。

●個人情報の閲覧など

閲覧請求 8件

※自己情報閲覧の請求であっても、戸籍謄本・抄本の交付などのように、申請などの手続きがほかの法令などに定められている場合は、直接その事務を担当している窓口へ請求してください。

●個人情報の取扱事務登録件数

493件(平成31年4月1日現在)
 市が個人情報の収集・保管などを行うときには、その事務ごとに個人情報について登録簿を作成します。登録簿には、個人情報が必要な事務の内容、個人情報の項目、収集先などが記載されており、情報公開コーナーで見ることができます。



市営住宅入居者募集

建築住宅課 ☎ 66-1132

受付期間 7月22日(月)～26日(金)

申し込み 印鑑を持って直接建築住宅課へ。

公開抽選

とき 7月30日(日) 午前9時30分～

ところ 市役所3階304会議室

入居指定日 8月30日(日)

申込資格 申込日において次の全ての要件に該当している方

- ・同居する親族または婚約者がいる※③は単身入居可
- ・世帯収入が収入基準に適合している
- ・持ち家がない
- ・市町村民税を滞納していない
- ・入居世帯員が暴力団員でない

全ての住宅に駐車場(1台)あり。

	名称	所在地	戸数	間取	建設年度	家賃	その他
①	丸山住宅(10階建)	大塚町丸山60	2	3DK	平成9年	27,300～53,700円	抽選
②	丸山住宅(4階建)		1			21,000～41,200円	
③	丸山住宅(4階建) ※シルバーハウジング		1			2DK	
④	白山住宅(4階建)	豊岡町白山31-6、48-14	3	3DK	平成4・6年	22,400～50,600円	先着順

※蒲郡市内に1年以上居住している65歳以上の単身世帯、65歳以上の高齢者夫婦世帯、65歳以上の親族からなる2人世帯(同居者はどちらも60歳以上)のいずれかが対象世帯です。

外国語での119番通報が可能になりました

消防署 ☎ 68-5119

日本語に不慣れな外国人からの119番通報に円滑な対応をするため、通報者（外国人）・指令員（消防）・電話通訳センター（民間事業所）の三者間での多言語同時通訳が可能になりました。

対象 訪日外国人・東三河に居住する外国人で日本語による会話が困難な方

対象言語 英語、中国語、韓国語、ポルトガル語、スペイン語 ほか

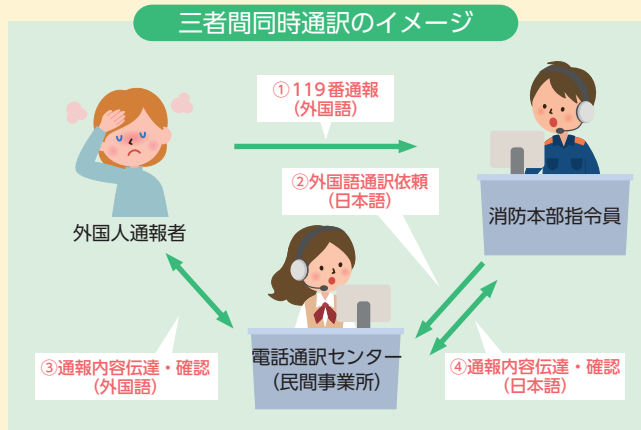

どう違うの？

幼稚園

保育園

認定こども園

子育て支援課 ☎ 66-1107

市内には私立幼稚園2園、公立保育園16園、私立保育園1園、私立認定こども園2園（幼稚園型・幼保連携型）があり、それぞれ特色ある教育や保育を行っています。

問合せ先 幼稚園に関すること…各幼稚園
 保育園に関すること…子育て支援課 (☎ 66-1107)
 認定こども園に関すること…各認定こども園



	幼稚園	保育園	認定こども園
種別	教育施設	児童福祉施設	教育・保育を一体的に行う施設
目的	年齢にふさわしい適切な環境を整え、心身の発達を助長する。	保護者の委託を受けて、保育を必要とする乳児または幼児を保育する。	教育・保育・保護者に対する子育て支援を総合的に提供する。
入園対象	満3歳～小学校就学前	0歳～小学校就学前	0歳～小学校就学前 (木船幼稚園は2歳～)
教育・保育時間	1日おおむね6時間 保育時間終了後は「預かり保育」を、夏休み期間中は、それぞれの園で「夏期保育」「夏期預かり保育」を実施	認定区分により保育時間が異なる。 短時間認定 午前8時30分～午後4時30分 標準時間認定 午前7時30分～午後6時30分 ※必要に応じて延長保育が可能	短時間認定 午前8時30分～午後4時30分 標準時間認定 午前7時30分～午後6時30分 教育標準時間1日おおむね6時間 ※必要に応じて延長保育（預かり保育）が可能
入園条件	入園に必要な年齢を満たしていること	保護者が働いているなど、保育を必要とする状況にあること	幼保連携型、幼稚園型などタイプにより条件が異なる

私立幼稚園 各幼稚園の教育方針や定員など、詳しい内容については各幼稚園ホームページまたは直接お問い合わせください。

園名	所在地	連絡先	入園説明会 ★見学会
蒲郡あけぼの幼稚園	鹿島町エポシ形 13-1 「明るく、強く、心のやさしい子」の育成を目指しています。	☎ 66-1511	9月5日 午前10時～正午 ★随時開催 (要予約)
蒲郡あさひこ幼稚園	三谷町塚前 60-1 自然教育を核とし、五感を育む保育を行っています。	☎ 66-5300	9月7日 午後2時30分～ ★ホームページ参照

幼稚園型認定こども園 木船幼稚園は、平成31年4月から幼稚園型認定こども園に移行しました。

園名	所在地	連絡先	入園説明会 ★見学会
木船幼稚園	蒲郡町荒子 81-17 社会性、命の大切さ、人を敬い、物を尊ぶ心を養います。	☎ 69-4418	9月10日 午前10時15分～ ★随時開催 (要予約)

国民年金保険料免除・納付猶予制度

保険年金課 ☎ 66-1101

国民年金保険料が未納の場合、障害や死亡といった不慮の事態が起きたとき、年金を受け取れないことがあります。納付が難しい方は、申請により免除・猶予される制度があります。

対象 国民年金加入中の20～59歳で、本人、配偶者、世帯主の所得が一定以下の方（納付猶予申請の対象年齢は50歳未満、所得審査対象は本人・配偶者）

申し込み 7月～1年間の免除・納付猶予申請は、7月1日～直接、保険年金課へ。（6月以前の方はご相談ください）

※失業のほか、自然災害による被害額が財産の1/2以上であったとき、申請により保険料が免除される場合があります

追納制度 免除・猶予期間があると将来受給する年金額が減額されます。過去10年以内であれば保険料（加算金がつく場合あり）を納付し受給額を増やすことができます。

【共通事項】

持ち物 来庁者の身分証明書（運転免許証など）、申請者のマイナンバーカードまたは通知カード、年金手帳・印鑑（失業中の方は離職票、同一世帯でない方が来庁の場合は委任状）

問合先 豊橋年金事務所 ☎ 0532-33-4111

国民年金障害基礎年金所得状況届の提出が不要になります

保険年金課 ☎ 66-1101

20歳までに傷病を発病し年金を受給している方の所得状況届提出は、法改正により今年度から不要です。

問合先 豊橋年金事務所 ☎ 0532-33-4111

国保出張特定健診を保健センターで

保険年金課 ☎ 66-1103

かかりつけ医のない国保加入者の方、健康診断を受けませんか？

とき 8月23日 金
午前9時45分～11時30分
午後1時30分～2時30分

ところ 保健センター
内容 身長・体重・腹囲・血圧・血液検査（血糖・脂質・肝機能・腎機能）・尿検査 ほか

対象 40歳以上の国保加入者で、国保人間ドックや特定健診を受診していない方

費用 無料

申し込み 8月8日 困までに電話またはメールで受診希望者の住所・氏名・生年月日を保険年金課（✉ nenkin@city.gamagori.lg.jp）へ。

※1週間前に詳しい案内を送付します。



障害状態確認届（診断書）の発送月の変更

保険年金課 ☎ 66-1101

有期認定の障害年金受給権者（20歳までに傷病を発病した受給者を含む）で、8月誕生月の方から診断書の発送月が変更になります。

変更後 誕生月の2月前

※診断書の提出期限は誕生月の末日

提出先 日本年金機構

問合先 豊橋年金事務所 ☎ 0532-33-4111

蒲郡市体育功労者・優秀選手表彰

体育課 ☎ 66-1222

平成30年度に活躍した優秀選手41人と体育功労者9人が表彰されました。（敬称略）

●本市のスポーツ発展に寄与し、本会の運営に貢献した方
テニス協会理事 三浦和利

●地区のスポーツ振興に功労のあった方
スポーツ推進委員 小林洋二
スポーツ推進委員 岡田育子

●競技団体役員として、スポーツの普及・発展に寄与した方
柔道 松山尚也

バレーボール 飛田芳江
ボウリング 尾崎和弘
スキー 高橋祐吾

陸上競技 鈴木功
ソフトボール 藤城耕造

●各種大会で優秀な成績を収めた方
弓道 戸田寛子、鈴木翔琳、酒井裕章、鈴木公子、小田強

卓球 竹内春美、稲吉美沙、福光凌大、大竹蒼空

ソフトテニス 高橋弘行、渡辺勝美
ハンドボール 中嶋紗央

陸上競技 松下実波
バドミントン 吉見千津子
ボウリング 尾崎明仁

中小体連
岩永燎汰、長澤累、伊藤紫乃、田中里奈、市川紗弥、船井美樹、松本莉奈、竹内亜沙美、小林愛梨沙、日恵野杏咲、宇野源一、鈴木蒼士、半田悠磨、吉野彰真、渡邊大晴、石黒晶恵、榊原貴恵、足立爽、榊原桜花、大坪珠己、笹野夢華、田中春菜、杉浦涼一、高島奈々、大場康宏

高体連
市川陽佟



BOAT RACE 蒲郡

LINE@
はじめました!

@brgamagori
「友だち登録」をしてね!

		SG ■ GI ■ GII ■ GIII ■ タイトル・一般戦																															※発売日程等は変更になる場合があります。	
		1	2	3	4	5	6	7	8	9	10	11	12	13	14	15	16	17	18	19	20	21	22	23	24	25	26	27	28	29	30	31		
		月	火	水	木	金	土	日	月	火	水	木	金	土	日	月	火	水	木	金	土	日	月	火	水	木	金	土	日	月	火	水		
本	場																																	
	外																																	
向	発																																	
	売																																	

産前産後期間の国民年金保険料が免除されます

保険年金課 ☎ 66-1101

出産予定月（または出産月）の前月から4カ月間の国民年金保険料が免除されます。保険年金課で手続きしてください。

※多胎妊娠の場合は出産予定月（または出産月）の3カ月前～6カ月間免除されます。

対象 平成31年2月以降に出産された国民年金第1号被保険者の方
届出時期 出産予定日の6カ月前から届出できます

持ち物 来庁者の身分証明書、申請者のマイナンバーカードまたは通知カード、年金手帳、印鑑、母子手帳（本人以外が来庁の場合は委任状）

その他

- すでに免除・猶予などが承認されている場合も手続きが必要です
- 妊娠85日（4カ月）以上であれば、死産・流産・早産でも対象です
- 免除された期間は保険料を納付したのとして、老齢基礎年金額に反映されます

問合先 豊橋年金事務所（☎ 0532-33-4111）

後期高齢者医療保険証を更新します

保険年金課 ☎ 66-1102

8月1日困から使用する保険証を7月末までに簡易書留郵便で送付します。

8月以降に医療機関などを受診するときは、必ず新しい保険証を提示してください。

※保険料額決定通知書、保険料額納入通知書などは別に郵送します。

●新しい保険証は青色

保険証の色が、**若草色**から**青色**に変わります。

※有効期限の切れた保険証は8月以降に保険年金課へ返却または、裁断処分してください。

国民健康保険高齢受給者証を更新します

保険年金課 ☎ 66-1103

8月1日困から使用する高齢受給者証を7月末までに送付します。

8月以降に医療機関などを受診するときは、必ず新しい高齢受給者証を提示してください。

※有効期限の切れた高齢受給者証は保険年金課へ返却するか裁断処分してください。

限度額適用認定証・標準負担額減額認定証の更新・申請

保険年金課

後期高齢者医療 ☎ 66-1102

国民健康保険 ☎ 66-1103

●限度額適用認定証

医療機関窓口に表示することで1カ月に支払う窓口負担金額が自己負担限度額までとなります。

●標準負担額減額認定証

入院時の食事代が減額されます。

1食あたりの入院時の食事代

○標準負担額減額認定証がない場合
460円

○市県民税非課税世帯

・90日までの入院 210円

・90日を超える入院（申請月から過去12カ月間の入院日数）
160円

※市県民税非課税世帯のうち所得が一定基準に満たない世帯の方で70歳以上または後期高齢者医療保険に加入の方は申請により入院日数に関わりなく自己負担額は100円。

各認定証の有効期限

7月31日困

●後期高齢者医療制度加入の方

現在認定証をお持ちで引き続き同じ認定証が該当する方には、7月下旬に発送します。新たに認定証が必要な方は、申請をしてください。

対象 市県民税非課税世帯の方または現役並み所得のある方（課税所得690万円以上の方の世帯を除く）

手続きに必要なもの 保険証、印鑑、マイナンバーカードまたは通知カード、申請者の身分証明書

●国民健康保険加入の方

限度額適用認定証は申請により交付されます。

8月以降も認定証が必要な方は、7月以降に更新手続きをしてください。新たに必要の方は申請をしてください。

※国民健康保険税に滞納があると交付できない場合があります。

70歳以上で、現役並み所得世帯（3割負担のうち住民税課税所得690万円以上）である方、市県民税非課税世帯でない方は高齢受給者証が限度額適用認定証の代わりとなります。

手続きに必要なもの 身分証明書（写真付き1点、その他2点）、印鑑、世帯主および本人のマイナンバーカードまたは通知カード、認定証（更新の方）

文化協会表彰

生涯学習課 文化協会 ☎ 68-5509

今年度の文化協会総会が開かれ、次の皆さんが表彰されました。（敬称略）



文化奨励賞〈書道〉
丸山 津洋江



功労賞〈箏曲〉
稲石 徳子



功労賞〈吟剣詩舞〉
田中 章子



功労賞〈華道〉
松井 晨翠



功労賞〈俳句〉
牧原 克子



功労賞〈絵画〉
山本 定男

警戒レベルによる避難情報の提供

防災課 ☎ 66-1208

5段階の警戒レベルで避難のタイミングが分かりやすくなりました！

警戒レベル	住民がとるべき避難行動	避難情報等
高	警戒レベル5 命を守る最善の行動	災害発生情報
↑危険度	警戒レベル4 全員速やかな避難	避難勧告または避難指示(緊急)
警戒レベル3 高齢者などは避難	避難準備・高齢者等避難開始	
↓危険度	警戒レベル2 避難行動の確認	大雨注意報など
低	警戒レベル1 災害への心構えを高める	早期注意情報

身の危険を感じる場合はレベルを問わず避難を開始してください。

説明会

7月 2日 市民体育センター大会議室
 7月 3日 生きがいセンターホール
 7月 5日 大塚公民館集会室
 7月 7日 形原公民館大ホール
 7月 9日 三谷公民館大会議室
 7月10日 西浦公民館講堂
 7月11日 塩津公民館講義室
 午後7時～8時 (7日のみ午後2時～3時)

ほの国 イベント情報

7月～9月

とき・ところ	内容	問合せ先
炎の祭典 9月14日(土)・15日(日) 豊橋球場 豊橋市	 手筒花火の荘厳な炎が放つ迫力とスケール感を体感できるイベントです。	炎の祭典実行委員会 ☎ 0532-53-7211
豊川手筒まつり 8月24日(土) 豊川市野球場 豊川市	市内各連区の神社に伝承されている手筒煙火を一同に会して放揚。打上げ・仕掛煙火も楽しめます。	豊川手筒まつり実行委員会 ☎ 0533-86-4101
新城納涼花火大会 8月13日(日) 桜淵公園 新城市	山間に響き渡る炸裂音と水面に写る銀滝が見所です。	新城市観光協会 ☎ 0536-29-0829

交通安全だより

交通防犯課 ☎ 66-1156

夏の交通安全市民運動実施！ 7月11日～20日

夏は、暑さやレジャーの疲れから運転者の注意力が散漫になりがちです。また、夏特有の開放感や各種祭礼などで飲酒の機会も増え、飲酒運転による交通事故も懸念されます。

そこで、夏の交通安全運動を市民総ぐるみで展開し、交通安全意識を高め、交通事故の防止を図ります。

重点ポイント

- 子どもと高齢者の安全な通行の確保と高齢運転者の交通事故防止
- 自転車の安全利用の推進
- 全ての座席のシートベルトとチャイルドシートの正しい着用の徹底
- 飲酒運転の根絶



飲酒運転四ない運動

運転者は

- 1 運転するなら酒を飲まない
- 2 酒を飲んだら運転しない

家庭・地域では

- 3 運転する人に酒をすすめない
- 4 酒を飲んだ人に運転させない



授章おめでとうございます



旭日双光章

中野 房子さん(72歳)
〈元町〉

平成3年4月に蒲郡市議会議員に当選され、以来4期16年の長きにわたり在職し、特に平成17年からの1年間は議長として議会の円滑な運営に尽力されました。

主な経歴 議長、副議長、文教委員会委員長、経済委員会副委員長、総務委員会副委員長



瑞宝双光章

今泉 泰伸さん(76歳)
〈三谷北通〉

平成3年5月から、28年の長きにわたり、保護司として社会福祉の増進に携われ、罪を犯した人たちの立ち直り支援など更正保護活動に尽力されました。

主な経歴 蒲郡保護区保護司会会長



瑞宝単光章

川口 由廣さん(69歳)
〈豊橋市〉

昭和43年4月に蒲郡市消防士を拝命され、以来42年の長きにわたり市民の生命、身体および財産を守るため、消防の最前線で活躍されました。

主な経歴 消防署西部出張所長

功労者・功績者・特別感謝状表彰

(敬称略・五十音順)

功労者

地方自治

和泉 潤

鎌田 篤司

坂部 哲雄

伴 捷文

功績者

地方自治

金田 益雄

榊原 幹尚

高橋 和男

廣中 達憲

丸山 辰弥

地方民生

小林 静子

保健衛生

鈴木 隆

運輸交通

酒井 隆吉

特別感謝状

渥美 守久

市川 雅子

岩本 やよい、岩本 善子

柏原 町

形原地区公共交通協議会

蒲郡国際交流協会

多文化共生部会大塚教室

蒲郡国際交流協会

多文化共生部会塩津教室

蒲郡市観光ボランティアガイドの会

蒲郡市文化協会華道部会

蒲郡市ラジオ体操連盟

蒲郡信用金庫

蒲郡地域の茶の間の会

健康づくりいっしょにやろまい会

市民まるごと赤い電車応援団

水藤 晴義

鈴木 敏泰

大喜興業株式会社社会長 小田 喜代春

手織り三河木綿工房手織場会

浜町クリーンアップ委員会

ミカワ・テキスタイル・ネットワーク協議会

アンテナショップ運営委員会

レディ・ガマ



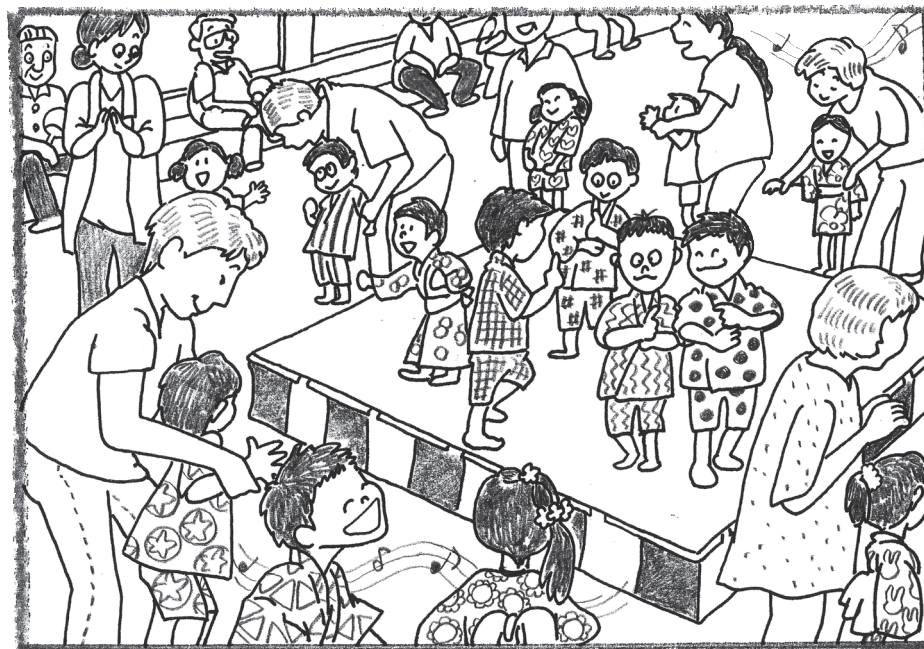
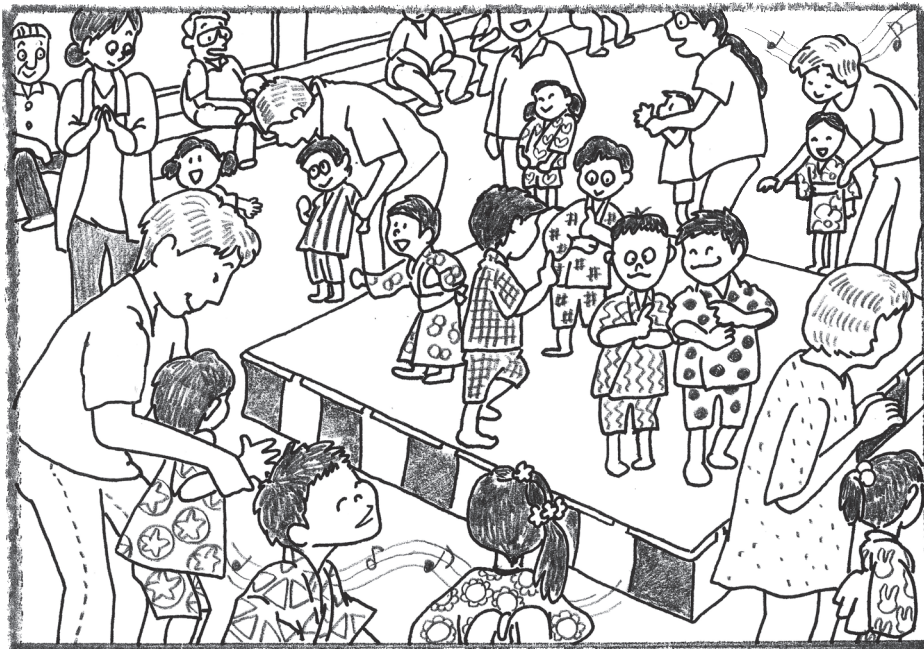

絵を見て、まちがいを
10カ所見つけてね。
正解者のうち、
抽選で5人の方に
図書カードを
プレゼントします。



応募方法

はがきまたはファクスに①答え(どちらかの絵に○をつける)②住所③氏名(ふりがな)④年齢⑤電話番号⑥広報紙の感想、ご意見などを書いて秘書広報課(〒443-8601 FAX 66-1192)へ。当選者と答えは、広報がまごおり9月号に掲載します。

締切 7月12日(金)

5月号当選者

- 犬塚 幸捺(三谷北通)
 - 尾崎 誠 (形原町)
 - 亀谷 スズヨ(西浦町)
 - 茶谷 日登美(拾石町)
 - 早川 勇二郎(大塚町)
- (50音順・敬称略)



画:とうふねこ座
市川雅子

夏祭り

今日は、夏祭り。おじいちゃんと坂道を登ってくる子、お母さんと来る子、おばあちゃんと来る子、ワクワクにぎやかな朝の塩津保育園。

盆踊りが始まりました。

おばあちゃんに手取り足取りされながら一生懸命踊る年少さんたち。一段高いやぐらの上で忍者をきめる男の子たち。ゆかたの子どもたちは、おばあちゃんお母さんを歓迎するように並んで踊ります。でもおじいちゃんたちはすみっこで見物。子どもたちだけの踊りも披露されます。

おじいちゃん「こんなに成長したんだなあ」と、ポツリ祭りのお店を一緒にまわろう！ヨーヨーふうせん屋さん、ポップコーン屋さん、アイスクャンディ屋さん、おめん屋さん、わなげ屋さん(景品あるよ！)ブンブンゴマ屋さんは工作するお店、おじいちゃんと一緒にコマを作ります。おじいちゃんおばあちゃんにとって、普段は家にいる孫が保育園という集団の中でいきいき生活している様子を発見できる、嬉しい夏祭りでした。

番外編
搜索チャレンジ

5月号の答え

ようこそ令和！

こんきち



各分野で優秀な成績を取めた生徒たちに、蒲郡市長表彰を行いました。

市長表彰



6月5日 海陽中等教育学校 11人

キャリア甲子園2018
決勝大会優勝



第8回科学の甲子園全国大会
総合優勝



6月7日 東邦高校3年 河合佑真

第91回選抜高等学校野球大会
総合優勝



ふれあい
宅配便 贈



街の話題や出来事を写真で紹介します

市制施行65周年を祝う



5月25日

市制施行65周年に伴い記念式典が行われ、マリンバラビッツによるマリンバ演奏、功労者・功績者表彰、特別感謝状贈呈、市吹奏楽団・市シニア吹奏楽団による演奏、観光大使しがせいこさんによる蒲郡市民の歌の斉唱で節目を祝いました。



感謝状贈呈



5月26日

消防本部では、3月24日に海陽ヨットハーバーで人命救助活動を行った方に対して、感謝状を贈呈しました。



蒲郡市公式アカウント
いいじゃんがまごおり

▶ e.jan_gamagori

e.jan_gamagori #塩津小学校の子供達が #田植え 体験！
#裸足 で泥の中に入るのは独特の感触。
#泥 の #靴下 を履いたみたい。みんな #真剣な表情 で取り
組んでいました！
#いいじゃんがまごおり#いいじゃん#蒲郡#愛知
#gamagori#alchi#instagram#instagramjapan

#いいじゃんがまごおりのハッシュタグをつけて投稿しよう！



2019 第37回 **蒲郡まつり**
太平洋岸最大級の正三尺玉
納涼花火大会

とき 7月28日(日) 午後7時30分～9時
ところ 竹島ふ頭 (市民会館周辺)
※当日は会場周辺が大変混雑します。公共交通機関をご利用ください。

蒲郡ときめきサタデー・ふれあいまつり
とき 7月27日(土) 午後2時30分～9時
28日(日) 午前10時～午後9時
ところ みなとオアシ스가まごおり、アピタ前大通り、生命の海科学館、市民会館、竹島ふ頭、蒲郡駅南、ポートレース蒲郡、蒲郡ふ頭

観光商工課 ☎ 66-1120

ハッピーキッズ★フォトスタジオ
HAPPY KIDS
PHOTO STUDIO

平成30年 8月生まれ

豊岡町

👑 **高橋 千華ちゃん**
笑顔にっこにこ!
いっっぱいママと遊んでね☆

平成30年 12月生まれ

龍島町

👑 **大田 惟月くん**
にっこ！カメラ目線！
上手に撮れた？！

平成30年 12月生まれ

三谷北通

👑 **鈴木 麻央ちゃん**
わが家の姫です！大きいお兄ちゃんたちに
とてもかわいがられています。



写真大募集!! このコーナーに登場するお子さん(対象:おおむね2歳児以下)を募集します。
掲載を希望する方は、秘書広報課(☎66-1145)または市ホームページ「広報がまごおり」からお申し込みください。