社会資本総合整備計画　　事後評価書

計画の名称	蒲郡市における水の安全・安心基盤整備計画	重点配分対象の該当	
計画の期間	平成２８年度　～　平成２９年度　(2年間)		
交付対象	蒲郡市		
計画の目標	下水道整備を行い、安全・安心、快適な暮らしを実現し、良好な環境を創造する。		

全体事業費（百万円）	合計（A＋B＋C＋D）	363	A	363	B	0	C	0	D	0	効果促進事業費の割合C／（A＋B＋C＋D）	0	%

番号	計画の成果目標（定量的指標）			
	定量的指標の定義及び算定式	定量的指標の現況値及び目標値		
		当初現況値	中間目標値	最終目標値
		(H28当初)	(H28末)	(H29末)
1	①下水道処理人口普及率を62.1％（H28当初）から62.7％（H29末）に増加させる。			
	①行政人口に対する、処理区域内人口の割合 下水道処理人口普及率（％）＝ 処理区域内人口（人）÷ 行政人口（人）× 100	62%	62%	63%

備考等	個別施設計画を含む	－	国土強靱化を含む	－	定住自立圏を含む	－	連携中枢都市圏を含む	－

A　基幹事業

基幹事業（大）	番号	事業種別	地域種別	交付対象	直接間接	事業者	種別１	種別２	要素となる事業名（事業箇所）	事業内容（延長・面積等）	市区町村名／港湾・地区名	事業実施期間（年度） H28	H29				全体事業費（百万円）	費用便益費	個別施設計画策定状況
		一体的に実施することにより期待される効果																	
		備考																	
下水道事業	A-1-1	下水道	一般	蒲郡市	直接	蒲郡市	管渠（汚水）	新設	西部第１汚水幹線（未普及解消）	汚水管　φ200 L=327m	蒲郡市	■					37.0		―
	A-1-2	下水道	一般	蒲郡市	直接	蒲郡市	管渠（汚水）	新設	西浦地区汚水支線（未普及解消）	汚水管　φ150・200・350 L=9,050m	蒲郡市	■					259.0		―
	A-1-3	下水道	一般	蒲郡市	直接	蒲郡市	管渠（汚水）	新設	中部区画整理地区汚水支線（未普及解消）	汚水管　φ150 L=600m	蒲郡市	■					14.0		―
	A-1-4	下水道	一般	蒲郡市	直接	蒲郡市	管渠（汚水）	新設	効率的な事業実施の為の基本的な計画策定事業	検討資料作成 一式	蒲郡市		■				52.6		―
											小計						362.6		
											合計						362.6		

事　後　評　価			
○事後評価の実施体制、実施時期			
事後評価の実施体制		事後評価の実施時期	
蒲郡市上下水道部下水道課で実施		平成３１年３月	
		公表の方法	
		蒲郡市ホームページ上にて公表	
○事業効果の発現状況			
定量的指標に関連する 交付対象事業の効果の発現状況	汚水管渠の整備により、下水道処理普及率を62.1％（H28当初）から62.8％（H29末）に増加することが出来た。		
定量的指標以外の交付対象事業の 効果の発現状況（必要に応じて記述）			
○特記事項（今後の方針等）			
今後は重点アクションプランに基づき、公共下水道整備を進めることにより、安全・安心、快適な暮らしを実現し良好な環境を創造する。			

<table>
<tr><td colspan="4">○目標値の達成状況</td></tr>
<tr><td rowspan="2">番号</td><td colspan="3">指標（略称）</td></tr>
<tr><td colspan="2">目標値／実績値</td><td>目標値と実績値に差が出た要因</td></tr>
<tr><td rowspan="3">1</td><td colspan="3">下水道処理人口普及率の向上</td></tr>
<tr><td>最　終
目標値</td><td>63%</td><td rowspan="2">施設整備は計画通りに進捗し、普及率が目標値を上回った。</td></tr>
<tr><td>最　終
実績値</td><td>63%</td></tr>
<tr><td rowspan="3"></td><td colspan="3"></td></tr>
<tr><td></td><td></td><td rowspan="2"></td></tr>
<tr><td></td><td></td></tr>
<tr><td rowspan="3"></td><td colspan="3"></td></tr>
<tr><td></td><td></td><td rowspan="2"></td></tr>
<tr><td></td><td></td></tr>
<tr><td rowspan="3"></td><td colspan="3"></td></tr>
<tr><td></td><td></td><td rowspan="2"></td></tr>
<tr><td></td><td></td></tr>
<tr><td rowspan="3"></td><td colspan="3"></td></tr>
<tr><td></td><td></td><td rowspan="2"></td></tr>
<tr><td></td><td></td></tr>
</table>

（参考図面）

計画の名称	蒲郡市における水の安全・安心基盤整備計画		
計画の期間	平成28年度　～　平成29年度　（2年間）	交付対象	蒲郡市

蒲郡処理区
汚水計画図

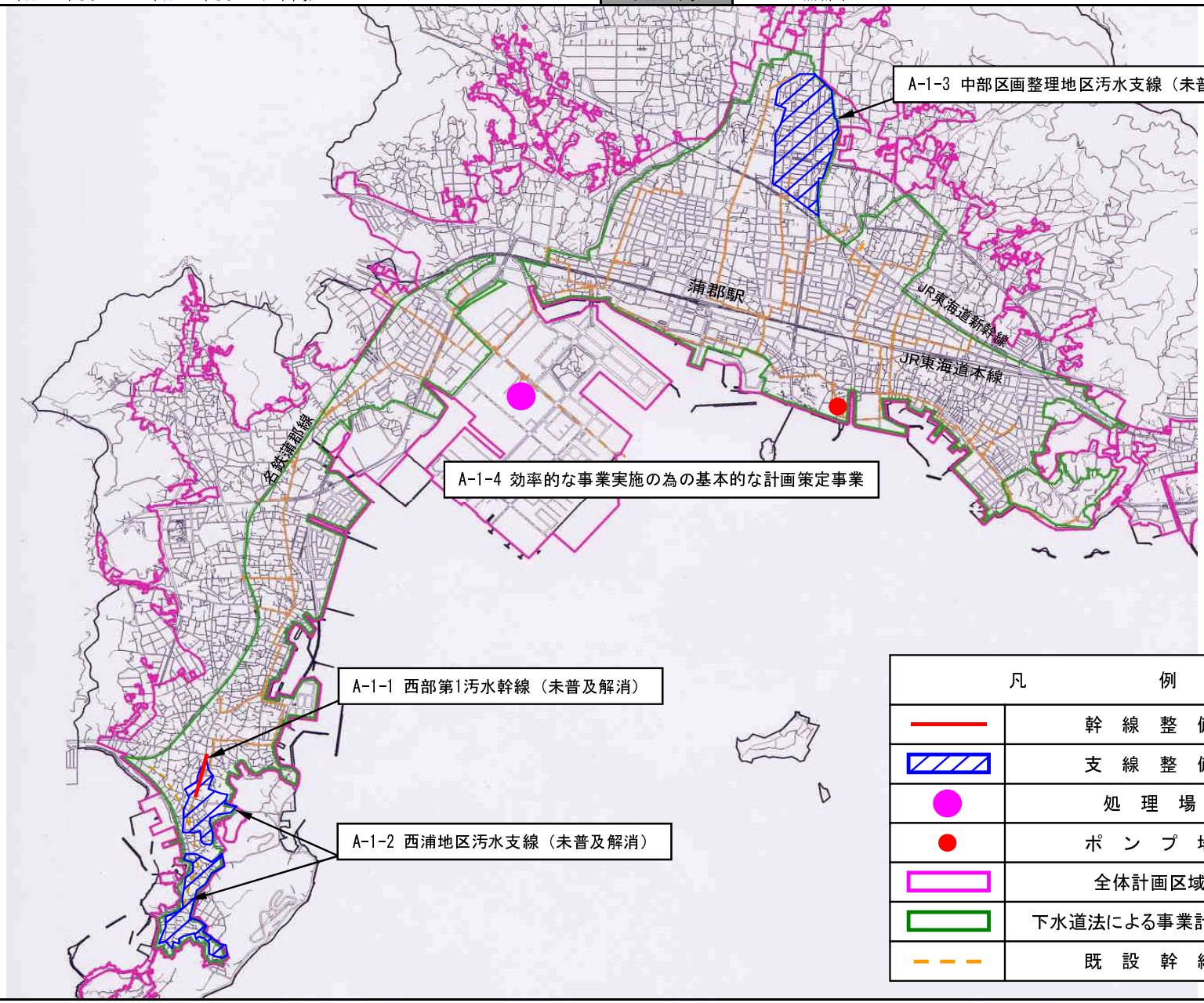

凡　　例	
	幹　線　整　備
	支　線　整　備
	処　理　場
	ポ　ン　プ　場
	全体計画区域
	下水道法による事業計画区域
	既　設　幹　線