

No.1218

10

2020.Oct.

広報 がまごおり

Gamagori public relations magazine



大切に使うてもらえますように

人口と世帯 / 9月1日現在			
人口	79,813人 (-73)	出生	39人
男	39,389人 (-42)	死亡	67人
女	40,424人 (-31)	転入	151人
世帯	32,967 (-10)	転出	189人

()内は前月比

火災と救急			
	8月件数	累計(1~8月)	
火災	0件	9件	(-5)
救急	355件	2,291件	(-212)

()内は前年比

犯罪発生状況 / 1~7月	
総数	226件 (-86)
侵入盗	10件 (-10)
自動車盗	2件 (-1)
特殊詐欺	1件 (-2)
自転車盗	23件 (-9)

()内は前年比

交通事故発生状況 / 1~7月	
死亡事故	4件 (+4)
人身事故	140件 (-37)

()内は前年比

今月の納税	
● 市県民税	3期分
● 国民健康保険税	4期分
● 後期高齢者医療保険料	4期分
● 介護保険料	4期分
〈納期限〉11月2日(日)	

※口座振替の方は、預金残高の確認をお願いします。

今月の手当	
● 児童手当	6~9月分
〈振込日〉10月9日(金)	

※受給者指定の金融機関に振り込みます。確認してお受け取りください。

新型コロナウイルス感染症対策募金

市役所、市民病院など市内7カ所で受け付けています。

その他各種義援金について

市役所玄関案内で受け付けています。



広報がまごおりをスマートフォンへ配信しています。



マチイロ

CONTENTS 目次

表紙解説・統計	2
特集	
もしかして詐欺?	3
令和元年度決算状況	4 - 5
介護の手	6 - 7
がまトピックス	8
市民相談	9
健康情報	10 - 11
公共施設案内	12 - 14
お知らせ	15 - 21
クイズまちがいさがし	22
ふれあい宅配便	
ハッピーキッズフォトスタジオ	23
発見! がまごおり特別版	24

新型コロナウイルス感染症拡大防止のため、掲載した催しなどは中止になることがあります。詳しくは各問合先にご確認ください。

Cover Photo 今月の表紙



ランドセル収集活動(9月13日)

アフガニスタンの子どもたちへランドセルを贈る取り組みを行う、デンソーグループハートフルフレンドが、生命の海科学館と太陽の家ほかでランドセルの収集を行いました。集まった数は、約300個。笑顔で学校に通える子どもが増えますように。(ま)

10月の休館日

図書館	博物館	生命の海科学館	市民会館	竹島水族館	ユトリーナ蒲郡
5日(月)	5日(月)	6日(火)	6日(火)	6日(火)	12月下旬まで休館
12日(月)	12日(月)	13日(火)	13日(火)	13日(火)	
19日(月)	19日(月)	20日(火)	20日(火)	20日(火)	
26日(月)	20日(火)	27日(火)	27日(火)	27日(火)	
30日(金)	26日(月)				

もしかして詐欺？ あやしい話にご注意を



交通防犯課 ☎ 66-1156

特殊詐欺被害(7月末現在)	
県内	
被害件数	394件 (前年+39件)
被害総額	約9億2,800万円 (前年+4億350万円)
市内	
被害件数	1件
被害金額	74万円

特殊詐欺被害は、全国的には減りつつありますが、愛知県のみで見ると、件数は前年より増えています。さらに、被害額は前年に比べ約2倍になっており、1件当たりの被害額が増加していることも分かりました。

**全国的には減でも
愛知県は増**

私たちの身近に潜んでいる特殊詐欺。その手口は、年々巧妙になっており、被害者は後を絶ちません。もし、あなたが詐欺被害にあってしまったら…ほとんどの場合、犯人が逮捕されたとしてもだまし取られたお金はあなたの元に戻ってきません。

自分の財産を守るために、特殊詐欺について「なぜだまされるのか」「どうしたらだまされないか」を考えましょう。

巧妙化する手口



急増中!

キャッシュカードを狙う詐欺

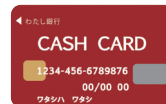

- ①警察などを装い電話をかけ、「キャッシュカードが偽造されている」などと言ってくる
- ②家を訪問し、キャッシュカードと暗証番号を引き出す

ここが詐欺のポイント!

警察・市役所・銀行から電話で「**キャッシュカード**」という言葉が出たら**詐欺**です。

1人で悩まないで、まずは相談を

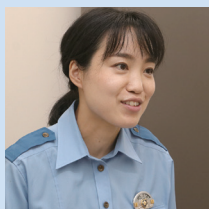

蒲郡警察署生活安全課
巡査長 後藤 葵

特殊詐欺は、あらゆる手口で巧みにお金を取ろうとしてきます。それぞれ方法は違いますが、共通していることは、被害者に考える隙を与えないことです。詐欺の手口は、冷静になって考えれば詐欺だと分かるものでも、次から次へと逃げ道を奪われれば正しい判断をしにくくなるものです。

もしお金にまつわるあやしい電話があったら、まずは1度電話を切り、家族など周りの人に相談しましょう。また、知らない番号からの電話には出ないようにしたり、通話を録音することも効果的です。

被害者の多くが、「自分はだまされなかった」と言います。詐欺を他人事だと思わず生活をしましょう。

固定電話に設置できる
外付録音機は
警察署で販売中!



録音チュー
300円

令和元年度 決算状況

一般会計

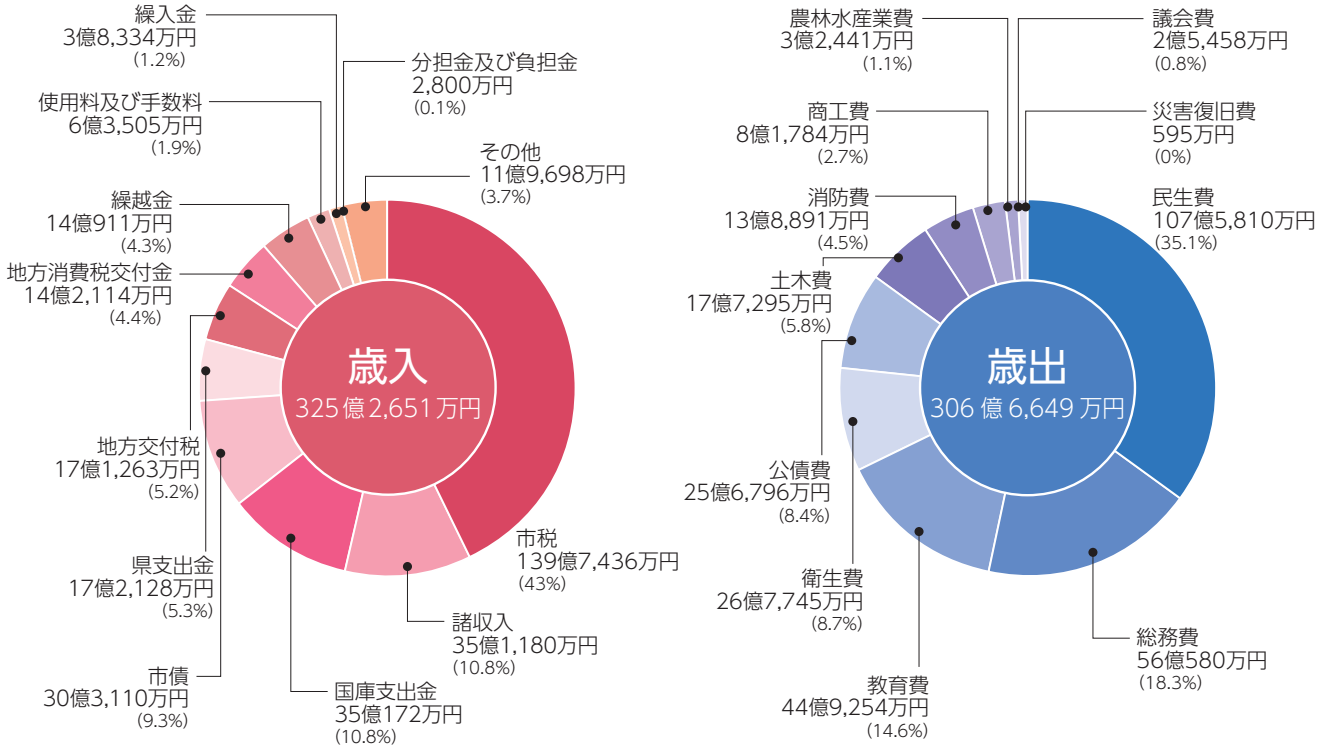

市税の内訳

(単位:万円)

個人市民税	46億4,933
法人市民税	9億5,457
固定資産税	63億5,795
都市計画税	11億2,210
その他の税	8億9,041
合計	139億7,436

個人市民税	1人当たり	58,090円
(令和2年3月31日現在の人口で算出)		
未納税額		4億6,111万円

市債の状況

(単位:万円)

会計名	借入残高
一般会計	219億6,141
(うち臨時財政対策債)	(136億9,182)
土地区画整理事業特別会計	35億3,889
企業用地造成事業特別会計	7億7,110
水道事業会計	2億3,059
下水道事業会計	74億2,495
病院事業会計	53億4,570
モーターボート競走事業会計	19億7,655
合計	412億4,919

一般会計の主要・新規事業

総務費	
三世代同居・近居促進事業	114万円
名鉄西尾・蒲郡線支援事業	1億190万円
東部地区支線バス運行事業	360万円
西部地区支線バス運行事業	253万円
民生費	
放課後児童健全育成事業	8,435万円
児童発達支援センター管理運営事業	1,938万円
衛生費	
子育て世代包括支援センター事業	162万円
農林水産業費	
農業者支援交付金事業	2,653万円
商工費	
プレミアム付商品券事業	1億6,361万円
土木費	
道路新設改良事業	4億2,780万円
海上自衛隊艦艇受入事業	231万円
消防費	
280MHzデジタル同報無線システム整備事業	1億4,009万円
教育費	
公園グラウンド野球場等改修事業	1億8,202万円
小中学校普通教室等空調設備設置事業	9億5,727万円
新府相公民館建設事業	2億6,771万円
その他	
地方創生に関する事業費 (産業力向上事業、販路拡大事業など)	1,366万円

特別会計

会計名	(単位:万円)	
	歳入決算額	歳出決算額
国民健康保険事業	71億9,702	71億1,298
後期高齢者医療事業	21億1,146	20億7,954
土地区画整理事業	14億1,154	12億3,266
企業用地造成事業	2億8,090	1億9,531
公共用地対策事業	5億6,968	9,776
三谷町財産区	6,040	2,236
西浦町財産区	1,348	1,059
合計	116億4,448	107億5,120

企業会計

会計名	(単位:万円)		
	収益的	資本的	
水道事業	収入決算額	19億8,598	2億3,684
	支出決算額	17億9,842	7億7,788
下水道事業	収入決算額	20億4,294	13億186
	支出決算額	21億9,632	17億8,417
病院事業	収入決算額	89億1,770	9億3,986
	支出決算額	83億1,685	13億7,375
モーターボート競走事業	収入決算額	1,060億1,111	17億5,000
	支出決算額	1,008億4,638	29億1,316

モーターボート競走事業会計は、下水道事業会計に6億円、病院事業会計に18億円、土地区画整理事業特別会計に8億円、合計32億円を繰り出しました。

健全化判断比率・資金不足比率

令和元年度決算における算定の結果、財政の健全度を表す健全化判断比率の4指標はすべて「早期健全化基準」と「財政再生基準」を下回っており、市の財政は健全性を確保できています。また、公営企業会計においても、事業の規模に対する資金不足の割合を示す資金不足比率は、全ての会計で経営健全化基準を下回っております。

健全化判断比率 (単位:%)			
区分	蒲州市	早期健全化基準	財政再生基準
実質赤字比率	—	12.63	20.00
連結実質赤字比率	—	17.63	30.00
実質公債費比率	-0.2	25.0	35.0
将来負担比率	—	350.0	

※実質赤字額または連結赤字額がない場合および実質公債費比率または将来負担比率が算定されない場合は、「—」と記載しています。

資金不足比率 (単位:%)		
公営企業会計の名称	資金不足比率	経営健全化基準
水道事業会計	—	20.0
下水道事業会計	—	20.0
病院事業会計	—	20.0
モーターボート競走事業会計	—	20.0
企業用地造成事業特別会計	—	20.0

※資金不足比率がない場合または資金不足比率が算定されない場合は、「—」と記載しています。

■健全化判断比率

次の4つの指標で、財政状況を判断します。

①実質赤字比率

一般会計などにおける赤字の程度を示す指標で、数値が大きいほど赤字の額が多くなり、厳しい財政状況にあると言えます。

②連結実質赤字比率

①と同様の指標で、全会計の赤字や黒字を合算し、市全体としての収支状況を示すものです。

③実質公債費比率

借入金の返済額などの大きさを示す指標で、数値が大きいほど返済以外に使えるお金が少ない状況にあると言えます。

④将来負担比率

一般会計などの借入金や、将来負担すべき実質的な負債の程度を示す指標で、数値が大きいほど将来的に財政が圧迫される可能性が高いと言えます。

■資金不足比率

公営企業会計ごとの資金不足額を示す指標で、数値が大きいほど経営状況が厳しいと言えます。

ヘルパー業務の流れ



訪問したら、まずは現状を確認。着替え・食事を行ったか、薬の飲み忘れはないかなどを確認します。認知症のある方の場合は、「ごはん食べた?」と聞いても正しい答えが返ってくるとは限りません。食料の残り個数・ゴミ・洗い物を確認して、食べていないようであれば食べられる環境を整え食事を促します。

また、1日に複数回ヘルパーが入っている場合、午前のやり残しを午後を引き継ぎ、実施する場合があります。1回のヘルプ時間は1時間。日によって業務量は違いますが、限られた時間の中で効率よく支援することを心がけています。



▲掃除をするヘルパー

最 初は病院で看護助手として勤務していました。以前の病院は今とは違って、高齢で「最後の入院」として入ってくる方もいて、元気になって退院していくということとは多くはありませんでした。そんな患者さんたちに接していて、「自宅での介護に取り組めば、病院のベッドに寝たきりになる将来を変えられるかもしれない」と感じるようになり、訪問介護の道を歩き始めました。

介護をしていると、各々が不自由ながら生活を工夫していることが分かります。新しい利用者さんに出会うたびに、自分では知らなかったこ

訪問介護最前線の声を聞く

「やっぱりあんたでよかった」が最高の褒め言葉



市介護サービス機関連絡協議会
訪問介護部会長 西浦芳香

とに触れることができるので、毎日が勉強になることばかりです。ヘルパーが訪問するということとは、その人への支援だけでなく、安否確認にもつながります。蒲郡には1人暮らしの高齢者が多く、誰かが見守らないと生きていけない人もいます。訪問することでひとつの命を守ることができる、まさに社会の財産のような仕事だと思います。

訪問に行くと、「ありがとうね」という感謝の言葉ももらうことがあります。時に「やっぱりあんたにお願いしてよかった」と言われることもあります。その言葉を聞くと、自分のやったことに間違いはなかった

介護職を目指す方へ あなたの手をお待ちしています

市内の介護事業所では、訪問介護を支えるホームヘルパーを募集しています。各種補助金や各事業所による独自の支援制度もあります。事業所の一覧は、長寿課または市ホームページへ。

介護職員初任者研修受講支援補助金（受講費用の一部を補助）

補助額 上限3万円

介護従事者就労支援補助金（研修修了後、介護事業所へ新たに就職し1年経過すると給付）

補助額 上限2万円

[共通] 申請・問合せ 東三河広域連合介護保険課（☎ 0532-26-8472）または市長寿課へ。※詳細は東三河広域連合ホームページへ。

とこれまでの取り組みが報われた気分になりますね。この仕事をしていてよかったと思う瞬間です。



蒲郡の魅力発信動画・写真を募集します！

テーマ ①ガマゴリうどん ②深海魚 ③竹島 ④ラグーナ蒲郡 ⑤蒲郡の歩き方 ⑥夕日・朝日

部門・入賞数・申込方法

- 30秒CM動画 1作品 特設ウェブサイトから絵コンテを応募
- 15秒SNS動画 12作品 インスタグラム・ティックトック・フェイスブック・ツイッターで「#がまごおりアワード」をつけて投稿
- 写真 60作品 インスタグラム・フェイスブック・ツイッターで「#がまごおりアワード」をつけて投稿

★入賞作品は名古屋テレビ放送で放映します

入賞賞品 蒲郡特産物

募集期間 3月31日 日曜まで (部門によって異なります)

メ〜テレ 蒲郡アワード 🔍 検索



新しい生活様式でココロとカラダを健康に！

高齢者の元気を支える「いこいの場」

コロナ禍の状況が続く中、高齢者の皆さんはどのようにお過ごしでしょうか。いろいろな面で活動や移動の自粛、感染予防に取り組んでおられることと思います。国立長寿医療センターの調査では、感染防止のための外出控えにより、「高齢者の身体活動量（運動量）が約3割も減少している」ことが分かりました。

市では、高齢者の方が自主的に集まる通いの場・居場所・サロン・教室などをまとめ、「いこいの場」としてガイドブックを作成しています。開催の可否や会場の制限は感染状況によりますが、感染症予防に配慮し開催しましょう。心配事や相談などは、長寿課または健康推進課（☎ 67-1151）へお問い合わせください。

体操グループ なかよし会

木曜日に東部公民館で介護予防の体操として、椅子に座って緩やかな運動をしています。3つの密（密閉・密集・密接）を避けるなど、感染対策をとりながら、楽しんで活動しています。

手洗いや消毒は絶対！
みんなの顔を見て、
一緒に時間が持てると
元気が出ます。



マスクをして、
換気や距離を取って、
体調が悪いときは
無理して参加しないよう
呼び掛けています。

市民相談

お気軽にご相談ください。相談無料、秘密厳守です。
※各日とも正午～午後1時は除く

市民相談室 (市民課) ☎66-1110		
よろず相談 ・人権 ・行政 ・困りごと ・いじめ など	10月7・14・21・28日 11月4日	午前10時～午後4時
弁護士による法律相談 予約制 ()内は予約開始日 予約受付は午前8時30分～	10月21日(10月12日) 10月28日(10月19日) 11月4日(10月26日) 11月11日(11月2日)	午後1時～4時
司法書士による登記相談 予約制 ・不動産の相続 ・贈与 ・土地建物 ・会社や法人の登記 予約は相談日前週の迄まで	11月11日	午前9時～正午
勤労福祉会館相談室 ☎69-3911		
弁護士による法律相談 予約制 ()内は予約開始日 予約受付は午前8時30分～	10月23日(10月12日) 11月13日(11月2日)	午後1時～4時
家庭児童相談室 ☎66-1213		
家庭・児童の養育相談	月～金	午前9時30分～午後5時
商工会議所 豊橋年金事務所 ☎0532-33-4111 自動音声1→2		
年金相談 予約制	10月1・8・15・22日	午前9時30分～午後3時
東三河消費生活蒲郡センター ☎66-1204		
消費生活相談 ・悪質商法 ・消費者契約トラブル ・多重債務	月～金	午前9時～午後4時30分 (休憩なし)
産業環境部会議室 (観光商工課) ☎66-1119		
労働相談 予約制 ・職場でのハラスメントなど悩み事全般 予約は前日の正午まで	10月14日	午後1時～4時
産業環境部会議室または商工会議所 (観光商工課) ☎66-1118		
創業者相談 予約制 予約は2日前まで	10月8・22日	午後2時～4時
がまごおり若者サポートステーション ☎67-3201		
若者就労相談 (15～49歳)	月～土	午前11時～午後7時
建築住宅課 ☎66-1132		
不動産に関する相談	10月13日	午後1時～4時
子育て支援課 ☎66-1108		
母子家庭などの相談	月～金	午前9時15分～午後5時
子育て支援センター (★コンシェルジュ対応)	★子育て世代包括支援センター ☎56-2305 東部 ☎67-0022 ★中央 ☎69-3511 ★子育て支援課 ☎66-1107 西部 ☎57-8066	
子育て相談	月～金	午前8時30分～午後5時
児童発達支援センター ☎56-2519		
子どもの発達相談	月～金	午前8時30分～午後5時
虐待の通報 虐待などに関する相談や通報は…		
18歳未満の子ども (障がい児を含む)	子育て支援課 ☎66-1108 家庭児童相談室 ☎66-1213 児童相談所全国共通ダイヤル ☎189 (24時間対応)	
18歳～64歳の障がい者	福祉課 ☎66-1106 FAX66-3130 障がい者虐待防止センター ☎68-3612 (夜間・休日) ☎66-1111 FAX66-1207	
65歳以上の高齢者	長寿課 ☎66-1105 FAX66-3130	地域包括支援センター 塩津 ☎56-7125 東部 ☎59-6790 中央 ☎69-6674 みらいあ ☎66-0800 西部 ☎58-1136





運動で体力アップ!

健康推進課 ☎ 67-1151

強いからだを作しましょう



今年は、夏の猛暑に加え、新型コロナウイルス感染症の影響で、子どもたちの運動不足が心配されています。運動不足が続くと、大人と同様、肥満など生活習慣病のリスク、ストレスに対する抵抗力の低下など、さまざまな悪影響が出てきます。特に、成長・発達段階の子どもたちは、生きる力を身に付けるためにも、十分に体を動かすことが大切です。体を使った遊びを「楽しむ!」ことでも、運動不足の解消につながります。これから、少しずつ過ごしやすい気候になってきますので、楽しく体を動かしていきましょう!

速く走るコツを教えます!

- ① 蹴る足は蹴りやすい方から!
自分に合った姿勢を見つけて、スタートしましょう。
- ② ペタペタと音がする足音(べた足)には注意!
べた足では速く走れないことが多いです。
- ③ 腕をしっかり振りましょう!
腕を振ると、自然と歩幅も広がります。

★スキップ・ケンケン・ジグザグなど走り方を変えると、いろいろな筋肉を使えるのでおススメ!



インフルエンザ予防接種助成

健康推進課 ☎ 67-1151

今年の冬は、新型コロナウイルス感染症とインフルエンザの同時流行が危惧されます。重症化リスクを抑えるため、早めのインフルエンザの予防接種をおすすめします。

- とき** 10月1日(日)～3月31日(日)
- 対象** 65歳未満の慢性呼吸器疾患などの持病があり、任意接種対象と診断された方
- 自己負担額** 1,000円 ※市民税非課税世帯の方は無料
- 市外の病院で接種を希望する方は、電話で健康推進課へ。
- 65歳以上の方には、個別通知します。

65歳未満の市民税非課税世帯の方

予防接種を受けた方に、費用の一部を助成します。

- 助成額** 1,000円
- 申し込み** 3月31日(日)までに、印鑑・領収書(病院の領収印がありインフルエンザ予防接種と分かるもの)・本人名義の預金通帳を持って、直接健康推進課へ。



10 健康カレンダー

名称	とき	対象	ところ
予約制 血糖コントロール塾7.0会	20日 午後1時30分～3時	HbA1c7%前後の方	保健医療センター
予約制 健康・栄養・歯科相談	23日 午前9時～正午	保健師・管理栄養士・ 歯科衛生士による相談を希望する方	保健医療センター

名称	とき	集合場所	内容(雨天時)
蒲南コースを歩こう会	5日 午前9時30分	本町公園	蒲郡の街中を歩くコース (生きがいセンターで室内体操)
みんなで楽しく 無理なく三谷歩こう会	12日 午前9時	若宮公園時計塔前	季節を楽しむ海沿いコース (中止)
形原西浦の名所をめぐる ウォーキング会	11日 午前9時30分	双太山公園時計下	三ヶ根山「アサギマダラ」を見に行くコース ※昼食持参 (中止)
	31日 午前9時30分	形原公民館	うぐいすの里 紅葉コース (中止)

※無料・申し込み不要。自宅で検温し、マスク着用でご参加ください。

10 子育てカレンダー ところ 保健医療センター 持ち物 母子健康手帳

教室・相談	とき	受付時間	対象	問合せ
予約制 ママ教室	13日 午後	午前9時20分～30分	妊婦さん	健康推進課 ☎ 67-1151
もぐもぐ教室(離乳食前期)	15日 日	午前9時50分～10時	5～6カ月児	
カミカミ教室(離乳食後期)	14日 日	午前9時50分～10時	9～10カ月児	
2歳児教室	9日 日	午前9時45分～10時	2歳の誕生月児	
子育て相談	1日 日	午前9時30分～11時30分	どなたでも	
うみのご広場	19日 日	午前10時～正午	どなたでも	子育て世代包括支援センター ☎ 56-2305
予約制 母乳相談	日 日	①午前10時～ ②午後2時～	妊産婦	

- 母子健康手帳の交付と妊婦相談は妊娠届出書を持って、子育て世代包括支援センターへ。
- 4カ月・1歳8カ月・3歳児健康診査、1歳児教室、はじめての歯科・2歳児歯科健診は対象の方に個別通知します。



病院や調剤薬局にはお薬手帳を持参しよう

お薬手帳は、処方された薬の名前や飲む量、回数、飲み方、注意することなどを記録するための手帳です。また、過去の病気や副作用・アレルギー歴なども確認できます。患者さんに、安全で上質な医療を提供するにあたり、お薬手帳の情報はとても重要です。病院の通院・入院時や調剤薬局にかかる時には必ずお持ちください。複数持っている方は、1冊にまとめるか全て持参ください。

お薬手帳があれば

- 薬の情報を的確に伝えることができる。
- 薬の重複や飲み合わせを未然に防止できる。
- 同じ薬による副作用の再発を防止できる。



ワンポイント
アドバイス

購入した市販薬の説明書や血液検査の結果なども

貼りつけておきましょう。

市民病院 ☎ 66-2200



カケラノチカラ

－出土片にみる江戸の暮らしと陶都瀬戸－

10月24日[土]～11月29日[日]

江戸時代、蒲郡中心部を治めた竹谷松平家。その屋敷地で発見されたのは大量の瓦と小さな陶磁器のカケラでした。このカケラたちから、お殿様の生活を探ります。

同時代の三河の各城の最新出土資料のほか、全国に陶磁器を供給した、瀬戸窯、美濃窯の資料を大量に展示し、陶磁器の魅力に迫ります！

蒲形陣屋発掘調査報告書 1,000円で販売します

講演会 窯業地「瀬戸」のやきもの産業について

とき 11月8日[日] 午後1時30分～2時30分

ところ 2階研修室、特別展示室

講師 瀬戸蔵ミュージアム学芸員 岩井 理

参加費 無料 ※申し込み不要

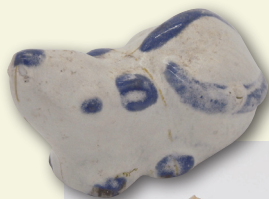

書道で使用する水滴
(瀬戸窯出土)



陶磁器(名古屋城三の丸遺跡出土)

竹島水族館
Aquarium

☎ 68-2059

館長の
ひょうたん



小林 龍二



いまだコロナがおさまらず、あまり外へ出られないのですが、あるじゃないかボクには海が。母なる海よ。大いなる海よ。

まずはハゼ釣り。お盆過ぎればサイズが大きくなって刺身にしやすい。ハゼの刺身はおいしい。食べた。しかし釣れない。ハゼ釣りなん

て釣れるよりもエサをつけている時間のほうが長いくらいのスパンでジャカジャカ釣れないとハゼ釣りはない。ようやく忍耐と根性で釣れたハゼは虐待レベルの小ささ。竿を放り投げて予定変更。寄ってきた野良猫の写真を日が沈むまで撮影してしまいました。

続いては水族館の船「たけすい丸」で大島周辺まで行き、ギマとヒイラギ(ゼンメ)釣り。早朝から船を飛ばして大島へ。しかし釣れない。忍耐と根性でやっとギマ1匹。今回はハゼと違って大きなサイズ。食べようかと思いましたが活かして持ち帰り展示水槽へ入れました。

成績が悪いので釣りはあきらめて同級生の漁師の船「ねこ丸」に乗せてもらい、佐久島周辺へ遠洋漁業。底曳網(まんが漁)に挑みました。ワタリガニ、シヤコ、エビ多数。やっぱり釣りなんてチマチマやってられない。私にとってこの夏最高の水揚げ量。という訳で最近は密にならない海へばかり行っており、おやみに日焼けして真っ黒人間になってしまいました。

いのち
生命の海から

小長谷 遥香

宇宙からの来訪者 隕石

当館の展示室にある複数の隕石の中でも最もインパクトがあるナンタン隕石。大人1人がうづくまった位の大きさにも驚きますが、さらに驚くのはその重さで、何と855キロもあります。こんなにも重い理由は、そのほとんどが鉄でできているから。隕「石」と呼んでいますが、実際には「鉄」の塊なのです。

昔、胸の高さから足の上に瓶を落として気絶しそうになったことがあります。隕石はこれとは比べ物になりません。ナンタン隕石は500年前に中国の南丹地方に落下した隕石で、歴史文献にも落下時の様子が残されているそうです。当時の人はぞかし怖かったらうなあ。

日本でも、今年7月に関東地方で火球が観測されました。その後、千葉県習志野市から隕石が発見され、習志野隕石と名付けられました。隕



展示室入口にある、どっしりとした存在感のナンタン隕石

石は、宇宙空間にある小惑星やそのかけらが地球に衝突したもので、火の玉のように燃えて輝きながら落ちてきます。習志野隕石が落ちてきた時も、大きな音がしたそうです。宇宙から飛んでくるのだからものすごいエネルギーに違いありません。

隕石は、地球やほかの惑星を形成する材料となったものでもあるため、昔の地球や現在の地球内部の様子を知る手がかりにもなります。今回の習志野隕石についても、これから分析され新しい発見があるかもしれません。楽しみですね。

さて、当館のナンタン隕石ですが、鉄の性質があるので磁石がくっつきます。そんな不思議をぜひ見に来てください。

10月 イベントカレンダー

- ショー
- ワークショップ
- おはなし

- 3 日 エンジョイ★サイエンス
 - 4 日 カブトムシ・クワガタを作ろう
 - 10 日 分数カードで遊ぼう！
 - 11 日 平出さん・中村さんのマジックショー
 - 17 日 小学校高学年向け理科実験室 植物をつかって、たたき染めをしよう
 - 18 日 くるくる回る、つり下げ飾りをつくろう
 - 24 日 小学校低学年向けかがく工作室 エコーマイク（糸電話）でカラオケチャンピオン！
 - 25 日 おはなしライブ
 - 25 日 小学校中学年向けかがく教室 貝のらでん細工
 - 31 日 カルトナージュのミニトレー
- 木工工作 10月10・11日開催
- 各イベントの時間・定員・申込方法などは科学館ホームページで確認してください。

あいちサイエンスフェスティバル 2020
10月15日
「化石の日」オンライン講演会

クジラやジュゴン

哺乳類の陸から海への逆戻り

10月18日 日 午後7時～8時

陸から水中へと適応した哺乳類において、進化の過程で起こった体のつくりの変化とは？

YouTubeライブで生配信！
(イベント終了後は視聴できません)

定員 80人
参加費 無料
申し込み 10月14日 日 午後5時までに
直接またはインターネットで生命の海科学館へ。

▼市ホームページ

whale2020 🔍 検索

話し手



名古屋大学博物館 講師
藤原 慎一

ティーンズ向け図書館だより
クローズUP
今月のYAコーナー

って何？

図書館が毎月発行する「図書館だより」とは別に、ティーンズ向け図書館だより「今月のYAコーナー」が作られているのを知っていますか？手描きイラストと文字が个性的な**モリモリ書店出張所**は、1人の国語の先生がすべて手がけている名物コーナー。

実際に本を読んだ感想がつづられ、印象に残るセリフが手書きでまとめられていて、大人からも注目されています。

「本を全く読まない人に向けて、世の中にはこんなにいろんな世界があるんだよということを伝えたい」という気持ちが、連載の原動力だそうです。

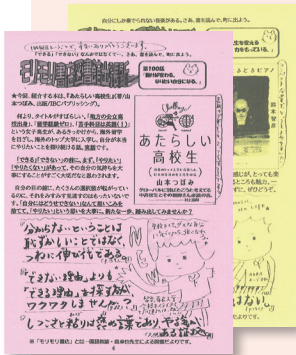

祝100回!

モリモリ書店出張所

9月号で100回を迎えたこのコーナーを記念して、連載で取り上げた本を集めました。

とき 10月16日(金)まで
ところ 一般室特集コーナー



- 『あたらしい高校生』
- 『ヤクザときどきピアノ』
- 『寄り添うツイッター』
- 『その犬の名を誰も知らない』
- 『ひきこもりを家から出す方法』
- 『グッバイ、ノーベル!』ほか

★オリジナルイラストのしおりも配布中!



読書週間 2020 10月27日(火)～11月9日(月) 標語：ラストページまで駆け抜けて

市民体育センター

☎ 69-3241

今月のおすすめ

●ママヨガ

子育てに忙しいママにひと時のリラックスを。

とき 11月2・9・16・30日(日)
午前10時40分～11時40分
11月4・11・18・25日(月)
午前9時30分～10時30分



●スタイルアップストレッチ

体幹の引き締めで、ウエスト・おしりまわりもスッキリ!

とき 11月4・11・18・25日(月)
午後7時30分～8時30分



●産後ヨガ

産後の体調や体形を整えます。

とき 11月4・11・18・25日(月)
午前10時45分～11時45分



●ルーシーダットン

タイ生まれのスローエクササイズ。

とき 11月6・13・20・27日(水)
午前9時30分～10時30分
午前10時45分～11時45分



その他の講座は

▼市ホームページ

市民体育センター

🔍 検索

お知らせ

Information

市民企画講座 親子将棋教室

生涯学習課 ☎ 66-1167

と き 11月22日回・23日回、
12月6日回 午後1時～
3時30分

ところ 市民会館会議室2

対 象 どなたでも

定 員 10組 (2人1組)

受講料 1,000円

申し込み 11月15日回までに電
話またはファクスで住所・氏名・
電話番号を生涯学習課 (FAX66-
1199) へ。



ズーム

Zoom操作講座

生涯学習課 ☎ 66-1167

スマホを使ってオンライン会議ア
プリ「Zoom」を学びます。

と き 11月11日・18日回 全
2回 午前9時30分～午
後0時30分

ところ 市民会館会議室3

対 象 市内在住・在勤のスマホの
基本操作を習得している方

定 員 10人

受講料 2,500円

持ち物 スマホ (アプリを入れるため
のID・パスワードが必要)・充電器

申し込み 10月22日回までに電
話、ファクス、はがきで住所・
氏名・年齢・電話番号を生涯学
習課 (〒443-0034 港町17-
17FAX66-1199) へ。

公民館講座 クラフトバンドリース教室

生涯学習課 ☎ 66-1167

「エコクラフト」という紙製のバン
ドでクリスマスリースを作ります。

と き 11月28日回

午前10時～正午

ところ 西浦公民館2階講堂

対 象 市内在住・在勤の方

定 員 16人

受講料 500円

持ち物 持ち帰り用紙袋

申し込み 10月20日回～11月
6日回までに直接または電話で西浦公
民館 ☎ 57-2398) へ。



市民企画講座 名古屋帯を結ぶ

生涯学習課 ☎ 66-1167

自分の帯を使って結び方を学びます。

と き 11月21日回

午前10時～11時30分

ところ 市民会館会議室2

対 象 どなたでも

定 員 10人

受講料 無料

持ち物 帯結び用帯一式

申し込み 11月14日回までに電
話またはファクスで住所・氏名・
電話番号を生涯学習課 (FAX66-
1199) へ。



公民館講座 押絵教室

生涯学習課 ☎ 66-1167

と き 11月7・14・21日回
全3回 午後1時30分～
3時30分

ところ 西部公民館

対 象 市内在住・在勤の方

定 員 10人 (定員を超えた場合
は抽選)

受講料 2,500円

持ち物 筆記用具、おしぼり、布用は
さみ

申し込み 10月16日回までに直
接または電話で西部公民館 ☎
68-7233) へ。



相続・贈与

争族にならないための
生前対策にも応じます

初回相談無料

加藤智税理士事務所

お気軽にご相談下さい TEL.0533-68-7160

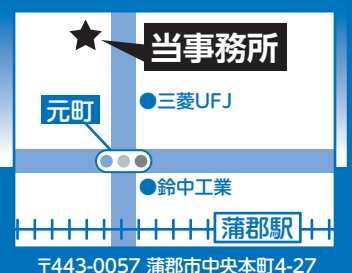

〒443-0057 蒲都市中央本町4-27

加藤智税理士

検索



東三河リアル謎解きゲーム

交通防犯課 ☎ 66-1156

東三河の公共交通（電車、バス）を利用して、謎解きに挑戦しよう！
と き 11月30日(日)まで

参加方法 パンフレット（JR蒲郡駅などにあります）に記された各鉄道駅のヒントから謎を解いて応募すると、正解者の中から抽選でブラックサンダーやいちご狩りチケットなどの素敵な景品をプレゼントします。

東三河リアル謎解きゲーム 🔍 検索

学校開放講座 小さな水彩画教室

生涯学習課 ☎ 66-1167

身近な植物や静物を楽しく描きます。
と き 10月31日、11月7・14日(土) 全3回 午前9時30分～11時30分

ところ 中部中学校美術室

対象 市内在住の方

定員 12人

受講料 無料

申し込み 10月5日(日)～19日(日)に電話またはファクスで住所・氏名・年齢・電話番号を生涯学習課(FAX66-1199)へ。



暮らしの教室得ダネ講座

寿楽荘 ☎ /FAX59-7411
長寿課

とき・内容

10月23日 お口から健康をつくろう
11月27日 感染症予防について
12月18日 振り込め詐欺にご用心
1月22日 お薬なんでも相談
2月26日 温暖化対策講座・簡単省エネ法
3月26日 救急車を呼ぶタイミングは？

各金曜日 午後1時30分～2時30分

ところ 寿楽荘集会室

対象 市内在住の60歳以上の方

定員 各20人

受講料 無料

申し込み 各1週間前までに電話またはファクスで住所・氏名・年齢・電話番号を寿楽荘へ。

文化協会創立50周年記念 市民文化祭

生涯学習課 ☎ 66-1167



部門	とき		ところ	
開会式	11月3日(日)	午前10時～	市民会館	中ホール
菊花展	11月6日(金)～8日(日)	午前9時～午後5時		大ホールロビー
短歌会	11月8日(日)	午後1時～4時		東会議室
皐月盆栽展	11月7日(土)・8日(日)	午前9時30分～午後5時		大会議室
水石展				中会議室
書道・工芸展	11月13日(金)～15日(日)	午前10時～午後5時		東ホール
俳句会	11月23日(日)	午後2時～		大会議室
特別展示7部会合同展示	10月31日(土)～11月3日(日)	午前10時～午後5時	博物館	ギャラリー
ポスター展	10月31日(土)～11月22日(日)			
水墨画展	11月6日(金)～8日(日)			
絵画展	11月13日(金)～15日(日)			
写真展	11月20日(金)～22日(日)			

丸七住宅はお客様の『ありがとう』を頂くために、これから始まる新生活をサポートさせて頂いております。

売買・賃貸 まずはお気軽にご相談ください！

不動産のことなら丸七住宅へ



丸七住宅株式会社 丸七住宅 🔍 検索
幸田店 ☎ 0120-07-1644
蒲郡店 ☎ 0120-07-1645

mini mini ミニミニFC蒲郡店
☎ 0120-07-1642 蒲郡 賃貸 🔍 検索



休日水道お客様センター 土・日・祝日(年末年始を除く) 午前8時30分～午後5時 ☎ 66-1129

水道料金などの収納、開閉栓の受付および開閉栓作業ができます。



募集

ミュージッキング 音楽ワークショップ

市民会館 ☎ 67-5151
生涯学習課

音楽に興味のある方を募り、楽器演奏の楽しさを学びます。

と き 令和3年5月9日(日)～4年3月20日(日) (年8～12回程度)

ところ 市民会館大ホール

対 象 木管、金管、打楽器での演奏に興味のある小学4年生以上の方 (初心者・楽器を持っていない方も可)

参加費 無料

申し込み 申込用紙 (市民会館にあります) を直接市民会館へ。

★令和4年3月に成果発表会を行います。

蒲郡 ミュージッキング 🔍 検索



その他

戦没者に黙とうを

福祉課 ☎ 66-1106

戦没者を追悼するため、市民の皆さんも、それぞれの場所で黙とうをお願いします。

と き 10月8日(日)

午前10時10分～1分間



東三河生態系ネットワーク フォーラム

環境清掃課 ☎ 57-4100

生態系ネットワーク形成の必要性についての講演、研究発表などを行います。

と き 11月14日(日)午後1時～5時

ところ 商工会議所

定員 100人

参加費 無料

申し込み 10月12日(日)～11月5日(日)にファクスまたはメールで、住所・氏名・電話・メールアドレスを東三河生態系ネットワーク協議会事務局 (FAX0532-56-0981 ☎ seitaikei@konwakai.jp) へ。



スポーツ

スポーツ推進課 ☎ 66-1222
市民体育センター ☎ 69-3241

市民体育センター弓道場・浜町 テニスコートを利用停止します

弓道場改修工事、浜町テニスコート照明設置工事のため、利用を停止します。

ところ・とき

市民体育センター弓道場 11月30日(日)～3月5日(日)

浜町テニスコート 12月14日(日)～3月13日(日)

チャリティ・ボウリング

と き 12月6日(日) 午前9時30分～

ところ 幸田セントラルボウル

内容 1人3ゲームトータル・アメリカン方式

対 象 どなたでも

参加費 2,000円

申し込み 11月30日(日)までに直接市民体育センターまたは電話でボウリング協会高津 (☎ 68-2945) へ。

シニアライフ応援イベント シルバーオータムフェス

シルバー人材センター ☎ 69-0316
長寿課

と き 10月23日(日)

午後1時30分～4時30分

ところ 生きがいセンターホール

内容

第1部 オカリナとギターのスペシャルコラボコンサート

第2部 セミナー「認知症の理解と関わり」

対 象 市内在住の60歳以上の方
定員 30人 (定員を超えた場合は抽選)

参加費 無料

申し込み 10月9日(日)までに電話でシルバー人材センターへ。

てんこく 寿山会篆刻作品展

図書館 ☎ 69-3706

篆刻サークルの作品展です。

と き 10月1日(日)～18日(日)

ところ 図書館ブラウジングルーム



福祉・介護の就職総合フェア

福祉課 ☎ 66-1106

福祉事業所の就職情報や資格に関する相談を受け付けます。

と き 10月31日(日)

午後1時～4時

ところ ロワジュールホテル豊橋

※豊橋駅西口から無料送迎バスあり

内容 求人事業所との直接面談、資格に関する相談 (60法人参加予定)

対 象 新卒予定の学生、一般求職者

入場料 無料

問合先 豊橋市社会福祉協議会福祉人材バンク (☎ 0532-52-1111)

相続 遺言 贈与

お気軽にご相談ください
初回のご相談は、無料です。
預貯金・株式・不動産などの資産承継

太田哲也司法書士事務所

愛知県司法書士会所属・愛知県行政書士会所属

出張相談、土日相談も
お受けしています! 要予約

TEL.0533-67-8190

蒲郡市三谷町八舗120 (三谷水産高校から東へ約300m)

ota-samurai.com

ゴミ減量4コマまんが

プラスチック製
容器包装は
回収後どうなるの？

その64

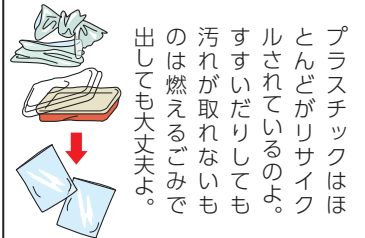

環境清掃課 ☎ 57-4100

シルバー人材センター 女性限定おしごと説明会

シルバー人材センター ☎ 69-0316
長寿課

とき 10月9日 午前9時30分～正午（途中入場不可）

ところ 生きがいセンター

内容 ・DVD鑑賞

- ・センターの概要、仕組みなどの説明
- ・女性会員との懇談会

対象 健康で働く意欲のある市内在住の60歳以上の女性

定員 20人

持ち物 筆記用具、本人確認書類（免許証、保険証など）

申し込み 電話でシルバー人材センターへ。

危険物取扱者試験

消防本部予防課 ☎ 68-0938

とき・ところ

10月25日 愛知大学豊橋キャンパス

11月1日 名古屋工学院専門学校

対象 一般（高校生含む）

申し込み 10月1日 困までに願書（消防本部、消防署東部・西部出張所にあります）を直接または郵送で、消防試験研究センター愛知県支部（〒460-0001 名古屋市中区三の丸3-2-1 愛知県東大手庁舎6階）へ。

※電子申請もできます。

危険物取扱者試験

検索



シェイクアウト訓練

消防本部 ☎ 68-5119

地震の発生を知らせる放送と同時に、揺れから身を守るための3つの行動（姿勢を低く・頭をまもり・じっとする）を、その場で1分間実施する全市民対象の訓練です。

家族・職場でも参加してください。

とき 11月1日 午前9時～

※当日は、災害伝言ダイヤル171を体験できます。通信障害時に、連絡を取り合うことを可能にする「音声伝言板」です。



巡回農地相談

農林水産課 ☎ 66-1127

農地に関するさまざまな相談にお答えします。

とき 11月6日 午後1時30分～4時

ところ 市役所201会議室

相談員 東三河農林水産事務所 農政課職員

アルコール専門相談

健康推進課 ☎ 67-1151

断酒会会員・精神科医師による相談を受けます。

とき 11月18日 午後1時30分～3時

ところ 豊川保健所

対象 アルコールの問題に悩んでいる方とその家族

定員 3組

申し込み 10月19日 困～電話で豊川保健所健康支援課（☎ 86-3626）へ。

統合失調症家族教室

健康推進課 ☎ 67-1151

病気や対応方法について理解を深めるための教室です。

とき・内容

・10月15日 午後2時～3時30分 精神科医師 講話「病気の理解と家族としての心がけ」

・10月30日 午後2時～3時30分 当事者の体験談、家族交流会

ところ 豊川保健所

対象 統合失調症で治療中の方の家族

定員 30人

申し込み 10月12日 困までに、電話またはファクスで氏名・電話番号を豊川保健所健康支援課（☎ 86-3626 FAX 89-6758）へ。

相続登記・境界問題 電話案内

税務課 ☎ 66-1114

法務局職員、司法書士、土地家屋調査士が、電話での手続案内を行います。

とき 11月9日 困～13日 午前9時～午後7時

※正午～午後1時を除く

申し込み 10月1日 困～30日 困に電話で名古屋法務局民事行政調査官室（☎ 052-952-8170）へ。

※予約した日時に担当者から電話連絡をします。

10月19日～25日は行政相談週間 行政相談

市民課 ☎ 66-1110

国や特殊法人が行っている年金、医療保険、税金、登記、道路などについて、気軽にご相談ください。

とき 10月14日 午前10時～午後4時

ところ 市役所市民相談室



休日市役所窓口センター 土・日・祝日（年末年始を除く） 午前8時30分～午後5時 ☎ 66-1111

住民票・戸籍証明書の交付、戸籍届出、印鑑登録や市税の証明書の交付・納付などができます。

改修工事のため ユトリーナ蒲郡を休館します

環境清掃課 ☎ 57-4100

施設老朽化に伴う改修工事のため、ユトリーナ蒲郡を休館します。
と き 9月23日(日)～12月下旬



スタインウェイを弾こう！

市民会館 ☎ 67-5151
生涯学習課

と き 10月11日(日)
午前9時～午後5時
ところ 市民会館大ホール
対 象 市内在住・在学の中学生以上の方
参加費 1,000円(1区分1時間)
申し込み 10月1日(日)～電話で市民会館へ。
※楽器の持ち込みはできません。



認知症家族の交流会

健康推進課 ☎ 67-1151

認知症の方の介護方法を話し合います。

と き 10月16日(日)
午前10時～11時30分
ところ 市役所北棟集会室
対 象 認知症の方を介護している家族
参加費 100円 ※申し込み不要

子ども・若者相談窓口 オンライン相談を始めました

青少年センター ☎ 95-3100
生涯学習課

不登校、ひきこもりなどについて、オンライン会議アプリ「Zoom」を使った相談を受け付けます。

と き 月(日)～日(日) 午前9時～午後4時
対 象 市内在住・在学のおおむね40歳までの方
申し込み 電話またはインターネットで青少年センターへ。

▼市ホームページ

若者相談窓口 🔍 検索

★メールでの相談も可 ☎ seisho-c@city.gamagori.lg.jp

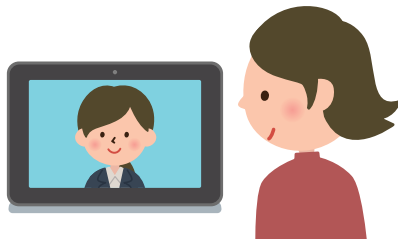

ママ・ジョブ・あいち 無料出張相談

観光商工課 ☎ 66-1119

とき・ところ

11月10日(日) 西部子育て支援センター

11月20日(日) 中央子育て支援センター

午前10時～午後3時

対 象 結婚・出産・育児などで離職をして、再就職を考えている女性
申し込み 10月12日(日)～電話で、あいち子育て女性再就職サポートセンター ☎ 052-485-6996へ。



子育てコンシェルジュ 出張相談会

子育て支援課 ☎ 67-1107

子育てに関する悩みや質問などにお答えします。気軽にお越しください。

とき・ところ

●10月20日(日) 午前10時30分～11時30分 しおつ児童館

●10月23日(日) 午前10時30分～正午 図書館児童室

市役所に来なくても...

市民課 ☎ 66-1109

マイナンバーカード作れます！

市役所の職員が皆さんの職場などに出張し、マイナンバーカード申し込みのお手伝いをします。通知カードを紛失していても申請できます。

と き 月(日)～日(日) 午前10時～午後4時

対 象 申請希望者が10人以上の企業・団体

申し込み 実施希望日の約1カ月前までに直接または電話で市民課へ。

その他 申請からカード交付まで1～2カ月かかります。時間や対象についてはご相談ください。

★マイナンバーカードを取得すると、マイナポイント(上限5,000円分)の申し込みができます。

令和3年10月～マイナンバーカードを使ってコンビニで住民票などの交付ができるようになります。



道路上に伸びた樹木の 剪定のお願い

土木港湾課 ☎ 66-1135

私有地から歩道や車道に伸びた樹木の枝は、通行の妨げとなるだけでなく、交通標識やカーブミラー、信号機などを覆い、交通事故の原因にもなりかねません。誰もが安全に道路を通行できるように、樹木の所有者の方は枝の剪定を行うなどの適切な管理をお願いします。

10月は里親月間 里親を募集しています

子育て支援課 ☎ 66-1108

里親制度とは、さまざまな事情を持つ子どもを自分の家庭に迎え入れ、温かい愛情と理解を持って養育する取り組みです。

県では、里親になれる方を募集しています。

問合せ先 東三河児童・障害者相談センター ☎ 0532-54-6465

行政書士による無料相談会

市民課 ☎ 66-1110

契約書や遺言書作成、農地転用など、官公署に提出する各種書類作成についての相談会です。

と き 10月16日 日

午前10時～午後3時

ところ 市役所202会議室

申し込み 10月14日 日 午後2時

30分までに電話で県行政書士会東三支部事務局 ☎ 0532-53-1963) へ。

ほの国 イベント情報 10月～12月

とき・ところ	内 容	問合せ先
<p>宮路山の紅葉 11月中旬～12月上旬 豊川市</p>	<p>古くから紅葉の名所として名高く、晩秋にはコアラツツジの美しい紅葉が楽しめます。</p> 	<p>豊川市観光協会 ☎ 89-2206</p>
<p>いも煮会IN茶白山 10月11日 日 豊根村</p>	<p>直径2メートルの鍋で里芋を煮て、地元の方が振る舞います。茶白山の紅葉と共に楽しみください。</p>	<p>(一財)茶白山高原協会 ☎ 0536-87-2345</p>

特定健診、出張します！

保険年金課 ☎ 66-1103

特定健診を受診していない国民健康保険の方を対象に出張健診と結果説明会を開催します。

健 診		結果説明会
ところ	と き (申込期限)	と き
西浦公民館	11月15日 日 (10月30日 日)	12月13日 日
三谷公民館	12月13日 日 (12月4日 日)	1月17日 日
市役所	12月22日 日 (12月8日 日)	1月26日 日
保健医療センター	1月28日 日 (1月14日 日)	2月25日 日
大塚公民館	2月7日 日 (1月22日 日)	3月7日 日

時 間 健診 午前9時45分～11時30分、午後1時30分～2時30分
結果説明会 午前10時～正午

定 員 各40人(定員を超えた場合は抽選)

各1週間前に案内を送付します。

申し込み

各申込期限までに電話またはメールで受診希望者の住所・氏名・生年月日・希望の健診日を保険年金課 (☎ nenkin@city.gamagori.lg.jp) へ。

当日の持ち物

- 特定健診受診券
 - 質問票
 - 国民健康保険証
 - 市役所から送付された検尿キット(案内と一緒に送付します)
- ※受診日当日に国民健康保険の資格のない方は受診できません。



絵を見て、まちがいを10カ所見つけてね。正解者のうち、抽選で5人に図書カードをプレゼントします。

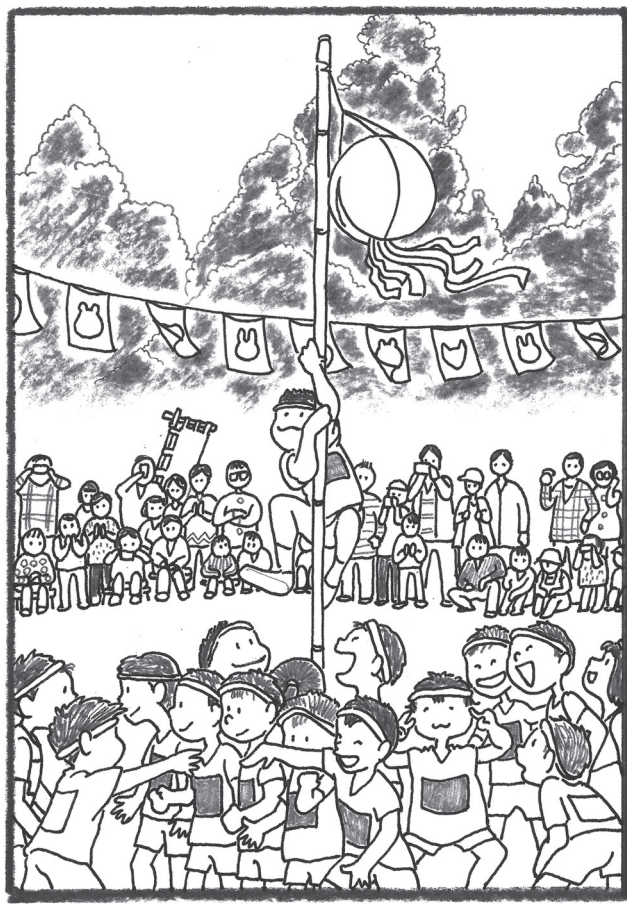
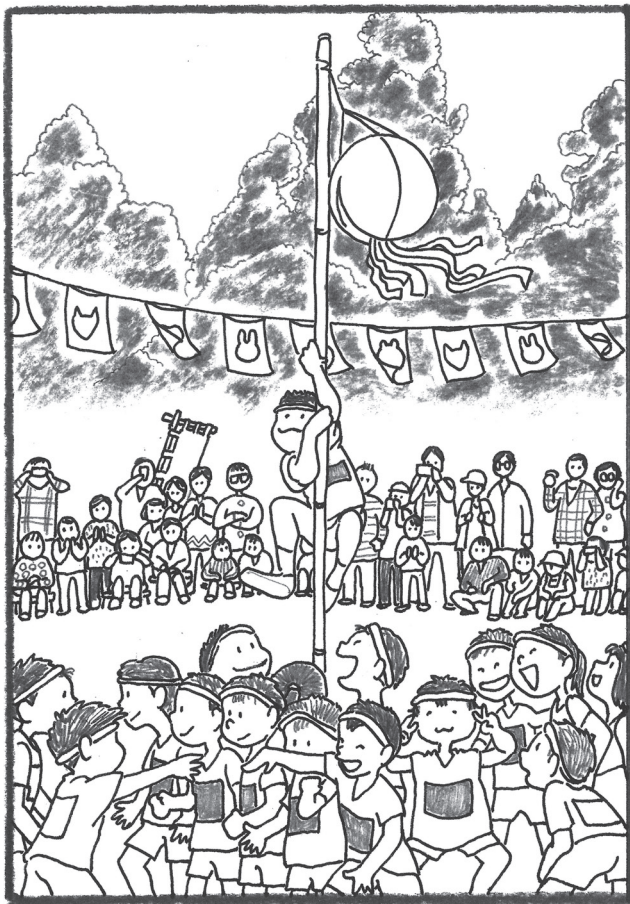

相楽の山で運動会

相楽の山の中から子どもたちの声が聞こえてきました。今日は蒲郡あさひ幼稚園の運動会です。開会式は、あさひこ体操1・2・3～年少さんのかけっこ「よーいドン！」ゴールの先生に向かってみんな楽しそうに走ります。

年中さんの大玉運び、4人1組で2本の棒の上に大玉を乗せて運びます。年長さんのバトンタッチリレー、自分たちで作ったクラス旗を振って応援合戦の中、子どもたち1人ひとりの勝負のデッドヒートが繰り上げられます。時には負けた悔しさに泣いちゃう子も。。。ハチマキ取り、紅白チームに分かれてかけ声「エイ エイ オー」ハチマキを狙って追いかけて。最後は高い竹竿のてっぺんのくす玉を割ったチームが勝ち！親子の借り物競争・障害物リレーもいっぱい盛り上がりおもしろい！

閉会式の体操で運動会は終わります。山の中解散なので、家族でお弁当を食べたり、とんぼを追いかけたり…秋の相楽の山は楽しそうです。



画：とうふねこ座
市川雅子

8月号当選者

- 岩瀬 和代(神ノ郷町)
- 小川 杏 (水竹町)
- 鈴木 大理 (形原町)
- 瀬辺 洋子 (元 町)
- 山本 真由美(丸山町)

(50音順・敬称略)

8月号の答え

みかん♥おいしい



応募方法

はがきまたはファクスに①答え(どちらかの絵に○をつける)②住所③氏名(ふりがな)④年齢⑤電話番号⑥広報紙の感想、ご意見などを書いて秘書広報課(〒443-8601 FAX 66-1192)へ。当選者と答えは、広報がまごおり12月号に掲載します。

締切

10月15日(木)

市長対話



8月17日

市内高校生の代表が鈴木市長を訪問し、
蒲郡の将来について話し合いました。

ふれあい
宅配便 贈



街の話題や出来事を写真で紹介します

健康づくり推進優良事業所表彰

蒲郡市健康づくり推進優良事業所表彰式



8月24日

従業員の健康づくりに取り組んだとして、鈴木工業・森菊・ミスコンシャスの3社を健康づくり推進優良事業所に認定し表彰しました。



蒲郡市公式アカウント
いいじゃんがまごおり

▶ e.jan_gamagori

e.jan_gamagori*
うたる響きに爽やかなグリーン温室みかんはどう？🍊🍋
**
#蒲郡グリーン温室みかん は#季節限定
#緑色と#オレンジ色が#爽やか
#夏にぴったり🌟🍋🍊
#見てるだけで涼しくなってきた♡

#いいじゃんがまごおり#いいじゃん#蒲郡#愛知
#gamagori#aichi#instagram#instagrameurope

#いいじゃんがまごおりのハッシュタグをつけて投稿しよう！



Happy Kids PHOTO STUDIO



平成30年
5月生まれ

鹿島町

👑 小田 ゆき奈ちゃん
これからも元気いっぱい
すくすく育ってね！



令和元年
6月生まれ

形原町

👑 青山 華子ちゃん
お兄ちゃんたちに負けない
元氣娘になるだろうね！



平成30年
4月生まれ

平田町

👑 西浦 唯ちゃん
毎日にごにご笑顔をありがとう！
大好きだよ！



写真大募集!! このコーナーに登場するお子さん(対象:おむね2歳児以下)を募集します。

掲載を希望する方は、秘書広報課(☎66-1145)または市ホームページ「広報がまごおり」からお申し込みください。

ロケ地誘致とともに考える託児支援



〈映画「ゾッキ」プロデューサー〉

伊藤主税 さん

〈がまごおり児童館長〉

榎本友美 さん

〈市ファミリー・サポート・センター〉

宮崎秀乃 さん

〈市観光商工課シティセールス推進室〉

来本晃彩 さん

映画業界では、出産・子育てをしながら仕事を続けていくことが難しい環境にあります。そんな環境を変えたいと齋藤工監督が願い、今回蒲郡市がファミリー・サポート・センター事業を利用してロケを支援する仕組みを整えました。

伊藤 日本の映画の労働環境は、予算が少ないということもあり、限られた期間で撮影をしている状況です。そのため、女性は出産をきっかけに現場に来られなくなってしまい、今まで培ってきた技術を活かせるようになっていくケースが多いです。女優さんもお子さんがいることで役を受けられないこともあります。

宮崎 子どもを預かることができる方が少ない現状のため、今回のロケのサポートを受け入れるにあたり、不安はありました。しかし、このビックイベントを最大限バックアップしたいと思っていました。

来本 ファミリー・サポート・センター事業は、子育ての手伝いをする「まかせて会員」、子育てを手伝ってほしい「おねがい会員」、両方を兼ねる「どっちも会員」がありますよね。

宮崎 はい。今回「ゾッキ」への支援を宣伝させていただいたことで、まかせて会員の登録者が増えました。

伊藤 素晴らしい！今回ロケでは利用には至りませんでしたが、「ゾッキ」の演者・スタッフ計3人から問い合わせがありました。蒲郡市の皆さんと多くのことをチャレンジしていることや、素敵な環境でロケができたことに、スタッフを代表して感謝の気持ちでいっぱいです。

榎本 「ゾッキ」を通してファミリー・サポート・センターの認知が広がり、登録の応募がきたことが嬉しいことですし、

演者さん・スタッフさんの中に子どもを預けてみたいという方が3人もいたことは非常に大きな1歩だと思います。

来本 今回の取り組みを通じて、ロケにやさしいまちとして今後も蒲郡がロケ地に選ばれてほしいです。また、映画業界全体にもこの取り組みが広がり、女性が働きやすい環境になっていくといいですね。

