

蒲郡市空き家バンク登録カード

登録番号	20					
物件住所	蒲郡市三谷町港町通		地図位置			
希望する形態	<input type="checkbox"/> 賃貸 <input checked="" type="checkbox"/> 売却 <input type="checkbox"/> 住宅 <input checked="" type="checkbox"/> 店舗付住宅 <input type="checkbox"/> その他()		家屋の状態の目安			
	価格	<input type="checkbox"/> 賃貸 円/月 <input type="checkbox"/> 敷金 月 <input type="checkbox"/> 礼金 月 <input checked="" type="checkbox"/> 売却 500万 円		<input type="checkbox"/> 外観・内装ともに良 <input type="checkbox"/> 老朽化も使用可 <input checked="" type="checkbox"/> 使用に支障あり		
所有者 管理者						
その他 連絡先						
物件の概要	面積	構造	建築年月	昭和 32 年 月		
	宅地	82.07 m ²	<input checked="" type="checkbox"/> 木造	補修の可否	補修の費用負担	
	建物	1階	76.73 m ²	<input type="checkbox"/> 軽量鉄骨造	<input type="checkbox"/> 補修は不要	<input type="checkbox"/> 所有者負担
		2階	65.52 m ²	<input type="checkbox"/> 鉄筋コンクリート	<input type="checkbox"/> 小規模な補修必要	<input checked="" type="checkbox"/> 入居者負担
間取り	<input type="checkbox"/> 居間()畳 <input checked="" type="checkbox"/> 台所 <input type="checkbox"/> 風呂 <input checked="" type="checkbox"/> トイレ <input checked="" type="checkbox"/> その他(店舗) <input type="checkbox"/> 洋室()畳 <input type="checkbox"/> 和室()畳()畳()畳()畳 <input type="checkbox"/> 洋室()畳()畳 <input checked="" type="checkbox"/> 和室(4)畳(6)畳(8)畳(10)畳 <input type="checkbox"/> トイレ <input type="checkbox"/> その他()			<input type="checkbox"/> 大規模な補修必要 <input type="checkbox"/> 現在補修中	<input type="checkbox"/> その他()	
利用状況	<input checked="" type="checkbox"/> 放置 (5)年 <input type="checkbox"/> その他 ()	設備状況	電気	<input checked="" type="checkbox"/> 引き込み済み <input type="checkbox"/> その他		
主要施設等への距離	JR三河三谷駅		500 m	ガス	<input checked="" type="checkbox"/> プロパンガス <input type="checkbox"/> その他	
	<input type="checkbox"/> バス停		km	風呂	<input type="checkbox"/> ガス <input type="checkbox"/> 灯油 <input type="checkbox"/> 電気 <input type="checkbox"/> その他 ※お風呂無し	
	<input checked="" type="checkbox"/> 市役所		3.6 km	水道	<input checked="" type="checkbox"/> 上水道 <input type="checkbox"/> 簡易水道 <input type="checkbox"/> その他	
	<input checked="" type="checkbox"/> 病院(蒲郡クリニック)		1.0 km	下水道	<input checked="" type="checkbox"/> 下水道 <input type="checkbox"/> 浄化槽 <input type="checkbox"/> その他	
	<input checked="" type="checkbox"/> 三谷西保育園		300 m	トイレ	<input checked="" type="checkbox"/> 水洗 <input type="checkbox"/> 汲取り / <input checked="" type="checkbox"/> 和式 <input type="checkbox"/> 洋式	
	<input checked="" type="checkbox"/> 三谷小学校		400 m	駐車場	<input type="checkbox"/> 有 <input checked="" type="checkbox"/> 無	
	<input checked="" type="checkbox"/> 三谷中学校		1.8 km	庭	<input type="checkbox"/> 有 <input checked="" type="checkbox"/> 無	
	<input type="checkbox"/>		km	物置	<input type="checkbox"/> 有 <input checked="" type="checkbox"/> 無	
				耐震診断	<input checked="" type="checkbox"/> 未 <input type="checkbox"/> 済(補強不要・要補強) <input type="checkbox"/> 不要	
PR事項	JR三河三谷駅まで500m。コンビニまで500m、スーパーまで650m。23号線沿いで蒲郡市街・豊橋方面へのアクセス良好。					
特記事項	お風呂がありません。 駐車場なし。 家財が残っていますが、成約時に所有者負担で片付けます。					
受付日	R2 年 8 月 23 日	現地確認日	R2 年 9 月 16 日			
登録日	R2 年 9 月 24 日	有効期日	年 月 日			
登録抹消日	年 月 日	<input type="checkbox"/> 契約成立 <input type="checkbox"/> 登録取消 <input type="checkbox"/> その他()				

※ 抵当権設定や所有権移転登記未了等の説明事項がある場合は、特記事項へ記載してください。

記載漏れにより瑕疵担保責任等生じた場合は、市は一切の責任を負いかねます。

【間取図】

【1階】

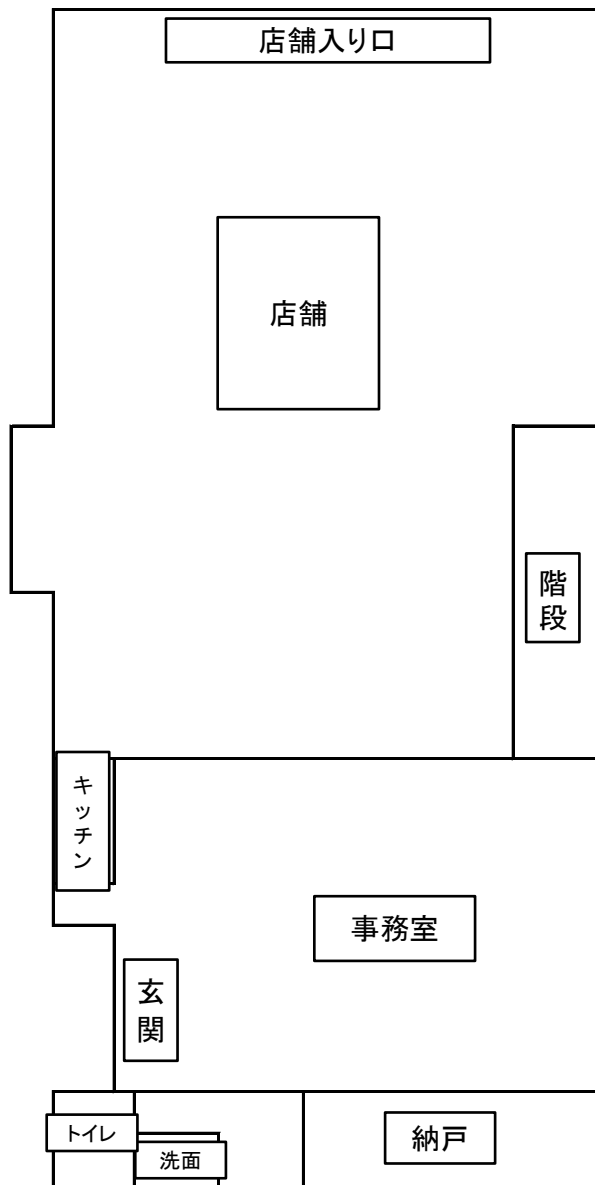

【2階】

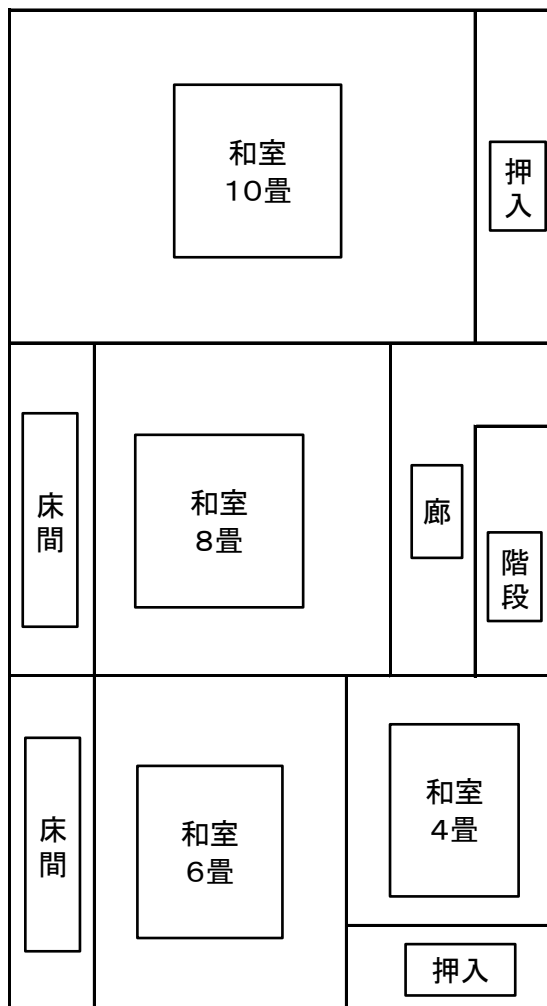



1階





2階

