

No.1221

1

2021.Jan.



広報 がまごおり

Gamagori public relations magazine



人口と世帯 / 12月1日現在			
人口	79,684人 (-39)	出生	41人
男	39,308人 (-19)	死亡	86人
女	40,376人 (-20)	転入	180人
世帯	32,979 (+1)	転出	170人

()内は前月比

火災と救急			
	11月件数	累計(1~11月)	
火災	0件	15件	(-3)
救急	284件	3,189件	(-180)

()内は前年比

犯罪発生状況 / 1~10月	
総数	345件 (-95)
侵入盗	14件 (-18)
自動車盗	2件 (-1)
特殊詐欺	2件 (-1)
自転車盗	36件 (-17)

()内は前年比

交通事故発生状況 / 1~10月	
死亡事故	4件 (+3)
人身事故	208件 (-52)

()内は前年比

今月の納税	
● 市県民税	4期分
● 国民健康保険税	7期分
● 後期高齢者医療保険料	7期分

〈納期限〉2月1日迄

※口座振替の方は、預金残高の確認をお願いします。
納付相談 1月25日(月)午後8時まで(収納課 ☎66-1117)

今月の手当	
● 児童扶養手当	11~12月分
● 市遺児手当	11~12月分

〈振込日〉1月8日迄

※受給者指定の金融機関に振り込みます。確認してお受け取りください。

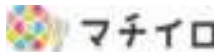

広報がまごおりをスマートフォンへ配信しています。



マチイロ

CONTENTS 目次

表紙解説・統計	2	
新年のごあいさつ	3	
特集	人事行政の運営状況	4-5
	市県民税申告・確定申告	6-7
	令和2年度上半期財政状況	8
市民相談	9	
健康情報	10-12	
公共施設案内	13-15	
お知らせ	16-23	
クイズまちがいさがし	24	
ふれあい宅配便	25	
ハッピーキッズフォトスタジオ		
発見がまごおり	26	

新型コロナウイルス感染症対策募金

市役所玄関案内、市民病院で受け付けています。

その他各種義援金について

市役所玄関案内で受け付けています。



新型コロナウイルス感染症拡大防止のため、掲載した催しなどは中止になることがあります。詳しくは各問合せ先にご確認ください。

Cover Photo 今月の表紙



八剣神社で舞いの練習中

真剣な表情で練習する中学1年生の女の子たち。背中に羽の飾りをつける「胡蝶」という舞いは、他ではあまり見られない珍しいものだそうです。若い人にしっかりと伝統が受け継がれていきます。(ひ)

1月の休館日					児童館 祝日開館
図書館	博物館	生命の海科学館	市民会館	竹島水族館	
1日(祝)~4日(月) 18日(月) 25日(月) 29日(金)	1日(祝)~4日(月) 18日(月) 19日(火) 25日(月)	1日(祝)~3日(日) 5日(火) 12日(火)~31日(日)	1日(祝)~3日(日) 5日(火) 12日(火) 19日(火) 26日(火)	12日(火) 19日(火) 26日(火)	11日(祝) ちゅうぶ児童館

新年のごあいさつ



蒲郡市長
鈴木 寿明

新年明けましておめでとうございます。

市民の皆様におかれましては、健やかな新春をお迎えのことと、心からお慶び申し上げます。また、日ごろから市政に対するご理解とご協力を賜り、厚くお礼申し上げます。本年もどうぞよろしくお願ひ申し上げます。

蒲郡市長に就任してから1年が経過いたしました。この1年を振り返りますと、新型コロナウイルス感染症への対応に奔走した1年でありました。2月下旬に市対策本部を設置、市内小中学校の臨時休業、政府と愛知県独自の緊急事態宣言が発出するなど、昨年は例年と大きく様変わりしました。

明るい話題として、蒲郡市出身で漫画家の大橋裕之さんの作品で、俳優の竹中直人さん・山田孝之さん・齊藤工さんが監督でオール蒲郡ロケをした映画「ゾッキ」、俳優の古田新太さん・松坂桃李さんが共演した映画「空白」、これら2つの映画ロケを誘致することができました。今年の全国公開を予定しており、本市のシティセールスに繋がっていくことを大いに期待しております。

今年も引き続き「蒲郡市民憲章三つの誓い」にある、ひとづくり・いえづくり・まちづくりを市政の原点として、市民一人ひとりが希望と幸せを実感できるまちを目指してまいります。

「ひとづくり」では、新型コロナウイルス感染症などの有事を見通して、令和2年度中に全学年の児童生徒1人1台のタブレット端末を導入し、あわせてオンライン授業の環境整備を整えてまいります。

「いえづくり」では、水竹公園のオープンに続き、双太山公園をリニューアルして健康遊具やウォーキングコースを整備いたしました。今後も自主的な健康づくりの推進に取り組んでまいります。

また、南海トラフ地震の発生などを想定した訓練を通して、関係機関としっかり連携を取りながら、安全・安心な蒲郡を推進してまいります。

「まちづくり」では、新型コロナウイルス感染症対策基金を活用して、売上額が減少した中小企業者などを支援する蒲郡市独自の支援金給付、プレミアム付商品券や食事券、クラウドファンディングを活用した「がまごおり未来チケット」の販売など、市内経済の活性化を図ってまいりました。今後も市民の皆様にとって、何が必要な支援かを常に考え、効果的な対策を講じてまいります。

新型コロナウイルス感染症は、いまだに先が読めない状況ではありますが、今後も官民一体となってこの厳しい局面を乗り越え、蒲郡市の発展に向けたまちづくりを進めてまいります。

最後になりますが、今年一年が皆様にとりまして、輝かしい年となりますことを祈念いたしまして、年頭の挨拶とさせていただきます。

人事行政の運営状況

人事課 ☎ 66-1163(人事)
☎ 66-1164(給与)

市職員の任免、職員数、給与、勤務条件などの状況をお知らせします。職員の勤務条件、給与などは、地方自治法と地方公務員法の規定に基づき、条例で定めています。

職員の任免・職員数

採用・退職者 (平成31年4月2日～令和2年4月1日採用者・令和元年度退職者)					
	採用者	定年	勸奨	普通	退職者計
市長部局	101人	14人	0人	48人	62人
行政職	22	3	0	6	9
保育職	16	1	0	8	9
医療職	60	7	0	33	40
技能業務職	3	3	0	1	4
議会事務局	0	0	0	0	0
消防本部	1	0	0	0	0
消防職	1	0	0	0	0
教育委員会	8	0	0	10	10
行政職	0	0	0	0	0
教育職	8	0	0	10	10
技能業務職	0	0	0	0	0
監査事務局	0	0	0	0	0
合計	110	14	0	58	72

職員数 (各4月1日現在)					
			年度		増減数
			令和元	2	
一般行政	議会	6人	6人	0人	
	総務	98	101	3	
	税務	30	31	1	
	民生	223	227	4	
	衛生	65	62	-3	
	農林水産	13	13	0	
	商工	14	17	3	
特別行政	土木	48	51	3	
	教育	53	53	0	
公営企業など	消防	113	112	-1	
	病院	425	447	22	
	水道	17	18	1	
	下水道	18	18	0	
	その他	51	51	0	
合計	1,174	1,207	33		

職員数の推移 (各4月1日現在)

	年度						5年前との増減数(%)
	平成27	28	29	30	令和元	2	
一般行政	416人	423人	425人	489人	497人	508人	92人 (22.1)
教育	48	52	52	44	53	53	5 (10.4)
消防	112	112	113	113	113	112	0 (0.0)
公営企業など	523	522	530	498	511	534	11 (2.1)
合計	1,099	1,109	1,120	1,144	1,174	1,207	108 (9.8)

※職員数は一般職に属する職員数であり、地方公務員の身分を保有する休職者、派遣職員などを含み、会計年度任用職員は除く。

職員の給与

人件費 (令和元年度普通会計決算)

住民基本台帳人口 (令和2年3月31日)	歳出額 (A)	実質収支	人件費 (B)	人件費率 (B/A)	(参考) 平成30年度の人件費率
人 80,037	万円 3,178,815	万円 208,745	万円 546,132	% 17.2	% 18.8

※人件費には、市長、副市長、教育長、議員、各種委員に支給される給料、報酬などを含む。

初任給 (令和2年4月1日現在)

		蒲郡市	愛知県	国
一般行政職	大学卒	円 188,700	円 193,200	円 182,200
	高校卒	円 154,900	円 158,600	円 150,600
技能業務職	高校卒	円 169,100	—	—
	中学卒	円 152,700	—	—



平均給料・給与月額と平均年齢（令和2年4月1日現在）											
	一般行政職			全職員			年度	28	29	令和元	2 (試算値)
	蒲郡市	愛知県	国	蒲郡市	愛知県	国					
平均給料月額	309,800円	329,530円	327,564円	305,200円	352,683円	337,788円	ラスパイレ指数	101.4	102.1	101.7	101.4
平均給与月額	339,023円	383,468円	408,868円	331,490円	407,828円	416,203円					
平均年齢	39.4歳	41.4歳	43.2歳	37.8歳	40.4歳	42.9歳					

※平均給与月額は、給料、扶養・地域・住居・管理職手当の合計額の平均（県・国は、単身赴任・特勤手当などを含む）

※ラスパイレ指数とは、一般行政職の各経年数別の平均給料月額を国家公務員を100とした場合と比較したもの。

職員手当（令和2年4月1日現在）	
種類	内容（平均支給額：令和元年度普通会計決算）
扶養手当	配偶者 6,500円、子 10,000円、父母など 6,500円 (部長級は、配偶者 3,500円、父母など 3,500円) ※16～22歳の子は1人につき5,000円加算
通勤手当	公共交通機関利用者：運賃など相当額（上限55,000円） 自動車など利用者：通勤距離に応じて2,000～22,500円 ※片道2キロ未満通勤者や徒歩通勤者には支給なし
住居手当	家賃の額に応じて支給（上限28,000円） ※持ち家には支給なし
特殊勤務手当	危険・不快・不健康・困難な特殊勤務に従事する職員に支給 (支給対象職員1人当たりの平均支給月額16,496円)
時間外勤務手当	正規の勤務時間を超えて勤務した職員に支給 (職員1人当たりの平均支給月額19,792円)
期末・勤勉手当	年間支給割合：期末手当2.6月分、勤勉手当1.9月分 ※職制上の段階、職務の級などにより5～20%の加算措置あり
退職手当	自己都合 勤続25年：28,0395月分 35年：39,7575月分 最高限度：47,709月分 勲奨・定年 勤続25年：33,27075月分 35年：47,709月分 最高限度：47,709月分 (1人当たり平均支給額 自己都合224万円、勲奨・定年1,976万円)

特別職の報酬など（令和2年4月1日現在）		
種類		月額
給料	市長	927,000円
	副市長	781,000円
	教育長	697,000円
報酬	議長	532,000円
	副議長	489,000円
	議員	457,000円
期末手当	市長	年3.4月分 (45%の加算措置あり)
	副市長	
	教育長	
	議長	
	副議長	
退職手当	市長	給料月額×在職年数×2.7
	副市長	給料月額×在職年数×1.75
	教育長	給料月額×在職年数×1.05

職員の勤務		
勤務時間	月～金 午前8時30分～午後5時15分	年次有給休暇取得状況（令和元年度）
休憩	正午～午後1時	人数 1,082人
		1人あたり日数 11.5日
		その他休暇
		病気休暇 90日
		特別休暇 結婚休暇5日、夏季休暇5日、産前産後休暇各8週、忌引など

※市民病院、消防、ポートルース事業部などの変則勤務の職場は除く。 ※1年につき20日付与

その他	
分限（令和元年度）	懲戒処分（令和元年度）
心身の故障による休職 7人 勤務成績不良による免職 1人	戒告以上 2人

職員の服務

地方公務員法に定められた市職員の義務を周知徹底するため、服務制度に係る研修を実施するとともに、随時、通知文書などにより服務規律の徹底を図っています。また、ハラスメント相談窓口を設置して職場におけるハラスメントの防止に努めています。

職員の人事評価

人事管理の基礎および人材育成に活用するため、人事評価実施規程に基づき、職務における能力評価および業績評価を行っています。

研修

職員研修計画に基づき、戦略的な地域づくりの担い手としての職員の育成に向けて職員研修を実施しています。
令和元年度に実施した研修は合計54コースで、延べ受講者数は3,228人です。



2月16日～3月15日

市県民税申告・確定申告

今年の所得申告は、新型コロナウイルス感染症対策をした開催となります。申告受付は**完全予約制**・会場を変更して行います。来場の際は、感染症対策にご協力をお願いします。また、3密回避のため、**申告書のインターネット作成・郵送またはオンラインでの申告を推奨**しています。

税務課 ☎ 66-1116

市県民税申告 ★完全予約制

とき	ところ
2月2日(日)・3日(日)	三谷公民館
2月4日(日)	大塚公民館
2月5日(日)	西浦公民館
2月9日(日)・10日(日)	形原公民館
2月16日(日)～3月15日(日)	市民会館 (会場を変更しました) (日(日)を除く、2月27日(日)午前は開場)

対象

令和3年1月1日現在、市内在住で次のいずれかに該当し、所得税の申告をしない方

- ・給与所得、公的年金などの源泉徴収票に記載されていない控除（医療費控除など）を追加する
- ・給与や公的年金以外の所得（営業、農業、不動産などの所得や生命保険の年金など）があった

※所得がなくても、国保税の軽減適用、税証明の発行などのため申告が必要となる場合があります。

確定申告

とき
2月16日(日)～3月15日(日) (日(日)を除く、2月21・28日(日)は開場)

ところ

豊橋税務署

★入場整理券が必要（当日配布またはLINEで事前発行）

税理士による無料税務相談所 ★完全予約制

とき

2月16日(日)～3月8日(日) (日(日)を除く) 午前9時30分～正午、午後1時～4時

ところ

市民会館

対象

次のいずれかに該当する方

- ・相談内容が簡易な給与所得者、年金受給者
- ・事業所得、不動産所得、年金以外の雑所得があり、令和元年分の所得金額が300万円以下の方（消費税の課税事業者である場合は平成30年分の課税売上高が3000万円以下の方）

※譲渡所得、山林所得、贈与税、相続税の申告受付・相談は、豊橋税務署へ。

税制改正(主なもの)

給与所得控除・公的年金等控除の見直し

・給与所得控除額・公的年金等控除額がそれぞれ一律10万円引き下げられました。

・給与収入が850万円を超える場合の控除額が195万円に引き下げられました。

・公的年金などの収入が1千万円を超える場合の控除額に上限が設けられました。

所得金額調整控除の創設

次のいずれかに該当する給与所得者の総所得金額を計算する場合に、一定の金額を給与所得の金額から控除します。

- ・その年の給与などの収入額が850万円を超える給与所得者で、本人が特別障害者または23才未満の扶養親族を有する場合もしくは特別障害者である同一生計配偶者または扶養親族を有する場合
- ・給与所得と年金所得の双方を有する場合



確定申告書のインターネット作成

国税庁ホームページから簡単に申告書を作成できます。計算誤りの心配もありません。スマホでも作成できます。

問合せ先 e-taxヘルプデスク ☎ 0570-01-5901



提出方法

◆e-taxでの提出（確定申告のみ）

- ・マイナンバーカード方式
- ・ID・パスワード方式（事前に税務署で本人確認の上、取得が必要）

◆郵送での提出

送付先 確定申告書 豊橋税務署（〒440-8504 豊橋市大国町111）
市県民税申告書 税務課市民税担当（〒443-8601）



申告に必要なもの（抜粋）

- ・マイナンバーカードまたはマイナンバーを確認できる書類および運転免許証など
- ・本人名義の預金通帳など口座番号が分かるもの
- ・給与、公的年金の源泉徴収票（年金支払通知書は不可）
※公的年金の源泉徴収票は、1月中旬に発送されます。（問合せ先：ねんきんダイヤル ☎ 0570-05-1165）
- ・次のいずれかの控除を受けるための証明書など
 - ①医療費控除…医療費控除の明細書（明細書を作成したものに限り）
 - ②社会保険料・障害者控除…その領収書、証明書など
※国保税・後期高齢者医療保険料・介護保険料の納付済通知は1月下旬に発送します
※65歳以上の要介護認定を受けている方で障害者（特別障害者）控除の対象となる方には、1月下旬以降に障害者控除認定書を送付します（障害者手帳で同等以上の控除の対象となる方は除く）
 - ③生命保険料・地震保険料控除…控除証明書
 - ④扶養・配偶者（特別）控除…その所得が分かるもの
 - ⑤寄附金控除…寄附した団体の領収書など
- ・印鑑
- ・筆記用具



備考

- ・申告内容によっては、ほかの資料が必要な場合があります。
- ・ふるさと納税のワンストップ特例制度を申請した方が申告するとワンストップ特例の適用が受けられなくなるので、全ての寄附金を申告する必要があります。

市県民税申告会場の 予約申し込みはこちらから

市ホームページ

ID0233934

または

QRコードからアクセス



予約がないと受付ができません

※その他詳細は国税庁ホームページで確認してください。

・基礎控除額が一律10万円引き上げられました。また、合計所得金額が2千400万円超で控除額が通減し、2千500万円超で消失する仕組みが設けられました。

基礎控除の見直し

- ・婚姻歴や性別に関わらず、生計を同じとする子を有する単身者に「ひとり親控除」が適用されます。
- ・寡婦控除に所得制限が設けられました。

ひとり親控除の創設、寡婦控除の見直し





令和2年度上半期(9月30日現在)の予算・執行状況などをお知らせします。※決算額とは異なります。

一般会計

(単位：万円・%)			
歳入	予算現額	収入済額	執行率
(区分)			
市 税	134億 6,800	80億 9,549	60.1
国庫支出金	131億 1,666	97億 2,445	74.1
諸 収 入	57億 7,114	26億 2,503	45.5
市 債	27億 6,980	0	0.0
繰 入 金	25億 6,303	1,894	0.7
県 支 出 金	20億 9,283	3億 8,043	18.2
地方交付税	17億 8,201	13億 112	73.0
地方消費税交付金	16億 9,200	9億 9,045	58.5
繰 越 金	7億 721	13億 6,002	192.3
使用料及び手数料	5億 5,180	2億 3,032	41.7
地方譲与税	2億 4,580	7,465	30.4
財産収入	1億 2,738	4,347	34.1
分担金及び負担金	3,050	612	20.1
そ の 他	6億 5,863	2億 4,790	37.6
合 計	455億 7,679	250億 9,839	55.1

(単位：万円・%)			
歳出	予算現額	支出済額	執行率
(区分)			
総 務 費	154億 4,294	100億 6,523	65.2
民 生 費	125億 3,555	41億 1,734	32.8
教 育 費	54億 7,417	14億 183	25.6
衛 生 費	33億 1,174	10億 4,177	31.5
公 債 費	23億 3,782	11億 6,197	49.7
土 木 費	22億 1,569	5億 7,247	25.8
商 工 費	19億 1,834	9億 3,105	48.5
消 防 費	14億 9,802	5億 2,644	35.1
農林水産業費	5億 3,023	1億 1,234	21.2
議 会 費	2億 6,880	1億 3,493	50.2
そ の 他	4,349	32	0.7
合 計	455億 7,679	200億 6,569	44.0

特別会計

(単位：万円・%)					
会計名	予算現額	収入済額	執行率	支出済額	執行率
国民健康保険事業	71億 8,630	27億 4,286	38.2	27億 779	37.7
後期高齢者医療事業	22億 7,580	4億 5,054	19.8	8億 8,210	38.8
土地区画整理事業	21億 5,099	5億 9,568	27.7	4億 9,888	23.2
企業用地造成事業	12億 4,763	8,559	6.9	1億 9,322	15.5
公共用地対策事業	2億 5,080	5億 1,402	205.0	1,401	5.6
三谷町財産区	3,750	4,202	112.1	207	5.5
西浦町財産区	1,310	1,205	92.0	93	7.1

市債の状況

(単位：万円)	
会計名	借入残高
一 般 (うち臨時財政対策債)	208億 7,472 (131億 7,537)
土地区画整理	33億 2,277
企業用地造成	5億 7,832
水 道	2億 908
下 水 道	71億 1,116
病 院	49億 4,364
モーターボート	18億 3,304
合 計	388億 7,273

企業会計

(単位：万円・%)							
会計名	収入予算現額	収入執行済額	執行率	支出予算現額	支出執行済額	執行率	
水 道	収益的	20億 1,320	8億 226	39.8	18億 4,650	5億 1,421	27.8
	資本的	8億 6,773	4,699	5.4	16億 8,731	2億 6,137	15.5
下 水 道	収益的	24億 5,580	11億 4,407	46.6	24億 930	2億 8,968	12.0
	資本的	20億 7,854	9,351	4.5	28億 6,998	5億 1,466	17.9
病 院	収益的	91億 4,370	43億 3,759	47.4	92億 6,220	38億 5,623	41.6
	資本的	14億 8,710	5億 82	33.7	19億 7,660	7億 9,682	40.3
モーターボート	収益的	1,160億 9,020	520億 6,388	44.8	1,133億 2,667	474億 3,233	41.9
	資本的	0	0	—	15億 9,830	12億 1,378	75.9

市の財産

土 地	2,808,107㎡
建 物	297,513㎡
有価証券	1億 5,535万円
基 金	121億 8,012万円

市民相談

お気軽にご相談ください。相談無料、秘密厳守です。
※各日とも正午～午後1時は除く

内容	とき	ところ
よろず相談 ・人権 ・行政 ・困りごと ・いじめ など	1月13・20・27日 2月3日	午前10時～午後4時
弁護士による法律相談 予約制 ()内は予約開始日 予約受付は午前8時30分～	1月20日(1月12日)	午後1時～4時
	1月27日(1月18日)	
	2月3日(1月25日)	
	2月10日(2月1日)	
弁護士による法律相談 予約制 ()内は予約開始日 予約受付は午前8時30分～	1月22日(1月12日)	午後1時～4時
	2月12日(2月1日)	
家庭・児童の養育相談	月～金	午前9時30分～午後5時
年金相談 予約制	1月7・14・21・28日	午前9時30分～午後3時
消費生活相談 ・悪質商法 ・多重債務 ・消費者契約トラブル	月～金	午前9時～午後4時30分 (休憩なし)
労働相談 予約制 ・職場でのハラスメントなど悩み事全般 予約は前日の正午まで	1月13日	午後1時～4時
創業者相談 予約制 予約は2日前まで	1月14・28日	午後2時～4時
若者就労相談 (15～49歳)	月～土	午前11時～午後7時
子ども・若者相談 ・不登校 ・ひきこもりなど (おおむね40歳まで)	月～金	午前9時～午後4時
母子家庭などの相談	月～金	午前9時～午後5時
測量・土地境界相談 予約制 予約は前日の正午まで	1月8日	午後1時～4時
子育て相談	月～金	午前8時30分～午後5時
子どもの発達相談	月～金	午前8時30分～午後5時
虐待の通報 虐待などに関する相談や通報は…		
18歳未満の子ども (障がい児を含む)	子育て支援課 ☎66-1108 家庭児童相談室 ☎66-1213 児童相談所全国共通ダイヤル ☎189 (24時間対応)	
18～64歳の障がい者	福祉課 ☎66-1106 FAX66-3130 障がい者虐待防止センター ☎68-3612 (夜間・休日) ☎66-1111 FAX66-1207	
65歳以上の高齢者	長寿課 ☎66-1105 FAX66-3130 地域包括支援センター 塩津 ☎56-7125 東部 ☎59-6790 中央 ☎69-6674 みらいあ ☎66-0800 西部 ☎58-1136	



冬の新型コロナ対策

新型コロナウイルス感染症の感染拡大は未だ収束しておらず、これから先インフルエンザが流行することから、同時流行による発熱者の増加が心配です。冬は気温が下がることからウイルスが感染しやすくなるとともに、寒さのため窓を開けての換気がしづらくなることから家庭内での感染リスクが高まることが懸念されています。今回は、この冬特に気をつけたい感染予防について紹介します。



マスク



手洗い 消毒



目・鼻をさわらない



うがい



人混みをさける

あなたはできてる？ コロナに負けない感染対策

① 基本的な予防を徹底しましょう

マスク・手洗い・3密を避けることが基本です。外出時はマスクをして、小まめに手洗いや消毒をしましょう。ウイルスは目・鼻・口から体に入りますので、顔を触る前に手をきれいにしましょう。食事や会話などを行う際は、密集・密接・密閉状態を避けるため、寒い季節ではありますが換気を続けましょう。

② マスクなしの会話と飲食に注意！

マスクなしでの会話・大人数や長時間の飲食・飲酒しながらの会話などで感染しやすいといわれています。食事は少人数で静かに行い、会話をするときはマスクをつけ、大声を控え感染リスクを下げましょう。

③ 体調が悪いときは休みましょう

重症化させない・人に移さないためには、体調の変化に小まめに気づくことが大切です。新型コロナウイルス感染症は、症状が出てから約1週間の人への感染力はなくなるといわれています。熱・咳・喉の痛み・だるさなどの体調不良を感じるときは、外出・出勤・通学を避けて自宅ですやすまししましょう。



感染症専門医に聞きました

11月以降、全国的にそしてこの愛知県でも新型コロナウイルス感染症がまた流行し始めました。この感染症は軽い風邪のような症状で始まり、軽い症状でおさまる方が多いですが、重症になって亡くなる方もいます。

特に60歳以上の高齢者、基礎疾患のある方は重症になりやすく、高齢になるほど亡くなる方の割合が高くなります。この感染症は、風邪やインフルエンザと同じではありません。侮れない感染症ですので、自分と家族、そして周りの人のために、この地域の感染が広がらないように、皆様のご協力をお願いします。



医療法人 メファ仁愛会
マイファミリークリニック蒲郡
医師 中山久仁子



④ 体力をつけましょう

外出の機会が減り、閉じこもり気味になっている方は、体力が低下しているかもしれません。密を避けたウォーキングや体操などで体を動かし、バランスの良い食事を食べて基礎体力を整えましょう。

⑤ 病気のコントロールを続けましょう

持病がある方は通院を継続して、病気を悪化させないようにしましょう。

新型コロナウイルス感染症の重症化のリスクにある病気も、通院して病気をきちんと治療していればリスクが低くなります。

また、予防接種は大切な予防です。インフルエンザや肺炎球菌ワクチン、小児の定期接種を受けて、新型コロナウイルス感染症以外の感染症もきちんと予防しましょう。

.....

皆さんへのお願い

新型コロナウイルス感染症の流行に伴い、感染者に対する心ない誹謗中傷や、医療従事者などに対する理不尽な差別・偏見が社会問題になっています。不当な差別や偏見はやめましょう。心からお願ひ申し上げます。



もしも感染が疑われたら…

・発熱などの症状があるときは、周りに感染を広げないため、学校・仕事・娯楽など外出は行わないでください。

・発熱してかかりつけ医に受診する際は、医療機関での感染拡大を防ぐため、事前に電話してから受診をしてください。かかりつけ医がない時は、電話で受診相談センター（豊川保健所内 ☎86-3177(365日24時間受付)）または健康推進課（☎67-1151(平日午前8時30分～午後5時15分)）へ。

市では市内の医療機関と連携し、院内感染防止対策を講じた上で発熱者に対する相談や診療、検査を実施する医療提供体制の確保の整備に努めています。病院に行く際は、各々でも感染対策を行うことを心がけてください。

1

健康カレンダー



名称	とき	対象	ところ
予約制 血糖コントロール塾7.0会	19日 19日 午後1時30分～3時	HbA1c7%前後の方	保健医療センター
予約制 健康・栄養・歯科相談	22日 午前9時～正午	保健師・管理栄養士・歯科衛生士による相談を希望する方	保健医療センター
予約制 精神科医師による相談	2月9日 午後1時30分～3時30分	精神科や心療内科に通院していないが心の健康が心配な方、その家族	豊川保健所蒲部分室

名称	とき	集合場所	内容
みんなで楽しく無理なく三谷歩こう会	11日 午前9時 (雨天中止)	若宮公園時計塔前	季節を楽しむ海沿いコース
形原西浦の名所をめぐるウォーキング会	30日 午前9時30分 (雨天中止)	西浦公民館	西浦園地コース

※申し込み不要。

1

子育てカレンダー



ところ 保健医療センター 持ち物 母子手帳

教室・相談	とき	受付時間	対象	問合先
予約制 ママ教室	12日 午前9時20分～30分	午前9時20分～30分	妊婦さん	健康推進課 ☎ 67-1151
もぐもぐ教室(離乳食前期)	21日 午前9時50分～10時	午前9時50分～10時	5～6カ月児	
カミカミ教室(離乳食後期)	13日 午前9時50分～10時	午前9時50分～10時	9～10カ月児	
予約制 母乳相談	13日 10時～12時	①午前10時～ ②午後2時～	妊産婦	子育て世代包括支援センター ☎ 56-2305

- 母子手帳の交付と妊婦相談は、妊娠届出書を持って子育て世代包括支援センターへ。
- 4カ月・1歳8カ月・3歳児健康診査、1歳児教室、はじめての歯科・2歳児歯科健診は対象の方に個別通知します。

健康食生活実践塾(高血圧予防編)

高血圧予防のためには減塩がポイント！減塩のコツを具体的にお伝えします。

とき 1月16日 午前10時～11時30分

ところ 保健医療センター

対象 市内在住・在勤の方

定員 20人(定員を超えた場合は抽選) 参加費 無料

内容 講話「高血圧予防について」・「美味しく減塩するためのコツ」、体験「食育SATシステムにて、塩分摂取の傾向をチェックしてみよう」

持ち物 筆記用具・マスク・みそ汁の塩分測定を希望の方は汁のみ50cc

申し込み 1月6日 電話、ファクス、メールで氏名・生年月日・電話番号・健康食生活実践塾希望を記入し健康推進課(FAX 67-9101 ☎ hoken@city.gamagori.lg.jp) へ。

健康推進課 ☎ 67-1151

献血にご協力ください

とき 1月5日 午前9時30分～11時30分
午後1時～4時

ところ 市役所1階ロビー

対象 17～69歳の方

持ち物 本人確認できるもの(運転免許証など)

同時開催

骨髄バンクドナー登録者募集

とき 午前10時～11時15分
午後0時30分～3時30分

健康推進課 ☎ 67-1151



在宅医などへのお問い合わせ 在宅当番医 ☎ 67-2828 / 休日急病診療所 ☎ 67-2555

休日歯科・障がい者歯科診療所 ☎ 69-8020

大人のための考古学入門講座

難しそうな考古学をやさしく解説します。遺構って何？
遺物とは？市内の発掘事例を基に、考古学の基本からお話します。

- とき** 1月30日(日) 午後1時30分～2時30分
- ところ** 研修室
- 対象** 中学生以上
- 定員** 20人 **参加費** 無料
- 申し込み** 1月22日(金)までに直接、電話、メールで、住所・氏名・電話番号を博物館(✉ museum@city.gamagori.lg.jp)へ。



どにやどにや凧を作るう！

簡単に作れて弱い風でもよく揚がる凧を作ります。

- とき** 1月16日(日)・17日(日)
- ところ** 1階ロビー
- 持ち物** タコ糸(すぐに揚げたい場合)
- 参加費** 無料 ※申し込み不要



館長の
わんこいんじゅ



小林龍二

アシカたちを毎日世話していると相手の都合や考え、思いがある、ということ強く学べます。アシカたちは犬ほど従順ではなく嫌なことははっきりしていて、かといって猫ほど自由な性格でもありません。新技のトレーニングや最高のアシカショーをするためにはアシカの気持ちとこちら側の気持ちを合わせないとうまくいかず、その関係性からこちらが学ばされることが多いです。

アシカたちも嫌な状況にならぬようにこちらの考えを読もうと一生懸命のようです。同じものを見ていても、こちらから見たら丸でもアシカから見たら三角で、分かり合えないなんてことになるトラブルが起きます。そうならないために日々の観察や愛情を持った付き合いや相手の気持ちに立つことが大事です。しかしついつい自分の立場だけで考えて



しまいがちです。立場が上のものが押さえつけるだけでは弱いものは我慢できずに噛みつきまます。我慢してただけあって弱者のその反発力はとても大きく、長ぐつを突き破り血が出て病院に行くレベルで噛んでくるので、面倒かつやっかいです。

こういったことが人間関係にも役立つアシカから教えてもらえます。相手の気持ちや立場にたって考え、最良の道を選べればトラブルはなくなります。難しいですけど大切です。

いのち
生命の海から

小長谷 遥香

オンラインで科学館

科学館では、新型コロナウイルス感染症対策のため長らく中止していたイベントを、9月から再開しました。再開と同時に、手探りしつつイベントについての新しい試みを始めています。

11月14日に実施した科学教室では、電子顕微鏡でいろいろなものを観察している様子を撮影し、参加者にはその映像をインターネットを通して配信しました。今までは、講師を務める私たちは参加者の皆さんと同じ空間にいたので、観察するものの手触りなどをその場で確認ができました。ですが、オンラインでは残念ながら、その場の空気を共有することができません。そこで今回は、おうちでも用意しやすいものを観察し、それぞれの家庭で素材を確認して



電子顕微鏡で見ると…?



フッキー



せんべい

もらったり、ウェブカメラを使い双方向で意見を交換したりして、一方的な配信にならないよう工夫をしました。やはり、相手の顔が見えるとホッとします。

またYouTubeでは、工作や科学の話、過去のオンラインイベントの様子などの録画も公開しています。科学館に来ることができなくても、少しでも科学館を感じてもらえれば…。ぜひ見てくださいね！

オンラインでの取り組みはまだ始まったばかり。当館は地球の歴史と生命の進化をテーマにしていますが、中の人も新しい環境に向けて、進化(?)の真っ最中です。

1月 イベントカレンダー

ショー

ワークショップ

おはなし

各イベントの時間・定員・申込方法などは科学館ホームページで確認してください。

31 平出さん・中村さんのマジックショー

30 空を舞う「ずぼんぼ」

24 小学校中学年向けかがく教室
勾玉まがたまをつくる

おはなしライブ

23 造花でハーバリウム作り

21 一般科学講座
大人の理科授業 ユーリカ③

17 小学校低学年向けかがく工作室
ドリトル先生の科学
紙粘土で作る「オシッコサレツ」

16 ミニコンサートで楽しむ朗読の世界

11 プラ板でふんわりアート

10 小学校高学年向け理科実験室
ファラデー「ロウソクの科学」

9 レッツ！エンジョイ★サイエンス

看板コンクール作品募集

科学館正面の円形看板に掲示する作品を募集します。特選作品はパネル化し、1年間看板として掲示します。

テーマ 古代の海と生命

対象 小学生 (1人1点)

作品
・四つ切画用紙 (横描き)
・標語などの文字がないこと
・応募者のオリジナルで未発表のもの

提出方法 1月7日(金)～31日(日)に直接または郵送で、作品を生命の海科学館(〒443-0034 港町17-17)へ。
※受賞者発表は2月末予定

ID 0203722



生命の海科学館臨時休館 1月13日(水)～2月28日(日)

工事のため展示室を閉鎖します。臨時休館中は予約制でイベントを行います。

本の質問箱 “文字の大きい本” あります

?

この頃、小さな字が読みにくくて。
本は読みたいけど…。



普通の本



大活字本

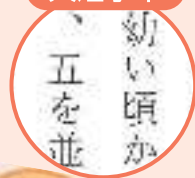

それなら、「大活字本」はいかがでしょう。
文字を大きくし、行間も読みやすく調整された本です。
ジャンルは小説、エッセイ、歴史などいろいろあります。



人気の大活字本を紹介します



『人生は70歳からが
一番面白い』

弘兼憲史/著
SBクリエイティブ
人生は夕方からもっと楽しくなる。
70歳の漫画家が、最期まで上機嫌に
人生を歩むためのヒントを紹介。

1番人気

『持たない暮らし』下重暁子/著
『悔いのない人生』齋藤孝/著
『蒼天見ゆ』上・下 葉室麟/著
他にもまだまだあります！



市民体育センター

☎ 69-3241

今月のおすすめ

●エアロビクス

リズムに合わせた有酸素運動で体力アップ！
と き 2月1・8・15・22日回
午後1時45分～2時45分

●健康太極拳

緩やかな動作と呼吸で、体力に自信のない方
でも始められます。
と き 2月2・9・16日回
入門クラス 午前9時30分～10時30分
初級クラス 午前10時40分～11時40分

●ルーシーダットン

タイ式ヨガと呼ばれる自己整体法で体の調子を整えます。
と き 2月5・12・19日回
午前9時30分～10時30分
午前10時45分～11時45分

●硬式テニス無料体験

経験豊富なコーチが初心者の方でも丁寧に指導します。
と き 2月14日回
小学1～3年 午前9時～10時10分
小学4～6年 午前10時20分～11時30分
18～65歳 午後7時30分～9時
ところ 金平テニスコート
★ラケット無料貸し出しあり

その他の講座は

▼市ホームページ

市民体育センター

🔍 検索

お知らせ

Information

ID 記事ID 市ホームページで検索できます。

スマホインスタグラム講座

生涯学習課 ☎ 66-1167

と き 2月20・27日 全2回
午後1時30分～4時30分
ところ 市民会館大会議室
対 象 市内在住・在勤のスマホを持っている方
定 員 10人
受講料 2,500円
持ち物 スマホ(アプリを入れるID・パスワード必要)・充電器
申し込み 1月24日回までに電話、ファクス、はがき、インターネットで住所・氏名・年齢・電話番号を生涯学習課(〒443-0034 港町17-17FAX66-1199)へ。

初心者向け

おうちで絵本を楽しもう

図書館 ☎ 69-3706

おうち時間に子どもや孫と絵本を読むコツや楽しみ方をお話します。おすすめの本の紹介もします。
と き 2月3日 日
午前10時～11時30分
ところ 保健医療センター講座室
対 象 どなたでも
定 員 15人(子ども同伴可)
参加費 無料
申し込み 1月16日 日～30日 日
直接または電話で図書館へ。



タガログ語会話教室

協働まちづくり課 ☎ 66-1179

ID 0235656

タガログ語を学んでフィリピンの方と会話をしてみませんか。

と き 1月23日～2月13日
毎週土曜日 全4回
午前10時～11時
ところ 生きがいセンター201 学習室

対 象 中学生以上の方

定 員 20人

受講料 2,000円

持ち物 筆記用具

申し込み 1月13日 日回までに電話またはメールで、住所・氏名・電話番号を国際交流協会事務局(協働まちづくり課内)kyodo@city.gamagori.lg.jp)へ。

男女共同参画サテライトセミナー メンタリング・メンター制度講座

協働まちづくり課 ☎ 66-1179

ID 0235656

職場などでの信頼関係をつくるコミュニケーションの仕組みを、オンライン(Zoom)でわかりやすく学べます。

と き 1月21日 日
午後2時～4時

対 象 県内在住・在勤の方

定 員 30人

申し込み 1月14日 日回までに協働まちづくり課ホームページから電子申請、またはファクス・メールで申込書(協働まちづくり課、市ホームページにあります)を協働まちづくり課(FAX66-1184)kyodo@city.gamagori.lg.jp)へ。



公民館講座

苔テラリウム教室

生涯学習課 ☎ 66-1167

自分だけの小さな緑の世界を作りましょう。

と き 2月6日 日
・午前10時～正午
・午後1時～3時

ところ 西浦公民館

対 象 市内在住・在勤の方

定 員 各10人

受講料 1,800円

持ち物 持ち帰り用の紙袋

申し込み 1月12日 日～2月3日 日
日回に直接または電話で、西浦公民館 ☎ 57-2398)へ。



相続・贈与

争族にならないための
生前対策にも応じます

初回相談無料

加藤智税理士事務所

お気軽にご相談下さい TEL.0533-68-7160

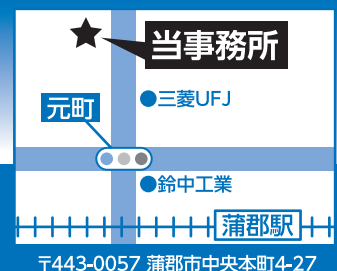

加藤智税理士

検索!

ファミリーコンサート

子育て支援課 ☎ 66-1107

生の楽器の音や歌声を聴いたり、親子でリズムにのって体を動かしたりする楽しいコンサートです。

とき 2月6日(日)
午前10時30分～11時30分

ところ 市民会館東ホール

出演 市吹奏楽団、西尾舞衣子(ソプラノ)

対象 市内在住の未就園児とその家族

定員 40組

参加費 無料

申し込み 2月5日(金)までに直接または電話で西部子育て支援センター(☎57-8066)へ。



ボートレーサー募集

ボートレース事業部事業課 ☎ 67-6606

募集期間 1月4日(日)～3月12日(金)

資格 平成3年10月2日～18年4月1日生まれで、入所日に中学校を卒業し、選手養成訓練を行うのに支障のない方

※ほかに身長、体重、視力、弁色力など条件あり。

問合先 日本モーターボート競走会 蒲郡支部(☎68-2530)

ボートレーサー

検索



まちづくりびと賀詞交歓会

協働まちづくり課 ☎ 66-1179

まちづくりについて、オンライン(Zoom)で情報交換しませんか。

とき 1月16日(日) 午後2時～
対象 まちづくりに尽力しているまたは興味のある方

定員 20人

申し込み・問合先 1月14日(金)までに直接がまごおり市民まちづくりセンター(勤労福祉会館内☎69-5380)へ。

東三河日本語スピーチコンテスト

協働まちづくり課 ☎ 66-1179

東三河5市在住の外国人の方が、日本での生活や日頃感じていることを日本語で発表します。蒲郡市から5人が出場します。

とき 1月24日(日)
午後1時～

ところ 穂の国とよはし芸術劇場 PLAT アートスペース

ぱしふいっくびいなす寄港

土木港湾課 ☎ 66-1152

ID 20210202

約3年ぶりに寄港するクルーズ船「ぱしふいっくびいなす」を岸壁から見学しませんか。

とき 2月2日(日)
入港 午前8時
出港 午後7時

ところ 蒲郡ふ頭9号岸壁
★駐車場あり



おいしく学ぼう! 親子魚料理教室

農林水産課 ☎ 66-1126

ID 0234525

地魚を使った魚料理とデザートを作ります。

とき 2月6日(日)・11日(日)
午前10時～午後1時

ところ 三谷公民館

対象 市内小学4～6年生とその保護者

定員 各4組(定員を超えた場合は抽選)

受講料 1,000円

持ち物 エプロン、三角巾、布巾、飲み物、マスク

申し込み 1月25日(金)までに直接、電話、ファクス、郵送、メールで、参加者の住所・氏名・年齢・電話番号・食物アレルギーの有無を農林水産課(☎443-8601 FAX66-1188 ☒norin@city.gamagori.lg.jp)へ。



老人クラブ映画鑑賞会

寿楽荘 ☎ 59-7411

長寿課

とき 2月1・8日(日)
午前10時30分～午後2時30分

ところ 寿楽荘

内容 嵐を呼ぶ男、どら平太

対象 市内在住の60歳以上の方

定員 各36人

参加費 無料

申し込み 1月22日(金)までに電話で老人クラブ事務局(寿楽荘内)へ。

老人クラブ新規加入者募集

カラオケやスポーツなど趣味に合った活動を通して、仲間を見つけませんか。

丸七住宅はお客様の『ありがとう』を頂くために、これから始まる新生活をサポートさせて頂いております。

売買・賃貸 まずはお気軽にご相談ください!

不動産のことなら丸七住宅へ



住まいの
情報館

丸七住宅株式会社 丸七住宅 検索
幸田店 ☎ 0120-07-1644
蒲郡店 ☎ 0120-07-1645

mini mini ミニミニFC蒲郡店
☎ 0120-07-1642 蒲郡 賃貸 検索



パブリックコメント募集

子育て支援課 ☎ 66-1107
教育委員会庶務課 ☎ 66-1166
生涯学習課 ☎ 66-1167

①公立保育園のあり方について (保育園ランドデザイン)

ID 0236044

将来を見据えた保育園のあり方・考え方を整理し、今後の保育ニーズに対応するために策定するものです。

募集期間 1月5日(木)～2月3日(木)

②小中学校規模適正化方針

ID 0236043

小中学校の規模に関する考え方を示すとともに、教育環境の維持・向上の方策を定めます。

募集期間 1月13日(木)～2月11日(水)

③公民館のあり方について (公民館ランドデザイン)

ID 0236364

公民館の将来を見据えたあり方・考え方を整理します。

募集期間 1月13日(木)～2月11日(水)

【共通事項】

閲覧場所 各担当課窓口、情報公開コーナー(市役所4階)、公民館、市ホームページ

提出方法 直接、ファクス、メールで意見・住所・氏名・電話番号を各担当課へ。

①子育て支援課 (FAX66-1187) ☎
☒kosodate@city.gamagori.lg.jp

②教育委員会庶務課 (FAX66-1184) ☎
☒shomu@city.gamagori.lg.jp

③生涯学習課 (FAX66-1199) ☎
☒shougai@city.gamagori.lg.jp



会計年度任用職員 児童クラブ支援員・補助員登録者募集

教育委員会庶務課 ☎ 66-1166
ID 0236143

児童クラブでの小学生の生活指導・見守り、清掃などを行います。

資格

- ・支援員 保育士証または幼稚園・学校教諭免許状を有する方
- ・補助員 子どもの預かりに熱意のある方(資格不問)

勤務時間

- ・平日 放課後～午後7時
- ・土曜日、夏休みなどの長期休業 午前7時30分～午後7時(交代勤務)

※夏休みのみの勤務も可

賃金

- ・支援員 1時間 1,201円
- ・補助員 1時間 951円

申し込み 登録用紙(庶務課にあります)・資格証などの写しを持って、直接庶務課へ。

会計年度任用職員 英語指導助手(ALT)外国人募集

学校教育課 ☎ 66-1165

市内の小中学校で英語を教える手助けをします。

募集人員 若干名

対象

- ・英語を母語とし、文書力・文法力が優れている方
- ・母国で大学の学士号、修士号を取得し、また、それに相当する学識を有すると認められる方
- ・日本の教育や英語教育に関心があり、児童・生徒とともに学ぶ意欲のある方
- ・自らの日本語の習得にも意欲的に取り組める方

勤務時間 1日6時間程度・1年間

面接日 2月1日(日)

申し込み 1月6日(木)～21日(木)に自筆の履歴書を持って、直接学校教育課へ。

会計年度任用職員 パート保育士募集

子育て支援課 ☎ 66-1107
ID 20201104

公立保育園で働きませんか。

資格 保育士資格のある方(年齢不問)

勤務時間 平日午前7時30分～午後7時15分の2～7時間程度

申し込み 直接または電話で、子育て支援課へ。



ギズボーン フォトコンテスト作品募集

土木港湾課 ☎ 66-1152
ID 2021010331

蒲郡港と姉妹港提携しているニュージーランドのギズボーン港で展示する蒲郡の風景などの写真を募集します。

資格 市内在住・在勤・在学の方
作品 蒲郡を広く紹介するもので、平成31年1月1日以降に撮影した未発表の写真。カラー・白黒の四つ切りまたはA4(ワイド不可)で1人2点まで。

入賞 特選1人、準特選2人、入選7人(1次審査を通過した30点をギズボーンで展示します)

申し込み 3月31日(木) (必着)までに直接または郵送で、応募票(土木港湾課、公民館、市ホームページにあります)を土木港湾課(〒443-8601)へ。

発表 令和4年3月頃



相続 遺言 贈与

お気軽にご相談ください
初回のご相談は、無料です。
預貯金・株式・不動産などの資産承継

 **太田哲也司法書士事務所**

愛知県司法書士会所属・愛知県行政書士会所属

出張相談、土日相談も
お受けしています! 要予約

TEL.0533-67-8190

蒲郡市三谷町八舗120(三谷水産高校から東へ約300m)

ota-samurai.com



認知症等個人賠償責任保険加入者募集

長寿課 ☎ 66-1105

☎ 0201364

認知症などによる^{はいかい}徘徊で発生した事故（鉄道事故など）に備えた保険への加入者を募集します。

対象 認知症による徘徊などの恐れのある市内在住の方

※施設入所者は除く。また、症状により対象外となる場合があります。

内容 対象の方が日常生活における偶発的な事故で他人にけがをさせたり、財物を壊したりして法律上の損害賠償責任を負った場合に1億円を限度に補償。

加入料 無料

申し込み 介護保険証、認知症の診断書、障害者手帳（認知症による障がいに限る）のうちいずれかを持って、直接長寿課へ。

指定管理者選定委員会委員募集

行政課 ☎ 66-1155

☎ 0193003

市の指定管理者を選定する委員を募集します。

募集人員 2人

応募資格 満20歳以上で市内に引き続き1年以上居住していて、平日開催の委員会に参加できる方

任期 4月1日～令和5年3月31日

報酬 なし

申し込み 1月29日迄までに応募用紙（行政課、市ホームページにあります）を直接行政課へ。

文化・スポーツリーダー登録者募集

生涯学習課 ☎ 66-1167

スポーツや講座の講師として市民の皆さんに指導・披露するボランティアの方を募集します。

登録種目 スポーツ部門、趣味・実技・文化部門

※営利目的、特定の政党や宗教などに関連すると判断されるものは登録できません。

申し込み 直接または電話で生涯学習課へ。

観光交流コンシェルジュ検定

観光商工課 ☎ 66-1120

●観光交流おもてなしコンシェルジュ検定

受検方法 インターネット

受検日 1月23日(木)～25日(土)

対象 どなたでも

定員 100人

受検料 1,000円

合格特典 認定グッズ、市内施設の優待券など

●観光キッズコンシェルジュ検定

受検方法 メールなどで回答提出

回答締切 1月25日(月)

対象 小学生以下の方（おおむね高学年を対象）

定員 30人

受検料 300円

合格特典 認定グッズ、竹島水族館特別セット

【共通事項】

申し込み 1月20日(木)までに、直接、ファクス、郵送、メール、インターネットで、申込書（観光商工課、市観光協会にあります）・受検料を、市観光協会（〒443-0043元町1-3 ☎ 68-2526 FAX68-3871 ✉ omotenashi@gamagori.jp）へ。

※インターネットの使えない方は市観光協会に相談してください。

市営住宅入居者募集

☎ 0162031

建築住宅課 ☎ 66-1132

申し込み 1月25日(木)～29日(日)に、直接建築住宅課へ。

申込資格 申込日において次の全ての要件に該当している方

- ・同居する親族または婚約者がいる※①②④は単身入居可
- ・世帯収入が収入基準に適合している
- ・持ち家がない

- ・市町村民税を滞納していない

- ・入居世帯員が暴力団員でない

※②④は65歳以上の単身世帯、65歳以上の高齢者夫婦世帯、65歳以上の親族からなる2人世帯(同居者はどちらも60歳以上)のいずれかが対象です。④は加えて市内に1年以上居住していること。

公開抽選

とき 2月2日(日) 午前9時30分～

ところ 市役所304会議室

入居指定日 3月1日(日)

	名称	所在地	戸数	間取	駐車場	建設年度	家賃
①	大塚住宅	大塚町大門 10-1	3	3K	—	昭和48年	12,400～24,300円
②	大塚住宅	大塚町大門 10-3	2	2DK	—	昭和49年	12,600～24,800円
③	丸山住宅	大塚町丸山 60	2	3DK	1台	平成9年	27,200～53,500円
④	丸山住宅	大塚町丸山 60	1	2DK	1台	平成9年	18,800～37,000円
⑤	白山住宅	豊岡町白山 48-14	2	3DK	1台	平成6年	26,100～51,200円
⑥	北浜住宅	形原町北浜9	2	3DK	1台	昭和57年	19,800～38,800円



20歳になったら国民年金

保険年金課 ☎ 66-1101

ID 0181625

年金は老後に備えるだけでなく、若い方でも「まさか」の時の生活を支える備えになります。

- ・まとめて前払いするとお得です
- ・付加年金で受け取る年金を増やせます
- ・国民年金保険料は社会保険料控除の対象です
- ・学生納付特例・免除・猶予制度があります

蒲南土地区画整理事業 換地計画案縦覧

区画整理課 ☎ 66-1147

と き 1月13日(火)～26日(火)
午前9時～午後5時
(予約制・田回可)

ところ 市役所 304 会議室

その他 当該事業に関係のある土地などの権利を有し、計画に意見のある方は、縦覧期間内に意見書を市に提出できます。

令和3年度インフルエンザ予防接種・ がん検診の自己負担金免除

健康推進課 ☎ 67-1151

市民税非課税世帯の方はインフルエンザ予防接種・がん検診の自己負担金が免除されます。対象になると思われる方は1月29日(火)までに令和元年の所得申告を税務課にしてください。

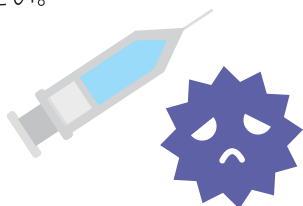

豊川流域下水道 マンホール合格お守り配布

下水道課 ☎ 66-1140

「丸い、落ちない、滑らない」下水道マンホール蓋の特徴を活かし、受験合格祈願のお守り缶マグネットを配布します。

と き 1月12日(火)～なくなり次第終了

ところ 下水道課

対象 受験生(代理可、年齢不問)

配布個数 100個(1人1個)



愛知県特定最低賃金改定

観光商工課 ☎ 66-1119

ID 0201261

県内4業種特定最低賃金が12月16日に改定されました。

- 製鉄業、製鋼・製鋼圧延業、鋼材製造業 976円
- はん用機械器具、生産用機械器具、業務用機械器具製造業 948円
- 輸送用機械器具製造業 957円
- 自動車(新車)小売業 943円

問合せ先 豊橋労働基準監督署 ☎ 0532-54-1192

事業主の方へ 給与支払報告書の提出を 忘れずに

税務課 ☎ 66-1116

給与などの支払いがあった全ての方の報告書を提出してください。

提出期限 2月1日(月)

提出方法 直接または郵送で税務課市民税係(〒443-8601)へ。

令和3年度4月入園 保育園・こども園追加申し込み

子育て支援課 ☎ 66-1107

ID 0125981

申込書配布 1月8日(金)～22日(金)

申し込み 1月29日(火)までに子育て支援課に電話予約の上、申込書(子育て支援課にあります)・必要書類を持って、入園するお子さんと一緒に、直接子育て支援課へ。

その他

- ・入園基準に関する面接を行います。保育を必要とする優先度により入園先を決定し、2月中旬に通知します。
- ・入園は定員に空きのある園に限ります。第1希望でない園への入園決定、または入園できないことがあります。
- ・5月以降の入園を希望する方は子育て支援課に相談してください。



マイナンバーカードの 交付申請書を送付します

市民課 ☎ 66-1109

マイナンバーカード未申請の方に対し、オンライン申請のできるQRコード付き交付申請書を3月までに順次再送付します。

問合せ先 マイナンバー総合フリーダイヤル ☎ 0120-95-0178

※令和2年10月31日時点で75歳以上の方や令和2年中に生まれた方などには、既に申請書が送付されています。

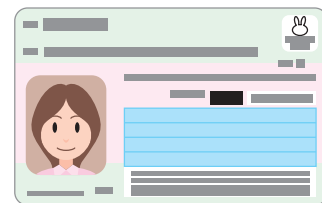

永代供養 宗教自由 後継者不要

墓石のある 愛樹木葬

蒲郡とぼね樹木葬墓地

愛知県蒲郡市 竹谷町玉ノ木57番地

ご家族のお墓として使用できる話題の 永代供養付 樹木葬です。

3霊まで納骨可 1区画 40万円～

4霊まで納骨可 1区画 55万円～

価格に永代供養料・墓地使用料が含まれています。別途墓石代がかかります。
※護持費(管理費):年間2,000円(50年分一括払い50,000円) 生前にお求めの方(寿限):一括払い45,000円
— 供養で未来を創る —

アイエム 愛樹木葬

ご見学希望・お問合せは 愛樹木葬のアイエムお客様相談センターへ

前日までに下記フリーダイヤルでご予約ください。

0120-501-373

株式会社 アイエム
東京都中央区京橋2-8-1 八重洲中央ビル6階
西日本支社:愛知県名古屋市中区金城町2-6-703

愛樹木葬 墓石 葬儀

とぼね斎場前 岬霊園内

50年間 個別供養 好評受付中!

検索

ゴミ減量4コマまんが

出会いも拾える？
530運動

その66



環境清掃課 ☎57-4100

子育てコンシェルジュ出張相談会

子育て支援課 ☎66-1107

子育てに関する悩みや質問などに答えます。

とき 1月15日(土)
午前10時30分～正午
ところ 図書館児童室

認知症家族の交流会

健康推進課 ☎67-1151

認知症の方の介護方法を話し合います。

とき 1月15日(土)
午前10時～11時30分
ところ 市役所北棟集会室
対象 認知症の方を介護している家族
参加費 100円 ※申し込み不要



償却資産の申告をお忘れなく

税務課 ☎66-1114

提出期限 2月1日(日)

事業経営のために使用する機械設備などの償却資産を取得し、引き続き令和3年1月1日現在所有する方は、申告が必要です。

新たに事業を開始した場合は資産の多少に関わらず、申告が必要です。
※新型コロナウイルス感染症による固定資産税などの軽減措置の対象に該当する場合は、別途申請書の提出が必要です。

退職準備セミナー

観光商工課 ☎66-1119

定年後の不安解消! 定年後の年金、健康保険、税金などについて分かりやすく説明します。

とき 1月30日(日)
午前9時30分～正午
ところ 市民会館会議室2
定員 40人
講師 社会保険労務士 鈴木久子
参加費 無料
申し込み 1月22日(土)までに電話で、県労働者福祉協議会東三河支部 (☎0532-64-7777) へ。

市民企画公募 まちづくり事業助成金

協働まちづくり課 ☎66-1179

ID 0150655

市民活動団体などが、自主・自発的に行うまちづくりに役立つ公益的な事業に対して経費を助成します。

●はじめの一步部門
助成額 1～10万円
応募締切 2月4日(日)
●活動ステップアップ部門
助成額 10～100万円
応募締切 2月5日(日)

【共通事項】

助成対象 令和3年度に実施する市(市が事務局を務める団体を含む)の財源による他の補助金などを受けていない事業

応募条件

- ・3人以上で構成され、活動拠点が市内にあり、規約・会則などをもち、年会費を徴収し、会計処理が行われている団体
- ・事前に、がまごおり市民まちづくりセンターにて制度説明を受け、応募内容・書類作成方法について相談を受けること(要予約)
- ・助成金交付が決定した場合、情報交換会と事業完了後報告会に参加すること

決定方法 事前審査を経て、2月28日(日)に面接審査を行います。

申し込み 応募期間内に、申請書(協働まちづくり課・がまごおり市民まちづくりセンター・市ホームページにあります)を持って、直接がまごおり市民まちづくりセンター(勤労福祉会館2階)へ。



		SG	GI	GII	GIII	タイトル一般戦		※発売日程などは変更になる場合があります。																												
		1	2	3	4	5	6	7	8	9	10	11	12	13	14	15	16	17	18	19	20	21	22	23	24	25	26	27	28	29	30	31				
		金	土	日	月	火	水	木	金	土	日	月	火	水	木	金	土	日	月	火	水	木	金	土	日	月	火	水	木	金	土	日				
本場	中日スポーツ新聞新春特別競走決定戦																																			
	常滑																																			
1月	徳山・門門																																			
	常滑																																			
場外	津																																			
	常滑																																			
発売	宮島																																			
	常滑																																			

労働講座

観光商工課 ☎ 66-1119

ID 0181625

と き 1月28日(木)

午後1時30分～4時30分

ところ 東三河総合庁舎2階大会議室

対 象 中小企業事業主、人事労務
担当者、関心のある方

定 員 50人

テーマ

- ・職場でのパワーハラスメント防止
- ・労働紛争解決の実務的問題点

受講料 無料

申し込み・問合せ先 1月18日(月)まで
に郵送またはファクスで申込書(観光商工課、市ホームページにあります)を東三河総局産業労働課(〒440-8515豊橋市八町通5-4 ☎0532-54-2582 FAX0532-54-7239)へ。

スタインウェイを弾こう!

市民会館 ☎ 67-5151

生涯学習課

と き 1月17日(日)

午前9時～午後5時

ところ 市民会館大ホール

対 象 市内在住・在学の中学生以上の方

参加費 1,000円(1区分1時間)

申し込み 1月6日(木)～電話で市民会館へ。

※楽器の持ち込みはできません。



コロナ支援

ひとり親世帯臨時特別給付金

子育て支援課 ☎ 66-1108

ID 0225228

追加給付・公的年金給付等受給者、家計急変者を対象とする基本給付については申請が必要です。まだの方はお急ぎください。

申請期限 2月28日(日)



がまけいちゃんねる24

蒲郡警察署 ☎ 68-0110

新年明けましておめでとうございます。

コロナ禍で未だ先行き不透明な状況下ですが、『明けない夜はない、誰にも等しく陽光昇る朝が来る。』という言葉のとおり、明るいオリンピックイヤーとなることを願います。

昨年、蒲郡警察署は、市民の皆さんには親しみ(?)のあった警察庁舎を52年ぶりに解体し、庁舎の建て替えを行い、新庁舎を開署しました。新生蒲郡警察として、変革をチャンスとするために、署員一丸となって、改善、改革を大きな柱として各種施策に取り組んできました。犯罪発生数は大きく下回り減少しましたが、交通事故発生数を見ますと、大きく減少の一方で、命を落とす重大事故が多発してしまいました。

本年こそは、皆さんが事件事故に巻き込まれないよう、少しでも犯罪や交通事故が少なくなるよう、蒲郡警察署新庁舎に恥じることのないよう、蒲郡市民の安心安全な街作りに奔走して参りますので市民の皆さん方のご協力を、よろしくお願いいたします。

さて、この度「広報がまごおり」の紙面の一部を頂戴し、「がまけいちゃんねる24」として、蒲郡警察署から皆さんに情報をお届けすることとなりました。

このコーナーが蒲郡警察署と蒲郡市民の皆様を結ぶ懸け橋となり、安心安全な街づくりに役立つものとなるよう、努力してまいります。

新庁舎開署に合わせ県警マスケットコートであるコノハけいぶの蒲郡バージョンを作成しました。今後、さまざまな場面に登場します。かわいがってくださいね!



蒲郡警察署長
小池勝孝

授章おめでとうございます



旭日双光章

伴 捷文さん(77歳)
〈西浦町〉

平成15年4月に蒲郡市議会議員に当選され、以来4期16年の長きにわたり在職し、特に平成25、26、30、31年の2年間は議長として議会の円滑な運営に尽力されました。在職中は、市議会において、副議長、総務委員会委員長、議会運営委員会委員長などの要職を歴任し、市の地方自治の進展と住民福祉の向上に多大な貢献をされました。



瑞宝双光章

久野 正三さん(72歳)
〈三谷町〉

昭和41年4月に愛知県警に採用され、以来42年有余の長きにわたり、県民の生命、身体および財産を守るため警察の最前線で活躍されました。在職中は、東京警視庁、愛知県警察交通機動隊、碧南警察署をはじめ県内外各所の勤務を通して治安の維持に献身的に尽力され、その深い知識と洗練された技術をもって後進の指導育成に努めるなど、警察行政の進展に多大な貢献をされました。



瑞宝単光章

杉浦 広治さん(70歳)
〈神ノ郷町〉

昭和44年4月に蒲郡市消防士を拝命され、以来42年の長きにわたり市民の生命、身体および財産を守るため、消防の最前線で活躍されました。在職中は、消防署東部出張所長などを歴任され、警防体制の強化充実と消防技術の向上に尽力される一方、後進の指導育成に努めるなど、消防行政の進展に多大な貢献をされました。

功績者・特別感謝状表彰

(敬称略)

本市の発展に寄与した功績者3人が表彰されました。また、各分野において尽力いただいた4団体に特別感謝状が贈呈されました。

功績者

地方自治

倉橋 義明

稲葉 正吉

保健衛生

石原 克哉

特別感謝状

映画「ゾッキ」

蒲郡プロジェクト

委員会実行委員会

春日桜会

東部地区公共交通協議会

西部地区公共交通協議会



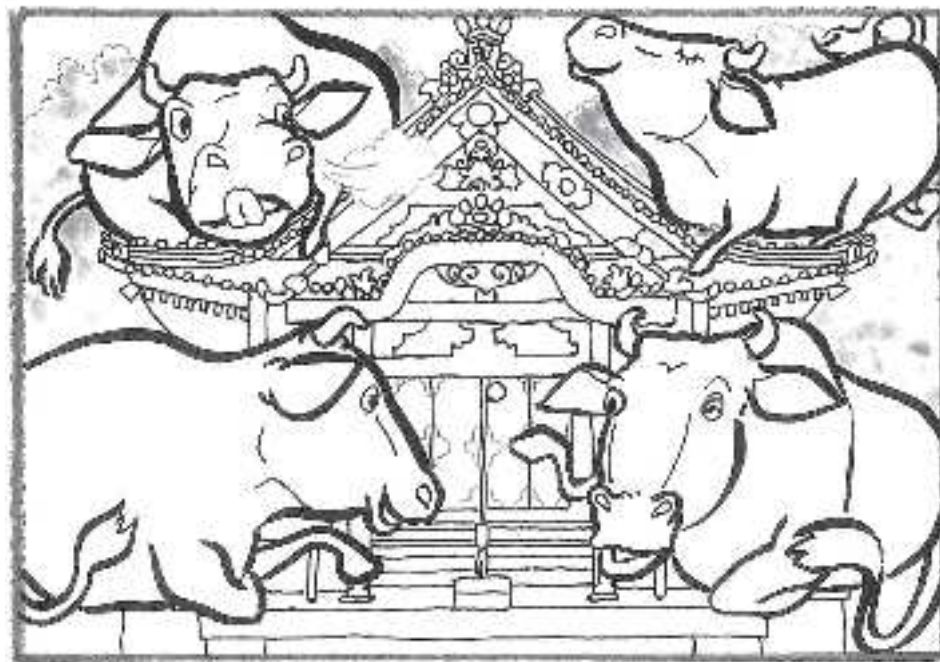
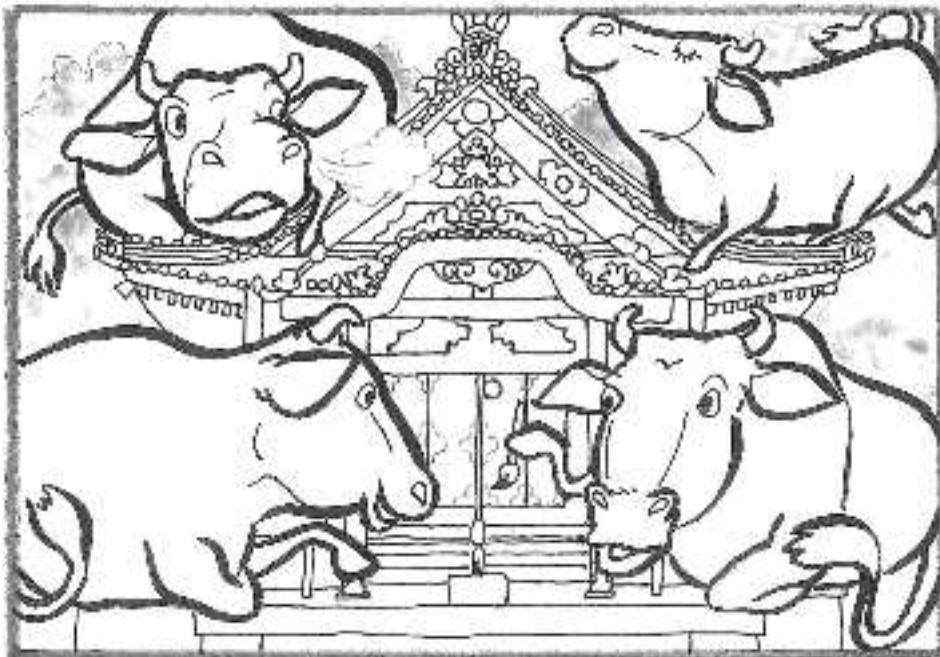

絵を見て、まちがいを10カ所見つけてね。正解者のうち、抽選で5人に図書カードをプレゼントします。



応募方法

はがきまたはファクスに①答え(どちらかの絵に○をつける)②住所③氏名(ふりがな)④年齢⑤電話番号⑥広報紙の感想、ご意見などを書いて秘書広報課(〒443-8601 FAX 66-1192)へ。当選者と答えは、広報がまごおり3月号に掲載します。

締切 1月15日 金

11月号当選者

- 岩瀬 正信 (竹谷町)
 - しまだ あやは (新井町)
 - 鈴木 康介 (三谷北通)
 - 鈴木 悠斗 (竹島町)
 - 高木 典子 (大塚町)
- (50音順・敬称略)



画:とうふねこ座 市川雅子

天満神社の牛たち

草木も眠る丑三つ時、大通りからはちょっと見えないけれど、この天満神社の牛たちはキーンと冷えた空気の中で、背伸びしたり、筆塚の鳥居を見事にくぐった子が字が上手になるように天神さんにお伝えに行ったり、おおくびをしてシッポをなめたり。壱の牛が嬉しそうに言いました。「モーいよいよ今年は私たちの年じゃんねえ♥今年はいいい年にしたいわねえ」

弐の牛が「うん、去年の10月は僕が足の悪い天神さんを乗けて一足早く出発して、出雲大社まで行ってきたけど、神様たちもマスクをしてソーシャルディスタンスをとり手指を洗って消毒をしたよ!コロナや疫病退散!神様たちは人々の幸せを結ぶために会議で頑張ってくれていたから大丈夫、いい年になるよ、モー」

「ありがたいじゃん、天神さん、どうか私たちが愛する人々たちを守ってください、モーモー」と参の牛が言うと、お社の中の2本の太太筆がOKと書きました。

肆の牛が波の中から「オッホん、天神さんこと菅原道真公と、僕ら牛との繋がりじゃが、道真公ご誕生が845年乙午、逝去されたのは903年2月25日丑の日じゃ。道真公は牛をかわいがってくれたそうじゃモー♥逝去された道真公を乗せた車を牛が引き、途中で牛が止まって伏し所が道真公のお墓(太宰府天満宮)になっているのじゃモー」

11月号の答え

七五三のお参り

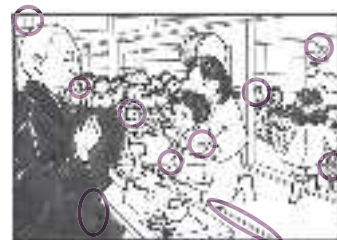

にっぽん丸寄港



11月25日

蒲郡ふ頭11号岸壁に運航再開後、初となるクルーズ船が寄港しました。今回寄港したのは、蒲郡寄港が9年ぶりとなるクルーズ客船にっぽん丸。大きな船の来訪に手を振って迎え、出港の時刻には手筒花火で来客を見送りました。

ふれあい
宅配便 贈



街の話題や出来事を写真で紹介します

露地みかんの季節です

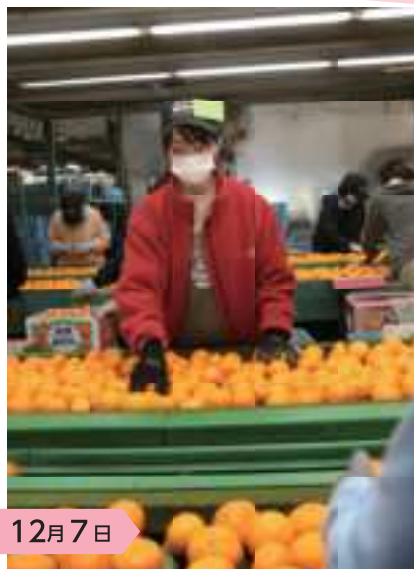

12月7日

露地で育った早生みかんの出荷が、最盛期を迎えました。外観や糖度などの基準を満たした「箱入娘」は、11月下旬から1カ月間の限定出荷です。

いいね! 530人

蒲郡市公式アカウント
いいじゃんがまごおり

▶ e.jan_gamagori

#いいじゃんがまごおりのハッシュタグをつけて投稿しよう!

ハッピーキッズ★フォトスタジオ
HAPPY KIDS
PHOTO STUDIO

令和元年 10月生まれ

形原町

👑 牧野 柊斗くん
しゅうと
満面の笑み☆★
元気にすくすく育ってね!

平成30年 2月生まれ

水竹町

👑 笠原 侑奈ちゃん
ゆな
これからもたくさん
笑顔を見せてね(^ - ^)

平成30年 4月生まれ

平田町

👑 久田 航市くん
こういち
ごはん大好き!
とびきり笑顔です☆



写真大募集!! このコーナーに登場するお子さん(対象:おおむね2歳児以下)を募集します。
掲載を希望する方は、秘書広報課(☎66-1145)または市ホームページ「広報がまごおり」からお申し込みください。

蒲郡市民が主役のドキュメンタリー映画!

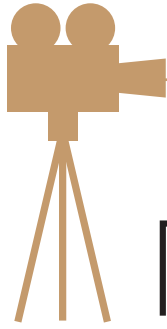

ゾッキの裏側 「裏ゾッキ」公開決定!

令和2年1月、映画「ゾッキ」の制作決定をうけ、ロケ地蒲郡では喜びの声が。「ゾッキが撮影されるんだって!」、そんな話題でみんな持ちきりでした。

平穏な街に突然訪れたゾッキ旋風、超豪華キャスト・スタッフによる一筋縄ではいかない映画制作、映画撮影中のさまざまなハプニング、そして、その裏で映画の誘致に尽力した蒲郡市民たち、そのすべてが、映画の一コマとなった新感覚ドキュメンタリー映画「裏ゾッキ」の全国公開がついに決定!もしかしたら、あなたも出てる…かも?ゾッキは表も裏も見逃せない!



ゾッキプロデューサー 伊藤 主税

街や人の思いには歴史があつて、それは何よりもかけがえのないものだと思っています。映画「ゾッキ」そして、ロケ地である蒲郡市。映画の製作者とこの街の思いと歴史が重なり、1つになる瞬間の「裏側」を映像として残したいと思い、生まれたのがドキュメンタリー映画「裏ゾッキ」です。

街を映画で元気に、街を1つに。蒲郡の小さな願いが映画製作者から近隣地域に広がっていき、奇跡が生まれていっています。この温かい奇跡が愛知、全国、そして世界に広がっていきますように。

春のゾッキ公開まで、3監督を筆頭にチーム一丸となって公開の準備を進めています。皆さんがびっくりするような、また蒲郡を誇れるような仕掛けも用意しています。力を合わせてゾッキ・裏ゾッキを盛り上げていければ幸いです。

ZOKKI INTERVIEW

がまごおりの皆さんはじめまして!ごあいさつが遅れて申し訳ありません。素敵なご縁に恵まれ、裏ゾッキの監督をしている篠原と申します。

すでに街中でカメラを持って走り回る私に出くわした人もいるかもしれません。

裏ゾッキは、蒲郡のディープな日常がたくさん詰まったノンフィクション作品です。皆さんも気づかなかつたような蒲郡の素敵な部分を映像に収め、日本や世界に伝えるのが私の使命だと思っています。

取材は春まで続きます。蒲郡にゾッキが再びやってくる日はどんな日になるのか?物語の結末は、市民の皆さんによって決まります。公開をお楽しみに!!



裏ゾッキ監督 篠原 利恵