# 大塚地区
(1／4)

| | |
|---|---|
| 1 | 2 |
| 3 | 4 |

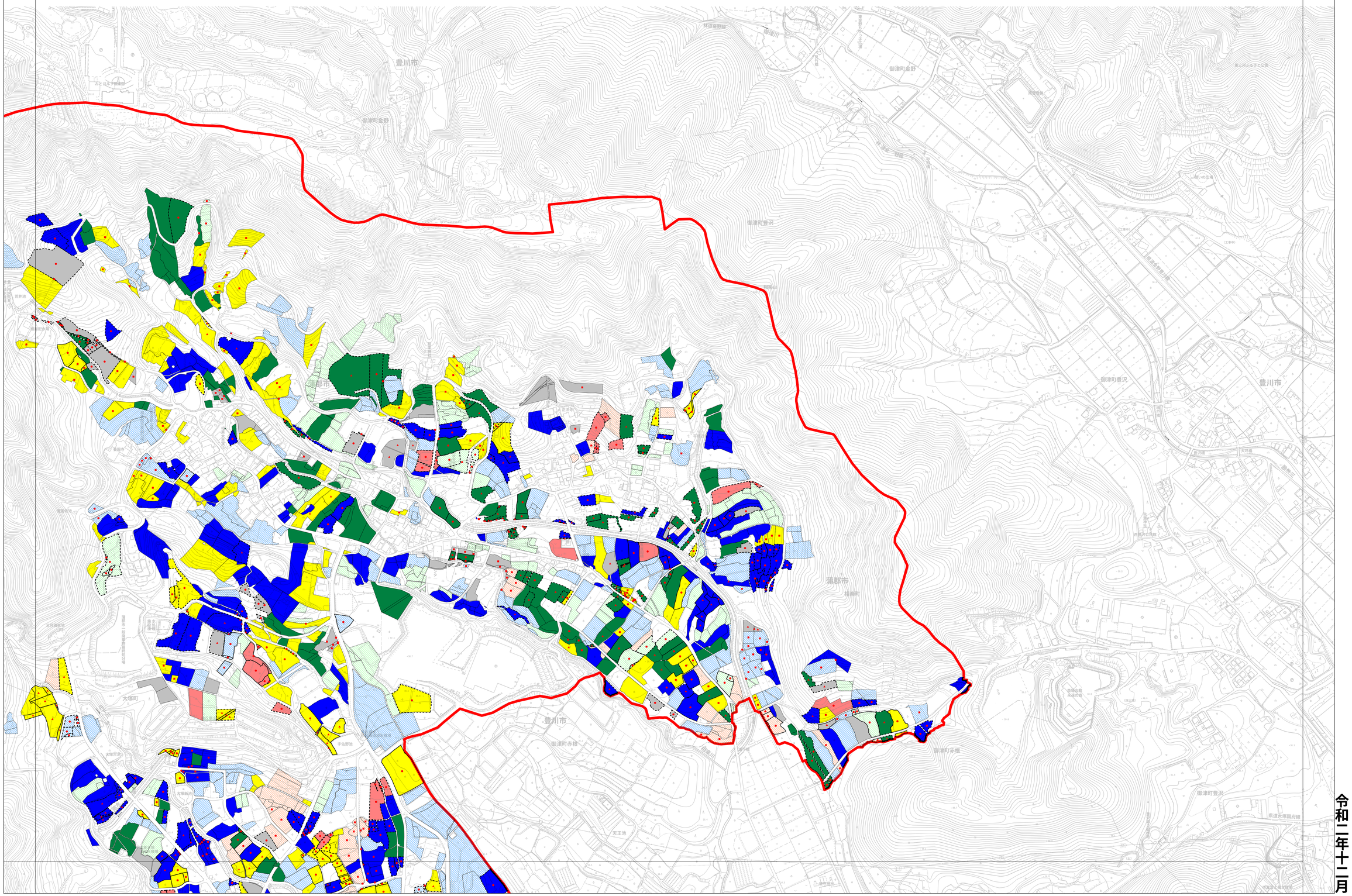


N

## 凡例

### 後継者　無

- 50代以下
- 60代
- 70代
- 80代以上
- 不明 or 未記入

### 後継者　有

- 30代以下
- 40 -50代
- 60代以上
- 不明 or 未記入

### 地区界

- 地区界

### 農地情報

- ● 貸したい
- ▲ 譲渡したい
- ■ 未定

### 該当農地

- 貸出＋●▲
- 自作＋●▲
- その他

令和二年十二月

1/2,500