塩津地区
(1／2)

1
2

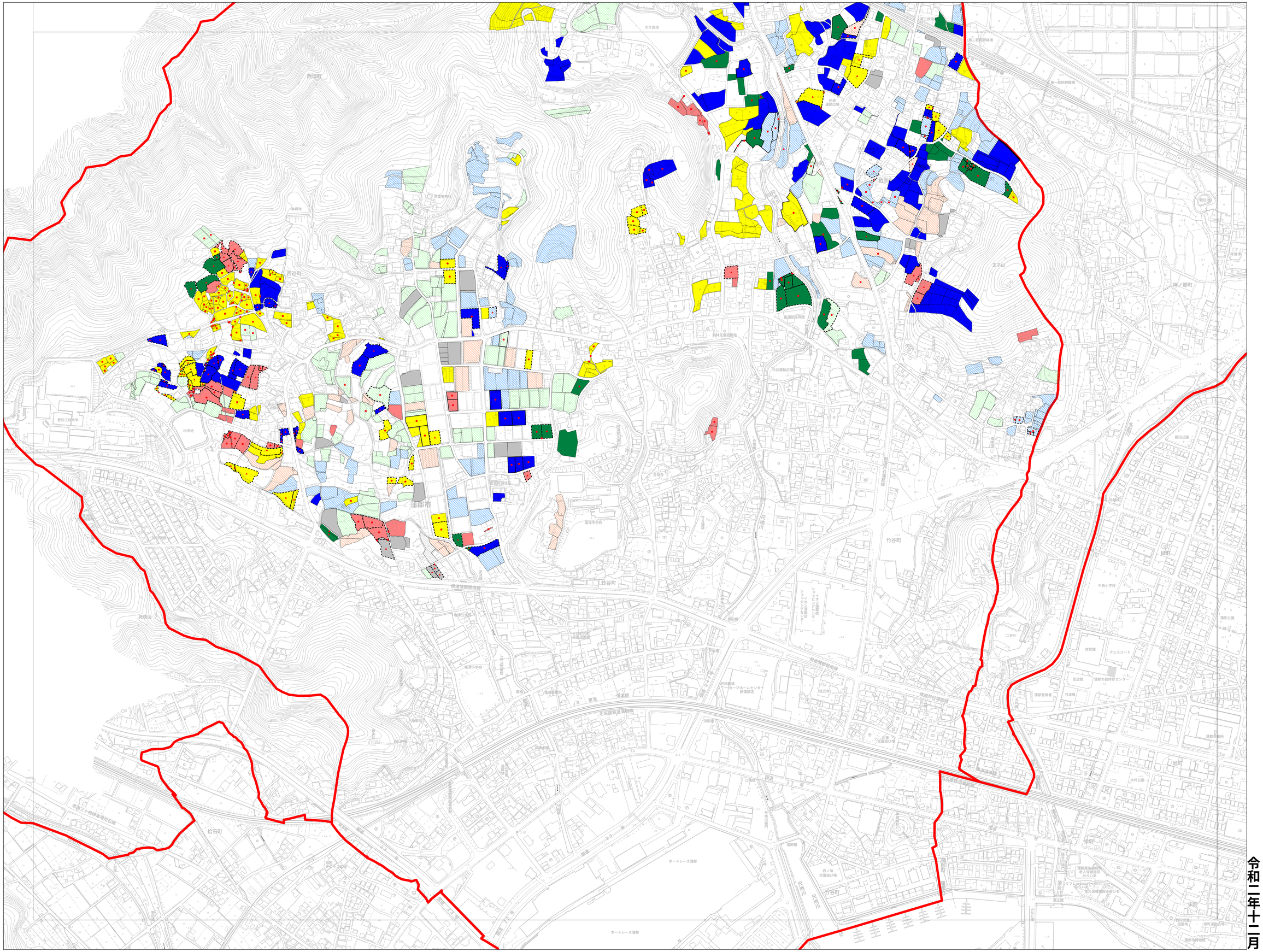

凡例

後継者　無

- 50代以下
- 60代
- 70代
- 80代以上
- 不明 or 未記入

後継者　有

- 30代以下
- 40 50代
- 60代以上
- 不明 or 未記入

地区界

- 地区界

農地情報

- ● 貸したい
- ▲ 譲渡したい
- ■ 未定

該当農地

- 貸出＋●▲
- 自作＋●▲
- その他

令和二年十二月

1/2,500