

No.1232

12

2021.Dec.

広報 がまごおり

Gamagori public relations magazine



人口と世帯 / 11月1日現在			
人口	79,304人 (-94)	出生	44人
男	39,176人 (-53)	死亡	81人
女	40,128人 (-41)	転入	157人
世帯	33,128 (-45)	転出	213人

()内は前月比

火災と救急			
	10月件数	累計(1~10月)	
火災	0件	14件	(-1)
救急	294件	2,925件	(+20)

()内は前年比

犯罪発生状況 / 1~9月	
総数	242件 (-64)
侵入盗	10件 (-3)
自動車盗	1件 (-1)
特殊詐欺	6件 (+5)
自転車盗	22件 (-10)

()内は前年比

交通事故発生状況 / 1~9月	
死亡事故	2件 (-2)
人身事故	189件 (+12)

()内は前年比

今月の納税	
● 介護保険料	5期分
〈納期限〉12月28日(日)	
● 固定資産税・都市計画税	3期分
● 国民健康保険税	6期分
● 後期高齢者医療保険料	6期分
〈納期限〉1月4日(日)	

※口座振替の方は、預金残高の確認をお願いします。
 納付相談 12月27日(月)午後8時まで(収納課 ☎66-1117)

今月の手当	
● 市障害者扶助料	8~11月分
〈振込日〉12月20日(日)	

※受給者指定の金融機関に振り込みます。確認してお受け取りください。

蒲郡公式 LINEアカウント @gamagori.city

友だち登録してね!



マチイロ

広報がまごおりをスマートフォンへ配信しています。



CONTENTS 目次

表紙解説・統計	2	
特集	介護の手	3 - 5
	市長への手紙を実施しました	6 - 7
	蒲郡市×浦添市共同連載	8
市民相談	9	
健康情報	10 - 11	
公共施設案内	12 - 14	
お知らせ	15 - 24	
クイズまちがいさがし	25	
ふれあい宅配便	26	
年末年始公共業務	27	

新型コロナウイルス感染症対策募金
 市役所、市民病院など市内7カ所で受け付けています。
その他各種義援金
 市役所玄関案内で受け付けています。



新型コロナウイルス感染症拡大防止のため、掲載した催しなどは中止になることがあります。詳しくは各問合せ先にご確認ください。

Cover Photo 今月の表紙



ソフィア看護専門学校戴灯式 (10月22日)
 39人の生徒たちが、厳かな雰囲気の中でナイチンゲールの像から1人ずつ灯りを受け取り、思いやりの心で看護を行うことを誓いました。真っすぐに前を向く眼差しは輝きを増し力強く見えました。(ひ)

あなたの大切なお車を想像よりも高く!

車の高価買取ならガレージヒロハマへ

車の高額買取・新車販売・中古車販売・車の修理・カスタム・車検など
 お車のことならなんでもお任せください。

どんな車も 買取します 査定無料

お困りの際はお気軽にお電話ください!

0120-68-2427
 〒443-0045 愛知県蒲郡市旭町3-3(蒲郡駅よりお車で2分)

GARAGE HIROHAMA 蒲郡 検索

営業時間 9:00~20:00 定休日 日曜日



介護の手

—ケアマネジャーという仕事—

高齢者を支える手のひとつに、ケアマネジャー（介護支援専門員）という仕事があります。ケアマネジャーは国家資格ではありませんが、基礎資格がないとつけない職業です。一口に「介護職」と言ってもさまざまな職業がある中、ケアマネジャーはどのような役割を持っているのでしょうか。今号では、ケアマネジャーという視点から介護を支える現場に迫ります。

住み慣れた家で介護を受ける

心身の機能低下により介護や支援が必要になると、どこで介護を受けるか選択する必要があります。介護が必要な方の中には、住み慣れた自宅でも少しでも長く生活したいと感じる人も多くいます。在宅で介護を受ける場合、介護認定を申請することで介護の必要に応じて介護保険のサービスを利用することができます。在宅で利用できるサービスは、主に身の回りのことを手伝うヘルパー、施設に通って生活支援や機能訓練を受けるデイサービス、施設に泊まって介護を受けるショートステイなどがあり、これらを有効に活用することで在宅介護の負担を軽減することができます。

在宅介護の調整役 「ケアマネジャー」

こうした介護サービスに関する相談や自宅生活における介護の悩み相談などを行うのがケアマネジャーです。

近年では、一人暮らしの高齢者も増

えており、一人ひとりの状況にあわせて関わり方が必要になってきています。

また在宅介護でサービスを受けるにあたって、ケアマネジャーは本人とサービス提供者をつなぐ調整役となります。在宅介護の需要が高まる今、ケアマネジャーの必要性が再度叫ばれています。

介護に関する情報収集方法

(重複回答あり)

ケアマネジャーに相談	60.5%
市役所の配布物など	27.1%
地域包括支援センターでの相談	17.8%
広報紙	11.0%
市役所での相談	8.0%
ホームページ	1.7%
□コミ	16.3%

将来介護を受けたい場所

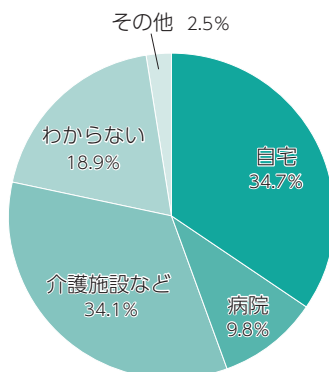

資料：東三河広域連合「高齢者等実態把握調査」（令和元年）

「私が介護職？」

そんな私が30年も続きました



市介護サービス機関連絡協議会
居宅介護（予防）支援部会長 山田 正子

介護事業所ケアマネジャーとして働く山田さん。リーダーとして、法人の在宅サービス全13部署を取りまとめるながら、自らもケアマネジャーとして利用者さんのケアプランを組んでいます。

彼女の介護職との出会いは30歳を過ぎてから。ヘルパーという仕事があった、好きな時間にやれるよ、と知人に誘われたことがきっかけでした。「当時資格も持っていなかったですし、内職をやるくらいの気持ちで始めました。周りに『ヘルパー始めたん

だ』と話すと、『えーあなたが!?』って。私もそう思いましたよ。（笑）だから最初面接の時も『いやだと思ったら辞めますから』って宣言しました。」はじめはヘルパーからスタートし、ほどなくして介護保険の制度が始まります。環境などがめまぐるしく変わる中、少しずつキャリアを積み、会社からの打診でケアマネジャーへの道を歩み始めました。当初「介護職とは正反対」だと自他ともに感じていた山田さんが、なぜ今日まで続けているのでしょうか。

ケアマネジャーとしてのやりがい

「ケアマネジャーって、直接感謝の言葉を言われることが少ないんです。ヘルパーをしていた頃は、お風呂の手伝いや掃除をしたり、直接利用者さんと関わることで『ありがとうね〜』って言われることが多かったですが。」

ケアマネジャーの仕事は、介護・支援を必要とする人の心身の状態に応じて適切に介護サービスが利用できるよう、介護サービス計画（ケアプラン）を作成し、関係機関との連絡調整や生活全体の後方支援を行うこと。つまり、縁の下の力持ち。ケアマネジャーがケアプランを組んだら、サービス担当者会議を開きます。そこでは、各サービスの担当者が集まって1人の利用者さんのことをじっくり話し合います。

「自分のこと、家族のことをこんなに真剣に考えてくれて嬉しい」と言われることもあります。今は直接介護を行っているいませんが、利用者さんが本人らしくまたご家族も笑顔になれるよう、普段は静かに見守りいざというときには素早く対応することを心がけています。」



ケアマネジャーの仕事の流れ

（例）骨折により歩行困難になった
独居のAさんの場合

① これまでの経緯や生活・身体状況、今後の希望を聞く

骨折前のよう
に歩けるよう
になりたい



歩けるようになる
ためにはリハビリ
も必要かな



② 実際に使いたいサービスやサービス事業所を決定（ケアプラン作成）

この事業所が
雰囲気合いそう…



③ サービス担当者
会議の開催



④ サービス利用票を作成し
サービス利用開始



利用者さんにサービスの満足度や現状を確認し、随時相談に応じます。



ケアマネジャーへの道

保健医療分野での 実務経験が5年以上

(実務経験: 医師、看護師、社会福祉士、介護福祉士、介護施設などでの相談援助業務)

介護支援専門員 実務研修受講試験に合格

介護支援専門員 実務研修を修了

都道府県へ登録

介護支援専門員証の交付



心がけている「女優になること」

家の中や心の中にお邪魔するので、まずは信頼してもらおうことが大切だそうです。

「人それぞれ性格も他人と置きたい距離も違いますよね。私は利用者さんが言葉にしている本心を知りたいと思っています。心を開いてもらえるよう、自分の通常の性格や価値観を捨て、時には女優のように接するようにしています。」

家族とともに本人のために

ある日、山田さんが訪れたのは、とある1人のお宅。



家族(長男・高弘さん)より

山田さんが熱心に関わってくれたおかげで父はずいぶん回復しました。分からないこと・不安なことがあれば相談に乗ってもらっています。家族だからといっても解決できないことが多いので、とてもありがたいです。

まずはやってみて！

介護の仕事は、食わず嫌いにされがちといえます。ネットやニュースを見ても、ネガティブなことばかり目にするかもしれません。山田さんは笑顔で、未来の後輩たちに向けてこう話します。

「介護の仕事は、同じ状況が一つとないことが難しくもあり魅力でもあります。私自身その魅力にみせられた1人なので、まずはやってみてほしいです。私自身、興味半分の気持ちで始めた介護職でしたが、あっという間に30年も過ぎました。私みたいな性格でよく続いたものだと、自分が一番驚いています。」

資格取得の支援

(1) 介護職員初任者研修受講支援補助金

介護職として働く上で基本となる知識・技術を修得する研修費用を補助します。

補助額 上限 30,000 円

(2) 介護支援専門員資格取得補助金

介護支援専門員実務研修または再研修を修了した方に対し、研修費用を補助します。

補助額 介護支援専門員実務研修 30,000 円
再研修 22,000 円

問合せ先 東三河広域連合 ☎ 0532-26-8472

質問

コロナワクチンに関する情報を詳細に市民に提供してほしいです。



答え

毎月発行している「新型コロナワクチンのお知らせ」やホームページ特設サイト「新型コロナウイルスワクチン接種ガイド」で、市民の方からのよくある質問や気になる情報などを発信しております。

また厚生労働省からの情報だけでなく蒲郡市新型コロナウイルス感染症対策推進アドバイザーである中山久仁子医師からもご助言いただきながら、ワクチン接種の効果や副反応などに関するメリット・デメリットを分かりやすく情報発信しています。今後も新たな情報があれば随時発信してまいります。

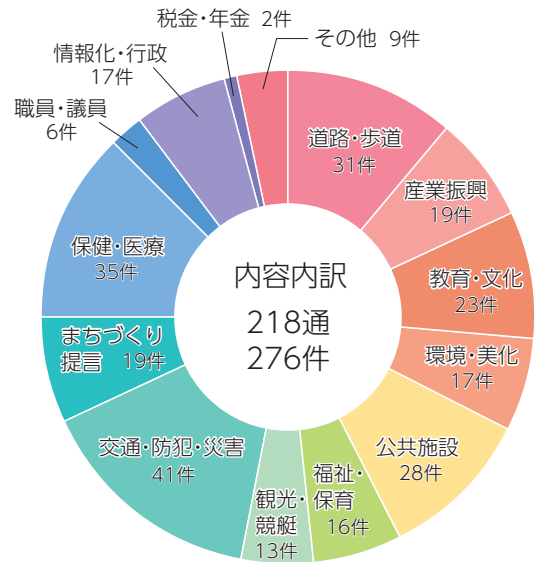

秘書広報課 ☎ 66-1145

市長への手紙を実施しました

まちづくりへの意見やアイデアを直接市長に伝えることのできる「市長への手紙」が行われました。その中から主な意見をお知らせします。

質問

障がいのある人も安心していける避難できるように避難所を充実させてほしいです。

答え

市では被災された方が避難所で少しでも快適に過ごせるよう、資材の整備を進めています。すべての避難所に、プライバシー保護と新型コロナウイルス感染防止のためのテント型パーテーションと、簡易ベッド、車イスの方でも使用できる災害時用の組み立て式トイレを用意しています。

大地震などの大災害では主に小中学校の体育館を避難所として開設します。なお、台風や豪雨などの時には、主に公民館を避難所として開設します。お身体が不自由な方が避難される場合は、バリアフリーでトイレなどの設備が最も整備されている蒲郡公民館（元町 19-13）のご利用をお勧めしています。

質問

遊具などが古い公園が気になります。きれいで魅力ある公園にしてほしいです。

答え

市内の都市公園の多くは、昭和50年代に整備され、開園から40年以上経過している状況です。ご指摘いただきましたように、遊具を含めた公園施設全体に老朽化が進んでいます。公園施設の老朽化対策として、施設を更新するための計画を令和2年度に策定いたしました。今後はこの計画に基づき、順次施設の更新を図ることで、利用者の皆さまに快適かつ安全にご利用いただけるような魅力ある公園の整備を進めてまいります。

今年度には八百富公園の遊具を更新予定です。



質問

塩津駅北口周辺の川にガードレールがあるが子どもが落ちそうで危ない。転落防止の対応をしてほしいです。

答え

塩津駅北側ロータリーを東に向かった先にあるガードレールについては、ガードレールの縁端部分にすき間が確認できました。子供が間違っただけで川に転落しないように安全対策を実施してまいります。

その後ガードレールの延伸を行いました。



蒲郡市長 鈴木 寿明

今回も多くの「市長への手紙」をいただき、ありがとうございました。蒲郡市長に就任してから2年が経過いたしました。今年も新型コロナウイルス感染症の拡大により、なかなか皆さんと対話の機会を持つことができない1年となりましたが、市民の皆さんが日頃どのような思いを持っているのかを知る大変貴重な機会となりました。

市政全般に関わることから、地区ごとの問題やそれに対する提案など多くのご意見をいただくことができました。いただいた声にしっかりと耳を傾け、今後の市政運営に反映させていきたいと思っております。

お手紙の中でも多かった新型コロナウイルス感染症につきましては、ワクチン接種も順調に進み、少しずつ安心できる生活を取り戻せるのではないかと期待をしております。今後、第6波も懸念されておりますので、ワクチンの3回目接種の体制を迅速に整えてまいります。

市に関する お問い合わせはこちら

- ・市民の声投書箱（市役所ロビー前）
- ・郵送（〒443-8601）
- ・お問い合わせメール [ID 0212620](mailto:0212620)



質問

コロナの影響で図書館の貸出し上限が昨年10冊になっていましたが、5冊に戻ってしまいました。外出も頻繁に行えないので、10冊に戻してほしいです。

答え

近頃、貸出冊数を増やしてほしいとの声があり、貸出冊数を増やすことは検討課題であると認識しております。

そのような中、原則5冊であることを踏まえたうえで、読書イベント時や市の新型コロナウイルス感染症対策レベルによっては貸出冊数を増やすなどの対応をさせていただいております。また、通年でご利用いただけるよう貸出レシートにクーポンを印刷して5冊を超えて借りていただけるような企画も実施しております。今後とも、ご利用の皆様のニーズに的確に応えていけるようサービス向上に努めてまいります。

8月1日～試験的に貸出上限を10冊に引き上げました。



11月4日で友好都市提携40周年 /

浦郡市長 × 浦添市長 オンライン対談

半年間、友好都市提携40周年を契機とした浦添市の紹介をしてきました。
丸40周年の記念の日となる11月4日には、本来であれば直接交流する予定でしたが、
コロナ禍の現状を踏まえ、両市長がオンラインにて対談を行い、親交を深めました。

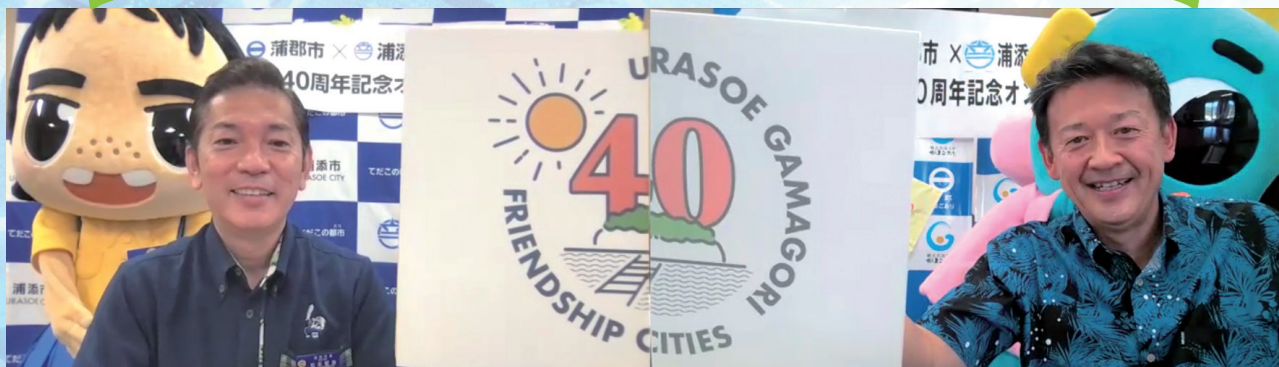

2019年首里城消失の際には、浦郡市民の皆さんからいち早く首里城再建へのご支援を賜りました。困難な時でも、両市が心を寄せ合いお互いに思いやる気持ちを持ちながら、友情の輪がこれからもますます広がっていきますようにと願っております。

浦添市長 松本 哲治

コロナが落ち着き、直接の相互交流ができる日が1日も早く訪れ、浦添市と浦郡市そして両市民の絆もより強固になっていくことを願います。

浦郡市長 鈴木 寿明

浦添市からの贈り物

お互いの市の特産物などの交換を行いました。対談中には紹介し合い、実食も。浦添市から届いたものは、あまり見慣れないものも！

市特産

てだ桑茶

抹茶に似てすっきりした味わいのお茶。血糖値の上昇を抑える成分が多く含まれる。

ルートビア

スパイスやハーブが含まれる独特な味わいの炭酸飲料。一度ハマるとくせになるかも！

市特産

桑の実ジュース

甘みの中に酸味がありさっぱりとしたあじわいのポリフェノールが豊富。

松風 (マチカシ)

ゴマのかかったほんのり甘いせんべい菓子。「人の縁を結ぶ」という意味を持つ。

蕨餅 (くるべん)

ピーナッツとゴマを練り込んだ餡が詰まった饅頭。琉球王国時代から伝わる琉球菓子。

サーターアンダギー

沖縄の有名な揚げ菓子。結婚式など祝い事で振舞われる。



市民相談

お気軽にご相談ください。相談無料、秘密厳守です。
※各日とも正午～午後1時は除く

内容	とき	ところ
よろず相談 ・人権 ・行政 ・困りごと ・いじめ など	12月8・15・22日 1月 5日	午前10時～午後4時
司法書士による登記相談 予約制 ・不動産の相続 ・贈与 ・土地建物 ・会社や法人の登記 予約は相談日前週の迄まで	1月12日	午前9時～正午 市民相談室(市民課) ☎66-1110
弁護士による法律相談 予約制 ()内は予約開始日 予約受付は午前8時30分～	12月22日(12月13日) 1月 5日(12月27日) 1月12日(1月 4日)	午後1時～4時
弁護士による法律相談 予約制 ()内は予約開始日 予約受付は午前8時30分～	1月14日(1月 4日)	午後1時～4時 勤労福祉会館相談室 ☎69-3911
年金相談 予約制	12月2・9・16・23日	午前9時30分～午後3時 商工会議所 豊橋年金事務所 ☎0532-33-4111 自動音声1→2
消費生活相談 ・悪質商法 ・多重債務 ・消費者契約トラブル	月～金	午前9時～午後4時30分 (休憩なし) 東三河消費生活蒲郡センター ☎66-1204
労働相談 予約制 ・職場でのハラスメントなど悩み事全般 予約は前日の正午まで	12月 8日	午後1時～4時 産業振興部会議室(観光商工課) ☎66-1119
宅建士による不動産相談	12月14日	午後1時～4時 建築住宅課 ☎66-1132
若者就労相談(15～49歳)	月～日	午前11時～午後7時 がまごおり若者サポートステーション ☎67-3201
子ども・若者相談(おおむね40歳まで) ・不登校 ・ひきこもりなど	月～金	午前9時～午後4時 青少年センター ☎95-3100
家庭・児童の養育相談	月～金	午前9時30分～午後5時 家庭児童相談室 ☎66-1213
母子家庭などの相談	月～金	午前9時～午後5時 子育て支援課 ☎66-1108
DV相談 面接相談予約は月～日	電話月～日・面談日	午前9時～午後4時 DV相談室 ☎66-1223

虐待などに関する相談や通報は…

18歳未満の子ども (障がい児を含む)	子育て支援課 ☎66-1108 家庭児童相談室 ☎66-1213 児童相談所全国共通ダイヤル ☎189 (24時間対応)
18～64歳の障がい者	福祉課 ☎66-1106 FAX66-3130 障がい者虐待防止センター ☎68-3612 (夜間・休日) ☎66-1111 FAX66-1207
65歳以上の高齢者	長寿課 ☎66-1105 FAX66-3130 地域包括支援センター 塩津 ☎56-7125 東部 ☎59-6790 中央 ☎69-6674 みらいあ ☎66-0800 西部 ☎58-1136



季節も体も **冬** 準備

免疫力を高めよう

今年の冬は、季節型のインフルエンザと新型コロナウイルスの同時流行の心配があります。感染症にかかりにくい体づくりのために、休養や運動・バランスの良い食事で、免疫力を高めましょう。

体の基本はバランスのいい食事



1日3食、主食+主菜+副菜の揃った食事で栄養バランスを整えることが大切です。

旬の野菜を食べよう



旬の野菜は、おいしいだけでなく免疫や粘膜の働きを高めるビタミン類も豊富です。毎日の食事に季節の野菜を取り入れてみましょう。

冬の旬野菜

大根、かぶ、れんこん、ブロッコリー、小松菜、ほうれん草、白菜 など

風邪かも？ と思ったら早めに受診！

感染症予防のためには、普段からの手洗い・消毒やマスクの着用などの基本の感染対策に加え、かかっても重症化を予防するため予防接種を受けておくことも大切です。体調に異変を感じた場合自己判断はせず、かかりつけ医に相談しましょう。



白菜のしゃきしゃきサラダ

●材料（4人分）

- 白菜 ……………200 グラム
- 塩 ……………小さじ 2/3
- コーン缶……………大さじ3
- 好みのドレッシング…大さじ 1/2
- プロセスチーズ ……40 グラム
- かつおぶし……………適量

●作り方

- ①白菜を5センチ幅の千切りにして塩を振って揉んで5分くらい置く
- ②しんなりしたら水気を絞って、コーンと5ミリ角に切ったチーズを加えてドレッシングで和える
- ③器に盛ってかつおぶしを飾ってできあがり

管理栄養士のワンポイント★ 白菜は鍋料理にしてもおいしいですが、生のまま食べると食感が良く栄養素もそのままなので good!

キッチン GAMA 🔍

愛知県健康づくり リーダーバンク登録研修会



研修を修了すると、健康づくりリーダーとして登録され、県・市町村などが行う健康づくりのイベントなどでボランティアとして活動ができます。



- 対象** 県内在住の満18歳以上で全研修日程に参加できる方
- 申し込み・問合せ** 12月24日昼までに、インターネットであいち健康プラザ ☎ 0562-82-0217 へ。

健康推進課 ☎ 67-1151

2022 / 健康カレンダーを 配布します

新しい生活様式を取り入れた健康づくりのコツが満載！
今年は壁掛けタイプです。

- とき** 12月8日 9時～
- ところ** 保健医療センター
- 部数** 200部

健康推進課 ☎ 67-1151

12 健康カレンダー

名称	とき	対象	ところ
予約制 血糖コントロール塾7.0会	21日 月 午後1時30分～3時	HbA1c7%前後の方	保健医療センター
	健康・栄養・歯科相談	24日 金 午前9時～正午	

名称	とき	集合場所	内容
蒲南コースを歩こう会	6日 月 午前9時30分 (雨天時は生きがいセンターで室内体操)	本町公園	蒲郡の街中を歩くコース
みんなで楽しく無理なく三谷歩こう会	13日 月 午前9時 (雨天中止)	若宮公園時計塔前	季節を楽しむ海沿いコース
形原西浦の名所をめぐるウォーキング会	22日 月 午前9時30分 (雨天中止)	西浦公民館	幡豆観音(妙善寺)コース<冬至>
市民いきいきウォーキング	4日 土 午前9時 (雨天中止)	蒲郡駅北口	映画「ゾッキ」撮影スポット巡り 蒲郡駅～橋詰集会場～三谷商店街

12 子育てカレンダー ところ 保健医療センター 持ち物 母子手帳

教室・相談	とき	受付時間	対象	問合先	
予約制 パパママ教室	11日 土	午前9時20分～9時30分	妊婦さんとその夫	健康推進課 ☎ 67-1151	
	もぐもぐ教室(離乳食前期)	16日 月	午前9時50分～10時		5～6カ月児
	カミカミ教室(離乳食後期)	8日 月	午前9時50分～10時		9～10カ月児
	2歳児教室	10日 金	午前9時45分～10時		2歳児
	子育て相談	2日 月	午前9時30分～11時30分		どなたでも
	うみのご広場	20日 月	午前10時～正午	どなたでも	子育て世代包括支援センター ☎ 56-2305
母乳相談	月 月	①午前10時～ ②午後2時～	妊産婦		

- 母子手帳の交付と妊婦相談は、妊娠届出書を持って子育て世代包括支援センターへ。
- 4カ月・1歳8カ月・3歳児健康診査、1歳児教室、はじめての歯科・2歳児歯科健診は対象の方に個別通知します。

株式会社ニデック寄贈

市民病院 ☎ 66-2200

市民病院アイセンターで 身体への負担が少ない超広角眼底カメラが稼働しています

45°



163°

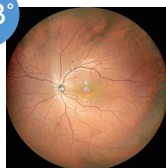

通常眼底カメラは眼底を45°のみしか撮影できません。眼底の周辺を撮影するためには患者さんに目を動かしてもらい、撮影条件によっては眼底周辺の撮影が難しいこともあり、ミランテは患者さんが正面を向いている場合で163°撮影ができるため、患者さんに負担なく、眼底周辺の異常も容易に撮影でき、より迅速に正確な診断ができるようになりました。

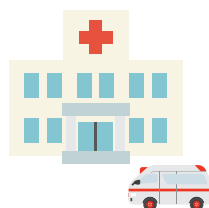

11月27日(土)～2月6日(日)

コーナー展示

蒲郡クラシックホテルのあゆみ

昭和9年に「蒲郡ホテル」として開業以来、観光都市蒲郡をけん引し続ける蒲郡のシンボル「蒲郡クラシックホテル」。国内屈指の歴史を誇る、蒲郡クラシックホテルの歴史をたどります。

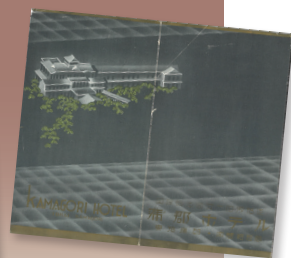

合格祈願

蒸気機関車 D51-201 号機



蒲郡市博物館

蒲郡らしを守る会

合格のお守り配布します

機関車は急な坂道を登る時に砂を線路にまき、車輪がすべって空回りするのを防ぎます。試験合格のお守りとして、機関車の「すべらない砂」を無料で配布します。

※先着 500人・1人1点

とき 12月18日(土)～24日(金)



竹島水族館 Aquarium

☎ 68-2059

館長の
ひつじいん



小林 龍二

突然ですが「生物中で魚が人にとって最高説」というものを提唱させていただきます。何を言ってるの？我が家の愛犬ポチ君のほうが最高よ。というご婦人もいらっしゃるでしょうが、まず座ってコーヒーでも飲んで読み進めていただきたい。何故に魚が最高かというと、魚は呼ぶときに頭に「お」が付く語尾に「さん」が付く数少ない生き物であるのである。あるのである、といわれても困るわ、と戸惑うご婦人は一旦コーヒーを置いて考えてみてください。「お魚さん」のほかに「おさん」も付く生き物があるだろうか。お犬さんだってお猫さんだっておだって「お」も「さん」も付ければ成り立つじゃないかと言われるとそうなのですが、日常的に違和感なく使用されている生き物は「お馬さん」くらいではないだろうか。ど

うだ、まいったか、と私は言いたい。お相撲さん、おっさん、などは生物的には「人」に分類されるためこの場合ご遠慮願いたい。御嶽山、お疲れさん、太田胃散もダメですよ。

お魚さんは、敬う言葉でサンドイッチされ呼ばれる数少ない素晴らしい生き物ではないか、それほど人にとって身近で大切な存在なのではなからうか。あの大きなゾウでさえゾウさんなのだ。おゾウさんとは言われないじゃないか。夜、お魚さんの世話に疲れた体をお風呂で癒しながらそんなことを考えた次第であります。え？お馬さんはどうなった？はて何のことでしたっけ…。



お魚さんもお客さんに見てもらって一人前です。

還ってきた「はやぶさ2」

2014年に宇宙へ旅立った「はやぶさ2」は、小惑星リュウグウのサンプルを持って6年後に地球に還ってきました。そのサンプルを地球に持ち帰ったカプセルが、なんと1月に当館で展示できることになりました！

8月にもこのカプセルの実物大模型を当館で展示しましたが、実物の持つ説得力はケタ違いです。カプセルは大気圏突入の際、約3千度の超高温にさらされ表面が黒くこげてしまうのですが、比較的溫度が低かった背面は一部テープが焼けずに残っています。こうしたダメージは実物でしか見られません！手のひらに収まるほどのサンプルを持ち帰



8月に展示した断面の分かる模型

るためだけに、何故こんな大きな入れ物が必要なのか、実物を見ればその理由が自然と分かるのではないのでしょうか。帰還カプセルは、夜空に輝く流れ星となって、地球に届けられました。テレビや写真で見かけたことのない「スター」が目の前に現れたときの感動は、まさに一生ものです。画面越しで見られなかった実物が目の前に！今から楽しみです。

ID 0203429

12月イベントカレンダー

- 4日** レッツ！ エンジョイ★サイエンス
 - 5日** 親子バイオ実験教室
紙の顕微鏡で細胞を見よう
 - 11日** ロープでクリスマスリースを織りましょう
 - 12日** 小学校低学年向けがく工作室
とことこ走る楽しいおもちゃをつくろう
 - 16日** 一般科学講座
大人の理科授業 ユーリカ②
 - 18日** 首長電をつくらう
 - 19日** 小学校中学年向けがく教室
ロックバランスシンプ(石積み)に挑戦！
 - 25日** おはなしライブ
 - 26日** 小学校高学年向け理科実験室
平賀源内のエレキテルって？
 - 27日** 海の学び
「身近な海の生きもの再発見」
- 各イベントの時間・定員・申込方法などは科学館ホームページで確認してください。

小惑星探査機「はやぶさ2」
帰還カプセルがやってくる！

帰還カプセル特別展示
「はやぶさ2」のたまてばこ★
【要予約】・【市内小・中学生優先予約あり】

とき **1月14日金 ~ 18日火**

観覧無料 ID 0212920

一般科学講座 参加者募集！
大人の理科授業 ユーリカ！
"Eureka!"

要予約
Zoom+YouTube ライブで開催！ ID 0204301

とき **毎月第3日 午後6時30分~8時**

第2回：12月16日

講師 **幸田町立幸田小学校 教諭 近藤 史親**

The 科学マジック！
~理科の知識で紐解こう~

【協力】 国立研究機関法人 宇宙航空研究開発機構 (JAXA)、東京大学大学院理学系研究科宇宙惑星科学機構 UTOPS、学術変革領域研究 (A) 次世代アストロケミストリー

クリスマスの本

クリスマスには不思議なことが起こりそう！？
季節の本で、ちょっと特別な気分を味わってくださいね。



ビロードのうさぎ

マージェリィ・W・ビアンコ/原作
酒井 駒子 / 絵・抄訳
偕成社

クリスマス、男の子にプレゼントされたぬいぐるみのうさぎ。時間が過ぎヨレヨレになっても変わらず大切に愛され、うさぎも幸せでしたが、ある日終わりの日が出てきて…。

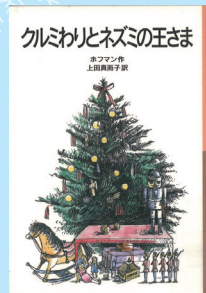

クルミわりとネズミの王さま

ホフマン / 作 上田 真而子 / 訳
岩波書店

7歳のマリーはくるみ割りの小さな人形を見つけ、クリスマスプレゼントのテーブルから離れられなくなりました。その夜、時計からいつもと違う音がして、くるみ割りが起き上がったのです。

パレエ『くるみ割り人形』の原作です。



年末年始休館前の貸出期間変更

12月14日(木)～26日(日)

2週間→3週間



市民体育センター

☎ 69-3241

今月のおすすめ

●腸&リンパ美人エクササイズ

健康の鍵は腸とリンパにあります。筋膜リリースボールを使って腸とリンパを効果的に促します。

とき 1月7・14・21・28日(日)
全4回
午前9時30分～10時30分
受講料 3,240円



腸とリンパの共通点は免疫力！便秘・下痢、肌荒れ、メンタルなどは全て腸とリンパが関係しています。真の美と健康を手に入れましょう！



講師 速藤美由喜

●ルーシーダットン

タイ式ヨガと呼ばれる自己整体法で体の調子を整えます。

とき 1月7・14・21・28日(日) 全4回
午前10時45分～11時45分
受講料 2,040円

●小中学生ソフトテニス無料体験

小学4～6年生
とき (木)(土) 午後6時20分～7時20分
ところ 金平テニスコート
中学1年生
とき 1月16日(日) 午後4時30分～6時
ところ 形原テニスコート
★ラケット無料貸し出しあり



その他の講座は市ホームページ

市民体育センター

🔍 検索

お知らせ

Information

ID 記事ID 市ホームページで検索できます。

タガログ語会話教室

協働まちづくり課 ☎ 66-1179

ID 2034542

と き 1月8～29日 毎週田 全4回
午前10時～11時
と ころ 市民会館会議室2ほか
対 象 市内在住・在勤の中学生以上の方または国際交流協会会員
定 員 20人
受講料 2,000円(会員は1,000円)
持ち物 筆記用具
申し込み 12月23日(金)までに、直接または電話で国際交流協会事務局(協働まちづくり課内)へ。

親子工作教室

図書館 ☎ 69-3706

磁石を使った浮かぶ魔女を作り、工作を通してリニアモーターカーの原理を学びます。
と き 1月30日(日) 午前9時45分～11時15分
と ころ 生命の海科学館
対 象 小学生とその保護者
定 員 12組
参加費 200円
申し込み 12月7日(日)～直接、電話、ファクスで、住所・氏名・学校名・学年・電話番号を図書館(FAX69-0999)へ。

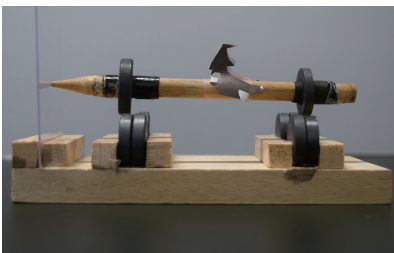

市民パソコン教室

生涯学習課 ☎ 66-1167

エクセル中級講座 表グラフ家計簿作り

と き 1月17・24日(日) 全2回
午前9時30分～午後0時30分
対 象 市内在住・在勤のパソコンの基本操作を取得している方
受講料 2,500円
持ち物 ノートパソコン(OSがウィンドウズ10のもので、エクセルがインストールされたもの)

スマホSNS講座

SNSの基本的な使い方や注意点、セキュリティについて学びます。
と き 1月15日(日)
午前9時30分～午後0時30分
対 象 市内在住・在勤のスマホを持っている方
受講料 1,000円
持ち物 スマホ(アプリを入れるためのID・パスワードが必要)・充電器

【共通事項】

と ころ 市民会館会議室3
定 員 各10人
申し込み 12月23日(金)までに電話、ファクス、はがき、インターネットで、住所・氏名・年齢・電話番号を生涯学習課(〒443-0034 港町17-17 FAX66-1199)へ。



ちょっと豪華な 多肉植物寄せ植え体験

市民会館 ☎ 67-5151
生涯学習課

と き・内容

12月9日(日) クリスマス寄せ植え
12月23日(日) 正月寄せ植え
午後1時～3時
と ころ 市民会館中会議室
対 象 市内在住・在勤の方
定 員 各10人
受講料 各2,000円
持ち物 持ち帰り用の袋
申し込み 12月1日(日)～電話で市民会館へ。

※両日に申し込み可能

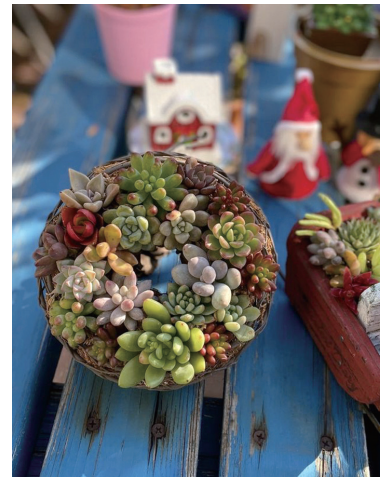

相続・贈与

争族にならないための
生前対策にも応じます

初回相談無料

加藤智税理士事務所

お気軽にご相談下さい TEL.0533-68-7160

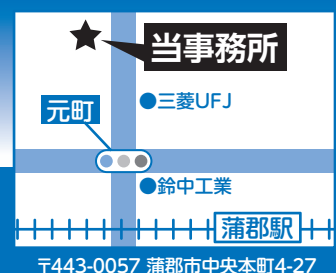

〒443-0057 蒲都市中央本町4-27

加藤智税理士 検索

生涯学習成果発表会

生涯学習課 ☎ 66-1167

●作品展示

と き 12月18日(土)、19日(日)
午前9時～午後5時
ところ 市民会館大・中ホールロビー
内 容 書道・工芸 ほか

●舞台発表

と き 12月19日(日)
午前9時30分～午後0時15分
ところ 市民会館中ホール
内 容 健康体操、キッズダンス、大正琴 ほか

●体験講座

と き 12月19日(日)
午前9時30分～午後0時30分
ところ 市民会館大ホールロビー
内 容 ドライフラワー講座、マジック ほか

※体験講座は一部有料

スケルトンリースのリース作り

と き 12月25日(土) 午前10時～正午
ところ 大塚公民館
対 象 市内在住・在勤の方
定 員 16人
受講料 1,500円
申し込み 12月18日(土)までに電話、ファクス、QRコードで住所・氏名・電話番号を大塚公民館(☎/FAX59-8820)へ。



生涯学習課 ☎ 66-1167

スポーツ

スポーツ推進課 ☎ 66-1222
市民体育センター ☎ 69-3241

冬季硬式テニス教室

と き 1月15日～3月19日(土)
うち8回 午後7時～9時30分
ところ 市民体育センター競技場
対 象 市内在住・在勤の中学生以上の初心者
定 員 50人
参加費 3,000円
申し込み 12月1日(日)～21日(日)に参加費を持って、直接市民体育センターへ。
※高校生以下は申し込み時に保護者の承諾印が必要。

市吹奏楽団定期演奏会

生涯学習課 ☎ 66-1167

と き 12月19日(日)
午後2時～(開場 午後1時30分)
ところ 市民会館大ホール
曲 名 ダットン人の踊り、くるみ割り人形、ドラゴンクエスト、ライオンキング・メドレー ほか
指 揮 水谷仁、稲吉沙香
入場料 前売 600円
当日 800円
チケット販売 市民会館、楽器の幸林堂ほか
問合先 市吹奏楽団稲吉(☎080-3658-5269)



催し

「サンタさんががまごおりにやってくる」イラスト展

図書館 ☎ 69-3706

商工会議所青年部が蒲郡を紹介する絵本を作りました。市内小学6年生が描いたイラストと完成した絵本を展示します。
と き 12月1日(日)～26日(日)
ところ 図書館ブラウジングルーム
問合先 商工会議所青年部事務局(☎68-7171)



丸七住宅はお客様の『ありがとう』を頂くために、これから始まる新生活をサポートさせて頂いております。

売買・賃貸 まずはお気軽にご相談ください!

不動産のことなら丸七住宅へ



住まいの
情報館

丸七住宅株式会社 丸七住宅 検索
幸田店 ☎ 0120-07-1644
蒲郡店 ☎ 0120-07-1645

mini mini ミニミニFC蒲郡店
☎ 0120-07-1642 蒲郡 賃貸 検索



令和4年4月採用 社会福祉協議会一般職員

福祉課 ☎ 66-1106

募集人員 1人

資格 昭和37年4月2日以降生まれで、社会福祉士、精神保健福祉士、保健師のいずれかの資格を有する方

※採用までに取得見込みも可

試験日 1月16日回

ところ 勤労福祉会館

申し込み・問合せ 1月6日困までに、申込書(社会福祉協議会・同ホームページにあります)・資格証明書(写)を直接社会福祉協議会(〒443-0056 神明町18-4 ☎ 69-3911)へ。※要事前電話連絡

令和4年4月入学 ソフィア看護専門学校入学生

看護専門学校 ☎ 67-9103

ID 20210210

資格

- ・高等学校を卒業した方または令和4年3月に卒業見込みの方
- ・高校卒業と同等以上の学力があると認められた方

出願期間 1月7日(金)～24日(消)印有効

試験日 2月2日(日)

募集要項の配布 学校窓口または郵送
※郵送希望の方は「募集要項希望(一般入試)」と明記した封筒に、返信用封筒(角型2号に郵便番号・住所・氏名を明記し、210円分の切手貼付)を同封の上、ソフィア看護専門学校(〒443-0003 五井町高立田3)へ。

水中健康教室

保険年金課 国保 ☎ 66-1103

後期 ☎ 66-1102

ID 0077073

とき・コース

- 1月18日～3月11日
午前10時30分～11時30分
火曜日コース・水曜日コース・金曜日ゆったりコース 各全8回
- 1月18日～3月8日 毎週
全8回 午後7時～8時 夜コース

ところ ユトリーナ蒲郡

対象

- ・国保加入者で、世帯主および国保被保険者全員に市税などの滞納がない方
- ・後期高齢者医療の保険料および市税などの滞納がない方

※学生、オムツ使用の方は不可

定員 各12人(定員を超えた場合は抽選)

参加費 1,800円

持ち物 水着、スイムキャップ

申し込み 12月10日(金)までに保険証を持って、直接保険年金課またはユトリーナ蒲郡へ。ファクス、はがき、メールで住所・氏名・電話番号・保険証番号・希望コース(「私および世帯員の市税等納付状況の確認事務を行うことに同意します。」)を保険年金課(〒443-8601 FAX 66-1181 ☎ nenkin@city.gamagori.lg.jp)へ。



ミニバスケットボール教室

とき 1月18日～3月15日
毎週(日) 全9回
午後6時30分～8時30分

ところ 市民体育センター競技場

対象 小学1～5年生

定員 50人

参加費 1,000円

申し込み 12月1日(日)～24日(日)に、参加費を持って直接市民体育センターへ。

※申し込み時に保護者の承諾印が必要。



ハンドボール教室

とき 1月19日(日)～2月3日(日)
うち6回 午後6時～8時

ところ 市民体育センター競技場

対象 中学生

定員 30人

参加費 500円

申し込み 12月1日(日)～1月12日(日)に参加費を持って、直接市民体育センターへ。

※申し込み時に保護者の承諾印が必要。



相続 遺言 贈与

お気軽にご相談ください
初回のご相談は、無料です。
預貯金・株式・不動産などの資産承継

太田哲也司法書士事務所

愛知県司法書士会所属・愛知県行政書士会所属

出張相談、土日相談も
お受けしています! 要予約

TEL.0533-67-8190

蒲郡市三谷町八舗120(三谷水産高校から東へ約300m)

ota-samurai.com

令和4年4月採用 任期付職員・会計年度任用職員

ID 0194145

試験日 1月15日(日)

人事課 ☎ 66-1163

採用職種		募集人員	年齢	資格
任期付職員	事務職	1人程度	平成19年4月1日以前生まれ	—
	保育士	5人程度	平成14年4月1日以前生まれ	保育士登録を受けているまたは受ける見込みがある
会計年度任用職員	一般事務員	15人程度	平成19年4月1日以前生まれ	—
		5人程度		障害者手帳
	技能業務員(土木)	3人程度		—
	保育園業務員	2人程度		—
	学校校務員	6人程度		—
	クリーンセンター業務員	3人程度		—

申し込み 1月7日(金)までに、直接または郵送(1月4日消印)で、申込書・受験票(人事課、市ホームページにあります)を人事課へ。

※任期付職員 任期は1年毎に勤務状況などを勘案のうえ更新し、最長任期は3年間。任期が定められていること以外は、原則、職員と同様の勤務条件となります。

モーターボート競走事業 会計年度任用職員 ID 0195924

試験日 1月16日(日)

ボートレース事業部経営企画課 ☎ 67-8295

採用職種	募集人員	年齢
事務員	2人	平成19年4月1日以前生まれ

年216日(月平均18日)を上限として事務などに従事。

申し込み 12月5日(日)～25日(日)(必着)に、直接または郵送で、申込書(ボートレース事業部にあります)をボートレース事業部経営企画課(〒443-8503 竹谷町太田新田1-1)へ。

自立相談支援員

福祉課 ☎ 66-1104

ID 0257559

生活相談や就労機会の確保に向けた支援を行います。

募集人員 1人

試験日 12月25日(日)

申し込み 12月14日(金)までに直接または郵送で申込書(福祉課・市ホームページにあります)を福祉課(〒443-8601)へ。

令和4年度 学校給食物資納入業者

学校給食課 ☎ 66-1800

ID 0251480

申し込み 1月4日(金)～21日(金)に、申請書(学校給食センターにあります)・必要書類を直接学校給食会(学校給食センター内)へ。

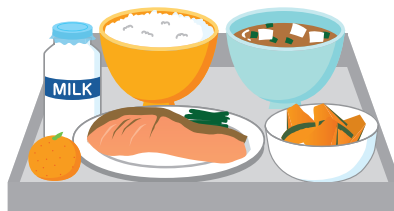

ベトナム語語学補助員登録

学校教育課 ☎ 66-1165

市内小中学校で通訳や翻訳を行います。

募集人員 若干名

資格

- ・日本語能力検定2級以上
- ・日本人の場合は該当言語の能力の証明ができる方

勤務時間 1回1～3時間程度

報酬 1時間1,604円

申し込み 直接学校教育課へ。

駅南の歩道について アイデアを聞かせてください

蒲郡駅南～竹島ふ頭の広い歩道を活用し、民間事業者によるオープンカフェなどの活用方や市場性について意見を聞く場を設けます。

- とき** 1月18日(火)～28日(金)
- ところ** 市役所 202 会議室ほか
- 対象** 事業者
- 申し込み** 12月28日(火)までに、QRコードで東港地区開発推進室へ。

ID 0255384 東港地区開発推進室 ☎ 66-1281

カフェ？

本屋さん？



消防団員募集

消防本部総務課 ☎ 68-0936

ID 0165020

あなたのやる気をまちの防災に活かしませんか。

資格 市内在住・在勤の18歳以上の男女

団員の身分など

- ・非常勤の公務員（特別職）
- ・報酬および各種出勤手当の支給
- ・被服などの貸与
- ・公務災害補償、退職報償金、表彰などの各制度あり
- ・災害出動をはじめ、各種訓練などの行事への参加



子育てコンシェルジュ 出張相談会

子育て支援課 ☎ 66-1107

ID 0139667

子育てに関する悩みや質問などに答えます。

とき・ところ

- 12月1日(火) 午前10時30分～11時30分 おおつか児童館
- 12月8日(火) 午前10時30分～11時30分 みや児童館
- 12月6日(水)・16日(火) 午前10時～11時30分 中央子育て支援センター
- 12月17日(金) 午前10時30分～正午 図書館児童室



猫の家族さがし会

環境清掃課 ☎ 57-4100

動物愛護センターに収容された猫の里親になりませんか。

とき 12月18日(土)
午前10時～11時30分、
午後2時～3時30分

※受付は30分前～

ところ 県動物愛護センター東三河支所(豊橋市)

対象 県内在住の成人で、県動物愛護センターの定める条件を満たす方

定員 午前・午後 各4組

申し込み 12月17日(金)までに電話で、県動物愛護センター東三河支所(☎ 0532-33-3777)へ。

その他 猫の写真や特徴を県動物愛護センターのホームページで確認できます。



その他

就学援助制度のお知らせ

教育委員会庶務課 ☎ 66-1166

ID 0103825

経済的な理由から子どもを小中学校に通学させることが困難な家庭に対し、学用品費、給食費、修学旅行費などを補助します。

問合先 庶務課、各小中学校



永代供養 宗教自由 後継者不要



蒲郡とぼね樹木葬墓地

愛知県蒲郡市
竹谷町玉ノ木57番地

ご家族のお墓として使用できる話題の 永代供養付 樹木葬です。

50年間
個別供養
好評受付中!

3霊まで納骨可 1区画 40万円～

4霊まで納骨可 1区画 55万円～

価格に永代供養料・墓地使用料が含まれています。別途墓石代がかかります。

※護持費(管理費):年間2,000円(50年分一括払い50,000円) 生前にお求めの方(寿限):一括払い45,000円

アイエム 愛樹木葬

ご見学希望・お問合せは
愛樹木葬のアイエムお客様相談センターへ
前日までに下記フリーダイヤルでご予約ください。

供養で未来を創る
aiemu

検索



0120-501-373

株式会社 アイエム
東京都中央区京橋2-8-1 八重洲中央ビル6階
電話受付時間:午前10時～午後4時 現地見学時間:午前10時～午後4時 西日本支社:愛知県名古屋市区北區金城町2-6-703



かぼちゃサミット

「かぼちゃ寺」とも呼ばれる西尾市東幡豆町の妙善寺。毎年冬至の日に行われる「かぼちゃサミット」には、全国から奉納された特大かぼちゃや珍しい形のかぼちゃが大集合します。

とき・内容 12月22日(日)
午前8時～午後2時…物産展
午前10時30分…かぼちゃみこしお練り

ところ 妙善寺 ※名鉄東幡豆駅～徒歩約4分

問合せ先 西尾市観光文化振興課 (☎0563-65-2169)



こどもの国あさひが丘スケートリンク料金優待

名鉄にしがま線を利用してお得にこどもの国スケートリンクを利用しよう！

- とき** 12月11日(日)～2月23日(日)
- ところ** こどもの国あさひが丘スケートリンク
- 利用料** 大人1,000円、高校生以下800円
(靴持込の方は500円)
※往復または復路の切符を提示してください。
- 問合せ先** こどもの国あさひが丘スケートリンク
(☎0563-62-7676)



交通防犯課 (☎66-1156)

子どもの就職・自立のための親の無料個別相談会

観光商工課 (☎66-1119)

ID 0063853

就職・自立に悩むお子さんとの関わりについて、産業カウンセラーと一緒に考えませんか。

とき 12月12日(日)
午前11時～午後4時

ところ がまごおり若者サポートステーション

対象 おおむね15～49歳の方の保護者

定員 4人

申し込み 12月11日(日)までに電話で、がまごおり若者サポートステーション (☎67-3201) へ。

下水道は正しく使いましょう

下水道課 (☎66-1140)

- 食べ残し、生ごみ、廃食油、紙おむつ、溶けにくい紙など、下水道管がつまる可能性があるものは流さない。
- 灯油、ガソリン、シンナーなど、爆発の恐れがある危険なものは流さない。
- 飲食店では、グリーストラップの設置と定期的な点検・清掃を行いましょう。



三ヶ根山スカイライン 年末年始特別営業

観光商工課 (☎66-1120)

初日の出、初詣などのため、特別営業します。

とき 12月31日(日)午後11時～1月1日(日)午前8時

通行料金 普通車420円

問合せ先 愛知県道路公社 (☎052-961-1621)



土地を販売します

ID 0186100

区画整理課 ☎ 66-1175

	所在地	地積	用途地域	㎡単価 (坪単価)	売却価格
①	中部土地区画整理 13街区仮12番 (水竹町下大塔)	169.94㎡ (51.40坪)	第一種住居 地域	79,000円 (坪261,157円)	13,425,260円

と き 11月30日(日)～12月14日(日) 午前9時～午後4時

ところ 区画整理課 売却方法 公開抽選

申込資格 自己の所有する建物または構築物を建築・建設しようとする個人または法人 (1人1区画)

※未成年者、成年被後見人、被保佐人、被補助人、破産者で復権していない方、営利を目的として売買しようとする方、税の滞納のある方は申し込みできません。

申し込み 申込用紙 (区画整理課、市ホームページにあります)・現金20万円・必要書類を持って、直接区画整理課へ。

抽選日 12月21日(日) 抽選場所 市役所305会議室

その他 申し込みのなかった物件は、1月7日(金)～3月31日(日)に先着順で売却します。

ID 0188874

財務課 ☎ 66-1158

	所在地	地積	用途地域	㎡単価 (坪単価)	売却価格
②	中部土地区画整理 72街区仮34番	97.66㎡ (29.5坪)	準工業地域	78,900円 (坪260,826円)	7,710,000円
③	駅南土地区画整理 21街区仮10-1番	132.48㎡ (40.0坪)	近隣商業 地域	93,300円 (坪308,430円)	12,360,000円
④	駅南土地区画整理 19街区仮17-2番、 仮18-3番	248.14㎡ (75.0坪)		85,200円 (坪281,653円)	21,100,000円

売却方法 一般競争入札

入札日 1月7日(金) 午後2時

申し込み 12月1日(日)～22日(日)に、必要書類を直接財務課へ。

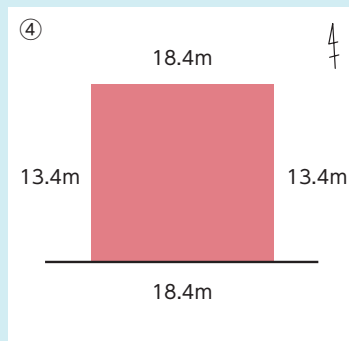
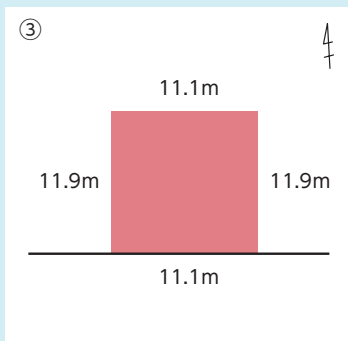
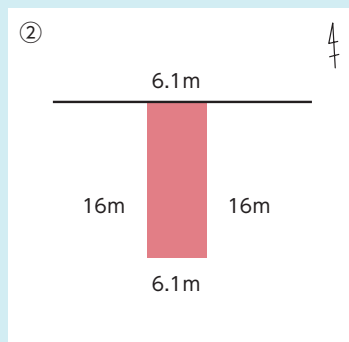
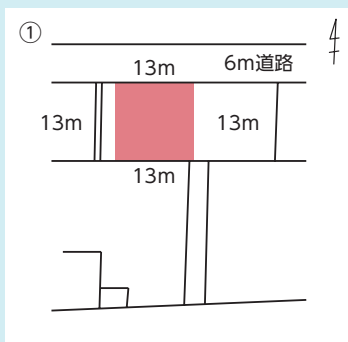

ゴミ減量4コマまんが

年末は混雑しますので **その76**
ゴミ出しはお早めに



サンタが来て来なくても
ゴミ出しはお早めに

環境清掃課 ☎ 57-4100

危険物取扱者試験

消防本部予防課 ☎ 68-0938

と き

試験日	受付期間
1月16日(日)	11月30日(火)
1月23日(日)	～12月9日(火)
2月27日(日)	1月25日(火)
3月6日(日)	～2月3日(火)

ところ 名古屋工学院専門学校

対象 高校生以上

申し込み 受付期間内に直接または郵送で、願書(消防本部、消防署東部・西部出張所にあります)を消防試験研究センター愛知県支部(〒460-0001 名古屋市中区三の丸3-2-1 愛知県東大手庁舎6階)へ。

家屋・土地の調査にご協力を

税務課 土地 ☎ 66-1113

家屋 ☎ 66-1114

家屋や土地の利用方法が変わった場合は連絡してください。家屋の利用方法により、土地の税額が変わる場合があります。

- ・家屋の新築・増築(引越し前でも家屋調査可)
- ・家屋を取り壊した
- ・家屋の利用方法を変更した(店舗から居住用へ変更など)
- ・土地の利用方法を変更した(住宅用地を畑へ、畑を駐車場へ変更など)

専門医・相談員によるアルコール専門無料相談

健康推進課 ☎ 67-1151

と き 12月17日(金)

午後1時30分～3時30分

ところ 豊川保健所

対象 アルコールの問題で心や身体の健康が心配な方、その家族

定員 2組

申し込み 12月15日(火)までに電話で、豊川保健所健康支援課(☎86-3626)へ。

音訳ボランティア養成講座

福祉課 ☎ 66-1106

パソコンを使用した、文字を声に変える音訳や、市広報などを読むボランティアです。

と き 1月8日～2月5日毎週(土)全5回 午後1時30分～3時

ところ 勤労福祉会館

講師 音訳グループ「声」

定員 10人

参加費 無料

申し込み 12月24日(金)までに直接、電話、ファクスで、住所・氏名・電話番号を社会福祉協議会(☎69-3911 FAX69-3993)へ。

介護が必要な65歳以上の方の障害者控除

長寿課 ☎ 66-1176

☎ 0180052

介護認定を受けている65歳以上の方で、障害者などに準ずると市が認定した方には、確定申告などで使用する「障害者控除対象者認定書」を発行します。認定書をお持ちの方やその方を扶養している方は、障害者手帳がなくても障害者控除の対象になります。対象者には1月末頃に郵送しますが、事前に必要な方は申請が必要です。電話でお問い合わせください。

※障害者手帳をお持ちの方にも手帳の区分と異なる場合は郵送します。



認知症家族の交流会

健康推進課 ☎ 67-1151

☎ 0236872

認知症の方の介護方法を話し合います。

と き 12月17日(金)

午前10時～11時30分

ところ 市役所北棟集会室

対象 認知症の方を介護している家族

12月の休館日

図書館	博物館	生命の海科学館	市民会館	竹島水族館
6日(月)	6日(月)	7日(火)	7日(火)	7日(火)
13日(月)	13日(月)	14日(水)	14日(水)	14日(水)
20日(月)	20日(月)	21日(木)	21日(木)	21日(木)
27日(月)～31日(金)	27日(月)～31日(金)	29日(火)～31日(木)	28日(火)～31日(木)	31日(金)

空き家に空き巣!?

「空き家だから大丈夫」と油断してはいけません。入院などで長い間留守にしている場合も、空き家として狙われることがあります。ドロボウは、目立たない場所の窓ガラスを割ったり、ドアをこじ開けたりして侵入します。雨戸を閉める、ガードプレートや補助錠を設置する、貴重品を置かないなどの対策をしましょう。

2階の窓の施錠も要確認！小窓や格子がある窓でも油断禁物。室外機などを足場にしてドロボウは侵入します。付近の家からハシゴを持ってきて侵入されそうになったケースも市内で発生しています。

ご近所同士で声掛けをするなど、地域の目で、安心安全な蒲郡を作りましょう！



蒲郡警察署 ☎ 68-0110



交通安全だより



交通防犯課 ☎ 66-1156

12月1日(金)～10日(金)
年末の交通安全市民運動実施!

効果絶大！反射材！

1年で最も日没が早くなるこの季節は、夕焼けから真っ暗になるまで、あっという間。そこで効果を発揮するのが反射材です。

肩がけるタスキ状のもの、手首・足首につけるものもあります



遠くてもスグわかる！効果絶大！

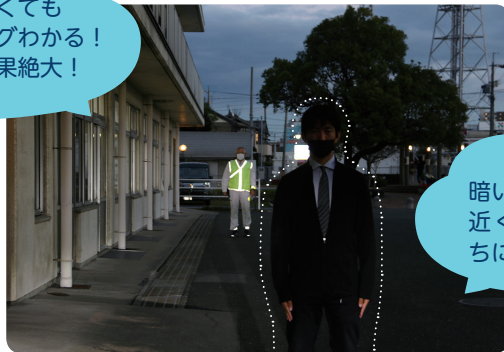

暗い服装は近くても目立ちにくい

車のライトを反射するので、反射材を付けていると約57メートル手前で発見できると言われています。積極的に活用してください。

BOAT RACE 蒲郡

LINE@

@brgamagori
「友だち登録」をしてね!

※発売日程などは変更になる場合があります。

	1	2	3	4	5	6	7	8	9	10	11	12	13	14	15	16	17	18	19	20	21	22	23	24	25	26	27	28	29	30	31		
	水	木	金	土	日	月	火	水	木	金	土	日	月	火	水	木	金	土	日	月	火	水	木	金	土	日	月	火	水	木	金		
本場					蒲郡相模組合 蒲郡みかん杯								SGグランプリ・住之江 ナイター					テレビ愛知杯争奪 2021 XMAS&ファイナルカップ			常滑	江川	浜名湖	常滑	新青								
12月 場 間 場 外 発 売	休 催				PGI BBOC-ナメタ 随門		GIIオールディーズ 丸亀・ナイター						若松	下関				桐生・ナイター			若松・ナイター				PGI クイーンズクライマックス 福岡								
					若松									SGグランプリ・住之江 ナイター							テレビ愛知杯争奪 2021 XMAS&ファイナルカップ					下関・ナイター	大村						
					蒲郡相模組合 蒲郡みかん杯		宮島	児島	福岡													ワイアスシリーズ 唐津・モーニング					常滑	江川	浜名湖	常滑	新青		
					PGI BBOC-ナメタ 随門		GII モーターボート大賞 江戸川								宮島	江川	常滑					唐津・モーニング					常滑	江川	浜名湖	常滑	新青		
					GIII企業杯 福岡		戸田	平和島							ルーキーシリーズ 常滑								多摩川					津	江戸川		常滑		
					平和島	浜名湖	びわこ																ルーキーシリーズ びわこ					常滑	平和島		浜名湖		

火災予防は大丈夫ですか？



年末特別警戒を実施します

消防署・消防団が市内各所で火災予防の広報活動や巡視警戒を行います。

とき 12月28日(火)～30日(木)

消防署 ☎ 68-5119



防火広報を実施します

女性防火クラブ員が市内大型商業施設にて、声かけやグッズ配布で火災予防の啓発活動を行います。

とき 12月15日(火)～17日(木)

消防本部予防課 ☎ 68-0937



住居表示地区に建物を新築された方へ

市民課 ☎ 66-1110

次の地区に建物を新築した場合は、引越しの前に住居表示の申請が必要です。

対象地区 新井町・神明町・本町・上本町・中央本町・元町・宝町・御幸町・宮成町・緑町・旭町・丸山町・竹島町・松原町・港町・栄町

申し込み 建築確認申請に使用した書類(1階平面図と建物配置図)を持って直接市民課へ。

※申請日から、5開庁日前後で住所が確定します。上棟後から申請可。

都市計画変更案の縦覧

都市計画課 ☎ 66-1142

ID 0255888

市内全域で実施予定の都市計画道路の見直しについて、その内容と、関連する都市計画(区域区分、用途地域、防火・準防火地域)の変更案を縦覧します。

とき 12月3日(金)～17日(金)

ところ 都市計画課

※県都市計画課でも縦覧可。

その他 変更案に意見がある方は、縦覧期間中に県知事宛または市長宛に意見書を提出できます。

生活支援員養成講座

福祉課 ☎ 66-1106

障がいなどで生活が不安な方に、福祉サービスの利用援助や日常的な金銭管理を行う、生活支援員を養成する講座です。

とき 1月22日(土) 午前10時～正午

ところ 市民会館中ホール

定員 200人

参加費 無料

申し込み 1月14日(金)までに直接、電話、ファクスで、住所・氏名・電話番号を社会福祉協議会(☎ 69-3911 FAX 69-3993)へ。



令和元年 11月生まれ
清田町
👑 竹山 翔央利くん
元気いっぱい大きくなってね★
笑顔はばあばの宝物!



令和2年 7月生まれ
大塚町
👑 山口 ことみちゃん
優しいお姉ちゃんと仲良くね!
大きく育ってね★



令和2年 5月生まれ
栄町
👑 小林 きこちゃん
やさしいお兄ちゃんの後を追いかけるのが大好き!



写真大募集!! このコーナーに登場するお子さん(対象:おむね2歳児以下)を募集します。

掲載を希望する方は、秘書広報課(☎ 66-1145)または市ホームページ「広報がまごおり」からお申し込みください。

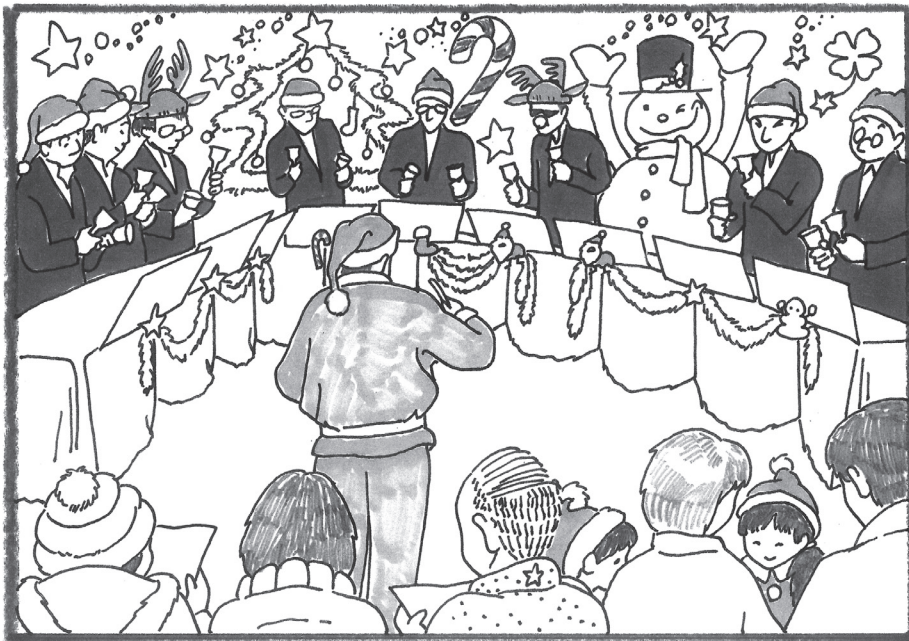

絵を見て、まちがいを
10カ所見つけてね。
正解者のうち、
抽選で5人に
図書カードを
プレゼントします。



応募方法

はがきまたはファクスに①答え
(どちらかの絵に○をつける)
②住所③氏名(ふりがな)④年
齢⑤電話番号⑥広報紙の感想、
ご意見などを書いて秘書広報課
(〒443-8601 FAX 66-1192)
へ。当選者と答えは、広報がま
ごおり2月号に掲載します。

締切 12月15日(日)

10月号当選者

- 浅岡 寿吉(竹谷町)
 - 牧原 幸子(形原町)
 - 牧原麻衣子(西浦町)
 - 榊原 忠子(形原町)
 - 横田 斗輝(宮成町)
- (50音順・敬称略)

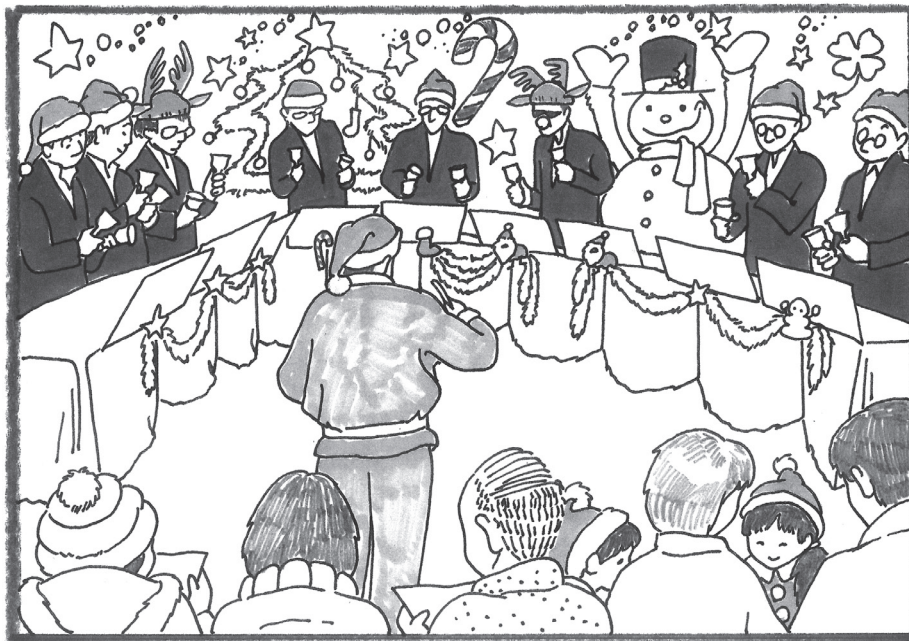

画:とうふねこ座
市川雅子

あんくる'S BELL
クリスマスコンサート

あんくる'S BELLは、1997年三谷祭の厄年のメンバーで結成したミュージックベルアンサンブルです。2005年からは毎年市民病院などでクリスマスに演奏を行っており、病院関係者や入院患者さんなどを笑顔にしています。

また、ナビテラスでも毎年クリスマスコンサートを開催しています。「ふるさと・友情・絆」をテーマにミュージックベルで奏でます♪演奏曲の中の見どころは日本の12カ月メドレー。「春の海・一月一日・花・茶摘み・かたつむり・われは海の子・夏の思い出・小さい秋見つけた・村祭・紅葉・お正月・故郷」と懐かしい曲ばかりです。先にお配りした歌詞カードを手に、みなさん、楽しく心の中で歌ってください！演奏後にはおじサンタからのプレゼントが❀

10月号の答え

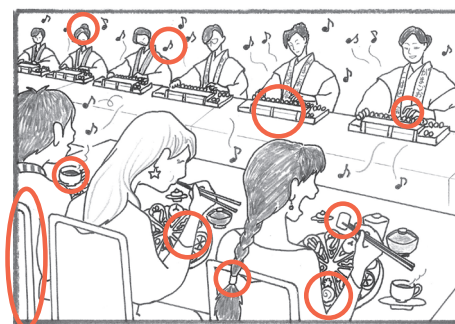

大きな三尺玉花火



11月6日



蒲郡まつり花火大会が開催され、市内15カ所で一斉に花火が打ち上がりました。フィナーレには、大きな三尺玉が夜空を彩りました。

交通少年団出動！



10月29日

蒲郡東部小では、6年生の交通少年団が交差点で登校を見守り、揃いのユニフォームを着て、安全を確保しました。

ふれあい 宅配便



街の話題や出来事を写真で紹介します

大塚中3年の福光凌大さんが、東海中学校総合体育大会卓球大会で優勝しました。「全国大会での経験を活かしてもっと練習して、高校に行ったらインターハイで活躍したい」と意気込みを語ってくれました。

市長表彰：福光凌大さん



10月27日

e.jan_gamagori

♡いいね！
513人

蒲郡市公式アカウント
いいじゃんがまごおり

▶ e.jan_gamagori

e.jan_gamagori*

☀️→🌈→🌟

**

#天気が変わると気分も変わる☺️
#雨が上がったなら虹が🌈
#虹が消えたら急に晴れ
#3日分くらいの天気 #楽しめた👏

**

#いいじゃんがまごおり #いいじゃん #蒲郡 #愛知
#gamagori #aichi #Instagram #InstagramJapan

#いいじゃんがまごおりのハッシュタグをつけて投稿しよう！

年末年始公共業務のご案内

市役所をはじめ、各施設などがお休みになります。ご迷惑をおかけしますが、ご協力をお願いします。

公共施設

施設名	12月					令和4年1月			
	27日月	28日火	29日水	30日木	31日金	1日土	2日日	3日月	4日火
市役所			← 休み						
休日窓口センター			← 休み						
市民病院			← 休み						
市民会館	← 休み								
市民体育センター			← 休み						
文化広場・公園グラウンド	← 休み								
ユトリーナ			← 休み						
斎場					← 休み				
休日水道お客様センター						← 休み			
勤労福祉会館			← 休み						
障がい者支援センター			← 休み						
寿楽荘			← 休み						
生きがいセンター			← 休み						
海辺の文学記念館			← 休み						
ナビテラス						← 休み			
竹島水族館					← 休み		*	*	*
生命の海科学館			← 休み						
図書館	← 休み								
博物館	← 休み								

※午前10時～開館

証明書自動交付機

施設名	12月						令和4年1月							
	24日金	25日土	26日日	27日月	28日火	29日水	30日木	31日金	1日土	2日日	3日月	4日火	5日水	6日木
市役所、コンビニ	△					← 休み								
三谷・形原公民館				← 休み										
西浦公民館				← 休み										

△午後5時30分～停止

ごみ

環境清掃課(クリーンセンター) ☎ 57-4100

燃やすごみ収集日

収集曜日	今年最後の収集日	来年最初の収集日
月曜日の収集地区	12月30日 木	1月6日 木
火曜日の収集地区	12月28日 火	1月4日 火

収集日の午前6時～8時の間に出してください。それ以後に出されたごみは、正月中放置されることになり、ステーション付近の皆さんの迷惑になります。

プラスチック製容器包装の収集

12月29日 火～1月3日 月 は休みます。

持ち込みごみの受付

	クリーンセンター	一色不燃物最終処分場
	燃やすごみ、不燃ごみ、粗大ごみ、資源物	長さ150センチ、太さ15センチまでの剪定枝など
年末	12月29日 火まで ※25日 日 は休み	12月28日 火まで ※25日 日、26日 日 は休み
	受付: 午前9時～正午、午後1時～4時30分	
年始	1月4日 火～	

※12月26日 日・29日 火 は燃やすごみの受け入れを行います。

医療

市民病院 ☎ 66-2200

市民病院に通院していて、年末年始に薬が不足する心配のある方は、事前に医師にご相談ください。

なお、年末年始は、救急外来が混雑します。急病のときは、診療している開業医(かかりつけ医)または休日急病診療所(☎ 67-2555)をご利用ください。

し尿

環境清掃課(クリーンセンター) ☎ 57-4100

12月29日 火～1月3日 月 は、くみ取りできません。くみ取り予定日の確認やくみ取り依頼は、早めに担当業者へお問い合わせください。

お休み中の問合せ先

市役所宿日直 ☎ 66-1111



世界に「見える」を届ける。
想いは、次の50年へ。

目と身体の健康を見つめ半世紀。

蒲郡から始まった飽くなき挑戦は、いまや舞台を世界に。

これからも「みる」喜びと健康を技術で支え、
眼の検査・診断機器や手術装置の開発をはじめ
さまざまなソリューションで貢献します。

株式会社ニデックは、8月に創業50周年を迎えました。



株式会社 ニデック



不動産売却 「査定は2社以上!」STOP
不安 買取、査定金額に
はありますか?
ハウズドゥ!蒲郡店までご相談ください!



- ・査定金額不安だなあ…。
- ・価格下げるべきなのかな…。
- ・広告やHPで宣伝活動をしっかりしてくれるのかな?

無料査定実施中

ゆめてつ売却 検索

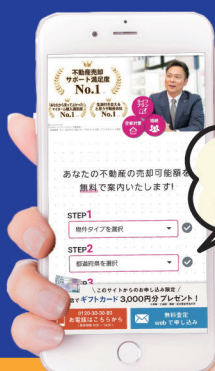

頑張ろう蒲郡市!

マスクを寄付致しました



HouseDO ハウズドゥ!蒲郡店
〒443-0045 愛知県蒲郡市旭町 11-12

0120-19-1834