

令和3年度

税務の概要



蒲郡市

目 次

<p>市 勢</p> <p>位置及び地勢 1</p> <p>市の範囲 1</p> <p>市域の推移 1</p> <p>人口と世帯の推移 2</p> <p>産業別及び男女就業者数(15歳以上) 3</p> <p>行政機構</p> <p>蒲郡市機構図 4</p> <p>税務行政機構 5</p> <p>税務事務分掌(税務担当) 6</p> <p>収納事務分掌(収納担当) 7</p> <p>徴税費の状況調 8</p> <p>財 政</p> <p>歳入決算額比較表 9</p> <p>歳出決算額比較表 10</p> <p>一般会計歳入歳出予算(令和3年度)図表 11</p> <p>市税1人当り額等推移 12</p> <p>税調定総額の推移 13</p> <p>人口1人当り税額の推移 13</p> <p>市 税</p> <p>市税収入状況(一般会計) 14</p> <p>年度別市税調定収入状況調 15</p> <p>年度別市税構成状況調 16</p> <p>年度別市税決算額伸率調 17</p> <p>市民税</p> <p>年度別個人住民税納税義務者調 19</p> <p>年度別個人住民税課税額調 20</p> <p>年度別個人市民税業種別調定状況調(その1) 21</p> <p>年度別個人市民税業種別調定状況調(その2) 22</p> <p>年度別個人市民税業種別調定状況調(その3) 23</p> <p>所得段階別納税義務者・所得割額調(市民税) 24</p> <p>所得控除・非課税・税率等の推移(その1) 25</p>	<p>所得控除・非課税・税率等の推移(その2) 26</p> <p>所得控除・非課税・税率等の推移(その3) 27</p> <p>決算月／均等割額適用号数 ／本社所在地 別法人数調 28</p> <p>法人市民税月別調定の状況 29</p> <p>課税標準となる法人税割額の近年推移 29</p> <p>業種別法人税割額調 30</p> <p>法人市民税の税率の推移 31</p> <p>固定資産税</p> <p>固定資産税・都市計画税調定状況調 32</p> <p>地目別課税状況調(令和3年度) 33</p> <p>土地・家屋評価額の推移状況調 34</p> <p>土地評価総額・課税標準総額推移状況調 35</p> <p>3. 3㎡当り平均価額調 36</p> <p>土地地積・筆数調 37</p> <p>家屋評価状況調 38</p> <p>構造別家屋新增築状況調 39</p> <p>種類別家屋新增築状況調(木造の部) 40</p> <p>種類別家屋新增築状況調(非木造の部) 41</p> <p>償却資産課税状況調 42</p> <p>交付金に関する調 43</p> <p>税率・課税標準額・免税点の推移(固定資産税) 44</p> <p>税率・課税標準額・免税点の推移(都市計画税) 45</p> <p>諸 税</p> <p>軽自動車税(種別割)年度別調定額調 46</p> <p>軽自動車の異動概数調 47</p> <p>軽自動車税(種別割)年度別税額調 48</p> <p>市たばこ税年度別調定状況調 49</p> <p>市たばこ税率推移状況調 49</p> <p>入湯税年度別調定状況調 49</p>
--	---

収 納	
期限内納付状況調(令和2年度)	50
市税年度別収入状況調(その1)	51
市税年度別収入状況調(その2)	52
年度別督促状況調	53
督促状況期別明細表	54
差押及び公売実施状況の推移	55
年度別滞納処分執行停止調	56
年度別不納欠損額調	56
預金口座振替納税の状況	57
振替納税の推移(年度末現在)	57
その他	
雑収入状況調	58

市勢

(1) 位置及び地勢

位置 本市は本州のほぼ中央部、太平洋岸の愛知県東南部に位置している。南方は三河湾に面し、東・北・西はそれぞれ豊川市・岡崎市・幸田町・西尾市に隣接している。県庁所在地、名古屋より東海道線で約37分の距離にある。

地勢 南は渥美・知多の両半島に抱かれた三河湾に面し、残る三方は赤石山脈の山々に囲まれた盆地に位置し、海岸線に沿って市街地が形成されている。市の境界をなす山々は約400mの高さで連なり、なだらかな赤肌がちの老年的地形をなしている。

(2) 市の範囲 (R3.1.1)

面積	ひろがり		海岸線 延長
	東西	南北	
km ²	km	km	km
56.94	12.44	11.64	47.288

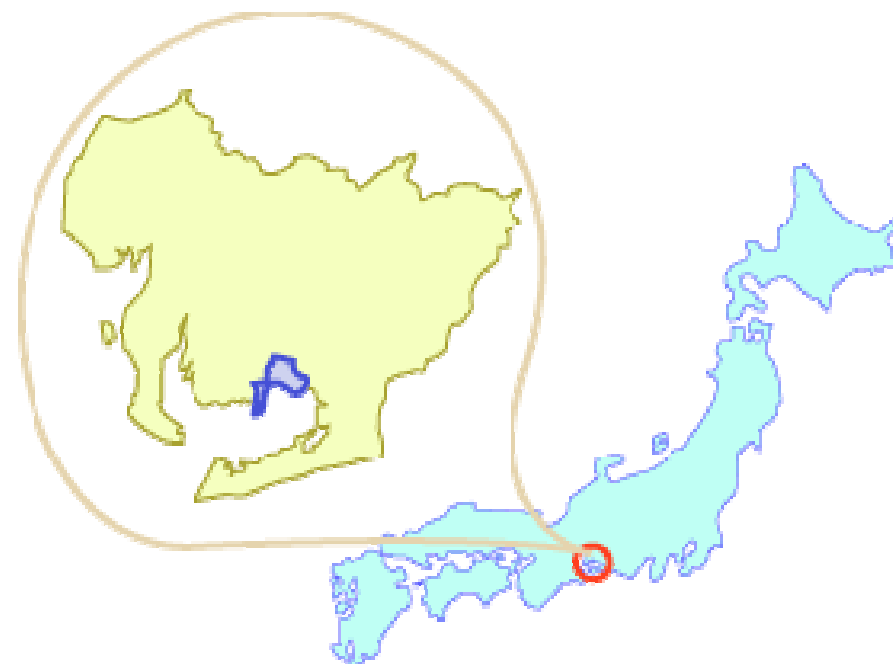

(3) 市域の推移

年次	合併町村名	面積 km ²	人口 人	人口密度 人
29. 4. 1	市制施行	35.50	48,522	1,367
30.10. 1	大塚村	41.36	52,955	1,280
37. 4. 1	形原町	47.07	69,772	1,482
38. 4. 1	西浦町	50.60	81,046	1,602

人口と世帯の推移

年	世帯数	人 口			1世帯当り 平均人員	人口密度 (1k㎡人口)	参 考	
		総 数	男	女				
	世帯	人	人	人	人	人		
昭和	50年	21,613	85,934	41,515	44,419	4.0	1,631	4月1日現在
	55年	23,124	85,826	41,646	44,180	3.7	1,595	
	60年	23,859	85,875	41,665	44,210	3.6	1,585	
	61年	24,068	86,165	41,797	44,368	3.6	1,590	
	62年	24,165	85,974	41,756	44,218	3.6	1,586	
	63年	24,429	86,162	41,834	44,328	3.5	1,586	
平成	元 年	24,277	85,894	41,771	44,123	3.5	1,584	"
	2 年	24,386	85,515	41,592	43,923	3.5	1,555	"
	3 年	24,634	85,416	41,550	43,866	3.5	1,553	"
	4 年	24,809	85,072	41,369	43,703	3.4	1,546	"
	5 年	24,901	84,784	41,232	43,552	3.4	1,541	"
	6 年	25,044	84,400	41,071	43,329	3.4	1,534	"
	7 年	25,257	84,178	40,943	43,235	3.3	1,526	"
	8 年	25,344	83,738	40,728	43,010	3.3	1,518	"
	9 年	25,548	83,388	40,617	42,771	3.3	1,506	"
	10年	25,785	83,303	40,541	42,762	3.2	1,503	"
	11年	26,013	83,157	40,531	42,626	3.2	1,500	"
	12年	26,239	82,891	40,398	42,493	3.2	1,480	"
	13年	26,420	82,582	40,299	42,283	3.1	1,475	"
	14年	26,657	82,292	40,179	42,113	3.1	1,449	"
	15年	26,904	81,920	40,027	41,893	3.0	1,442	"
	16年	27,156	81,893	40,078	41,815	3.0	1,442	"
	17年	27,489	81,739	40,064	41,675	3.0	1,439	"
	18年	27,810	81,623	40,091	41,532	2.9	1,437	"
	19年	28,142	81,579	40,118	41,461	2.9	1,436	"
	20年	28,442	81,380	40,069	41,311	2.9	1,432	"
	21年	28,838	81,515	40,166	41,349	2.8	1,435	"
	22年	29,045	81,280	40,025	41,255	2.8	1,431	"
	23年	29,206	80,898	39,862	41,036	2.8	1,424	"
	24年	29,462	80,498	39,700	40,798	2.7	1,417	"
	25年	30,693	82,188	40,406	41,782	2.7	1,447	"
	26年	30,872	81,693	40,235	41,458	2.6	1,438	"
	27年	31,284	81,547	40,243	41,304	2.6	1,433	"
	28年	31,452	81,078	39,988	41,090	2.6	1,425	"
	29年	31,685	80,634	39,793	40,841	2.5	1,417	"
	30年	32,081	80,379	39,687	40,692	2.5	1,412	"
令和	元 年	32,652	80,430	39,766	40,664	2.5	1,413	"
	2 年	32,916	80,037	39,505	40,532	2.4	1,406	"
	3 年	33,125	79,558	39,292	40,266	2.4	1,397	"

※住民基本台帳法改正のため、平成25年以降の人口・世帯数には外国人の人口・世帯数が含まれる。

産業別及び男女就業者数（15歳以上）

※印は減少産業

産 業 別	平 成 17 年			平 成 22 年			平 成 27 年		
	総 数	男	女	総 数	男	女	総 数	男	女
農 業	人 2,166	人 1,001	人 1,165	※ 人 1,813	人 870	人 943	※ 人 1,626	人 808	人 818
林 業・狩 猟 業	2	2	0	※ 1	1	0	1	1	0
漁 業・水 産 業	198	149	49	※ 147	114	33	※ 141	107	34
鉱 業	17	16	1	※ 5	4	1	11	11	0
建 設 業	3,274	2,741	533	※ 2,879	2,387	492	※ 2,659	2,166	493
製 造 業	14,415	9,138	5,277	※ 13,312	8,739	4,573	※ 13,282	8,793	4,489
卸 売・小 売 業	10,030	4,461	5,569	※ 9,250	4,000	5,250	※ 8,473	3,646	4,827
金融・保険・不動産業	1,168	606	562	1,284	648	636	※ 1,261	626	635
運 輸・通 信 業	1,912	1,590	322	2,083	1,700	383	※ 1,867	1,538	329
電 気・ガ ス・水 道 業	109	92	17	123	103	20	※ 121	102	19
サ ー ビ ス 業	9,739	4,160	5,579	※ 9,137	3,738	5,399	9,716	3,883	5,833
公 務	998	703	295	※ 835	576	259	872	599	273
そ の 他	347	215	132	1,089	619	470	1,152	676	476
計	44,375	24,874	19,501	41,958	23,499	18,459	41,182	22,956	18,226

蒲 郡 市 機 構 図

令和3年4月1日
14部55課

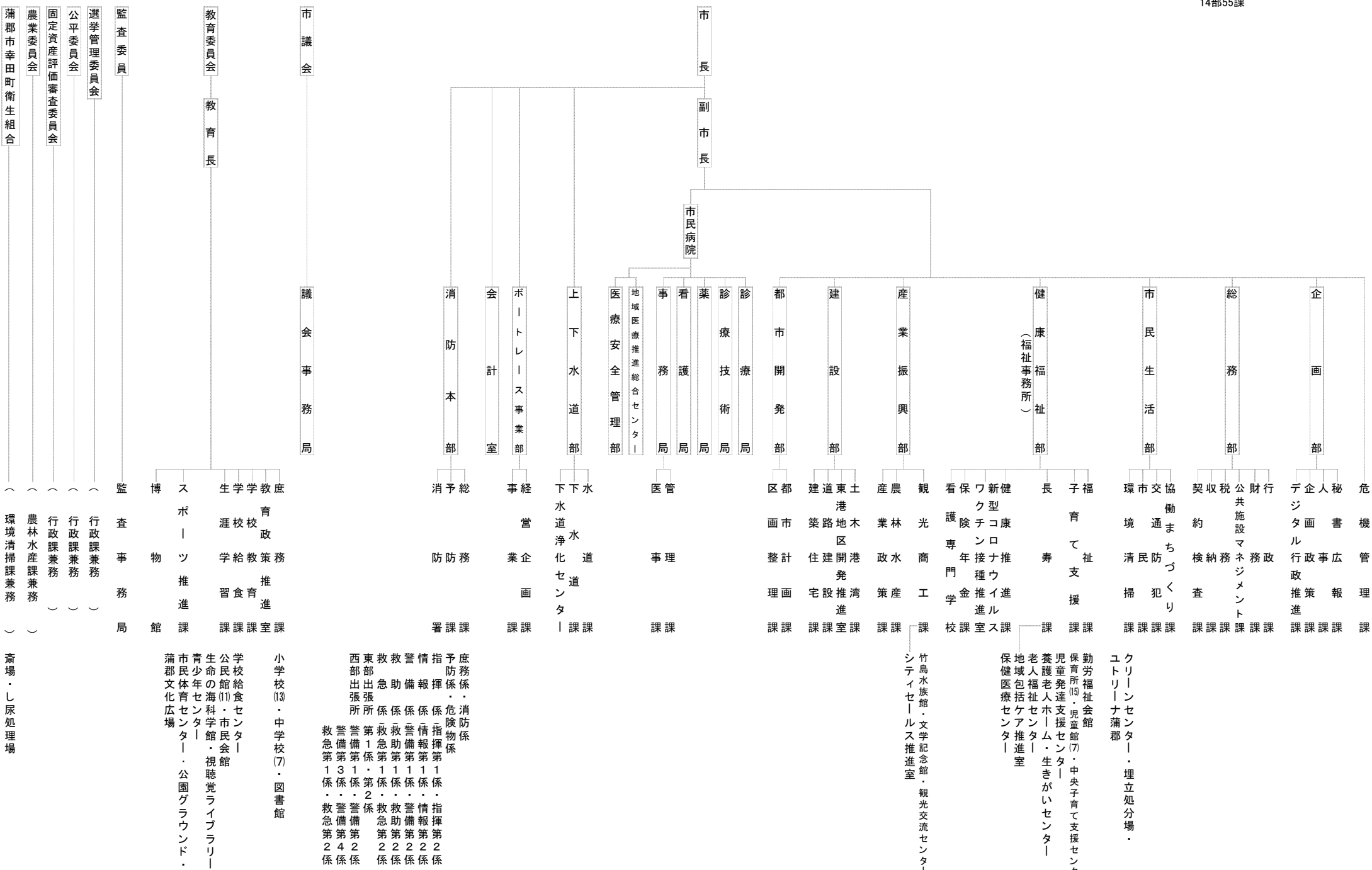

予防係・消防係
指揮係・危険物係
情報係
救急係
東部出張所
西部出張所
警備第1係
警備第2係
警備第3係
警備第4係
救急第1係
救急第2係
救急第3係
救急第4係

庶務係
消防係
指揮係
情報係
救急係
東部出張所
西部出張所
警備第1係
警備第2係
警備第3係
警備第4係
救急第1係
救急第2係
救急第3係
救急第4係

小学校(13)・中学校(7)・図書館
学校給食センター
市民館(11)・市民会館
生命の海科学館・視聴覚ライブラリー
青少年センター
市民体育センター・公園グラウンド・蒲郡文化広場

竹島水族館・文学記念館・観光交流センター
シティセールス推進室

勤労福祉会館
保育所(15)・児童館(7)・中央子育て支援センター
児童発達支援センター
養護老人ホーム・生きがいセンター
老人福祉センター
地域包括ケア推進室
保健医療センター

クリーンセンター・埋立処分場・ユトリーナ蒲郡

税務行政機構

R3. 4. 1現在

担当	分担	次長	課長	主幹	課長補佐	副主幹	係長	主査	主事	主事補
税務課			1							
税政	庶務						1 (1)			
	軽自								1 (1)	
市民税	個人				1		兼) 1		4 (1)	2 (1)
	法人				兼) 1		兼) 1		1	
固定資産税	土地			1			兼) 1		2 (1)	1
	家屋			1			兼) 1	1	3 (1)	2
	償却資産									
収納	収納		1	1			1 (1)		7	
合計		0 (7)	2 (0)	3 (0)	1 (0)	0 (0)	2 (2)	1 (0)	18 (4)	5 (1)

()書きは職員のうち女子職員を示す

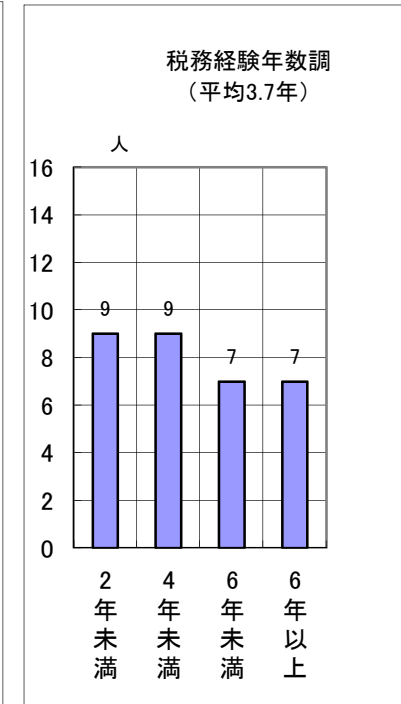
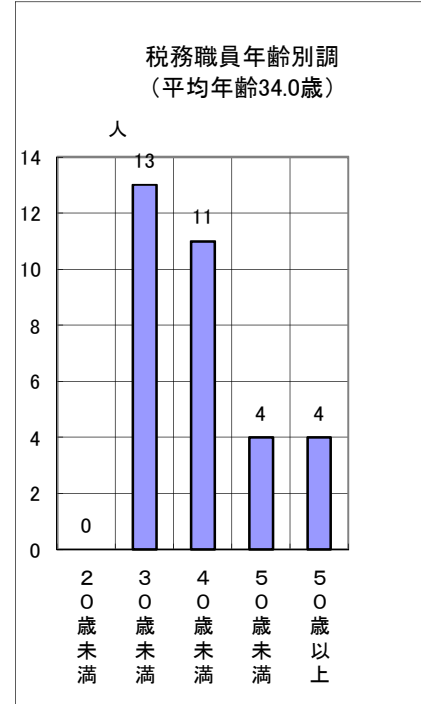

税務事務分掌（税務担当）

担 当	分 担	事 務 分 掌
税 政 2 名	庶 務 軽 自 動 車 税 諸 税	<ol style="list-style-type: none"> 1. 市税収入の調査計画に関する事。 2. 軽自動車税の賦課等に関する事。 3. 市たばこ税の賦課等に関する事。 4. 入湯税の賦課等に関する事。 5. その他の市税(国民健康保険税を除く。)の賦課等に関する事。 6. 原動機付自転車等の標識及び試乗標識の交付に関する事。 7. 道路運送車両法に基づく自動車の臨時運行許可に関する事。 8. 税務に関する証明及び閲覧に関する事。 9. その他税(国民健康保険税を除く。)に関する事。
市 民 税 8 名	個 人	<ol style="list-style-type: none"> 1. 市民税の賦課等に関する事。 2. 個人県民税の賦課等に関する事。 3. その他税(国民健康保険税を除く。)に関する事。
	法 人	<ol style="list-style-type: none"> 1. 市民税の賦課等に関する事。 2. その他税(国民健康保険税を除く。)に関する事。 3. 過誤納金の還付に関する事。
固 定 資 産 税 11 名	土 地	<ol style="list-style-type: none"> 1. 固定資産税の賦課等に関する事。 2. 特別土地保有税の賦課等に関する事。 3. 都市計画税の賦課等に関する事。 4. 国有資産等所在市町村交付金に関する事。 5. 税務に関する証明及び閲覧に関する事。 6. その他税(国民健康保険税を除く。)に関する事。
	家 屋 償 却 資 産	<ol style="list-style-type: none"> 1. 固定資産税の賦課等に関する事。 2. 都市計画税の賦課等に関する事。 3. 税務に関する証明及び閲覧に関する事。 4. その他税(国民健康保険税を除く。)に関する事。

収納事務分掌（収納担当）

担 当	分 担	事 務 分 掌
収 納 10名	収 納	<ol style="list-style-type: none"> 1. 市税、国民健康保険税及び後期高齢者医療保険料の徴収に関する事。 2. 個人県民税の徴収に関する事。 3. 督促及び催告に関する事。 4. 滞納処分に関する事。 5. 徴収の囑託及び受託に関する事。 6. 不納欠損処分に関する事。 7. 滞納繰越に関する事。 8. 過誤納金の還付及び充当に関する事。 9. 市税、国民健康保険税及び後期高齢者医療保険料の納税等の相談に関する事。 10. 市税、国民健康保険税及び後期高齢者医療保険料の収納整理に関する事。 11. 東三河広域連合徴収課との連絡調整に関する事。

徴 税 費 の 状 況 調

年度		平成29	30	令和元	2	3	
区分							
市 税 決 算 額		千円 13,897,389	千円 13,794,970	千円 13,974,364	千円 13,746,346	千円 12,973,000	
税 務 総 務 費		182,124	203,767	201,771	217,326	228,988	
賦 課 徴 収 費		127,339	121,095	151,090	140,366	130,074	
徴 税 費 計		309,463	324,862	352,861	357,692	359,062	
決算額に対する徴税费の割合		% 2.2	% 2.4	% 2.5	% 2.6	% 2.8	
税 務 職 員 一 人 当 り	市 税 決 算 額	千円 448,303	千円 431,093	千円 436,699	千円 429,573	千円 405,406	
	税 務 総 務 費	5,875	6,368	6,305	6,791	7,156	
	賦 課 徴 収 費	4,108	3,784	4,722	4,386	4,065	
	人 口	人 2,601	人 2,593	人 2,513	人 2,501	人 2,486	
担 一 人 当 り 別	納 税 義 務 者 数	市 民 税 個 人	人 5,907	人 5,969	人 6,035	人 6,067	人 6,015
		〃 法 人	2,077	2,042	2,088	2,068	2,081
		固 定 資 産 税	3,307	3,298	3,329	3,040	3,039

国民健康保険税を除く
令和3年度は予算額を記載

財政

歳入決算額比較表

年度 款	平成28		29		30		令和元		2	
	決算額(円)	割合(%)	決算額(円)	割合(%)	決算額(円)	割合(%)	決算額(円)	割合(%)	決算額(円)	割合(%)
1 市 税	13,516,251,517	48.5	13,897,289,336	49.0	13,794,969,714	46.8	13,974,363,562	43.0	13,746,346,214	31.2
2 地方譲与税	280,042,055	1.0	258,405,722	0.9	256,530,611	0.9	261,344,466	0.8	244,489,222	0.6
3 利子割交付金	12,275,000	0.0	22,424,000	0.1	23,170,000	0.1	10,489,000	0.0	11,621,000	0.0
4 配当割交付金	57,914,000	0.2	76,575,000	0.3	66,023,000	0.2	72,940,000	0.2	68,102,000	0.2
5 株式等譲渡所得割交付金	29,948,000	0.1	73,889,000	0.3	50,100,000	0.2	37,670,000	0.1	64,469,000	0.1
6 法人事業税交付金	-	-	-	-	-	-	-	-	74,619,000	0.2
7 地方消費税交付金	1,440,122,000	5.2	1,461,587,000	5.2	1,498,561,000	5.1	1,421,142,000	4.4	1,749,935,000	4.0
8 ゴルフ場利用税交付金	1,944,163	0.0	1,950,719	0.0	1,838,175	0.0	1,791,648	0.0	1,641,949	0.0
9 自動車取得税交付金	93,464,000	0.3	117,061,000	0.4	127,362,000	0.4	66,193,961	0.2	0	0.0
10 環境性能割交付金	-	-	-	-	-	-	20,415,000	0.1	44,148,313	0.1
11 地方特例交付金	45,648,000	0.2	52,811,000	0.2	60,322,000	0.2	280,701,000	0.9	97,520,000	0.2
12 地方交付税	1,623,424,000	5.8	1,448,086,000	5.1	1,547,345,000	5.3	1,712,630,000	5.3	1,796,213,000	4.1
13 交通安全対策特別交付金	12,957,000	0.1	12,403,000	0.0	11,679,000	0.0	11,182,000	0.0	11,787,000	0.0
14 分担金及び負担金	30,627,697	0.1	30,055,235	0.1	29,413,370	0.1	28,002,886	0.1	14,914,752	0.0
15 使用料及び手数料	845,334,376	3.0	827,733,134	2.9	774,113,248	2.6	635,045,418	1.9	454,589,992	1.0
16 国庫支出金	2,903,834,262	10.4	3,048,813,947	10.8	3,093,967,452	10.5	3,501,715,527	10.8	13,343,980,705	30.2
17 県支出金	1,536,633,785	5.5	1,653,936,181	5.8	1,654,873,985	5.6	1,721,274,870	5.3	1,937,497,101	4.4
18 財産収入	124,124,491	0.5	126,500,185	0.4	122,942,339	0.4	142,257,045	0.4	147,676,257	0.3
19 寄付金	209,685,323	0.8	312,072,107	1.1	421,751,755	1.4	291,996,523	0.9	444,220,597	1.0
20 繰入金	122,013,840	0.4	214,338,927	0.8	330,659,193	1.1	383,344,284	1.2	691,211,035	1.6
21 繰越金	2,109,045,164	7.6	1,398,527,728	4.9	2,191,176,163	7.5	1,409,112,125	4.3	1,360,021,998	3.1
22 諸収入	1,306,767,394	4.7	1,358,822,509	4.8	1,597,556,006	5.4	3,511,796,522	10.8	5,620,029,284	12.7
23 市 債	1,572,700,000	5.6	1,970,000,000	6.9	1,819,300,000	6.2	3,031,100,000	9.3	2,192,900,000	5.0
歳入合計	27,874,756,067	100.0	28,363,281,730	100.0	29,473,654,011	100.0	32,526,507,837	100.0	44,117,933,419	100.0

歳出決算額比較表

年度 款	平成28		29		30		令和元		2	
	決算額(円)	割合(%)	決算額(円)	割合(%)	決算額(円)	割合(%)	決算額(円)	割合(%)	決算額(円)	割合(%)
1 議会費	260,829,300	1.1	254,697,888	0.9	252,177,373	0.9	254,576,109	0.8	252,566,551	0.6
2 総務費	3,869,228,146	14.8	3,503,289,056	12.9	3,452,351,194	12.4	5,605,803,728	18.3	14,736,790,034	35.3
3 民生費	9,925,580,048	37.9	10,037,766,622	37.0	11,365,994,932	40.9	10,758,100,732	35.1	11,637,906,735	27.9
4 衛生費	2,545,267,459	9.7	2,488,676,824	9.2	2,454,704,129	8.9	2,677,451,054	8.7	2,942,719,374	7.1
5 農林水産業費	256,282,912	1.0	351,913,820	1.3	309,257,594	1.1	324,406,257	1.1	384,929,094	0.9
6 商工費	685,888,749	2.6	884,022,795	3.3	644,188,390	2.3	817,840,475	2.7	1,412,441,329	3.4
7 土木費	2,206,314,406	8.4	2,431,522,716	9.0	2,295,846,946	8.3	1,772,947,427	5.8	1,843,150,950	4.4
8 消防費	997,953,867	3.8	1,319,972,405	4.9	1,172,708,223	4.2	1,388,911,591	4.5	1,379,549,400	3.3
9 教育費	2,803,309,126	10.7	3,132,432,617	11.6	3,138,239,655	11.3	4,492,538,273	14.6	4,790,054,787	11.5
10 災害復旧費	2,650,165	0.0	28,136,908	0.1	26,129,612	0.1	5,945,872	0.0	13,318,852	0.0
11 公債費	2,622,924,161	10.0	2,669,324,726	9.8	2,652,943,838	9.6	2,567,964,321	8.4	2,315,931,492	5.6
12 予備費	0	0.0	0	0.0	0	0.0	0	0.0	0	0.0
歳出合計	26,176,228,339	100.0	27,101,756,377	100.0	27,764,541,886	100.0	30,666,485,839	100.0	41,709,358,598	100.0

一般会計歳入歳出予算（令和3年度）図表

（単位：千円）

（単位：千円）

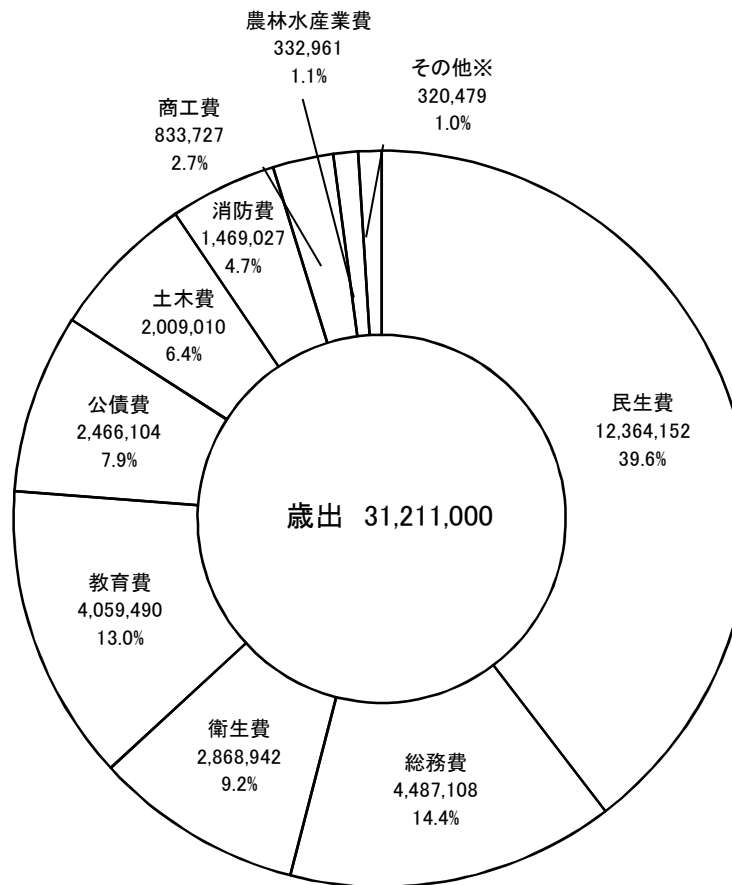
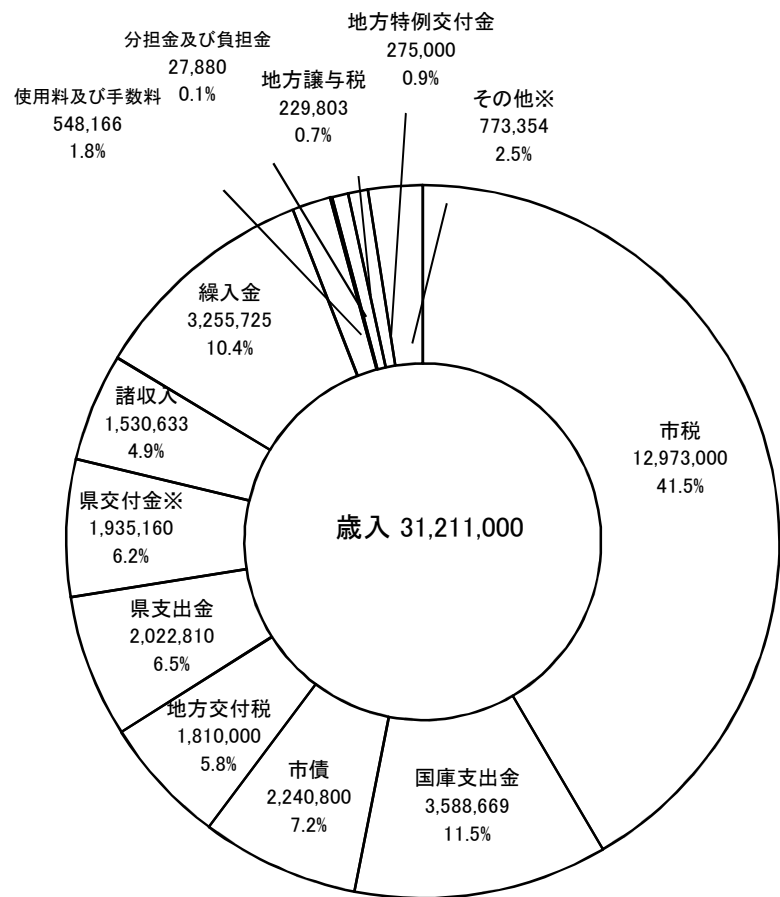

※県交付金 ——— 利子割交付金、配当割交付金、株式等譲渡所得割交付金、
地方消費税交付金、ゴルフ場利用税交付金、自動車取得税交付金、
環境性能割交付金、法人事業税交付金

※その他 ——— 交通安全対策特別交付金、財産収入、寄附金、繰越金

※その他 ——— 議会費、災害復旧費、予備費

市税1人当り額等推移

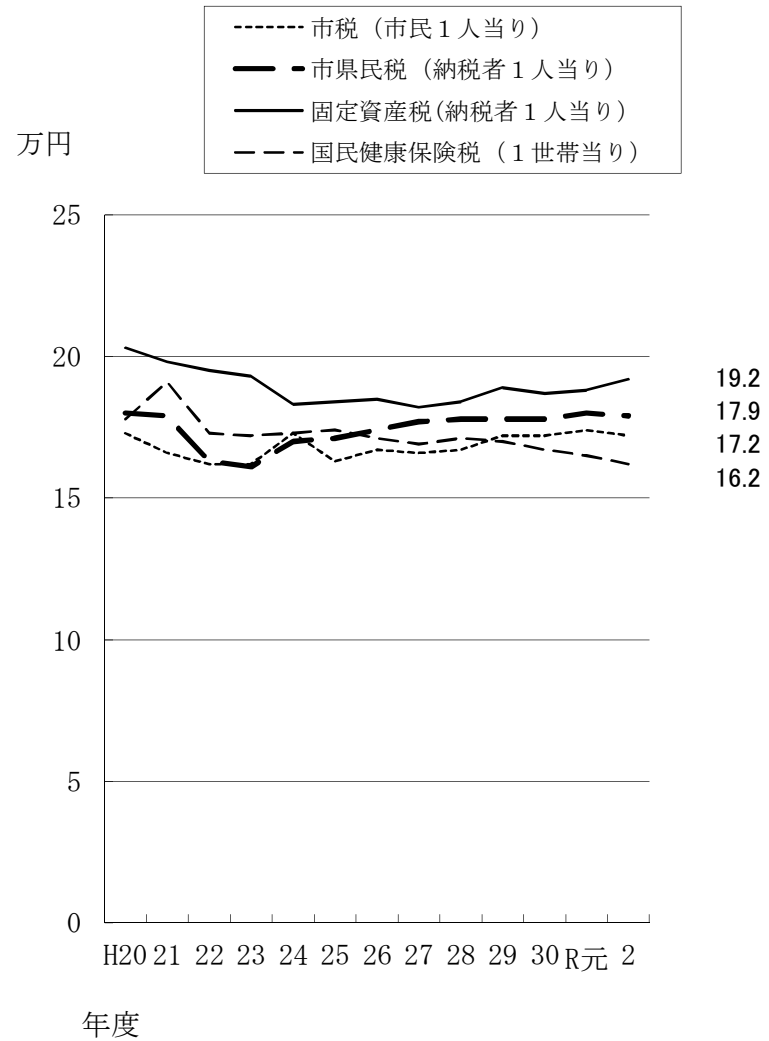
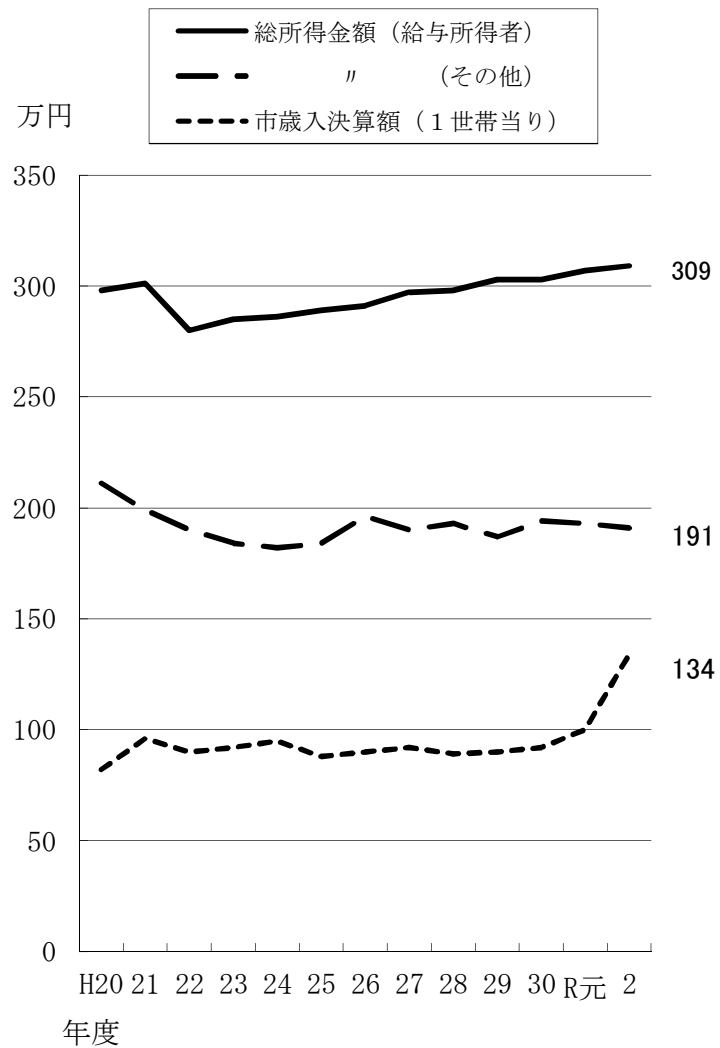

税 調 定 総 額 の 推 移

区 分	平成27		28		29		30		令和元	
	税 額	前年比	税 額	前年比	税 額	前年比	税 額	前年比	税 額	前年比
愛 知 県	千円 1,488,120,029	% 98.9	千円 1,503,639,785	% 101.0	千円 1,489,720,928	% 99.1	千円 1,585,118,022	% 106.4	千円 1,612,274,086	% 101.7
名 古 屋 市	509,339,895	100.2	513,927,931	100.9	519,147,092	101.0	586,351,080	112.9	604,521,978	103.1
都 市 平 均	24,556,813	98.3	24,828,633	101.1	24,313,743	97.9	25,033,359	103.0	25,247,240	100.9
蒲 郡 市	14,510,452	99.2	14,354,342	98.9	14,576,958	101.6	14,379,296	98.6	14,503,075	100.9
町 村 平 均	4,363,004	96.6	4,440,777	101.8	4,435,335	99.9	4,533,291	102.2	4,600,263	101.5

滞納繰越分を含み、国保税を除く。

人 口 1 人 当 り 税 額 の 推 移

区 分	平成27		28		29		30		令和元	
	税 額	前年比	税 額	前年比	税 額	前年比	税 額	前年比	税 額	前年比
愛 知 県	円 199,412	% 98.7	円 200,848	% 100.7	円 198,483	% 98.8	円 210,757	% 106.2	円 213,954	% 101.5
名 古 屋 市	222,914	99.9	223,938	100.5	225,415	100.7	253,707	112.6	260,834	102.8
都 市 平 均	190,101	98.2	185,395	97.5	187,355	101.1	192,628	102.8	193,999	100.7
蒲 郡 市	178,570	99.2	177,710	99.5	181,463	102.1	179,573	99.0	181,003	100.8
町 村 平 均	175,376	96.4	178,058	101.5	177,059	99.4	180,631	102.0	182,746	101.2

滞納繰越分を含み、国保税を除く。

市税

市税収入状況（一般会計）

年度 区分		平成28		29		30		令和元		2	
		金額	前年比	金額	前年比	金額	前年比	金額	前年比	金額	前年比
歳入決算額		円 27,874,756,067	% 97.2	円 28,363,381,730	% 101.8	円 29,473,654,011	% 103.9	円 32,526,507,837	% 110.4	円 44,117,933,419	% 135.6
市税	予算額	13,070,500,000	100.4	13,124,800,000	100.4	13,064,800,000	99.5	13,527,000,000	103.5	13,468,000,000	99.6
	調定額	14,354,342,629	98.9	14,576,958,446	101.6	14,379,296,654	98.6	14,503,075,376	100.9	14,309,709,683	98.7
	収入額	13,516,251,517	99.5	13,897,389,336	102.8	13,794,969,714	99.3	13,974,363,562	101.3	13,746,346,214	98.4
	不納欠損額	131,083,600	260.6	48,197,250	36.8	50,961,047	105.7	68,573,408	134.6	20,503,253	29.9
	未収入額	707,007,512	80.1	631,371,860	89.3	533,365,893	84.5	460,138,406	86.3	542,860,216	118.0
歳入中に占める市税の割合		%		%		%		%		%	
		48.5		49.0		46.8		43.0		31.2	
予算額に対する調定額の伸率		%		%		%		%		%	
		109.8		111.1		110.1		107.2		106.2	
未収入額に対する不納欠損額の発生率		%		%		%		%		%	
		18.5		7.6		9.6		14.9		3.8	

年度別市税調定収入状況調

年 度 税 目		平成28		29		30		令和元		2	
		税 額 (円)	比率(%)	税 額 (円)	比率(%)	税 額 (円)	比率(%)	税 額 (円)	比率(%)	税 額 (円)	比率(%)
市 民 税	調定	5,569,181,095	95.8	5,789,997,079	104.0	5,738,542,335	99.1	5,770,955,013	100.6	5,552,780,573	96.2
	収入	5,322,481,136	95.6	5,571,076,027	96.2	5,543,491,879	96.6	5,603,905,186	97.1	5,369,036,476	96.7
固 定 資 産 税 (交付金を含む)	調定	6,636,664,304	101.1	6,686,331,423	100.7	6,565,134,572	98.2	6,653,173,542	101.3	6,761,075,552	101.6
	収入	6,147,612,875	92.6	6,307,002,453	94.3	6,245,865,525	95.1	6,357,954,229	95.6	6,450,023,297	95.4
軽自動車税 (環境性能割を含む)	調定	199,695,377	115.2	207,040,378	103.7	214,316,057	103.5	221,775,033	103.5	234,183,019	105.6
	収入	188,554,799	94.4	196,364,761	94.8	204,100,577	95.2	211,933,777	95.6	224,822,696	96.0
市たばこ税	調定	655,830,162	97.4	603,676,041	92.0	591,765,059	98.0	586,083,450	99.0	518,930,086	88.5
	収入	655,830,162	100.0	603,676,041	100.0	591,765,059	100.0	586,083,247	99.9	518,930,086	100.0
特別土地保有税	調定	0	-	0	-	0	-	0	-	0	-
	収入	0	-	0	-	0	-	0	-	0	-
入 湯 税	調定	87,362,637	95.5	89,876,928	102.9	94,943,043	105.6	95,537,314	100.6	41,225,413	43.2
	収入	85,313,037	97.7	88,302,978	98.2	93,171,593	98.1	92,384,214	96.7	38,072,313	92.4
都 市 計 画 税	調定	1,205,609,054	100.7	1,200,036,597	99.5	1,174,595,588	97.9	1,175,551,024	100.1	1,201,515,040	102.2
	収入	1,116,459,508	92.6	1,130,967,076	94.2	1,116,575,081	95.1	1,122,102,909	95.5	1,145,461,346	95.3
計	調定	14,354,342,629	98.9	14,576,958,446	101.6	14,379,296,654	98.6	14,503,075,376	100.9	14,309,709,683	98.7
	収入	13,516,251,517	94.2	13,897,389,336	95.3	13,794,969,714	95.9	13,974,363,562	96.4	13,746,346,214	96.1
国民健康保険税	調定	2,655,089,795	96.8	2,472,525,672	93.1	2,298,351,247	93.0	2,150,234,698	93.6	2,053,169,211	95.5
	収入	1,984,431,944	74.7	1,885,678,683	76.3	1,803,008,055	78.4	1,730,030,074	80.5	1,659,045,161	80.8

比率の上段は前年度比、下段は収納率
環境性能割は令和元年10月1日より開始

表示単位以下四捨五入(税額は滞納繰越分を含む)

年度別市税構成状況調

(一般会計分)

年度 税目	平成28		29		30		令和元		2	
	調定額(円)	割合(%)	調定額(円)	割合(%)	調定額(円)	割合(%)	調定額(円)	割合(%)	調定額(円)	割合(%)
個人市民税	4,387,414,734	30.5	4,510,559,393	31.0	4,541,274,821	31.6	4,646,683,217	32.0	4,618,549,222	32.3
法人市民税	908,259,700	6.3	1,050,439,400	7.2	996,186,400	6.9	955,005,000	6.6	776,906,700	5.4
固定資産税	6,080,398,044	42.4	6,241,289,426	42.8	6,160,187,382	42.9	6,304,321,580	43.5	6,464,236,274	45.2
交付金	51,402,300	0.4	51,458,000	0.4	51,112,800	0.4	50,163,700	0.4	50,158,400	0.3
軽自動車税 (種別割)	189,957,900	1.3	197,466,100	1.4	204,765,000	1.4	210,883,700	1.5	217,579,400	1.5
環境性能割	-	-	-	-	-	-	1,790,900	0.0	7,990,000	0.1
市たばこ税	655,830,162	4.6	603,676,041	4.1	591,765,059	4.1	586,083,450	4.0	518,929,883	3.6
特別土地保有税	0	0.0	0	0.0	0	0.0	0	0.0	0	0.0
入湯税	85,550,037	0.6	87,827,328	0.6	93,369,093	0.6	93,765,864	0.6	38,072,313	0.3
都市計画税	1,113,636,556	7.8	1,128,281,274	7.7	1,110,186,018	7.7	1,121,263,320	7.7	1,156,886,426	8.1
滞納繰越分	881,893,196	6.1	705,961,484	4.8	630,450,081	4.4	533,114,645	3.7	460,401,065	3.2
合計	14,354,342,629	100.0	14,576,958,446	100.0	14,379,296,654	100.0	14,503,075,376	100.0	14,309,709,683	100.0

※軽自動車税(種別割)について、令和元年度以前は、軽自動車税と読み替える。

年度別市税決算額伸率調

年度 税目	平成28		29		30		令和元		2	
	決算額	前年比	決算額	前年比	決算額	前年比	決算額	前年比	決算額	前年比
個人市民税	円 4,335,495,384	% 101.2	円 4,457,825,826	% 102.8	円 4,490,018,242	% 100.7	円 4,596,143,205	% 102.4	円 4,570,497,275	% 99.4
法人市民税	906,853,300	78.2	1,049,006,600	115.7	995,049,430	94.9	953,660,700	95.8	758,210,900	79.5
固定資産税	6,014,210,712	101.9	6,184,681,123	102.8	6,106,686,902	98.7	6,250,672,087	102.4	6,350,979,028	101.6
交付金	51,402,300	98.5	51,458,000	100.1	51,112,800	99.3	50,163,700	98.1	50,158,400	100.0
軽自動車税 (種別割)	186,129,000	116.4	193,907,448	104.2	201,852,875	104.1	208,194,811	103.1	215,155,100	103.3
環境性能割	-	-	-	-	-	-	1,790,900	-	7,990,000	446.1
市たばこ税	655,830,162	97.4	603,676,041	92.0	591,765,059	98.0	586,083,247	99.0	518,929,883	88.5
特別土地保有税	0	-	0	-	0	-	0	-	0	-
入湯税	83,500,437	94.2	86,253,378	103.3	91,597,643	106.2	92,384,214	100.9	38,072,313	41.2
都市計画税	1,101,514,219	101.4	1,118,047,798	101.5	1,100,544,187	98.4	1,111,721,419	101.0	1,136,617,091	102.2
滞納繰越分	181,316,003	104.8	152,533,122	84.1	166,342,576	109.1	123,549,279	74.3	99,736,021	80.7
合計	13,516,251,517	99.5	13,897,389,336	102.8	13,794,969,714	99.3	13,974,363,562	101.3	13,746,346,011	98.4
国民健康保険税	1,819,028,548	97.6	1,725,798,919	94.9	1,656,696,124	96.0	1,602,479,079	96.7	1,565,005,537	97.7
滞納繰越分	165,403,396	125.3	159,879,764	96.7	146,311,931	91.5	127,550,995	87.2	94,039,624	73.7

※軽自動車税(種別割)について、令和元年度以前は、軽自動車税と読み替える。

市民税

年度別個人住民税納税義務者調

当初調定額による

年 度	区 分	所得割・均等 割のもの	均等割のみ のもの	所得割のみ のもの	合 計		均等割納税義務者数		所得割納税義務者数	
					人 数	前年比	人 数	前年比	人 数	前年比
平成29	普通徴収	9,975 人	2,889 人	0 人	12,864 人	152.1 %	12,864 人	152.1 %	9,975 人	148.6 %
	特別徴収	26,936	1,551	0	28,487	87.3	28,487	87.3	26,936	89.8
	計	36,911	4,440	0	41,351	100.7	41,351	100.7	36,911	100.6
	構成比	89.3 %	10.7 %	0.0 %	100.0 %	-	100.0 %	-	89.3 %	-
30	普通徴収	9,854 人	2,842 人	0 人	12,696 人	98.7 %	12,696 人	98.7 %	9,854 人	98.8 %
	特別徴収	27,546	1,539	0	29,085	102.1	29,085	102.1	27,546	102.3
	計	37,400	4,381	0	41,781	101.0	41,781	101.0	37,400	101.3
	構成比	89.5 %	10.5 %	0.0 %	100.0 %	-	100.0 %	-	89.5 %	-
令和元	普通徴収	10,044 人	2,885 人	0 人	12,929 人	101.8 %	12,929 人	101.8 %	10,044 人	101.9 %
	特別徴収	27,882	1,435	0	29,317	100.8	29,317	100.8	27,882	101.2
	計	37,926	4,320	0	42,246	101.1	42,246	101.1	37,926	101.4
	構成比	89.8 %	10.2 %	0.0 %	100.0 %	-	100.0 %	-	89.8 %	-
2	普通徴収	10,146 人	2,799 人	0 人	12,945 人	100.1 %	12,945 人	100.1 %	10,146 人	101.0 %
	特別徴収	28,107	1,419	0	29,526	100.7	29,526	100.7	28,107	100.8
	計	38,253	4,218	0	42,471	100.5	42,471	100.5	38,253	100.9
	構成比	90.1 %	9.9 %	0.0 %	100.0 %	-	100.0 %	-	90.1 %	-
3	普通徴収	9,948 人	2,798 人	0 人	12,746 人	98.5 %	12,746 人	98.5 %	9,948 人	98.0 %
	特別徴収	27,920	1,437	0	29,357	99.4	29,357	99.4	27,920	99.3
	計	37,868	4,235	0	42,103	99.1	42,103	99.1	37,868	99.0
	構成比	89.9 %	10.1 %	0.0 %	100 %	-	100.0 %	-	89.9 %	-

年度別個人住民税課税額調

当初課税額による

内 訳			平成29		30		令和元		2		3	
			調定額(円)	前年比(%)	調定額(円)	前年比(%)	調定額(円)	前年比(%)	調定額(円)	前年比(%)	調定額(円)	前年比(%)
普通徴収	市 民 税	所得割	803,888,537	134.2	809,884,119	100.7	924,250,909	114.1	889,455,117	96.2	831,857,760	93.5
		均等割	45,024,000	152.1	44,435,400	98.7	45,251,500	101.8	45,307,500	100.1	44,607,500	98.5
		計	848,912,537	135.0	854,319,519	100.6	969,502,409	113.5	934,762,617	96.4	876,465,260	93.8
	県 民 税	所得割	535,898,063	134.2	539,842,181	100.7	615,709,491	114.1	592,592,483	96.2	554,149,040	93.5
		均等割	25,728,000	152.1	25,391,600	98.7	25,858,000	101.8	25,890,000	100.1	25,490,000	98.5
		計	561,626,063	135.0	565,233,781	100.6	641,567,491	113.5	618,482,483	96.4	579,639,040	93.7
	合 計		1,410,538,600	135.0	1,419,553,300	100.6	1,611,069,900	113.5	1,553,245,100	96.4	1,456,104,300	93.7
特別徴収	市 民 税	所得割	3,480,184,483	95.5	3,518,619,981	101.1	3,505,587,540	99.6	3,535,119,960	100.8	3,325,176,080	94.1
		均等割	99,704,500	87.3	101,797,500	102.1	102,609,500	100.8	103,341,000	100.7	102,749,500	99.4
		計	3,579,888,983	95.2	3,620,417,481	101.1	3,608,197,040	99.7	3,638,460,960	100.8	3,427,925,580	94.2
	県 民 税	所得割	2,319,279,517	95.5	2,344,885,819	101.1	2,336,450,560	99.6	2,356,126,440	100.8	2,216,231,420	94.1
		均等割	56,974,000	87.3	58,170,000	102.1	58,634,000	100.8	59,052,000	100.7	58,714,000	99.4
		計	2,376,253,517	95.3	2,403,055,819	101.1	2,395,084,560	99.7	2,415,178,440	100.8	2,274,945,420	94.2
	合 計		5,956,142,500	95.3	6,023,473,300	101.1	6,003,281,600	99.7	6,053,639,400	100.8	5,702,871,000	94.2
合 計	市 民 税	所得割	4,284,073,020	101.0	4,328,504,100	101.0	4,429,838,449	102.3	4,424,575,077	99.9	4,157,033,840	94.0
		均等割	144,728,500	100.7	146,232,900	101.0	147,861,000	101.1	148,648,500	100.5	147,357,000	99.1
		円	4,428,801,520	100.9	4,474,737,000	101.0	4,577,699,449	102.3	4,573,223,577	99.9	4,304,390,840	94.1
	県 民 税	所得割	2,855,177,580	101.0	2,884,728,000	101.0	2,952,160,051	102.3	2,948,718,923	99.9	2,770,380,460	94.0
		均等割	82,702,000	100.7	83,561,600	101.0	84,492,000	101.1	84,942,000	100.5	84,204,000	99.1
		計	2,937,879,580	100.9	2,968,289,600	101.0	3,036,652,051	102.3	3,033,660,923	99.9	2,854,584,460	94.1
	合 計		7,366,681,100	100.9	7,443,026,600	101.0	7,614,351,500	102.3	7,606,884,500	99.9	7,158,975,300	94.1

年度別個人市民税業種別調定状況調(その1)

課税状況調による

年度	業種別	納税義務者数		総所得金額等		課税標準額		算出税額		所得割額			平均税率 (%)
		人数(人)	前年比(%)	金額(千円)	前年比(%)	金額(千円)	前年比(%)	金額(千円)	前年比(%)	金額(千円)	構成比(%)	前年比(%)	
平成28	1 給与所得	31,709	100.9	94,492,096	101.3	60,740,077	101.0	3,643,216	101.0	3,512,548	82.8	100.3	6.0
	2 営業等所得	1,767	98.1	5,378,293	103.6	3,630,080	105.4	217,740	105.4	210,795	5.0	104.8	6.0
	3 農業所得	213	123.1	675,320	132.8	438,011	138.3	26,277	138.3	25,763	0.6	139.5	6.0
	4 その他の所得	6,669	101.0	9,359,314	104.3	5,152,131	107.0	308,922	107.0	287,876	6.8	106.7	6.0
	5 分離課税選択者	555	128.2	2,363,243	96.0	5,642,805	117.8	222,763	109.9	206,295	4.9	109.8	6.0
	合計	40,913	101.2	112,268,266	101.7	75,603,104	102.9	4,418,918	102.2	4,243,277	100.0	101.5	6.0
29	1 給与所得	31,932	100.7	96,710,941	102.3	62,283,771	102.5	3,735,821	102.5	3,579,609	83.4	101.9	6.0
	2 営業等所得	1,815	102.7	5,598,949	104.1	3,809,522	104.9	228,507	104.9	218,440	5.1	103.6	6.0
	3 農業所得	257	120.7	960,827	142.3	676,847	154.5	40,601	154.5	39,826	0.9	154.6	6.0
	4 その他の所得	6,978	104.6	9,299,951	99.4	5,020,389	97.4	301,014	97.4	281,315	6.6	97.7	6.0
	5 分離課税選択者	439	79.1	1,910,783	80.9	4,625,190	82.0	182,196	81.8	171,247	4.0	83.0	6.0
	合計	41,421	101.2	114,481,451	102.0	76,415,719	101.1	4,488,139	101.6	4,290,437	100.0	101.1	6.0

納税義務者数には、均等割のみの者を含む。

年度別個人市民税業種別調定状況調（その2）

課税状況調による

年度	業種別	納税義務者数		総所得金額等		課税標準額		算出税額		所得割額			平均税率 (%)
		人数(人)	前年比(%)	金額(千円)	前年比(%)	金額(千円)	前年比(%)	金額(千円)	前年比(%)	金額(千円)	構成比(%)	前年比(%)	
平成30	1 給与所得	32,394	101.4	98,160,084	101.5	63,004,225	101.2	3,779,024	101.2	3,600,599	83.1	100.6	6.0
	2 営業等所得	1,785	98.3	5,593,642	99.9	3,840,622	100.8	230,374	100.8	217,961	5.0	99.8	6.0
	3 農業所得	243	94.6	864,011	89.9	585,317	86.5	35,111	86.5	34,070	0.8	85.5	6.0
	4 その他の所得	6,891	98.8	9,387,186	100.9	5,145,900	102.5	308,547	102.5	286,478	6.6	101.8	6.0
	5 分離課税選択者	538	122.6	2,513,252	131.5	5,040,032	109.0	209,745	115.1	194,092	4.5	113.3	6.0
	合計	41,851	101.0	116,518,175	101.8	77,616,096	101.6	4,562,801	101.7	4,333,200	100.0	101.0	6.0
令和元	1 給与所得	32,941	101.7	101,229,307	103.1	65,186,364	103.5	3,909,922	103.5	3,700,504	83.5	102.8	6.0
	2 営業等所得	1,725	96.6	5,633,841	100.7	3,867,472	100.7	231,988	100.7	218,723	4.9	100.3	6.0
	3 農業所得	235	96.7	727,450	84.2	470,775	80.4	28,238	80.4	27,115	0.6	79.6	6.0
	4 その他の所得	6,913	100.3	9,347,014	99.6	5,107,100	99.2	306,217	99.2	284,081	6.4	99.2	6.0
	5 分離課税選択者	503	93.5	2,399,538	95.5	5,638,745	111.9	225,015	107.3	204,179	4.6	105.2	6.0
	合計	42,317	101.1	119,337,150	102.4	80,270,456	103.4	4,701,380	103.0	4,434,602	100.0	102.3	6.0

納税義務者数には、均等割のみの者を含む。

年度別個人市民税業種別調定状況調（その3）

課税状況調による

年度	業種別	納税義務者数		総所得金額等		課税標準額		算出税額		所得割額			平均税率 (%)
		人数(人)	前年比(%)	金額(千円)	前年比(%)	金額(千円)	前年比(%)	金額(千円)	前年比(%)	金額(千円)	構成比(%)	前年比(%)	
令和2	1 給与所得	33,207	100.8	102,459,975	101.2	65,935,809	101.1	3,954,868	101.1	3,724,199	84.2	100.6	6.0
	2 営業等所得	1,743	101.0	5,528,845	98.1	3,693,965	95.5	221,573	95.5	210,024	4.7	96.0	6.0
	3 農業所得	211	89.8	669,805	92.1	426,826	90.7	25,601	90.7	24,397	0.6	90.0	6.0
	4 その他の所得	6,910	100.0	9,501,338	101.7	5,248,337	102.8	314,688	102.8	291,773	6.6	102.7	6.0
	5 分離課税選択者	476	94.6	2,124,612	88.5	4,703,874	83.4	189,841	84.4	174,489	3.9	85.5	6.0
	合計	42,547	100.5	120,284,575	100.8	80,008,811	99.7	4,706,571	100.1	4,424,882	100.0	99.8	6.0
3	1 給与所得	32,732	98.6	101,102,566	98.7	62,154,840	94.3	3,728,029	94.3	3,462,304	83.1	93.0	6.0
	2 営業等所得	1,792	102.8	5,663,983	102.4	3,686,237	99.8	221,111	99.8	207,696	5.0	98.9	6.0
	3 農業所得	212	100.5	733,576	109.5	470,121	110.1	28,199	110.1	26,978	0.6	110.6	6.0
	4 その他の所得	6,945	100.5	10,006,919	105.3	5,160,400	98.3	309,413	98.3	283,188	6.8	97.1	6.0
	5 分離課税選択者	479	100.6	2,445,262	115.1	5,128,510	109.0	209,778	110.5	185,596	4.5	106.4	6.0
	合計	42,160	99.1	119,952,306	99.7	76,600,108	95.7	4,496,530	95.5	4,165,762	100.0	94.1	6.0

納税義務者数には、均等割のみの者を含む。

所得段階別納税義務者・所得割額調（市民税）

課税標準額の段階	平成30		令和元		2		3	
	納税義務者数	所得割額	納税義務者数	所得割額	納税義務者数	所得割額	納税義務者数	所得割額
10万円以下の金額	人 1,697	千円 32,165	人 1,683	千円 37,058	人 1,654	千円 40,667	人 1,614	千円 30,864
10万円を超え 100万円以下	12,043	387,694	12,102	376,711	12,288	383,621	12,515	385,699
100万円を超え 200万円以下	10,789	900,226	10,873	906,657	10,942	913,871	11,232	926,666
200万円を超え 300万円以下	6,121	862,994	6,321	877,113	6,460	888,303	6,224	844,021
300万円を超え 400万円以下	3,309	663,527	3,316	660,947	3,290	655,860	2,985	588,996
400万円を超え 550万円以下	2,005	543,821	2,067	557,433	2,116	566,686	1,891	505,467
550万円を超え 700万円以下	643	231,377	669	234,596	621	217,587	559	193,931
700万円を超え 1,000万円以下	448	212,692	493	242,308	515	240,665	460	216,267
1,000万円を超える金額	417	498,704	448	541,779	439	517,622	427	473,851
合 計	37,472	4,333,200	37,972	4,434,602	38,325	4,424,882	37,907	4,165,762

分離課税分含む減税後の所得割額である。

所得控除・非課税・税率等の推移(その1)

項目		年度					項目		年度
		平成28	29	30	令和元	2			3
所得控除	雑損控除	損失額のうち総所得金額の10%を超える金額と損失額に含まれる災害関連支出額のうち5万円を超える金額とのどちらか多い方の金額	同左	同左	同左	同左	雑損控除	損失額のうち総所得金額の10%を超える金額と損失額に含まれる災害関連支出額のうち5万円を超える金額とのどちらか多い方の金額	
	医療費控除	{(医療費の支出額)-(保険金、損害賠償金などで補填される金額)}-(所得の5%又は10万円のいずれか少ない金額)(※最高限度額 200万円)	"	{(医療費の支出額)-(保険金、損害賠償金などで補填される金額)}-(所得の5%又は10万円のいずれか少ない金額)(※最高限度額 200万円) 又は [(支払った特定一般医薬品等の購入費)-(保険金、損害賠償金などで補填される金額)]-12,000円(※最高限度額88,000円)	"	"	医療費控除	{(医療費の支出額)-(保険金、損害賠償金などで補填される金額)}-(所得の5%又は10万円のいずれか少ない金額)(※最高限度額 200万円) 又は [(支払った特定一般医薬品等の購入費)-(保険金、損害賠償金などで補填される金額)]-12,000円(※最高限度額88,000円)	
	社会保険料控除	支払った全額	"	"	"	"	社会保険料控除	支払った全額	
	小規模企業共済等掛金控除	支払った全額 (小規模企業共済制度掛金、心身障害者扶養共済掛金)	"	"	"	"	小規模企業共済等掛金控除	支払った全額 (小規模企業共済制度掛金、心身障害者扶養共済掛金)	
	生命保険料控除 一般生命保険料 個人年金保険料 ※1 介護医療保険料	最高限度額 70,000円 H23.12.31以前契約分の最高額 35,000円 H24.1.1以降契約分の最高額 28,000円 全てを合算した最高限度額は 70,000円	"	"	"	"	生命保険料控除	最高限度額 70,000円 H23.12.31以前契約分の最高額 35,000円 H24.1.1以降契約分の最高額 28,000円 全てを合算した最高限度額は 70,000円	
	地震保険料控除 損害保険料控除 旧長期損害保険料	地震保険料控除 最高限度額 25,000円 地震保険料 最高額25,000円 旧長期契約 最高額10,000円	同左	"	"	"	地震保険料控除	最高限度額 25,000円 旧長期損害保険契約 最高額10,000円 地震保険と旧長期損害保険がある場合はそれぞれ計算した合計額(限度額25,000円)	
	寄附金控除	寄附金税額控除に改正	"	"	"	"			
	障害者控除	一般障害 260,000円 特別障害 300,000円 ※2 扶養同居特別障害 530,000円	"	"	"	"	障害者控除	一般障害 260,000円 特別障害 300,000円 (扶養同居特別障害530,000円)	
	寡婦控除	一般寡婦 260,000円 特別寡婦 300,000円	"	"	"	"	寡婦控除	260,000円	
	寡夫控除	260,000円	"	"	"	"	ひとり親控除(令和3年度から)	300,000円	
勤労学生控除	260,000円	"	"	"	"	勤労学生控除	260,000円		

※1 平成25年度から追加

※2 扶養控除の見直しにより平成24年度から追加

所得控除・非課税・税率等の推移(その2)

項目		年度		平成28	29	30	令和元	2	3			
所得控除	配偶者控除	一般配偶者		330,000円	同左	同左	別表参照	別表参照	別表参照			
		老人配偶者		380,000円	〃	〃						
	配偶者特別控除	控除対象配偶者に当たらない場合	合計所得金額	配偶者特別控除								
			以上 未満									
			38万～45万	330,000円								
			45万～50万	310,000円								
			50万～55万	260,000円								
			55万～60万	210,000円	〃	〃						
			60万～65万	160,000円								
			65万～70万	110,000円								
70万～75万	60,000円											
75万～76万	30,000円											
76万	0円											
扶養控除	一般扶養			330,000円	〃	〃	〃	〃	〃			
		特定扶養		450,000円	〃	〃	〃	〃	〃			
	老人扶養	同居老親等以外		380,000円	〃	〃	〃	〃	〃			
		同居老親等		450,000円	〃	〃	〃	〃	〃			
基礎控除			330,000円	〃	〃	〃	〃	430,000円(※)				
非課税	障害者・未成年者・老年者・寡婦・寡夫の非課税の範囲			合計所得金額 125万円以下の場合	〃	〃	〃	〃	合計所得金額 135万円以下の場合			
	所得割の非課税の範囲			総所得金額等の金額が次の金額以下の場合 35万円×(本人+控除対象配偶者及び扶養親族の合計数)+32万円 扶養がない場合 35万円	〃	〃	〃	〃	総所得金額等の金額が次の金額以下の場合 35万円×(本人+控除対象配偶者及び扶養親族の合計数)+32万円+10万円 扶養がない場合 45万円			
	均等割の非課税の範囲			合計所得金額が次の金額以下の場合 28万円×(本人+控除対象配偶者及び扶養親族の合計数)+16万8千円 扶養がない場合 28万円	〃	〃	〃	〃	合計所得金額が次の金額以下の場合 28万円×(本人+控除対象配偶者及び扶養親族の合計数)+16万8千円+10万円 扶養がない場合 38万円			

※基礎控除は令和3年度より合計所得金額が2400万円以下は430,000円、2400万円超～2450万円以下は290,000円、2450万円超～2500万円以下は150,000円2500万円超は0円

平成31年度以降配偶者控除・配偶者特別控除

平成31年度以降

納税義務者の合計所得金額

● 配偶者控除・
配偶者特別控除

		900万円以下						900万超 ~950万円以下		950万円超 ~1,000万円以下		1,000万円超	
		住民税		所得税		住民税		所得税		住民税		所得税	
		住	所	住	所	住	所	住	所	住	所		
控 配	~ 380,000	330,000	380,000	220,000	260,000	110,000	130,000	控除額なし (障害OK)					
	老人	380,000	480,000	260,000	320,000	130,000	160,000						
配 偶 者 特 別 控 除	380,001 ~ 850,000	330,000	380,000	220,000	260,000	110,000	130,000	適 用 な し					
	850,001 ~ 900,000	330,000	360,000	220,000	240,000	110,000	120,000						
	900,001 ~ 950,000	310,000		210,000		110,000							
	950,001 ~ 1,000,000	260,000		180,000		90,000							
	1,000,001 ~ 1,050,000	210,000		140,000		70,000							
	1,050,001 ~ 1,100,000	160,000		110,000		60,000							
	1,100,001 ~ 1,150,000	110,000		80,000		40,000							
	1,150,001 ~ 1,200,000	60,000		40,000		20,000							
	1,200,001 ~ 1,230,000	30,000		20,000		10,000							
1,230,001 ~	0		0		0								

※令和3年度以降の配偶者の所得については10万円加算した金額

所得控除・非課税・税率等の推移(その3)

年度		平成28	29	30	令和元	2	3
項目							
定率控除							
税率	所得割額	市民税	一律 6%	同左	同左	同左	同左
		県民税	一律 4%	〃	〃	〃	〃
	均等割額	市民税	3,500円(※)	〃	〃	〃	〃
		県民税	2,000円(※)	〃	〃	〃	〃
調整控除		1 合計課税所得金額が200万円以下の場合 ①と②のいずれか少ない額の市民税3%、県民税2% ① 人的控除額の差額の合計額 ② 合計課税所得金額 2 合計課税所得金額が200万円を超える場合 ①から②を控除した金額(5万円未満は5万円)の市民税3%、県民税2% ① 人的控除額の差額の合計額 ② 合計課税所得金額から200万円を控除した金額	〃	〃	〃	〃	合計所得金額2500万円以下の場合(2500万円超は0円) 1 合計課税所得金額が200万円以下の場合 ①と②のいずれか少ない額の市民税3%、県民税2% ① 人的控除額の差額の合計額 ② 合計課税所得金額 2 合計課税所得金額が200万円を超える場合 ①から②を控除した金額(5万円未満は5万円)の市民税3%、県民税2% ① 人的控除額の差額の合計額 ② 合計課税所得金額から200万円を控除した金額
配当控除	種類	課税所得金額	1千万円以下部分		1千万円超部分		
			市民税	県民税	市民税	県民税	
	利益の配当等	1.6%	1.2%	0.8%	0.6%	〃	
	証券投資信託等	外貨建証券投資信託以外	0.8%	0.6%	0.4%	0.3%	〃
	外貨建証券投資信託	0.4%	0.3%	0.2%	0.15%	〃	
寄附金税額控除		対象寄附金は、①都道府県、市町村又は特別区への寄附金、②住所地の道府県共同募金会又は日本赤十字社の支部への寄附金、③所得税法等に規定される寄附金控除の対象のうち、住民の福祉の増進に寄与する寄附金として県又は市の条例で定めるもの 控除額は寄附金の合計額の2千円を超える金額の市民税は6%、県民税は4%。ただし、①の寄附金が2千円を超える場合は、特例控除額を加算	〃	〃	〃	〃	〃
住宅借入金等特別税額控除		前年分の所得税において平成11年から平成18年までの入居又は平成21年から平成25年までの入居に係る住宅ローン控除を受け、所得税から控除しきれない額がある場合、①所得税の住宅ローン控除可能額のうち所得税において控除しきれなかった額と②所得税の課税総所得金額等の額に100分の5を乗じて得た額のいずれか少ない金額(上限97,500円、市民税は3/5、県民税は2/5)ただし、平成11年から平成18年までの入居者で住宅借入金等特別税額控除申請書を提出した場合は従前の計算方法。	〃	〃	〃	〃	〃
確定按分率		当初 39.87%・確定 39.87%	当初 39.87%・確定 39.88%	当初 39.88%・確定 39.88%	当初 39.88%・確定 39.88%	当初 39.88%・確定 39.88%	当初 39.87%・確定 %

※「東日本大震災からの復興に関し地方公共団体が実施する防災のための施策に必要な財源の確保に係る地方税の臨時特例に関する法律」に基づき、平成26年度から令和5年度までの間、市民税・県民税の均等割額がそれぞれ500円加算されます。

決算月／均等割額適用号数／本社所在地 別法人数

区分	決算月	2月	3月	4月	5月	6月	7月	8月	9月	10月	11月	12月	1月	計
第9号	県外 県内	3 0	2 2	0 0	0 0	0 1	0 0	0 0	0 0	0 0	0 0	0 0	0 0	9
	市内	0	1	0	0	0	0	0	0	0	0	0	0	
第8号	県外 県内	0 0	1 0	0 0	0 0	0 0	0 0	0 0	0 0	0 0	0 0	0 0	0 0	2
	市内	0	0	0	0	0	0	0	1	0	0	0	0	
第7号	県外 県内	9 2	38 23	0 2	2 1	2 0	1 2	0 0	0 0	0 0	0 2	5 1	0 0	93
	市内	0	0	0	0	0	0	1	1	0	1	0	0	
第6号	県外 県内	0 0	0 1	0 0	0 0	0 0	0 0	0 0	0 0	0 0	0 0	1 0	0 0	13
	市内	0	7	0	0	1	0	0	2	0	0	1	0	
第5号	県外 県内	1 0	17 21	0 0	4 0	2 2	0 0	0 0	1 0	0 0	0 1	2 1	0 1	62
	市内	0	4	0	0	0	0	1	0	0	1	3	0	
第4号	県外 県内	0 1	0 2	0 1	0 0	0 0	0 0	0 1	0 0	0 0	0 0	0 0	1 0	34
	市内	1	6	2	1	1	2	5	5	1	2	1	1	
第3号	県外 県内	3 5	14 31	0 2	3 3	2 8	3 8	1 6	4 4	3 1	0 2	1 4	2 2	333
	市内	11	39	20	23	32	15	24	20	9	5	18	5	
第2号	県外 県内	0 0	0 0	0 1	0 0	0 0	0 0	0 1	0 2	0 0	0 0	0 0	0 1	22
	市内	1	3	1	1	1	1	3	2	0	0	2	2	
第1号	県外 県内	4 20	18 12	1 9	6 7	7 7	1 5	3 15	2 9	2 9	4 1	3 9	1 3	1,488
	市内	96	226	141	121	150	121	126	139	80	33	65	32	
計		157	468	180	172	216	159	187	192	105	52	117	51	2,056
割合(%)		7.6%	22.8%	8.8%	8.4%	10.5%	7.7%	9.1%	9.3%	5.1%	2.5%	5.7%	2.5%	100.0

課税状況調べ第48表詳細

法人市民税 月別賦課調定の状況

年度	月別	4月	5月	6月	7月	8月	9月	10月	11月	12月	1月	2月	3月	計
平成28	調定額 千円	42,447	95,434	198,244	31,976	188,307	26,114	45,282	138,315	23,777	14,204	33,927	70,232	908,259
	年間構成比	4.7%	10.5%	21.8%	3.5%	20.7%	2.9%	5.0%	15.2%	2.6%	1.6%	3.7%	7.7%	≒100%
	前年比 %	86.9	103.4	78.4	101.9	142.5	81.3	42.9	84.9	73.3	144.9	107.6	30.6	78.2
29	調定額 千円	26,400	85,154	224,882	27,786	140,407	27,009	68,098	148,510	53,303	18,054	35,994	194,843	1,050,440
	年間構成比	2.5%	8.1%	21.4%	2.6%	13.4%	2.6%	6.5%	14.1%	5.1%	1.7%	3.4%	18.5%	≒100%
	前年比 %	62.2	89.2	113.4	86.9	74.6	103.4	150.4	107.4	224.2	127.1	106.1	277.4	115.7
30	調定額 千円	45,366	77,103	228,879	33,087	181,875	28,580	54,659	138,029	58,522	23,547	27,771	98,768	996,186
	年間構成比	4.6%	7.7%	23.0%	3.3%	18.3%	2.9%	5.5%	13.9%	5.9%	2.4%	2.8%	9.9%	≒100%
	前年比 %	171.8	90.5	101.8	119.1	129.5	105.8	80.3	92.9	109.8	130.4	77.2	50.7	94.8
令和元	調定額 千円	42,617	72,429	189,635	26,504	140,043	46,023	54,817	95,690	74,651	22,169	26,340	164,087	955,005
	年間構成比	4.5%	7.6%	19.9%	2.8%	14.7%	4.8%	5.7%	10.0%	7.8%	2.3%	2.8%	17.2%	≒100%
	前年比 %	93.9	93.9	82.9	80.1	77.0	161.0	100.3	69.3	127.6	94.1	94.8	166.1	95.9
2	調定額 千円	54,884	59,973	198,452	22,915	105,397	33,846	57,794	67,111	23,985	11,228	17,676	123,646	776,907
	年間構成比	7.1%	7.7%	25.5%	2.9%	13.6%	4.4%	7.4%	8.6%	3.1%	1.4%	2.3%	15.9%	≒100%
	前年比 %	128.8	82.8	104.6	86.5	75.3	73.5	105.4	70.1	32.1	50.6	67.1	75.4	81.4

課税標準となる法人税割額の近年推移

区分	年度	平成28		29		30		令和元		2	
		法人税額	前年比	法人税額	前年比	法人税額	前年比	法人税額	前年比	法人税額	前年比
各年度の課税標準額		千円	%	千円	%	千円	%	千円	%	千円	%
		5,166,164	73.1%	5,782,980	111.9%	4,999,119	86.4%	5,870,935	117.4%	5,943,961	101.2%
参考内訳	本市本店分	千円	%	千円	%	千円	%	千円	%	千円	%
		2,728,097	67.6%	3,329,564	122.0%	1,029,106	30.9%	3,144,681	305.6%	3,466,407	110.2%
	他市本店分										
		1,659,665	89.3%	1,994,795	120.2%	2,117,536	106.2%	1,814,440	85.7%	1,365,009	75.2%
	単独法人										
		1,315,781	84.3%	1,379,945	104.9%	1,462,687	106.0%	1,391,120	95.1%	1,249,501	89.8%

課税状況調べ第32表及び同第49表による

(※主たる事務所を有する法人分のみ)の分割前の課税標準額

業種別法人税割額調

※業種区分は税務申告を元にした課税上の仮登録(日本標準産業大・中分類)による。

業種別(※)	法人別	単 独 法 人				分 割 法 人				合 計			
		法人数	割合	法人税割額	割合	法人数	割合	法人税割額	割合	法人数	割合	法人税割額	割合
A	農業、林業	9	0.6%	224,500 ^円	0.2%	3	0.5%	0 ^円	0.0%	12	0.6%	224,500 ^円	0.0%
B	漁業	4	0.3	117,000	0.1	1	0.2	0	0.0	5	0.2	117,000	0.0
C	鉱業、採石業、砂利採取業	1	0.1	0	0.0	1	0.2	0	0.0	2	0.1	0	0.0
D	建設業	221	14.8	22,044,800	18.0	32	5.4	26,905,700	5.5	253	12.2	48,950,500	8.0
E	製造業	347	23.3	38,900,200	31.8	89	15.1	287,016,200	58.2	436	21.0	325,916,400	52.9
	(うち繊維工業)	(144)	9.7	(3,876,100)	3.2	(22)	3.7	(12,163,100)	2.5	(166)	(8.0)	(16,039,200)	(2.6)
F	電気・ガス・熱供給・水道業	14	0.9	178,500	0.1	12	2.0	1,973,000	0.4	26	1.2	2,151,500	0.3
G	情報通信業	22	1.5	195,000	0.2	6	1.0	1,720,800	0.3	28	1.3	1,915,800	0.3
H	運輸業、郵便業	22	1.5	3,623,600	3.0	28	4.7	25,680,400	5.2	50	2.4	29,304,000	4.8
I	卸売・小売業	289	19.4	6,000,600	4.9	188	31.8	82,017,900	16.0	477	22.9	88,018,500	14.3
	(うち繊維・衣服等卸売業)	(35)	2.3	(827,000)	0.7	(9)	1.5	(80,000)	0.0	(44)	(2.1)	(907,000)	(0.1)
	(うち織物・衣服・身の回り品小売業)	(27)	1.8	(681,300)	0.6	(22)	3.7	(3,695,100)	0.7	(49)	(2.4)	(4,376,400)	(0.7)
J	金融業・保険業	21	1.4	161,500	0.1	18	3.0	34,862,100	7.1	39	1.9	35,023,600	5.7
K	不動産業、物品賃貸業	159	10.7	14,724,200	12.0	6	1.0	1,040,100	0.2	165	7.9	15,764,300	2.6
L	学術研究、専門・技術サービス業	71	4.8	3,400,900	2.8	32	5.4	4,559,500	0.9	103	4.9	7,960,400	1.3
M	宿泊業、飲食サービス業	65	4.4	219,800	0.2	77	13.0	11,456,800	2.3	142	6.8	11,676,600	1.9
	(うち宿泊業)	(22)	1.5	(5,900)	0.0	(10)	1.7	(5,592,700)	1.1	(32)	(1.5)	(5,598,600)	(0.9)
N	生活関連サービス業、娯楽業	28	1.9	104,300	0.1	34	5.8	7,388,900	1.5	62	3.0	7,493,200	1.2
O	教育、学習支援業	11	0.7	1,049,500	0.9	13	2.2	77,100	0.0	24	1.2	1,126,600	0.2
P	医療、福祉	68	4.6	12,847,100	10.5	26	4.4	4,918,500	1.0	94	4.5	17,765,600	2.9
Q	複合サービス事業	24	1.6	14,750,500	12.1	1	0.2	66,000	0.0	25	1.2	14,816,500	2.4
R	サービス業(他に分類されないもの)	109	7.3	3,745,600	3.0	23	3.9	3,661,800	0.7	132	6.3	7,407,400	1.2
S	公務(他に分類されるものを除く)	2	0.1	0	0.0	0	0.0	0	0.0	2	0.1	0	0.0
T	分類不能の産業	3	0.2	0	0.0	1	0.2	0	0.0	4	0.2	0	0.0
総 計		1,490	100.0	122,287,600	100.0	591	100.0	493,344,800	100.0	2,081	100.0	615,632,400	100.0

課税状況調第48表(均等割に関する調)詳細並びに同区分を基準にした同第32表(法人税割の分割法人に関する調)及び第49表(分割法人調)詳細による

法人市民税の税率の推移

区分	年度		昭和56～57		58		59～平成5	6～	14～	27～	28～	令和2～	3～	4～	適用
	資本金等の額	市内の事務所等の従業者数	税率年額(円)	市内の事務所等の従業者数	税率年額(円)	税率年額(円)	税率年額(円)			税率年額(円)	税率年額(円)	税率年額(円)	税率年額(円)		
均 等 割	50億円を超える法人	100人を超えるもの	800,000	50人を超えるもの	1,200,000	3,000,000	3,000,000			3,000,000	3,000,000	3,000,000	3,000,000	3,000,000	第9号
	10億円を超え50億円以下である法人	100人を超えるもの	400,000	50人を超えるもの	700,000	1,750,000	1,750,000			1,750,000	1,750,000	1,750,000	1,750,000	1,750,000	第8号
	10億円を超える法人	100人以下であるもの	80,000	50人以下であるもの	160,000	400,000	410,000			410,000	410,000	410,000	410,000	410,000	第7号
	1億円を超え10億円以下である法人	100人を超えるもの		50人を超えるもの			400,000			400,000	400,000	400,000	400,000	400,000	第6号
	1千万円を超え1億円以下である法人	100人以下であるもの	24,000	50人以下であるもの	60,000	150,000	160,000			160,000	160,000	160,000	160,000	160,000	第5号
				50人を超えるもの			150,000			150,000	150,000	150,000	150,000	150,000	150,000
	1千万円以下である法人	—	8,000	50人以下であるもの	48,000	120,000	130,000			130,000	130,000	130,000	130,000	130,000	第3号
	1千万円以下である法人	—		50人を超えるもの			120,000			120,000	120,000	120,000	120,000	120,000	120,000
上記以外の法人等	—	8,000	上記以外の法人等	16,000	40,000	50,000			50,000	50,000	50,000	50,000	50,000	第1号	
法人税割			12.3%		12.3%	12.3%	12.3%	12.3%	※(3) 9.7% (14.7%)	9.7% (12.1%)	6.0% (8.4%)	9.7% (12.1%)	6.0% (8.4%)	6.0%	
			※(1) (12.1%)					※(2) (14.7%)	※(3) (12.1%)	※(4)	※(5)		※(6)		

※(1) 昭和56年8月1日以前に終了する事業年度分に適用

※(2) 超過不均一税率を平成14年3月31日から令和3年3月30日までの間に終了する各事業年度分に適用

※(3) 平成26年10月1日以後に開始する各事業年度分に変更後の税率適用

※(4) 9.7%が適用される基準となる法人税額について平成30年3月31日以後に終了する事業年度から400万円以下から1300万円以下に変更された。

※(5) 令和元年10月1日以後に開始した事業年度から適用

※(6) 令和3年3月31日以降に終了する事業年度は超過不均一税率を適用しない

固定資産税・都市計画税調定状況調

区分		平成29		30		令和元		2		3		
		金額	前年比	金額	前年比	金額	前年比	金額	前年比	金額	前年比	
固定資産税	納税義務者	人 33,062	% 100.2	人 33,174	% 100.3	人 33,293	% 100.4	人 33,441	% 100.4	人 33,428	% 100.0	
	課税標準額	土地	千円 188,057,533	99.6	千円 184,829,277	98.3	千円 183,407,728	99.2	千円 181,802,112	99.1	千円 178,312,375	98.1
		家屋	184,053,548	102.8	180,044,950	97.8	185,424,844	103.0	198,706,831	107.2	181,124,452	91.2
		償却	80,886,058	104.4	82,088,324	101.5	85,059,873	103.6	86,392,130	101.6	80,890,903	93.6
		合計	452,997,139	101.7	446,962,551	98.7	453,892,445	101.6	466,901,073	102.9	440,327,730	94.3
	算出税額	6,324,596	101.7	6,242,548	98.7	6,339,009	101.5	6,521,613	102.9	6,150,207	94.3	
	住宅軽減	84,832	99.2	86,062	101.4	87,303	101.4	91,343	104.6	90,885	99.5	
	調定税額	6,239,764	101.8	6,156,486	98.7	6,251,706	101.5	6,430,270	102.9	6,059,322	94.2	
	都市計画税	納税義務者	人 28,732	100.2	人 28,843	100.4	人 28,918	100.3	人 29,002	100.3	人 29,070	100.2
		課税標準額	土地	千円 221,224,512	99.9	千円 218,391,160	99.5	千円 217,647,931	99.7	千円 216,708,462	99.6	千円 212,768,133
家屋			156,305,760	103.0	153,024,456	97.9	157,541,615	103.0	170,263,680	108.1	161,420,627	94.8
合計			377,530,272	101.1	371,415,616	98.4	375,189,546	101.0	386,972,142	103.1	374,188,760	96.7
調定税額	1,128,259	101.2	1,110,374	98.4	1,121,592	101.0	1,157,041	103.2	1,118,758	96.7		
総税額		7,368,023	101.7	7,266,860	98.6	7,373,298	101.5	7,587,311	102.9	7,178,080	94.6	

※令和3年度は、新型コロナウイルス感染症等に係る固定資産税及び都市計画税の課税標準の特例措置あり。

地目別課税状況調（令和3年度）

地目		地積	割合	評価額 A	課税標準額 B	$\frac{B}{A}$	固定資産税額	割合	筆数	㎡当り金額		
										課税標準額	税額	
農地	田	一般田	692,293	2.3	63,403	63,403	100.0	888	0.0	1,578	92	1
		宅地介在田	8,922	0.0	88,168	61,717	70.0	864	0.0	32	6,917	97
		市街化区域田	127,875	0.4	2,488,104	827,044	33.2	11,579	0.5	360	6,468	91
	畑	一般畑	6,409,440	21.0	518,366	518,015	99.9	7,252	0.3	15,852	81	1
		宅地介在畑	89,128	0.3	1,750,541	1,221,474	69.8	17,101	0.7	588	13,705	192
		市街化区域畑	1,261,085	4.1	32,696,668	10,415,726	31.9	145,820	5.8	5,595	8,259	116
宅地	住宅用地	小規模住宅用地	4,932,591	16.1	176,068,693	29,319,826	16.7	410,478	16.4	45,033	5,944	83
		上記以外のもの	1,787,665	5.9	54,048,970	18,009,157	33.3	252,128	10.1	24,231	10,074	141
	商業地等の宅地	4,559,728	14.9	122,586,464	85,440,901	69.7	1,196,173	47.9	16,229	18,738	262	
その他	池沼		70,554	0.2	3,395	3,395	100.0	48	0.0	287	48	1
	山林	一般山林	7,871,711	25.8	194,937	194,937	100.0	2,729	0.1	16,653	25	0
		宅地介在山林等	278,424	0.9	256,619	194,960	76.0	2,729	0.1	869	700	10
	原野		44,954	0.1	5,463	4,738	86.7	66	0.0	422	105	1
	雑種地		2,420,323	8.0	46,215,641	32,162,183	69.6	450,271	18.1	9,037	13,288	186
計		30,554,693	100.0	436,985,432	178,437,476	40.8	2,498,126	100.0	136,766	5,840	82	

法定免税点以上のもの

土地・家屋評価額の推移状況調

区分		年度		平成29		30		令和元		2		3	
		金額	前年比	金額	前年比	金額	前年比	金額	前年比	金額	前年比		
土	田	1㎡当り評価額	円 91	% 100.0	円 91	% 100.0	円 91	% 100.0	円 91	% 100.0	円 91	% 100.0	
		※ 提示平均価額	91	100.0	91	100.0	91	100.0	91	100.0	91	100.0	
	畑	1㎡当り評価額	81	100.0	81	100.0	81	100.0	81	100.0	81	100.0	
		※ 提示平均価額	81	100.0	81	100.0	81	100.0	81	100.0	81	100.0	
	宅地	1㎡当り評価額	33,102	98.4	32,514	98.2	32,211	99.1	31,905	99.1	31,210	97.8	
		提示平均価額	33,517	98.9	32,674	97.5	32,674	100.0	32,674	100.0	31,498	96.4	
	山林	1㎡当り評価額	25	100.0	25	100.0	25	100.0	25	100.0	25	100.0	
		※ 提示平均価額	25	100.0	25	100.0	25	100.0	25	100.0	25	100.0	
	市街化区域 ※	田	22,022	97.8	21,597	98.1	20,721	95.9	20,190	97.4	18,832	93.3	
		畑	28,264	98.5	27,499	97.3	27,057	98.4	26,603	98.3	25,481	95.8	
家屋	木造	1㎡当り評価額	21,777	103.7	21,217	97.4	22,099	104.2	22,946	103.8	22,147	96.5	
		提示平均価額	-	-	-	-	-	-	-	-	-	-	
	非木造	1㎡当り評価額	35,742	103.1	34,983	97.9	35,488	101.4	36,135	101.8	37,133	102.8	
		提示平均価額	-	-	-	-	-	-	-	-	-	-	

法定免税点未満を含む

※田、畑、山林は介在等を除いた額

土地評価総額・課税標準総額推移状況調

区分		年度		平成29		30		令和元		2		3	
		金額	前年比	金額	前年比	金額	前年比	金額	前年比	金額	前年比		
田	評価額	千円 3,583,968	% 94.5	千円 3,348,740	% 93.4	千円 3,032,946	% 90.6	千円 2,833,408	% 93.4	千円 2,639,675	% 93.2		
	課税標準額	1,254,964	96.4	1,188,161	94.7	1,085,323	91.3	1,022,146	94.2	952,164	93.2		
畑	評価額	41,415,278	96.7	39,418,999	95.2	38,060,766	96.6	36,734,713	96.5	34,965,575	95.2		
	課税標準額	13,191,454	100.6	13,019,565	98.7	12,874,546	98.9	12,712,808	98.7	12,155,215	95.6		
宅地	評価額	366,454,731	99.6	360,685,711	98.4	359,319,460	99.6	359,869,123	100.2	352,704,127	98.0		
	課税標準額	139,302,752	99.7	136,727,805	98.2	136,075,833	99.5	136,038,937	100.0	132,769,884	97.6		
池沼	評価額	3,395	100.0	3,395	100.0	3,395	100.0	3,395	100.0	3,395	100.0		
	課税標準額	3,395	100.0	3,395	100.0	3,395	100.0	3,395	100.0	3,395	100.0		
山林	評価額	463,016	99.4	459,265	99.2	457,830	99.7	457,354	99.9	451,556	98.7		
	課税標準額	397,160	99.5	395,071	99.5	393,981	99.7	393,814	100.0	389,897	99.0		
原野	評価額	5,490	92.9	5,396	98.3	5,503	102.0	5,477	99.5	5,463	99.7		
	課税標準額	4,714	91.9	4,642	98.5	4,753	102.4	4,731	99.5	4,738	100.1		
雑種地	評価額	48,880,182	96.5	48,195,880	98.6	47,456,864	98.5	45,559,236	96.0	46,215,641	101.4		
	課税標準額	34,080,565	96.6	33,605,308	98.6	33,090,283	98.5	31,759,259	96.0	32,162,183	101.3		
合計	評価額	460,806,060	99.0	452,117,386	98.1	448,336,764	99.2	445,462,706	99.4	436,985,432	98.1		
	課税標準額	188,235,004	99.1	184,943,947	98.3	183,528,114	99.2	181,935,090	99.1	178,437,476	98.1		

法定免税点以上の額

3.3 m²当り平均価額調

年度 区分		平成29		30		令和元		2		3	
		金額	前年比	金額	前年比	金額	前年比	金額	前年比	金額	前年比
田	評価額	円 13,450	% 97.0	円 12,860	% 95.6	円 11,730	% 91.2	円 11,090	% 94.5	円 10,507	% 94.7
	課税標準額	4,710	99.0	4,563	96.9	4,198	92.0	4,001	95.3	3,790	94.7
畑	評価額	17,142	96.9	16,473	96.1	15,982	97.0	15,530	97.2	14,870	95.8
	課税標準額	5,460	100.9	5,441	99.7	5,406	99.4	5,374	99.4	5,169	96.2
宅地	評価額	109,405	98.4	107,465	98.2	106,464	99.1	105,459	99.1	103,185	97.8
	課税標準額	41,589	98.5	40,738	98.0	40,318	99.0	39,866	98.9	38,842	97.4
池沼	評価額	159	100.0	159	100.0	159	100.0	159	100.0	159	100.0
	課税標準額	159	100.0	159	100.0	159	100.0	159	100.0	159	100.0
山林	評価額	188	99.5	186	98.9	185	99.5	184	99.5	183	99.5
	課税標準額	161	99.4	160	99.4	159	99.4	159	100.0	158	99.4
原野	評価額	433	96.9	428	98.8	419	97.9	410	97.9	401	97.8
	課税標準額	372	95.9	368	98.9	361	98.1	354	98.1	348	98.3
雑種地	評価額	66,171	99.7	64,486	97.5	63,854	99.0	63,049	98.7	63,013	99.9
	課税標準額	46,136	99.7	44,964	97.5	44,523	99.0	43,951	98.7	43,852	99.8
合計	評価額	49,688	98.9	48,844	98.3	48,401	99.1	48,086	99.3	47,196	98.1
	課税標準額	20,297	99.1	19,980	98.4	19,813	99.2	19,639	99.1	19,272	98.1

法定免税点以上の額(田、畑、山林は介在等を含む)

土地地積・筆数調

年度		平成29	30	令和元	2	3
区分						
田	地積	9,273 a	9,063 a	8,991 a	8,855 a	8,712 a
	筆数	2,222 筆	2,182 筆	2,176 筆	2,130 筆	2,084 筆
畑	地積	83,182 a	82,440 a	81,948 a	81,341 a	80,865 a
	筆数	23,597 筆	23,434 筆	23,323 筆	23,198 筆	23,048 筆
宅地	地積	11,088,809 m ²	11,111,933 m ²	11,174,297 m ²	11,299,253 m ²	11,322,662 m ²
	筆数	85,157 筆	85,524 筆	85,936 筆	86,482 筆	86,892 筆
池沼	地積	721 a	721 a	721 a	721 a	721 a
	筆数	292 筆	292 筆	292 筆	292 筆	292 筆
山林	地積	93,416 a	93,317 a	93,392 a	93,434 a	93,360 a
	筆数	20,142 筆	20,135 筆	20,160 筆	20,159 筆	20,148 筆
原野	地積	479 a	471 a	485 a	497 a	507 a
	筆数	484 筆	477 筆	478 筆	480 筆	483 筆
雑種地	地積	24,716 a	24,500 a	24,872 a	24,186 a	24,555 a
	筆数	9,735 筆	9,802 筆	9,793 筆	9,805 筆	9,876 筆
合計	地積	322,675 a	321,631 a	322,152 a	322,027 a	321,947 a
	筆数	141,629 筆	141,846 筆	142,158 筆	142,546 筆	142,823 筆

非課税土地を除く

家屋評価状況調

年度		平成29	30	令和元	2	3
区分						
納税義務者数		25,749 人	25,871 人	26,006 人	26,174 人	26,351 人
棟数	木造	38,904 棟	38,632 棟	38,422 棟	38,369 棟	38,147 棟
	木造以外	17,009 棟	16,951 棟	16,901 棟	16,949 棟	17,094 棟
	計	55,913 棟	55,583 棟	55,323 棟	55,318 棟	55,241 棟
床面積	木造	3,083,392 m ²	3,092,167 m ²	3,102,060 m ²	3,122,124 m ²	3,131,905 m ²
	木造以外	3,320,452 m ²	3,319,281 m ²	3,340,223 m ²	3,350,759 m ²	3,385,874 m ²
	計	6,403,844 m ²	6,411,448 m ²	6,442,283 m ²	6,472,883 m ²	6,517,779 m ²
決定価格	木造	67,147,428 千円	65,604,996 千円	68,553,668 千円	71,641,748 千円	69,361,299 千円
	木造以外	118,679,550 千円	116,118,320 千円	118,537,373 千円	121,079,336 千円	125,727,317 千円
	計	185,826,978 千円	181,723,316 千円	187,091,041 千円	192,721,084 千円	195,088,616 千円
3.3m ² 当価格	木造	71,990 円	70,137 円	73,055 円	75,856 円	73,212 円
	木造以外	118,155 円	115,646 円	117,315 円	119,454 円	122,753 円
	計	95,927 円	93,697 円	96,003 円	98,424 円	98,947 円

法定免税点未満のものも含む。(平成7年度以降の建物増改築の棟数計算は、構造・用途・建築年度別に計算せず、主体建物に含まれるものとする。)

構造別家屋新增築状況調

建築年区分 構造		平成28			29			30			令和元			2		
		棟数	床面積	決定価格	棟数	床面積	決定価格	棟数	床面積	決定価格	棟数	床面積	決定価格	棟数	床面積	決定価格
木造	割合	%	%	%	%	%	%	%	%	%	%	%	%	%	%	%
	明細	棟数	m ²	千円	棟数	m ²	千円	棟数	m ²	千円	棟数	m ²	千円	棟数	m ²	千円
		77.58	52.18	38.79	77.94	76.25	71.75	77.80	55.66	55.87	66.66	57.97	52.58	80.13	76.63	75.26
		353	41,199	2,804,217	311	39,268	2,899,041	382	44,093	3,184,017	398	45,314	3,304,807	371	42,059	3,243,154
鉄骨鉄筋 コンクリート造	割合	0.22	0.49	0.52	0.00	0.00	0.00	0.00	0.00	0.00	0.00	0.00	0.00	0.00	0.00	0.00
	明細	1	383	37,660	0	0	0	0	0	0	0	0	0	0	0	0
鉄筋 コンクリート造	割合	0.88	0.64	0.54	9.77	7.39	10.78	0.61	3.04	4.81	18.93	9.68	13.17	0.00	0.00	0.00
	明細	4	504	39,358	39	3,807	435,371	3	2,409	274,194	113	7,571	828,056	0	0	0
鉄骨造	割合	6.37	38.06	53.17	1.00	3.54	3.96	5.30	28.30	25.15	4.02	22.56	24.71	5.40	9.21	9.69
	明細	29	30,053	3,843,801	4	1,823	160,039	26	22,418	1,433,030	24	17,634	1,553,265	25	5,057	417,489
軽量鉄骨造	割合	14.95	8.63	6.97	11.28	12.81	13.51	16.09	12.91	14.09	10.22	9.78	9.53	14.25	14.13	15.05
	明細	68	6,817	504,019	45	6,599	545,992	79	10,224	802,896	61	7,643	599,302	66	7,756	648,483
コンクリート ブロック造	割合	0.00	0.00	0.00	0.00	0.00	0.00	0.20	0.09	0.08	0.00	0.00	0.00	0.22	0.03	0.00
	明細	0	0	0	0	0	0	1	69	4,734	0	0	0	1	13	108
その他	割合	0.00	0.00	0.00	0.00	0.00	0.00	0.00	0.00	0.00	0.17	0.01	0.01	0.00	0.00	0.00
	明細	0	0	0	0	0	0	0	0	0	1	7	424	0	0	0
計	割合	100	100	100	100	100	100	100	100	100	100	100	100	100	100	100
	明細	455	78,956	7,229,055	399	51,497	4,040,443	491	79,213	5,698,871	597	78,169	6,285,854	463	54,885	4,309,234

種類別家屋新增築状況調（木造の部）

種 類 建築年区分	平成30				令和元				2			
	棟数	床面積	決定価格	単位当り 価 格	棟数	床面積	決定価格	単位当り 価 格	棟数	床面積	決定価格	単位当り 価 格
専 用 住 宅	棟	㎡	千円	円	棟	㎡	千円	円	棟	㎡	千円	円
	332	38,293	2,813,234	73,466	357	40,244	2,961,904	73,599	338	37,840	2,955,792	78,113
共 同 住 宅	12	3,295	246,903	74,933	9	3,230	240,899	74,582	9	1,907	147,604	77,401
併 用 住 宅	2	318	20,203	63,531	4	234	13,762	58,812	4	342	25,572	74,772
旅 館	0	0	0	0	0	0	0	0	0	0	0	0
事 務 所 ・ 店 舗	9	911	53,843	59,103	7	758	42,527	56,104	5	1,096	67,587	61,667
病 院	1	235	14,631	62,260	1	30	2,026	67,533	1	300	21,732	72,440
工 場 ・ 倉 庫	10	636	22,963	36,105	3	196	8,384	42,776	3	331	13,489	40,752
附 属 家	16	401	12,239	30,521	17	622	35,305	56,760	11	243	11,378	46,823
計	382	44,089	3,184,016	72,218	398	45,314	3,304,807	72,931	371	42,059	3,243,154	77,110

主要なもののみ計上

種類別家屋新增築状況調（非木造の部）

建築年区分 種類構造別		平成30				令和元				2			
		棟数	床面積	決定価格	単位当り 価 格	棟数	床面積	決定価格	単位当り 価 格	棟数	床面積	決定価格	単位当り 価 格
事務所・店舗	鉄骨鉄筋 コンクリート造	棟 0	m ² 0	千円 0	円 0	棟 0	m ² 0	千円 0	円 0	棟 0	m ² 0	千円 0	円 0
	鉄筋コンクリート造	0	0	0	0	0	0	0	0	0	0	0	0
	鉄骨造	4	2,989	321,478	107,554	5	4,016	329,977	82,166	6	3,264	260,885	79,928
	軽量鉄骨造	4	668	48,766	73,003	1	237	14,515	61,245	6	645	61,929	96,014
住宅	鉄骨鉄筋 コンクリート造	0	0	0	0	0	0	0	0	0	0	0	0
	鉄筋コンクリート造	2	2,374	271,622	114,415	57	5,134	530,524	103,335	0	0	0	0
	鉄骨造	4	2,012	153,242	76,164	4	6,455	681,441	105,568	0	0	0	0
	軽量鉄骨造	57	8,648	724,512	83,778	41	6,438	535,269	83,142	38	6,143	551,085	89,709
工場・倉庫	鉄筋コンクリート造	0	0	0	0	0	0	0	0	0	0	0	0
	鉄骨造	16	17,007	922,188	54,224	9	6,523	490,282	75,162	12	1,131	61,705	54,558
	軽量鉄骨造	4	634	19,713	31,093	5	501	21,321	42,557	6	603	24,493	40,619
	コンクリート ブロック造	1	69	4,734	68,609	0	0	0	0	0	0	0	0
その他	鉄骨鉄筋 コンクリート造	0	0	0	0	0	0	0	0	0	0	0	0
	鉄筋コンクリート造	1	34	2,571	75,618	56	2,437	297,532	122,089	0	0	0	0
	鉄骨造	2	409	36,120	88,313	6	640	51,565	80,570	7	662	94,899	143,352
	軽量鉄骨造	14	272	9,903	36,408	14	467	28,197	60,379	16	365	10,976	30,071
	コンクリート ブロック造	0	0	0	0	0	0	0	0	1	13	108	8,308
	その他	0	0	0	0	1	7	424	60,571	0	0	0	0
計		109	35,116	2,514,849	71,615	199	32,855	2,981,047	90,733	92	12,826	1,066,080	83,119

償却資産課税状況調

区 分		平成29		30		令和元		2		3	
		課税標準額	前年比	課税標準額	前年比	課税標準額	前年比	課税標準額	前年比	課税標準額	前年比
市長が 価格を決定 したもの	構 築 物	千円 14,414,960	% 123.7	千円 14,416,846	% 100.0	千円 14,965,857	% 103.8	千円 16,750,419	% 111.9	千円 14,688,825	% 87.7
	機 械 及 び 装 置	27,388,385	106.4	27,703,413	101.2	29,227,559	105.5	30,765,849	105.3	28,000,807	91.0
	船 舶	620,505	84.4	1,375,500	221.7	994,922	72.3	858,328	86.3	868,946	101.2
	航 空 機	0	0	0	0	0	0	0	0	0	0
	車 両 及 び 運 搬 具	372,024	282.6	218,622	58.8	200,952	91.9	211,965	105.5	160,382	75.7
	工 具 器 具 及 び 備 品	9,273,410	110.1	9,681,234	104.4	9,353,182	96.6	9,921,273	106.1	8,756,613	88.3
	小 計	52,069,284	111.5	53,395,615	102.5	54,742,472	102.5	58,507,834	106.9	52,475,573	89.7
総務大臣が価格を決定したもの		28,700,021	102.3	28,603,071	99.7	29,099,602	101.7	27,550,034	94.7	28,412,909	103.1
都道府県知事が価格を決定したもの		2,599	96.7	2,518	96.9	2,443	97.0	2,474	101.3	2,420	97.8
小 計		28,702,620	102.3	28,605,589	99.7	29,102,045	101.7	27,552,508	94.7	28,415,329	103.1
合 計		80,771,904	108.1	82,001,204	101.5	83,844,517	102.2	86,060,342	102.6	80,890,902	94.0
納税義務者数		人 1,161	99.9	人 1,200	103.4	人 1,192	99.3	人 1,401	117.5	人 1,225	87.4

※令和3年度は、新型コロナウイルス感染症等に係る固定資産税の課税標準の特例措置あり。

交付金に関する調

区分		年度				
		平成29	30	令和元	2	3
国 有 資 産	土 地	円 0	円 0	円 0	円 0	円 0
	家 屋	0	0	0	0	0
	計	0	0	0	0	0
公 有 資 産	土 地	24,568,000	24,623,700	24,382,800	23,433,700	23,428,400
	家 屋	26,834,300	26,834,300	26,730,000	26,730,000	26,730,000
	計	51,402,300	51,458,000	51,112,800	50,163,700	50,158,400
合 計	土 地	24,568,000	24,623,700	24,382,800	23,433,700	23,428,400
	家 屋	26,834,300	26,834,300	26,730,000	26,730,000	26,730,000
	計	51,402,300	51,458,000	51,112,800	50,163,700	50,158,400

国有資産は平成23年度以降対象なし

税率・課税標準額・免税点の推移 (固定資産税)

() 基準年度

年度		平成(18)～20	(21)～23	(24)～26	(27)～29	(30)～令和2	(3)～	
区分	税率	1.4%						
課税標準額	田・畑	前年度課税標準額/当該年度評価額(市街化区域は×1/3)が 0.9以上……………1.025 0.8以上0.9未満……………1.05 0.7以上0.8未満……………1.075 0.7未満……………1.1 の負担調整(最高は評価額)	前年度課税標準額/当該年度評価額(市街化区域は×1/3)が 0.9以上……………1.025 0.8以上0.9未満……………1.05 0.7以上0.8未満……………1.075 0.7未満……………1.1 の負担調整(最高は評価額)	前年度課税標準額/当該年度評価額(市街化区域は×1/3)が 0.9以上……………1.025 0.8以上0.9未満……………1.05 0.7以上0.8未満……………1.075 0.7未満……………1.1 の負担調整(最高は評価額)	前年度課税標準額/当該年度評価額(市街化区域は×1/3)が 0.9以上……………1.025 0.8以上0.9未満……………1.05 0.7以上0.8未満……………1.075 0.7未満……………1.1 の負担調整(最高は評価額)	前年度課税標準額/当該年度評価額(市街化区域は×1/3)が 0.9以上……………1.025 0.8以上0.9未満……………1.05 0.7以上0.8未満……………1.075 0.7未満……………1.1 の負担調整(最高は評価額)	前年度課税標準額/当該年度評価額(市街化区域は×1/3)が 0.9以上……………1.025 0.8以上0.9未満……………1.05 0.7以上0.8未満……………1.075 0.7未満……………1.1 の負担調整(最高は評価額)	
	土地等(田・畑以外)	一般法人	前年度課税標準額/当該年度評価額が 0.8以上……………1.0 0.2以上0.8未満…………… 前年度課税標準額+当該年度評価額×5%…………… 0.2未満……………0.2まで引き上げ の負担調整(最高は評価額)	前年度課税標準額/当該年度評価額が 0.8以上……………1.0 0.2以上0.8未満…………… 前年度課税標準額+当該年度評価額×5%…………… 0.2未満……………0.2まで引き上げ の負担調整(最高は評価額)	前年度課税標準額/当該年度評価額が 0.9以上……………1.0 0.2以上0.9未満…………… 前年度課税標準額+当該年度評価額×5%…………… 0.2未満……………0.2まで引き上げ の負担調整(最高は評価額、平成26度は0.9の特例廃止)	前年度課税標準額/当該年度評価額が 0.2以上1.0未満…………… 前年度課税標準額+当該年度評価額×5%…………… 0.2未満……………0.2まで引き上げ の負担調整(最高は評価額)	前年度課税標準額/当該年度評価額が 0.2以上1.0未満…………… 前年度課税標準額+当該年度評価額×5%…………… 0.2未満……………0.2まで引き上げ の負担調整(最高は評価額)	前年度課税標準額/当該年度評価額が 0.2以上1.0未満…………… 前年度課税標準額+当該年度評価額×5%…………… 0.2未満……………0.2まで引き上げ の負担調整(最高は評価額)
		小規模法人	小規模住宅用地は評価額の1/6 その他の住宅用地は評価額の1/3	小規模住宅用地は評価額の1/6 その他の住宅用地は評価額の1/3	小規模住宅用地は評価額の1/6 その他の住宅用地は評価額の1/3	小規模住宅用地は評価額の1/6 その他の住宅用地は評価額の1/3	小規模住宅用地は評価額の1/6 その他の住宅用地は評価額の1/3	小規模住宅用地は評価額の1/6 その他の住宅用地は評価額の1/3
	商業地	個人・法人	前年度課税標準額/当該年度評価額が 0.6以上……………1.0 0.2以上0.6未満…………… 前年度課税標準額+当該年度評価額×5%…………… 0.2未満……………0.2まで引き上げ の負担調整(最高は評価額の70%)	前年度課税標準額/当該年度評価額が 0.6以上……………1.0 0.2以上0.6未満…………… 前年度課税標準額+当該年度評価額×5%…………… 0.2未満……………0.2まで引き上げ の負担調整(最高は評価額の70%)	前年度課税標準額/当該年度評価額が 0.6以上……………1.0 0.2以上0.6未満…………… 前年度課税標準額+当該年度評価額×5%…………… 0.2未満……………0.2まで引き上げ の負担調整(最高は評価額の70%)	前年度課税標準額/当該年度評価額が 0.6以上……………1.0 0.2以上0.6未満…………… 前年度課税標準額+当該年度評価額×5%…………… 0.2未満……………0.2まで引き上げ の負担調整(最高は評価額の70%)	前年度課税標準額/当該年度評価額が 0.6以上……………1.0 0.2以上0.6未満…………… 前年度課税標準額+当該年度評価額×5%…………… 0.2未満……………0.2まで引き上げ の負担調整(最高は評価額の70%)	前年度課税標準額/当該年度評価額が 0.6以上……………1.0 0.2以上0.6未満…………… 前年度課税標準額+当該年度評価額×5%…………… 0.2未満……………0.2まで引き上げ の負担調整(最高は評価額の70%)
		個人	前年度課税標準額/当該年度評価額が 0.6以上……………1.0 0.2以上0.6未満…………… 前年度課税標準額+当該年度評価額×5%…………… 0.2未満……………0.2まで引き上げ の負担調整(最高は評価額の70%)	前年度課税標準額/当該年度評価額が 0.6以上……………1.0 0.2以上0.6未満…………… 前年度課税標準額+当該年度評価額×5%…………… 0.2未満……………0.2まで引き上げ の負担調整(最高は評価額の70%)	前年度課税標準額/当該年度評価額が 0.6以上……………1.0 0.2以上0.6未満…………… 前年度課税標準額+当該年度評価額×5%…………… 0.2未満……………0.2まで引き上げ の負担調整(最高は評価額の70%)	前年度課税標準額/当該年度評価額が 0.6以上……………1.0 0.2以上0.6未満…………… 前年度課税標準額+当該年度評価額×5%…………… 0.2未満……………0.2まで引き上げ の負担調整(最高は評価額の70%)	前年度課税標準額/当該年度評価額が 0.6以上……………1.0 0.2以上0.6未満…………… 前年度課税標準額+当該年度評価額×5%…………… 0.2未満……………0.2まで引き上げ の負担調整(最高は評価額の70%)	前年度課税標準額/当該年度評価額が 0.6以上……………1.0 0.2以上0.6未満…………… 前年度課税標準額+当該年度評価額×5%…………… 0.2未満……………0.2まで引き上げ の負担調整(最高は評価額の70%)
	家屋	評価額(令和4年3月31日までの新築住宅で一定要件を備えるものは3又は5年間1/2)						同左
償却資産	評価額(地方税法第349条の3、法附則第15条による特例あり)						同左	
免税点	土地	300,000円	同左	同左	同左	同左	同左	
	家屋	200,000円	〃	〃	〃	〃	〃	
	償却資産	1,500,000円	〃	〃	〃	〃	〃	

税率・課税標準額・免税点の推移 (都市計画税)

() 基準年度

区分		年度	平成(18)～20	(21)～23	(24)～26	(27)～29	(30)～令和2	(3)～	
税率			0.3%	0.3%	0.3%	0.3%	0.3%	0.3%	
課税標準額の 特例等	田・畑		前年度課税標準額/当該年度評価額(市街化区域は×2/3)が 0.9以上……………1.025 0.8以上0.9未満……………1.05 0.7以上0.8未満……………1.075 0.7未満……………1.1 の負担調整(最高は評価額)	前年度課税標準額/当該年度評価額(市街化区域は×2/3)が 0.9以上……………1.025 0.8以上0.9未満……………1.05 0.7以上0.8未満……………1.075 0.7未満……………1.1 の負担調整(最高は評価額)	前年度課税標準額/当該年度評価額(市街化区域は×2/3)が 0.9以上……………1.025 0.8以上0.9未満……………1.05 0.7以上0.8未満……………1.075 0.7未満……………1.1 の負担調整(最高は評価額)	前年度課税標準額/当該年度評価額(市街化区域は×2/3)が 0.9以上……………1.025 0.8以上0.9未満……………1.05 0.7以上0.8未満……………1.075 0.7未満……………1.1 の負担調整(最高は評価額)	前年度課税標準額/当該年度評価額(市街化区域は×2/3)が 0.9以上……………1.025 0.8以上0.9未満……………1.05 0.7以上0.8未満……………1.075 0.7未満……………1.1 の負担調整(最高は評価額)	前年度課税標準額/当該年度評価額(市街化区域は×2/3)が 0.9以上……………1.025 0.8以上0.9未満……………1.05 0.7以上0.8未満……………1.075 0.7未満……………1.1 の負担調整(最高は評価額)	
		住宅等(田)	個人・法人 小規模	前年度課税標準額/当該年度評価額が 1.住宅用地 0.8以上……………1.0 0.2以上0.8未満…………… 前年度課税標準額+当該年度評価額×5% 0.2未満……………0.2まで引き上げの負担調整(最高は評価額) 小規模住宅用地は評価額の1/3 その他の住宅用地は評価額の2/3	前年度課税標準額/当該年度評価額が 1.住宅用地 0.8以上……………1.0 0.2以上0.8未満…………… 前年度課税標準額+当該年度評価額×5% 0.2未満……………0.2まで引き上げの負担調整(最高は評価額) 小規模住宅用地は評価額の1/3 その他の住宅用地は評価額の2/3	前年度課税標準額/当該年度評価額が 1.住宅用地 0.9以上……………1.0 0.2以上0.9未満…………… 前年度課税標準額+当該年度評価額×5% 0.2未満……………0.2まで引き上げの負担調整(最高は評価額、平成26年度は0.9の特例廃止) 小規模住宅用地は評価額の1/3 その他の住宅用地は評価額の2/3	前年度課税標準額/当該年度評価額が 1.住宅用地 0.2以上1.0未満…………… 前年度課税標準額+当該年度評価額×5% 0.2未満……………0.2まで引き上げの負担調整(最高は評価額)	前年度課税標準額/当該年度評価額が 1.住宅用地 0.2以上1.0未満…………… 前年度課税標準額+当該年度評価額×5% 0.2未満……………0.2まで引き上げの負担調整(最高は評価額)	前年度課税標準額/当該年度評価額が 1.住宅用地 0.2以上1.0未満…………… 前年度課税標準額+当該年度評価額×5% 0.2未満……………0.2まで引き上げの負担調整(最高は評価額)
		商業地以外	個人・法人	2.商業地等 0.6以上……………1.0 0.2以上0.6未満 前年度課税標準額+当該年度評価額×5% 0.2未満……………0.2まで引き上げの負担調整(最高は評価額の70%)	2.商業地等 0.6以上……………1.0 0.2以上0.6未満 前年度課税標準額+当該年度評価額×5% 0.2未満……………0.2まで引き上げの負担調整(最高は評価額の70%)	2.商業地等 0.6以上……………1.0 0.2以上0.6未満 前年度課税標準額+当該年度評価額×5% 0.2未満……………0.2まで引き上げの負担調整(最高は評価額の70%)	2.商業地等 0.6以上……………1.0 0.2以上0.6未満 前年度課税標準額+当該年度評価額×5% 0.2未満……………0.2まで引き上げの負担調整(最高は評価額の70%)	2.商業地等 0.6以上……………1.0 0.2以上0.6未満 前年度課税標準額+当該年度評価額×5% 0.2未満……………0.2まで引き上げの負担調整(最高は評価額の70%)	2.商業地等 0.6以上……………1.0 0.2以上0.6未満 前年度課税標準額+当該年度評価額×5% 0.2未満……………0.2まで引き上げの負担調整(最高は評価額の70%)
家屋			評価額	評価額	評価額	評価額	評価額	評価額	
免税点			固定資産税と同じ						

区分		年度	平成27	28	29	30	令和元	2
按分率	固定資産税		当初84.44%・決定84.45%	当初84.52%・決定84.52%	当初84.68%・決定84.69%	当初84.72%・決定84.73%	当初84.75%・決定84.90%	当初84.74%・決定84.82%
	都市計画税		当初15.56%・決定15.55%	当初15.48%・決定15.48%	当初15.32%・決定15.31%	当初15.28%・決定15.27%	当初15.25%・決定15.10%	当初15.26%・決定15.18%

諸税

軽自動車税(種別割)年度別調定額調

種類	年度	平成29			30			令和元			2			3 (当初調定額)		
		台数	税 額	前年比	台数	税 額	前年比	台数	税 額	前年比	台数	税 額	前年比	台数	税 額	前年比
原付 自 転 車	1種	台 4,233	円 8,466,000	% 94.9	台 3,996	円 7,992,000	% 94.4	台 3,817	円 7,634,000	% 95.5	台 3,650	円 7,300,000	% 95.6	台 3,482	円 6,964,000	% 95.4
	2種(乙)	269	538,000	96.1	262	524,000	97.4	256	512,000	97.7	256	512,000	100.0	259	518,000	101.2
	2種(甲)	562	1,348,800	104.5	566	1,358,400	100.7	581	1,394,400	102.7	608	1,459,200	104.6	631	1,514,400	103.8
	ミニカー	61	225,700	96.8	62	229,400	101.6	64	236,800	103.2	70	259,000	109.4	67	247,900	95.7
軽 自 動 車	軽二輪	859	3,092,400	97.0	865	3,114,000	100.7	879	3,164,400	101.6	873	3,142,800	99.3	919	3,308,400	105.3
	被けん引車	23	82,800	82.1	24	86,400	104.3	23	82,800	95.8	21	75,600	91.3	14	50,400	66.7
	軽三輪	2	9,200	100.0	2	9,200	100.0	2	9,200	100.0	2	9,200	100.0	2	9,200	100.0
	軽四乗 営業用	0	0	100.0	1	5,500	—	1	5,500	100.0	1	8,200	149.1	1	8,200	100.0
	軽四乗 自家用	17,579	146,940,300	105.9	17,741	154,797,000	105.3	17,868	160,916,400	104.0	18,072	167,885,100	104.3	18,435	176,748,300	105.3
	軽四貨 営業用	113	386,200	116.5	98	342,100	88.6	117	424,200	124.0	112	411,900	97.1	120	441,700	107.2
	軽四貨 自家用	5,709	26,937,400	99.4	5,596	26,802,800	99.5	5,553	26,953,600	100.6	5,467	26,905,000	99.8	5,449	27,150,600	100.9
小型 特殊	農耕用	162	388,800	97.0	163	391,200	100.6	165	396,000	101.2	165	396,000	100.0	174	417,600	105.5
	その他	395	2,330,500	99.0	390	2,301,000	98.7	376	2,218,400	96.4	366	2,159,400	97.3	357	2,106,300	97.5
二輪の小型 自 動 車		1,120	6,720,000	100.0	1,135	6,810,000	101.3	1,156	6,936,000	101.9	1,176	7,056,000	101.7	1,217	7,302,000	103.5
合 計		31,087	197,466,100	104.0	30,901	204,763,000	103.7	30,858	210,883,700	103.0	30,839	217,579,400	103.2	31,127	226,787,000	104.2

※軽自動車税(種別割)について、令和元年度以前は、軽自動車税と読み替える。

軽自動車の異動概数調

種別		年度		平成28		29		30		令和元		2	
		届出車	廃車数	届出車	廃車数	届出車	廃車数	届出車	廃車数	届出車	廃車数		
原付自転車	1種	385	611	378	610	347	526	334	497	375	538		
	2種(乙)	42	53	35	42	21	30	28	28	33	30		
	2種(甲)	90	63	79	73	103	88	96	70	97	73		
	ミニカー	7	9	10	9	11	9	8	2	4	7		
軽自動車	軽二輪	113	140	139	131	131	116	128	131	175	129		
	被けん引車	1	6	3	2	3	4	1	3	3	10		
	軽三輪	0	0	0	0	0	0	0	0	0	0		
	軽四乗用営業用	0	0	1	0	0	0	0	0	0	0		
	軽四乗用自家用	2,847	2,646	3,124	2,939	3,386	3,252	3,476	3,240	3,753	3,388		
	軽四貨用営業用	30	17	29	44	37	18	42	47	57	49		
	軽四貨用自家用	578	701	599	706	640	686	633	716	664	695		
小型特殊自動車	農耕用	11	15	13	12	11	9	8	8	16	7		
	その他	26	30	20	25	16	30	12	22	21	30		
二輪の小型自動車		200	193	237	220	200	178	204	178	239	195		
計		4,330	4,484	4,667	4,813	4,906	4,946	4,970	4,942	5,437	5,151		

軽自動車税(種別割) 年度別税額調

種別		年度								
		昭和57～58	59	60～平成6	7～26	27	28～29	30～令和元	2～3	
		円	円	円	円	円	円	円	円	
原付 自 転 車	1種	700	1,000	1,000	1,000	1,000	2,000	2,000	2,000	
	2種(乙)	1,100	1,200	1,200	1,200	1,200	2,000	2,000	2,000	
	2種(甲)	1,450	1,600	1,600	1,600	1,600	2,400	2,400	2,400	
	ミニカ一	—	2,500	2,500	2,500	2,500	3,700	3,700	3,700	
軽 自 動 車	軽二輪	2,200	2,400	2,400	2,400	2,400	3,600	3,600	3,600	
	被けん引車	2,200	2,400	2,400	2,400	2,400	3,600	3,600	3,600	
	軽三輪	平成27年3月31日以前に最初の新規検査を受けたもの					3,100	(1) 3,100 (2) 3,900	(1) 3,100 (2) 3,900	(1) 3,100 (2) 3,900
		平成27年4月1日以後に最初の新規検査を受けたもの	2,850	3,100	3,100	3,100	3,900	(3) アイワ 2,000 (4) アイワ 3,000	(3) エオカ 2,000 (4) エオカ 3,000	(3) キクテ 2,000 (4) キクテ 3,000
	軽四乗	営業用	平成27年3月31日以前に最初の新規検査を受けたもの				5,500	(1) 5,500 (2) 6,900	(1) 5,500 (2) 6,900	(1) 5,500 (2) 6,900
			平成27年4月1日以後に最初の新規検査を受けたもの	5,200	5,500	5,500	5,500	6,900	(3) アイワ 1,800 (4) アイワ 5,200	(3) エオカ 1,800 (4) エオカ 5,200
		自家用	平成27年3月31日以前に最初の新規検査を受けたもの				7,200	(1) 7,200 (2) 10,800	(1) 7,200 (2) 10,800	(1) 7,200 (2) 10,800
			平成27年4月1日以後に最初の新規検査を受けたもの	6,500	7,200	7,200	7,200	10,800	(3) アイワ 2,700 (4) アイワ 8,100	(3) エオカ 2,700 (4) エオカ 8,100
	軽四貨	営業用	平成27年3月31日以前に最初の新規検査を受けたもの				3,000	(1) 3,000 (2) 3,800	(1) 3,000 (2) 3,800	(1) 3,000 (2) 3,800
			平成27年4月1日以後に最初の新規検査を受けたもの	2,900	3,000	3,000	3,000	3,800	(3) アイワ 1,000 (4) アイワ 2,900	(3) エオカ 1,000 (4) エオカ 2,900
自家用		平成27年3月31日以前に最初の新規検査を受けたもの				4,000	(1) 4,000 (2) 5,000	(1) 4,000 (2) 5,000	(1) 4,000 (2) 5,000	
		平成27年4月1日以後に最初の新規検査を受けたもの	3,650	4,000	4,000	4,000	5,000	(3) アイワ 1,300 (4) アイワ 3,800	(3) エオカ 1,300 (4) エオカ 3,800	(3) キクテ 1,300 (4) キクテ 3,800
小型 特 殊 自 動 車	農耕用	1,450	1,600	1,600	1,600	1,600	2,400	2,400	2,400	
その他	4,300	4,700	電気車：4,300 電気車外：4,700	4,700	4,700	4,700	5,900	5,900	5,900	
二輪の小型自動車		3,650	4,000	4,000	4,000	4,000	6,000	6,000	6,000	

- (1) 平成27年3月31日以前に最初の新規検査を受けたもの。ただし(4)を除く。
(2) 平成27年4月1日以後に最初の新規検査を受けたもの。ただし(3)を除く。
(3) 適用期間中に最初の新規検査を受け、以下の基準に適合するものについて、当該年度の翌年度分について適用。
ア：電気軽自動車、天然ガス軽自動車(ポスト新長期規制からNox10%低減)
イ：〈乗用車〉平成17年排ガス基準75%低減達成車で平成32年度燃費基準+20%達成車 <貨物車〉平成17年排ガス基準75%低減達成車で平成27年度燃費基準+35%達成車
ウ：〈乗用車〉平成17年排ガス基準75%低減達成車で平成32年度燃費基準達成車 <貨物車〉平成17年排ガス基準75%低減達成車で平成27年度燃費基準+15%達成車
エ：電気軽自動車、天然ガス軽自動車(ポスト新長期規制からNox10%低減又は平成30年排出ガス規制適合)
オ：〈乗用車〉平成17年排ガス基準75%低減達成車又は <貨物車〉平成17年排ガス基準75%低減達成車又は
平成30年排出ガス基準50%低減達成車で平成32年度燃費基準+30%達成車 平成30年排出ガス基準50%低減達成車で平成27年度燃費基準+35%達成車
カ：〈乗用車〉平成17年排ガス基準75%低減達成車又は <貨物車〉平成17年排ガス基準75%低減達成車又は
平成30年排出ガス基準50%低減達成車で平成32年度燃費基準+10%達成車 平成30年排出ガス基準50%低減達成車で平成27年度燃費基準+15%達成車
キ：電気軽自動車、天然ガス軽自動車(平成30年排出ガス規制適合車又は平成21年排出ガス基準10%低減達成車)
ク：〈乗用車〉令和2年度燃費基準+30%達成車 <貨物車〉平成27年度燃費基準+35%達成車
ケ：〈乗用車〉令和2年度燃費基準+10%達成車 <貨物車〉平成27年度燃費基準+15%達成車
※ク、ケはガソリンを内燃機関の燃料とする軽自動車で、いずれも平成17年排出ガス基準75%低減達成車又は平成30年排出ガス基準50%低減達成車に限る。
(4) 最初の新規検査から13年を経過したもの。ただし、電気・天然ガス・メタノール・混合メタノール・ガソリン電力併用軽自動車および被けん引車を除く。

※軽自動車税(種別割)について、令和元年度以前は、軽自動車税と読み替える。

市たばこ税年度別調定状況調

※手持品課税分は含まれていません

年度		平成28	29	30	令和元	2
区分	税 額	655,758,261 円	603,614,107 円	589,149,038 円	586,008,205 円	516,961,339 円
	売 上 本 数	127,188,923 本	116,428,781 本	109,661,551 本	103,477,917 本	88,313,129 本
前 年 比	税 額	97.4 %	92.0 %	97.6 %	99.5 %	88.2 %
	本 数	97.0 %	91.5 %	94.2 %	94.4 %	85.3 %
	一 本 当 り 税 額	5円16銭	5円18銭	5円37銭	5円66銭	5円85銭

市たばこ税率推移状況調

年度		平成28	29	30	令和元	2
区分	税 率 (1,000本当り)	5,262円	5,262円	~9月 5,262円 10月~ 5,692円	5,692円	~9月 5,692円 10月~ 6,122円
	旧3級品	2,925 円	3,355 円	4,000 円	~9月 4,000 円	-

※旧3級品(しんせい・エコー・ゴールデンバット・わかば・バイオレット・ウルマ)の特例税率は、令和元年9月30日をもって廃止となりました。

入湯税年度別調定状況調

年度		平成28	29	30	令和元	2
区分	課税対象者数	592,652 人	605,765 人	640,722 人	645,312 人	269,661 人
	調 定 額	85,550,037 円	87,827,328 円	93,369,093 円	93,765,864 円	38,072,313 円
	前 年 比	94.6 %	102.7 %	106.3 %	100.4 %	40.6 %

収納

期限内納付状況調（令和2年度）

区分 税目期別	調定		期限内納付				自主納付				口座振替				コンビニ				クレジット				
	件数(A)	税額(B)	件数(C)	C/A	税額(D)	D/B	件数(E)	E/A	税額(F)	F/B	件数(G)	G/A	税額(H)	H/B	件数(I)	I/A	税額(J)	J/B	件数(K)	K/A	税額(L)	L/B	
市県民税 (普通徴収)	全		12,546	-	466,496	-	4,058	-	203,576	-	4,655	-	196,967	-	3,586	-	56,997	-	247	-	8,956	-	
	1	10,258	344,604	8,681	84.6	300,065	87.1	1,716	16.7	75,773	22.0	4,538	44.2	170,636	49.5	2,310	22.5	48,505	14.1	117	1.1	5,151	1.5
	2	8,969	343,553	7,564	84.3	292,603	85.2	1,585	17.7	73,339	21.3	3,813	42.5	166,274	48.4	2,066	23.0	48,049	14.0	100	1.1	4,941	1.4
	3	8,789	353,549	7,166	81.5	294,855	83.4	1,568	17.8	77,942	22.0	3,599	40.9	164,869	46.6	1,895	21.6	46,969	13.3	104	1.2	5,075	1.4
	4	9,248	389,083	7,598	82.2	317,975	81.7	1,723	18.6	87,699	22.5	3,653	39.5	166,725	42.9	2,120	22.9	58,154	14.9	102	1.1	5,397	1.4
	計	37,264	1,430,789	31,009	83.2	1,205,498	84.3	6,592	17.7	314,753	22.0	15,603	41.9	668,504	46.7	8,391	22.5	201,677	14.1	423	1.1	20,564	1.4
固定資産税 都市計画税	全		64,720	-	2,485,387	-	19,784	-	1,217,090	-	33,820	-	1,039,562	-	10,224	-	198,145	-	892	-	30,590	-	
	1	33,371	1,899,539	30,691	92.0	1,759,134	92.6	6,346	19.0	585,775	30.8	19,896	59.6	1,057,794	55.7	4,114	12.3	98,979	5.2	335	1.0	16,586	0.9
	2	33,259	1,835,033	30,955	93.1	1,696,413	92.4	6,555	19.7	569,158	31.0	20,009	60.2	1,022,126	55.7	4,071	12.2	89,800	4.9	320	1.0	15,329	0.8
	3	33,276	1,927,620	30,995	93.1	1,812,088	94.0	6,643	20.0	676,174	35.1	19,955	60.0	1,030,004	53.4	4,096	12.3	90,933	4.7	301	0.9	14,977	0.8
	4	33,263	1,924,883	31,127	93.6	1,818,254	94.5	6,720	20.2	665,932	34.6	19,901	59.8	1,044,515	54.3	4,203	12.6	93,087	4.8	303	0.9	14,720	0.8
	計	133,169	7,587,075	123,768	92.9	7,085,889	93.4	26,264	19.7	2,497,039	32.9	79,761	59.9	4,154,439	54.8	16,484	12.4	372,799	4.9	1,259	0.9	61,612	0.8
軽自動車税	30,838	217,573	27,385	88.8	191,970	88.2	6,681	21.7	47,633	21.9	10,667	34.6	70,470	32.4	9,874	32.0	72,680	33.4	163	0.5	1,187	0.5	
合計	201,271	9,235,437	182,162	90.5	8,483,357	91.9	39,537	19.6	2,859,425	31.0	106,031	52.7	4,893,413	53.0	34,749	17.3	647,156	7.0	1,845	0.9	83,363	0.9	
国民健康保険税	全		12,782	-	206,461	-	3,076	-	66,999	-	7,450	-	123,078	-	2,166	-	15,006	-	90	-	1,378	-	
	1	9,904	186,465	8,319	84.0	157,872	84.7	653	6.6	15,321	8.2	6,582	66.5	124,049	66.5	1,051	10.6	17,542	9.4	33	0.3	960	0.5
	2	9,754	179,625	8,411	86.2	154,993	86.3	777	8.0	16,548	9.2	6,521	66.9	120,885	67.3	1,081	11.1	16,661	9.3	32	0.3	899	0.5
	3	9,712	178,149	8,315	85.6	151,078	84.8	802	8.3	15,413	8.7	6,447	66.4	119,520	67.1	1,036	10.7	15,305	8.6	30	0.3	840	0.5
	4	9,458	175,054	8,225	87.0	148,788	85.0	802	8.5	14,586	8.3	6,409	67.8	118,620	67.8	985	10.4	14,798	8.5	29	0.3	784	0.4
	5	9,424	174,218	8,269	87.7	148,912	85.5	865	9.2	14,718	8.4	6,385	67.8	118,251	67.9	990	10.5	15,155	8.7	29	0.3	788	0.5
	6	9,398	173,741	8,298	88.3	148,258	85.3	891	9.5	13,746	7.9	6,383	67.9	118,803	68.4	993	10.6	14,968	8.6	31	0.3	741	0.4
	7	9,281	173,616	8,224	88.6	147,090	84.7	934	10.1	13,766	7.9	6,291	67.8	118,082	68.0	969	10.4	14,520	8.4	30	0.3	722	0.4
	8	9,251	175,400	8,315	89.9	149,231	85.1	1,002	10.8	14,540	8.3	6,308	68.2	118,871	67.8	975	10.5	14,998	8.6	30	0.3	822	0.5
	9	9,188	174,867	8,370	91.1	150,383	86.0	1,083	11.8	14,646	8.4	6,250	68.0	118,750	67.9	1,006	10.9	16,111	9.2	31	0.3	876	0.5
計	85,370	1,591,135	74,746	87.6	1,356,605	85.3	7,809	9.1	133,284	8.4	57,576	67.4	1,075,831	67.6	9,086	10.6	140,058	8.8	275	0.3	7,432	0.5	

市税年度別収入状況調(その1)

年度 税目			平成28			29			30			令和元			2			
			調定額	納付額	納付率	調定額	納付額	納付率	調定額	納付額	納付率	調定額	納付額	納付率	調定額	納付額	納付率	
市 民 税	個人	現年課税分	千円 4,387,415	千円 4,335,495	% 98.8	千円 4,510,559	千円 4,457,826	% 98.8	千円 4,541,275	千円 4,490,018	% 98.9	千円 4,646,683	千円 4,596,143	% 98.9	千円 4,618,549	千円 4,570,497	% 99.0	
		滞納繰越分	267,948	78,966	29.5	223,979	63,177	28.2	196,254	57,560	29.3	165,043	53,188	32.2	153,360	39,896	26	
	法人	現年課税分	908,260	906,853	99.8	1,050,439	1,049,007	99.9	996,186	995,049	99.9	955,005	953,661	99.9	776,907	758,211	97.6	
		滞納繰越分	5,559	1,167	21	5,019	1,066	21.2	4,827	864	17.9	4,224	913	21.6	3,964	432	10.9	
	計		5,569,182	5,322,481	95.6	5,789,996	5,571,076	96.2	5,738,542	5,543,491	96.6	5,770,955	5,603,905	97.1	5,552,780	5,369,036	96.7	
	固 定 資 産 税	一般	現年課税分	6,080,398	6,014,211	98.9	6,241,289	6,184,681	99.1	6,160,187	6,106,687	99.1	6,304,322	6,250,672	99.1	6,464,236	6,350,979	98.2
			滞納繰越分	504,864	82,000	16.2	393,585	70,863	18	353,834	88,066	24.9	298,688	57,118	19.1	246,681	48,886	19.8
		交付金	現年課税分	51,402	51,402	100	51,458	51,458	100	51,113	51,113	100	50,164	50,164	100.0	50,158	50,158	100.0
		計		6,636,664	6,147,613	92.6	6,686,332	6,307,002	94.3	6,565,134	6,245,866	94.3	6,653,174	6,357,954	95.6	6,761,075	6,450,023	95.4
	軽自動車税	現年課税分	189,958	186,129	98	197,466	193,907	98.2	204,765	201,853	98.6	210,884	208,195	98.7	217,579	215,155	98.9	
滞納繰越分		9,737	2,426	24.9	9,574	2,457	25.7	9,551	2,248	23.5	9,100	1,948	21.4	8,614	1,678	19.5		
計		199,695	188,555	94.4	207,040	196,364	94.8	214,316	204,101	95.2	219,984	210,143	95.5	226,193	216,833	95.9		
市たばこ税	現年課税分	655,830	655,830	100	603,676	603,676	100	591,765	591,765	100	586,083	586,083	100.0	518,930	518,930	100.0		
	滞納課税分	0	0	0	0	0	0	0	0	0	0	0	0.0	203	203	100.0		
	計	655,830	655,830	100	603,676	603,676	100	591,765	591,765	100	586,083	586,083	100.0	519,133	519,133	100.0		

市税年度別収入状況調（その2）

年度 税目		平成28			29			30			令和元			2		
		調定額	納付額	納付率	調定額	納付額	納付率	調定額	納付額	納付率	調定額	納付額	納付率	調定額	納付額	納付率
特別土地 保有税	現年 課税分	千円 -	千円 -	% -	千円 -	千円 -	% -	千円 -	千円 -	% -	千円 -	千円 -	% -	千円 -	千円 -	% -
	滞納 繰越分	-	-	-	-	-	-	-	-	-	-	-	-	-	-	-
	計	-	-	-	-	-	-	-	-	-	-	-	-	-	-	-
入湯税	現年 課税分	85,550	83,500	97.6	87,827	86,253	98.2	93,369	91,598	98.1	93,766	92,384	98.5	38,072	38,072	100.0
	滞納 繰越分	1,813	1,813	100.0	2,050	2,050	100.0	1,574	1,574	100.0	1,771	0	0.0	3,153	0	0.0
	計	87,363	85,313	97.7	89,877	88,303	98.2	94,943	93,172	98.1	95,537	92,384	96.7	41,225	38,072	92.4
都市 計画税	現年 課税分	1,113,637	1,101,514	98.9	1,128,281	1,118,048	99.1	1,110,186	1,100,544	99.1	1,121,263	1,111,721	99.1	1,156,886	1,136,617	98.2
	滞納 繰越分	91,972	14,945	16.2	71,755	12,919	18.0	64,410	16,031	24.9	54,288	10,381	19.1	44,629	8,844	19.8
	計	1,205,609	1,116,459	92.6	1,200,036	1,130,967	94.2	1,174,596	1,116,575	95.1	1,175,551	1,122,102	95.5	1,201,515	1,145,461	95.3
計	現年 課税分	13,472,450	13,334,934	99.0	13,870,995	13,744,856	99.1	13,748,846	13,628,627	99.1	13,969,961	13,850,814	99.1	13,849,309	13,646,610	98.5
	滞納 繰越分	881,893	181,317	20.6	705,962	152,532	21.6	630,450	166,343	26.4	533,115	123,549	23.2	460,401	99,736	21.7
	計	14,354,343	13,516,251	94.2	14,576,957	13,897,388	95.3	14,379,296	13,794,970	95.9	14,503,076	13,974,363	96.4	14,309,710	13,746,346	96.1

年度別督促状況調

税 目		年 度		平成28		29		30		令和元		2	
		督促内訳	前年比	督促内訳	前年比	督促内訳	前年比	督促内訳	前年比	督促内訳	前年比		
個人 市 県 民 税	普通徴収	件数	6,394	70.7	6,107	95.5	6,174	101.1	6,369	103.2	5,752	90.3	
		金額	223,813	77.6	212,173	94.8	166,548	78.5	229,581	137.8	196,135	85.4	
	特別徴収	件数	2,176	261.5	1,862	85.6	1,826	98.1	1,808	99.0	1,523	84.2	
		金額	42,440	18.4	36,601	86.2	38,199	104.4	37,771	98.9	32,627	86.4	
法人市民税	件数	107	94.7	97	90.7	93	95.9	94	101.1	70	74.5		
	金額	5,910	85.5	4,843	81.9	4,728	97.6	5,692	120.4	6,315	110.9		
固定資産税 都市計画税	件数	8,433	97.4	8,237	97.7	7,938	96.4	8,004	100.8	7,282	91.0		
	金額	326,762	88.6	324,802	99.4	293,171	90.3	302,986	103.3	293,942	97.0		
軽自動車税	件数	3,325	102.4	3,203	96.3	2,940	91.8	2,660	90.5	2,344	88.1		
	金額	21,707	132.7	22,074	101.7	20,663	93.6	18,937	91.6	17,159	90.6		
入湯税	件数	12	100.0	12	100.0	12	100.0	10	83.3	0	0.0		
	金額	2,050	88.4	1,574	76.8	1,778	113.0	1,382	77.7	0	0.0		
計	件数	20,447	93.1	19,518	95.5	18,983	97.3	18,945	99.8	16,971	89.6		
	金額	584,482	82.6	602,067	103.0	525,087	87.2	596,349	113.6	546,178	91.6		
国民健康保険税	件数	15,413	92.4	14,224	92.3	12,691	89.2	12,141	95.7	11,077.0	91.2		
	金額	290,449	95.3	253,984	87.4	236,997	93.3	227,077	95.8	211,567	93.2		

随時分を含む

督促状況期別明細表

税目期別	年度	令和元						2					
		調定		督促				調定		督促			
		件数	税額	件数	割合	税額	割合	件数	税額	件数	割合	税額	割合
市県民税 (普通徴収)	1	10,523	365,679	1,495	14.2	46,517	12.7	10,258	344,604	1,210	11.8	33,806	9.8
	2	8,872	358,486	1,503	16.9	52,311	14.6	8,969	343,553	1,257	14.0	42,005	12.2
	3	8,816	373,065	1,544	17.5	56,371	15.1	8,789	353,549	1,483	16.9	48,003	13.6
	4	9,227	406,427	1,681	18.2	66,748	16.4	9,248	389,083	1,581	17.1	59,151	15.2
	計	37,438	1,503,657	6,223	16.6	221,947	14.8	37,264	1,430,789	5,531	14.8	182,965	12.8
固定資産税 都市計画税	1	33,189	1,886,871	2,056	6.2	76,445	4.1	33,371	1,899,539	1,968	5.9	76,056	4.0
	2	33,077	1,824,306	2,013	6.1	82,793	4.5	33,259	1,835,033	1,775	5.3	71,750	3.9
	3	33,081	1,824,333	1,977	6.0	69,451	3.8	33,276	1,927,620	1,783	5.4	62,285	3.2
	4	33,078	1,824,060	1,957	5.9	74,258	4.1	33,263	1,924,883	1,741	5.2	81,189	4.2
	計	132,425	7,359,570	8,003	6.0	302,947	4.1	133,169	7,587,075	7,267	5.5	291,280	3.8
合計	169,863	8,863,227	14,226	8.4	524,894	5.9	170,433	9,017,864	12,798	7.5	474,245	5.3	
国民健康保険税	1	10,161	192,444	1,491	14.7	26,636	13.8	9,904	186,465	1,321	13.3	23,541	12.6
	2	9,943	185,108	1,380	13.9	24,744	13.4	9,754	179,625	1,213	12.4	21,588	12.0
	3	9,874	183,792	1,414	14.3	25,277	13.8	9,712	178,149	1,265	13.0	22,836	12.8
	4	9,601	179,485	1,290	13.4	23,398	13.0	9,458	175,054	1,220	12.9	22,959	13.1
	5	9,550	178,481	1,307	13.7	23,495	13.2	9,424	174,218	1,203	12.8	22,279	12.8
	6	9,492	176,863	1,280	13.5	23,733	13.4	9,398	173,741	1,202	12.8	22,794	13.1
	7	9,382	176,760	1,293	13.8	24,010	13.6	9,281	173,616	1,218	13.1	22,978	13.2
	8	9,353	177,665	1,257	13.4	24,279	13.7	9,251	175,400	1,171	12.7	22,939	13.1
	9	9,301	178,266	1,215	13.1	23,940	13.4	9,188	174,867	1,141	12.4	22,605	12.9
	計	86,657	1,628,864	11,927	13.8	219,512	13.5	85,370	1,591,135	10,954	12.8	204,519	12.9

差押及び公売実施状況の推移

差押の推移

単位:件

区分		年度					
		平成27	28	29	30	令和元	2
不動産		14	23	45	18	9	2
動産	自動車	0	0	0	0	0	0
	自動車を除く	2	2	0	1	5	1
電話加入権		0	0	0	0	0	0
債権		281	446	645	740	618	341
計		297	471	690	759	632	344

公売実績

区分		年度											
		平成27		28		29		30		令和元		2	
		件数	金額	件数	金額	件数	金額	件数	金額	件数	金額	件数	金額
不動産		2	9,500,000	0	0	0	0	1	24,430,000	0	0	0	0
動産	自動車	0	0	0	0	0	0	0	0	0	0	0	0
	自動車を除く	4	21,470	0	0	31	304,013	57	133,867	135	383,123	2	20,000
計		6	9,521,470	0	0	3	304,013	58	24,563,867	135	383,123	2	20,000
実施回数		2		3		3		4		5		1	

年度別滞納処分執行停止調

年度 税目	平成28		29		30		令和元		2	
	件数	税額	件数	税額	件数	税額	件数	税額	件数	税額
市税	480	54,364,804	942	19,712,746	331	5,740,109	306	4,577,413	473	6,354,995
国民健康保険税	999	12,683,867	1,434	18,115,349	981	12,084,488	875	10,277,422	1,064	15,949,012
計	1,479	67,048,671	2,376	37,828,095	1,312	17,824,597	1,181	14,854,835	1,537	22,304,007

年度別不納欠損額調

年度 税目	平成28		29		30		令和元		2	
	件数	税額	件数	税額	件数	税額	件数	税額	件数	税額
個人市民税	971	16,500,295	933	16,158,559	842	24,437,623	559	9,018,065	561	8,010,641
法人市民税	16	779,300	12	558,900	17	875,889	12	645,370	12	807,900
固定資産・都市計画税	540	112,360,105	439	30,420,731	417	24,542,488	175	57,660,436	341	10,849,212
軽自動車税	313	1,443,900	237	1,059,060	239	1,105,047	228	1,249,537	164	835,500
計	1,840	131,083,600	1,621	48,197,250	1,515	50,961,047	974	68,573,408	1,078	20,503,253
国民健康保険税	2,956	44,843,779	2,908	45,912,992	2,648	39,458,298	1,920	25,040,613	1,686	21,273,125

預金口座振替納税の状況

年度 税目	令和元						2					
	調定額		振替納付額		振替の割合		調定額		振替納付額		振替の割合	
	件数	金額	件数	金額	件数	金額	件数	金額	件数	金額	件数	金額
市県民税(普通)	37,438	1,503,657	15,933	694,854	42.6	46.2	37,264	1,430,789	15,603	668,504	41.9	46.7
固定資産税	132,425	7,359,570	80,344	4,132,806	60.7	56.2	133,169	7,587,075	79,761	4,154,439	59.9	54.8
軽自動車税	30,857	210,871	10,784	69,270	34.9	32.8	30,838	217,573	10,667	70,470	34.6	32.4
計	200,720	9,074,098	107,061	4,896,930	53.3	54.0	201,271	9,235,437	106,031	4,893,413	52.7	53.0
国民健康保険税	86,657	1,628,864	58,407	1,107,545	67.4	68.0	85,370	1,591,135	57,576	1,075,831	67.4	67.6

固定資産税には、都市計画税を含む。

振替納税の推移(年度末現在)

年度	申請者数(人)
2年度	45,705
令和元年度	44,707
30年度	43,857
29年度	42,810
28年度	41,682
27年度	40,552
26年度	39,226
25年度	37,881
24年度	35,972
23年度	35,134
22年度	34,359
21年度	33,597
20年度	32,789
19年度	31,914
平成18年度	31,360

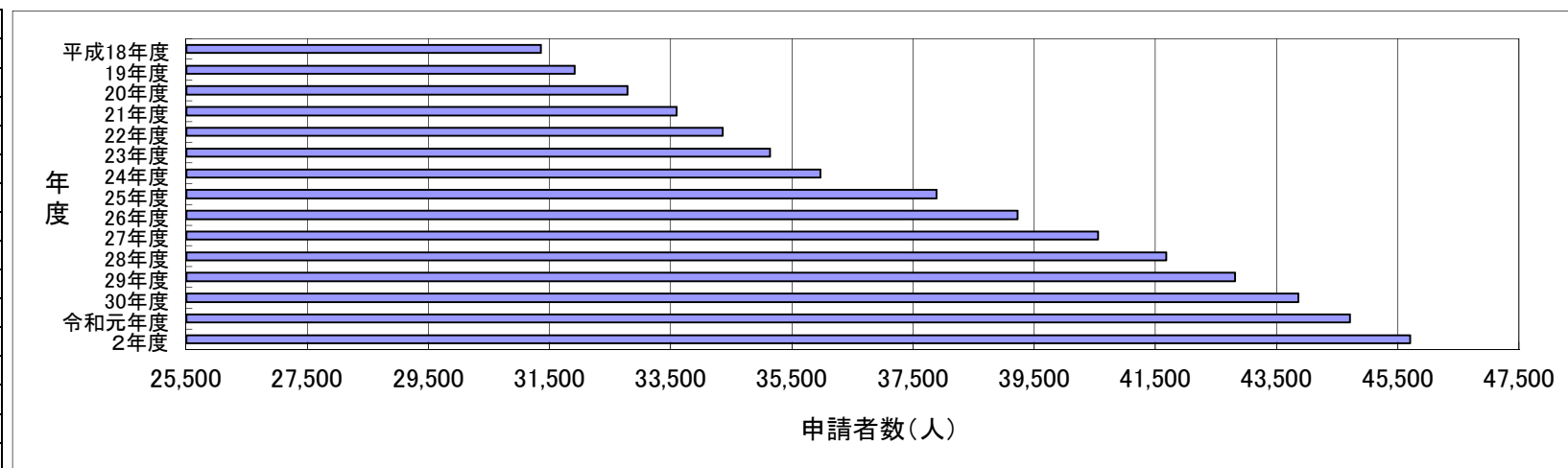

雑収入状況調

区分	年度		平成28		29		30		令和元		2	
	件	円	件	円	件	円	件	円	件	円	件	円
督促手数料	-	-	-	-	-	-	-	-	-	-	-	-
延滞金	-	36,651,225	-	32,921,146	-	47,110,268	-	34,511,970	-	23,430,390	-	23,430,390
税務手数料	18,288	6,660,900	17,925	6,588,550	16,862	6,203,250	16,570	6,001,750	17,199	5,462,300	-	5,462,300
合計	-	43,312,125	-	39,509,696	-	53,313,518	-	40,513,720	-	28,892,690	-	28,892,690

(税務手数料内訳)

納税証明等 手数料	納税	1,366	502,800	1,500	558,900	1,501	566,100	1,898	706,800	1,953	585,900
	資産	928	529,200	895	484,200	1,045	572,700	873	453,300	1,620	486,000
	所得	12,848	3,703,900	12,435	3,624,400	11,330	3,243,800	10,818	3,006,600	9,176	2,412,400
	その他	550	178,800	584	194,100	602	196,800	619	199,500	1,109	332,700
	計	15,692	4,914,700	15,414	4,861,600	14,478	4,579,400	14,208	4,366,200	13,858	3,817,000
臨時運行許可手数料	524	393,000	581	435,750	529	396,750	559	419,250	520	390,000	
閲覧手数料	1,713	886,500	1,537	780,300	1,476	734,400	1,424	723,600	2,412	723,600	
住宅家屋証明手数料	359	466,700	393	510,900	379	492,700	379	492,700	409	531,700	

令和3年11月発行

税務の概要

編集・発行 蒲郡市 総務部 税務課
〒443 - 8601
蒲 郡 市 旭 町 1 7 番 1 号
TEL 0533-66-1113~6
