

No.1233

1

2022.Jan.

広報

がまごおり

Gamagori public relations magazine



迎春



人口と世帯 / 12月1日現在			
人口	79,346人 (+42)	出生	44人
男	39,199人 (+23)	死亡	68人
女	40,147人 (+19)	転入	215人
世帯	33,179 (+51)	転出	150人

()内は前月比

火災と救急			
	11月件数	累計(1~11月)	
火災	0件	14件	(-1)
救急	283件	3,208件	(+19)

()内は前年比

犯罪発生状況 / 1~10月	
総数	266件 (-79)
侵入盗	11件 (-3)
自動車盗	1件 (-1)
特殊詐欺	6件 (+4)
自転車盗	27件 (-9)

()内は前年比

交通事故発生状況 / 1~10月	
死亡事故	2件 (-2)
人身事故	218件 (+10)

()内は前年比

今月の納税	
● 市県民税	4期分
● 国民健康保険税	7期分
● 後期高齢者医療保険料	7期分

〈納期限〉1月31日迄

※口座振替の方は、預金残高の確認をお願いします。
納付相談 1月25日(金)午後8時まで(収納課 ☎66-1117)

今月の手当	
● 児童扶養手当	11~12月分
● 市遺児手当	11~12月分

〈振込日〉1月11日(火)

※受給者指定の金融機関に振り込みます。確認してお受け取りください。

蒲郡公式 LINEアカウント @gamagori.city

友だち登録してね!



マチイロ

広報がまごおりをスマートフォンへ配信しています。



CONTENTS 目次

表紙解説・統計	2
市長新年挨拶	3
特集	
がまごおりじなる	4 - 7
人事行政の運営状況	8 - 9
市県民税申告・確定申告	10 - 11
令和3年度上半期財政状況	12
市民相談	13
健康情報	14 - 15
公共施設案内	16 - 18
お知らせ	19 - 29
クイズまちがいさがし	30
ふれあい宅配便	31

各種義援金について

市役所玄関案内で受け付けています。



新型コロナウイルス感染症拡大防止のため、掲載した催しなどは中止になることがあります。詳しくは各問合せ先にご確認ください。

Cover Photo 今月の表紙



思いを運ぶ蒲郡みかん

蒲郡では、みかんは年末年始のごあいさつや手土産でおなじみ。お元気ですか、これからもよろしくお願ひします。さまざまな心温まる思いをのせて届けられます。本年がどのような年になるかわかりませんが、皆さんの元に幸せが届きますように、との思いをのせて今号の広報をお届けします。(ま)
(蒲郡みかんは地域団体商標登録しています。)

あなたの大切なお車を想像よりも高く!

車の高価買取ならガレージヒロハマへ

車の高額買取・新車販売・中古車販売・車の修理・カスタム・車検など
お車のことならなんでもお任せください。

どんな車も 買取します 査定 無料

お困りの際はお気軽にお電話ください!

0120-68-2427

〒443-0045 愛知県蒲郡市旭町3-3(蒲郡駅よりお車で2分)

営業時間 9:00~20:00 定休日 日曜日

GARAGE HIROHAMA 検索

新春のごあいさつ



蒲郡市長
鈴木 寿明

新年明けましておめでとうございます。

市民の皆様におかれましては、健やかな新春をお迎えのことと、心からお慶び申し上げます。また、日ごろから市政に対するご理解とご協力を賜り、厚くお礼申し上げます。本年もどうぞよろしくお願ひ申し上げます。

私が蒲郡市長に就任してから2年が経過し、折り返し地点を迎えました。昨年5月から新型コロナウイルスワクチン接種が始まり、医師会、歯科医師会、薬剤師会の皆様、そして観光協会や商工会議所のご協力により、接種対象者の85%を超える方が2回目接種まで終えることができました。少しずつ安心できる生活を取り戻せるのではないかと期待しております。

また、新型コロナに対する事業として、自費PCR検査の支援、プレミアム付商品券や観光応援券の発行など、本市独自の事業を実施させていただいております。引き続き、市民の皆様、事業者の皆様の命と暮らしをしっかりと守りするために、感染防止対策や経済対策など、何が必要な支援かを常に考え、効果的な対策を講じてまいります。

シティセールスについては、映画「ゾッキ」や「空白」を皮切りに、ドラマや映画など数多くのロケを誘致してまいりました。本市にはまだまだ魅力が潜在しており、全市的にシティセールスを展開することで、蒲郡市の良さを全国へ発信してまいります。

また、海のまちづくりを推進するため、作家がデザインしたベンチを海辺に設置するベンチアートプロジェクトに官民一体で取り組んでおります。第1号として竹島俊成苑にベンチアートが設置されております。

そして、蒲郡駅周辺の市街地エリアから竹島周辺エリアを合わせた東港地区におけるまちづくりビジョンを昨年8月に策定いたしました。東港地区が多くの人々が思い描く居心地の良い空間として生まれ変わっていくことを期待するものでございます。

10年後の将来都市像を「豊かな自然 一人ひとりが輝き つながりあうまち ～君が愛する蒲郡～」とする第五次総合計画を昨年6月に策定しました。新たに循環経済「サーキュラーエコノミー」に取り組み、「サーキュラーシティ」を目指すことを昨年11月に表明いたしました。

また、地球温暖化対策として、国においては2050年カーボンニュートラルが宣言され、本市においても昨年3月に「ゼロカーボンシティ」を宣言したところでございます。

今年も引き続き、市民一人ひとりが希望と幸せを実感できるまちを目指すため、「蒲郡市民憲章三つの誓い」を市政の原点として、一步一步着実に歩み、市民の皆様とともにワンチームで「みんなの力でまちづくり」を目指してまいります。

最後になりますが、今年一年が皆様にとりまして、輝かしい年となりますことを祈念いたしまして、年頭の挨拶とさせていただきます。



シティセールス推進室 ☎ 66-1225

特集 ここにしかない魅力がある

がまごおりじなる

市民一人ひとりが希望と幸せを実感できるまちを目指すとともに、まちの魅力を磨き上げ、それらを積極的に発信していくため、市シティセールス基本方針を策定しました。この基本方針をもとに市シティセールス推進協議会が発足し、官民一体となったシティセールスを行います。今号では、シティセールス活動と取り組みを紹介します。



住む人がもっと好きになる ほかの人から愛される蒲郡へ

一年中食べられるみかん！

シティセールスとは、市が行う PR 活動だけを指すのではありません。皆さんの周りの蒲郡にまつわるモノ・コト・活動すべてがシティセールスです。より愛される蒲郡になるため、「魅力を見つける・つくる・発信する」に取り組みます。



これから増えるね！おしゃれなランチ



魅力を見つける

蒲郡の良いところをどれくらい言えますか？新しいものの発見だけでなく、今目の前にある海・山・みかんのように当たり前にある魅力の再発見も「みつける」になります。



魅力をつくる

今ある取り組みを少し工夫して発信したり、いつもは関わらない方と関わって実施したりすること。今までなかった全く新しい事業に取り組むことなどが「つくる」です。新しい組織では新たな魅力の創出にもチャレンジしていきます。



SUP体験授業！

写真映えする海を素敵に発信！



魅力を発信する

生活の中で、蒲郡の「いいな」と感じることを PR してみましょう。おしゃれなカフェで素敵な写真を撮って SNS にアップしたり、友達を蒲郡に連れてきて一緒に遊んだり、といった何気ない行動もシティセールスになります。

シティセールスを推進

「ガマゴリ・ら」活動開始!

シティセールスを進めるため、シティセールス推進協議会「ガマゴリ・ら」が誕生しました。メンバーは市・民間企業・団体・個人で構成され、業種も年齢もさまざまな人たちが市の未来を考えます。今後はこれまでも実施してきたロケ誘致・ガマゴリうどん普及などのグルメ活動に加え、魅力の発掘や創作、発信などを行っていきます。



合言葉は「がまごおりじなる」

シティセールス活動の顔を担う、キャッチフレーズとシンボルロゴが決まりました。キャッチフレーズは「ここにしかない魅力がある がまごおりじなる」とし、ロゴには、蒲郡1番の魅力である「人」を中心に「暮らし・食・自然環境・伝統文化」に関わるイラストを配置。ひとつにはとどまらない多彩な魅力を「がまごおり+オリジナル」がまごおりじなる」と表現しています。



がまごおりじなる

がまごおりじなるマーク使ってください!

所属する各団体・会社・サークル・個人事業など、それぞれで市の魅力を発信している活動に、がまごおりじなるマークを活用しませんか。マークを通じてシティセールスを推進しましょう。

使用例

- ・パンフレット、商品への掲載
- ・イベントでの使用 など



「ガマゴリ・ら」メンバー募集中!

シティセールス活動を行う仲間を募集します。蒲郡が好き、蒲郡の魅力をたくさんの人に知ってほしいなどどんな思いでもOK! 気軽な参加、個人だけでなく団体也大歓迎! みんなで一緒に蒲郡を盛り上げませんか?



申し込みはこちら

がまごおりじなる





夢物語みたいな話でも温かく迎えてくれる仲間です

がまごおりじなるプロジェクトメンバー 足立 直子

プロジェクトに参加したのは、勤める会社で声がかかったことがきっかけでした。緊張しながら参加したワーキングは、行ってびっくり！蒲郡愛に溢れたほんわかした場でした。参加者は年齢・性別・職業もバラバラですが、「蒲郡が好き」という共通点があります。ワーキングも難しいことを議論するのではなく、雑談のようにそれぞれが思う蒲郡の良さや未来の話をしします。「実現できない夢物語みたいな話でも…」と参加をためらっている方、まずは参加してみてください。どんな意見でも、ここでは温かく迎えてくれます。また、他業種の人と出会うことも魅力のひとつです。まずは、足を1歩踏み出してみませんか。

足立さんが勤務する会社の社内報には、足立さんが描いた蒲郡を含む地元カフェの紹介が。今にも香りが漂ってきそうな絵は、個人のInstagramで発信中！

 @adachinanana



魅力発信しやすい環境づくりを目指しています

市シティセールス推進協議会 会長 千賀 充能

私がシティセールスに携わったのは、10年ほど前。当時YEG(商工会議所青年部)で映画誘致と、映画をきっかけとしたガマゴリうどんの普及活動を行っており、その後シティセールスに特化したプロジェクトを始めました。鈴木市長も立ち上げメンバーの1人で、市長になった一昨年から官民一体となったシティセールスプロジェクトがスタート。民間のスピード感と市の堅実さ、それぞれの良さを共有し合い新たなものが生まれることが最大の利点です。そのおかげでスムーズに活動できるようになりました。

蒲郡には、個人で市の魅力発信を行っている人がたくさんいます。そのような人たちをどんどん発掘して一緒にPRして市を盛り上げたいですね。蒲郡のために、皆さん、思いは一つです。



がまごおりじなる
動画・ホームページができました

まちな魅力がいっぱい詰まった動画はこちらから



まちな魅力発信はこちらから

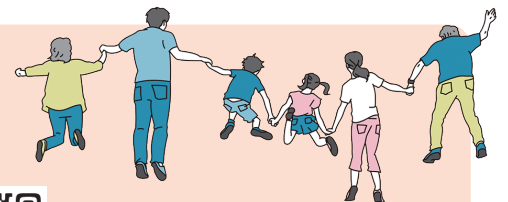

人事行政の運営状況

人事課 ☎ 66-1163(人事)
☎ 66-1164(給与)

市職員の任免、職員数、給与、勤務条件などの状況をお知らせします。職員の勤務条件、給与などは、地方自治法と地方公務員法の規定に基づき、条例で定めています。

職員の任免・職員数

採用・退職者 (令和2年4月2日～3年4月1日採用者・令和2年度退職者)					
	採用者	定年	勸奨	普通	退職者計
市長部局	90人	5人	0人	71人	76人
行政職	21	0	0	15	15
保育職	15	0	0	11	11
医療職	51	5	0	44	49
技能業務職	3	0	0	1	1
議会事務局	0	0	0	0	0
消防本部	1	0	0	1	1
消防職	1	0	0	1	1
教育委員会	8	1	0	14	15
行政職	0	0	0	0	0
教育職	8	0	0	13	13
技能業務職	0	1	0	1	2
監査事務局	0	0	0	0	0
合計	99	6	0	86	92

		年度		増減数	
		2	3		
一般行政	議会	6人	6人	0人	
	総務	101	104	3	
	税務	31	31	0	
	民生	227	229	2	
	衛生	62	67	5	
	農林水産	13	13	0	
	商工	17	16	-1	
	土木	51	55	4	
	特別行政	教育	53	49	-4
		消防	112	112	0
公営企業など	病院	447	448	1	
	水道	18	19	1	
	下水道	18	18	0	
	その他	51	50	-1	
	合計	1,207	1,217	10	

職員数の推移 (各4月1日現在)

	年度						5年前との増減数(%)
	平成28	29	30	令和元	2	3	
一般行政	423人	425人	489人	497人	508人	521人	98人(23.2)
教育	52	52	44	53	53	49	-3人(-5.8)
消防	112	113	113	113	112	112	0人(0.0)
公営企業など	522	530	498	511	534	535	13人(2.5)
合計	1,109	1,120	1,144	1,174	1,207	1,217	108人(9.7)

※職員数は一般職に属する職員数であり、地方公務員の身分を保有する休職者、派遣職員などを含み、会計年度任用職員は除く。

職員の給与

人件費 (令和2年度普通会計決算)

住民基本台帳人口 (令和3年3月31日)	歳出額 (A)	実質収支	人件費 (B)	人件費率 (B/A)	(参考) 令和元年度の人件費率
人 79,558	万円 4,254,339	万円 242,730	万円 587,186	% 13.8	% 17.2

※人件費には、市長、副市長、教育長、議員、各種委員に支給される給料、報酬などを含む。

初任給 (令和3年4月1日現在)

		蒲都市	愛知県	国
一般行政職	大学卒	円 188,700	円 193,200	円 182,200
	高校卒	円 154,900	円 158,600	円 150,600
技能業務職	高校卒	円 169,100	—	—
	中学卒	円 152,700	—	—



平均給料・給与月額と平均年齢（令和3年4月1日現在）											
	一般行政職			全職員			年度	平成30	令和元	2	3 (試算値)
	蒲郡市	愛知県	国	蒲郡市	愛知県	国					
平均給料月額	312,200円	327,545円	325,827円	307,100円	351,860円	336,333円	ラスパライス指数	102.1	101.7	101.4	101.2
平均給与月額	341,680円	381,369円	407,153円	333,983円	407,052円	414,729円					
平均年齢	39.7歳	41.2歳	43.0歳	38.0歳	40.1歳	42.7歳					

※ラスパライス指数とは、一般行政職の各経年数別の平均給料月額を国家公務員を100とした場合と比較したもの。

※平均給与月額は、給料、扶養・地域・住居・管理職手当の合計額の平均（県・国は、単身赴任・特勤手当などを含む）

職員手当（令和3年4月1日現在）	
種類	内容（平均支給額：令和2年度普通会計決算）
扶養手当	配偶者6,500円、子10,000円、父母など6,500円 (部長級は、配偶者3,500円、父母など3,500円) ※16～22歳の子は1人につき5,000円加算
通勤手当	公共交通機関利用者：運賃など相当額（上限55,000円） 自動車など利用者：通勤距離に応じて2,000～22,500円 ※片道2キロ未満通勤者や徒歩通勤者には支給なし
住居手当	家賃の額に応じて支給（上限28,000円） ※持ち家には支給なし
特殊勤務手当	危険・不快・不健康・困難な特殊勤務に従事する職員に支給 (支給対象職員1人当たりの平均支給月額17,229円)
時間外勤務手当	正規の勤務時間を超えて勤務した職員に支給 (職員1人当たりの平均支給月額16,524円)
期末・勤勉手当	年間支給割合：期末手当2.55月分、勤勉手当1.9月分 ※職制上の段階、職務の級などにより5～20%の加算措置あり
退職手当	自己都合 勤続25年：28.0395月分 35年：39.7575月分 最高限度：47.709月分 勲奨・定年 勤続25年：33.27075月分 35年：47.709月分 最高限度：47.709月分 (1人当たり平均支給額 自己都合116万円、勲奨・定年1,497万円)

特別職の報酬など（令和3年4月1日現在）		
種類	月額	
給料	市長	927,000円
	副市長	781,000円
	教育長	697,000円
報酬	議長	532,000円
	副議長	489,000円
	議員	457,000円
期末手当	市長	年3.35月分 (45%の加算措置あり)
	副市長	
	教育長	
	議長	
	副議長	
退職手当	市長	給料月額×在職年数×2.7
	副市長	給料月額×在職年数×1.75
	教育長	給料月額×在職年数×1.05

職員の勤務

勤務時間		年次有給休暇取得状況（令和2年度）		その他休暇	
勤務時間	月～金曜日 午前8時30分～午後5時15分	人数	1,095人	病欠休暇	90日
休憩時間	正午～午後1時	1人あたり日数	11.5日	特別休暇	結婚休暇5日、夏季休暇5日、 産前産後休暇各8週、忌引など

※市民病院、消防、ポータル事業部などの変則勤務の職場は除く。 ※1年につき20日付与

その他

分限（令和2年度）	懲戒処分（令和2年度）
心身の故障による休職 14人	懲戒処分（戒告以上） 0人

職員の服務

地方公務員法に定められた市職員の義務を周知徹底するため、服務制度に係る研修を実施するとともに、随時、通知文書などにより服務規律の徹底を図っています。また、ハラスメント相談窓口を設置して職場におけるハラスメントの防止に努めています。

職員の人事評価

人事管理の基礎および人材育成に活用するため、人事評価実施規程に基づき、職務における能力評価および業績評価を行っています。

研修

職員研修計画に基づき、戦略的な地域づくりの担い手としての職員の育成に向けて職員研修を実施しています。
令和2年度に実施した研修は合計35コースで、延べ受講者数は2,091人です。



2月16日～3月15日

市県民税申告・確定申告

市県民税申告

完全予約制

とき	ところ
2月2日(金)・3日(土)	三谷公民館
2月4日(日)	大塚公民館
2月8日(木)	西浦公民館
2月9日(金)・10日(土)	形原公民館
2月16日(金)～3月15日(木) (16日(金)を除く、2月26日(土)午前は開場)	市民体育センター
受付時間 午前9時～午後4時	

対象

令和4年1月1日現在、市内在住で次のいずれかに該当し、所得税の申告をしない方

- ・給与所得、公的年金などの源泉徴収票に記載されていない控除（医療費控除など）を追加する
- ・給与や公的年金以外の所得（営業、農業、不動産などの所得や生命保険の年金など）があった

※所得がなくても、国民健康保険税の軽減適用や税証明の発行などのため申告が必要となる場合があります。

予約方法

1月12日(金)～電話またはインターネットで税務課へ。

※電話での予約は大変混雑します。なるべくインターネットをご利用ください。



確定申告

要整理券

とき 2月16日(金)～3月15日(木)

(16日(金)を除く、2月20日(土)・27日(土)は開場)

ところ 豊橋税務署

整理券

・豊橋税務署での当日配付または、事前に国税庁LINE公式アカウントによる事前発行



その他

・市県民税申告会場でも、所得税申告のうち、簡易な還付申告のみ受けられます。

問合せ 電話相談センター

☎ 053215216201

税理士による無料税務相談所



とき 2月16日(金)～3月3日(木)
午前9時30分～正午、午後1時～4時

ところ 市民体育センター

対象 次のいずれかに該当する方

- ・相談内容が簡易な給与所得者、年金受給者
- ・事業所得、不動産所得、年金以外の雑所得があり、令和2年分の所得金額が300万円以下の方（消費税の課税事業者である場合には、令和元年分の課税売上高が3千万円以下の方）

※譲渡所得、山林所得、贈与税の申告受付・相談は、豊橋税務署へ。

申し込み 希望日前日(16日(金)を除く)午後5時までに電話またはインターネットで税務課へ。

申告に必要なもの（一部）

- ・マイナンバーカード、運転免許証など身元確認ができる書類
- ・本人名義の預金通帳など口座番号が分かるもの
- ・給与、公的年金の源泉徴収票（年金支払通知書は不可） ※公的年金の源泉徴収票は、1月中旬に発送されます。（問合先：ねんきんダイヤル☎ 0570-05-1165）
- ・次のいずれかの控除を受けるための証明書など

- ①医療費控除…作成済みの明細書
- ②社会保険料・障害者控除…領収書、証明書など

※国保税・後期高齢者医療保険料・介護保険料の納付済通知は1月下旬に発送します。

※65歳以上で要介護認定を受けていて障害者（特別障害者）控除の対象となる、または障害者手帳を持っていて区分の度合いが異なる方には、1月下旬以降に障害者控除認定書を送付します。

- ③生命保険料・地震保険料控除…控除証明書
- ④扶養・配偶者（特別）控除…その所得が分かるもの
- ⑤寄附金控除…寄附した団体の領収書など



ふるさと納税をした方へ

- ・ふるさと納税のワンストップ特例制度を申請した方が申告するとワンストップ特例の適用が受けられなくなります。申告の際は、全ての寄附金を申告してください。
- ・6自治体以上のふるさと納税を行った場合は、ワンストップ特例を受けることができません。各自で申告を行ってください。

医療費控除を申告する方へ

- ・明細書が作成されていないと受付ができません。
- ・医療費（セルフメディケーション税制を含む）の領収書の提示・提出は不要になりました。領収書は各自で5年間保管してください。

確定申告書の作成はインターネット、申告書の提出はe-Taxまたは郵送で

国税庁ホームページまたはスマホから簡単に申告書を作成できます。計算誤りの心配もありません。また、申告書の提出はe-Taxまたは郵送を推奨しています。混雑緩和にご協力ください。

提出方法

e-Tax（確定申告のみ）

- ・マイナンバーカード方式 ・ID・パスワード方式（事前取得が必要）

郵送

- ・確定申告書…豊橋税務署（〒440-8504 豊橋市大国町111）
- ・市県民税申告書…税務課市民税担当（〒443-8601）

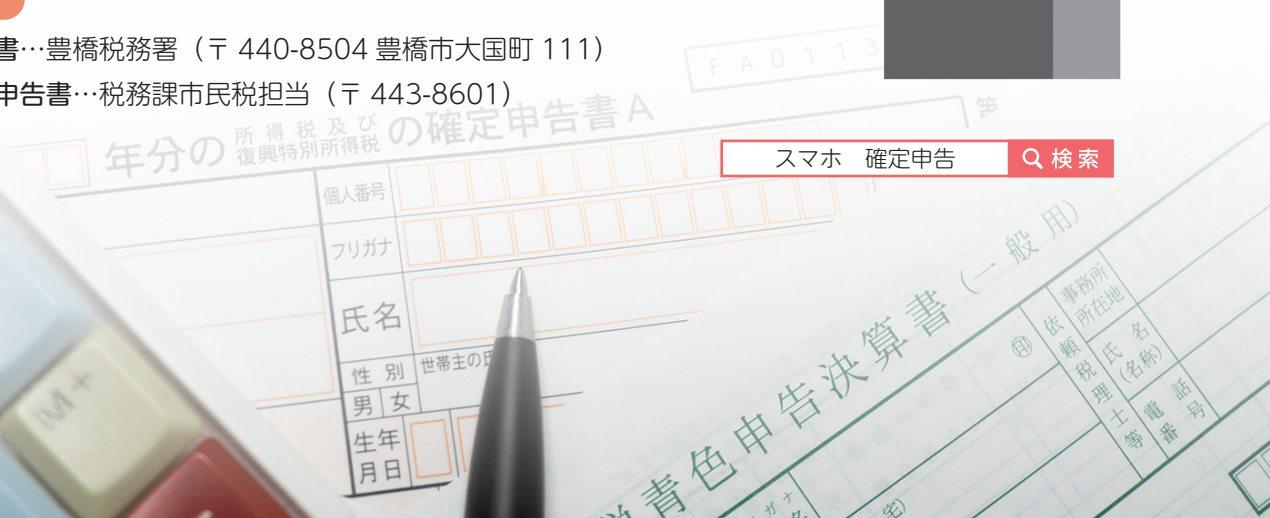

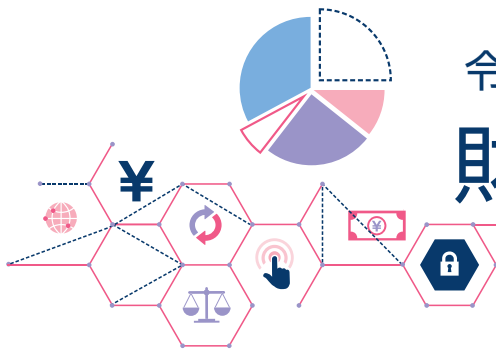

令和3年度 上半期 財政状況

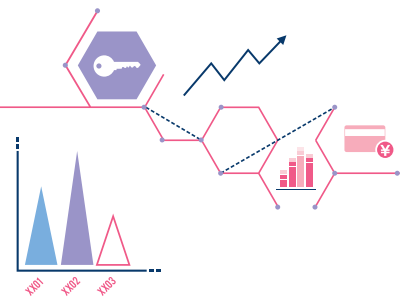

財務課 ☎ 66-1177

令和3年度上半期(9月30日現在)の予算・執行状況などをお知らせします。※決算額とは異なります。

一般会計

(単位：万円・%)			
歳入	予算現額	収入済額	執行率
(区分)			
市 税	129億7,300	80億5,587	62.1
国庫支出金	46億9,713	16億2,443	34.6
諸 収 入	39億4,073	7億7,538	19.7
市 債	32億 50	0	0.0
繰 入 金	28億7,428	5,878	2.0
地方交付税	20億6,209	14億7,650	71.6
県 支 出 金	20億4,153	2億6,363	12.9
地方消費税交付金	17億3,100	10億1,262	58.5
繰 越 金	10億1,143	19億 857	188.7
使用料及び手数料	5億4,817	2億5,897	47.2
地方譲与税	2億2,980	8,490	36.9
財 産 収 入	1億5,844	4,170	26.3
分担金及び負担金	2,928	683	23.3
そ の 他	8億9,447	3億1,176	34.9
合 計	363億9,185	158億7,994	43.6

(単位：万円・%)			
歳出	予算現額	支出済額	執行率
(区分)			
民 生 費	125億5,922	41億 210	32.7
総 務 費	71億3,385	15億 128	21.0
教 育 費	47億7,766	12億1,836	25.5
衛 生 費	36億6,206	11億6,466	31.8
公 債 費	24億6,610	12億3,689	50.2
土 木 費	23億7,909	5億1,625	21.7
消 防 費	14億7,704	5億9,023	40.0
商 工 費	12億4,832	6億1,511	49.3
農林水産業費	3億7,012	7,866	21.3
議 会 費	2億6,628	1億3,379	50.2
そ の 他	5,211	224	4.3
合 計	363億9,185	111億5,957	30.7

特別会計

(単位：万円・%)					
会計名	予算現額	収入済額	執行率	支出済額	執行率
国民健康保険事業	70億4,070	27億6,682	39.3	27億7,274	39.4
後期高齢者医療事業	23億5,300	4億9,549	21.1	9億1,274	38.8
土地区画整理事業	22億2,488	14億1,137	63.4	4億7,915	21.5
企業用地造成事業	2億5,074	2億4,909	99.3	334	1.3
公共用地対策事業	6億7,490	7億4,692	110.7	1億9,284	28.6
三谷町財産区	2,680	5,705	212.9	215	8.0
西浦町財産区	1,360	1,224	90.0	90	6.6

市 債

(単位：万円)	
会計名	借入残高
一 般 (うち臨時財政対策債)	208億1,290 (131億7,752)
土地区画整理	29億4,319
水 道	2億 524
下 水 道	71億5,397
病 院	41億4,228
モーターボート	15億4,579
合 計	368億 337

企業会計

(単位：万円・%)							
会計名	収入予算現額	収入執行済額	執行率	支出予算現額	支出執行済額	執行率	
水 道	収益的	19億8,700	8億6,598	43.6	18億5,030	5億1,850	28.0
	資本的	8億5,953	7,355	8.6	22億2,488	1億8,823	8.5
下水道	収益的	25億3,560	10億3,010	40.6	25億9,720	2億7,712	10.7
	資本的	21億4,556	2,196	1.0	31億 404	8億4,176	27.1
病 院	収益的	93億9,993	49億2,077	52.3	96億3,170	33億5,874	34.9
	資本的	15億5,847	5億9,506	38.2	19億5,746	7億4,813	38.2
モーターボート	収益的	1,686億9,990	884億2,968	52.4	1,586億6,100	798億4,617	50.3
	資本的	0	0	—	23億8,180	20億1,975	84.8

市の財産

土 地	2,761,613㎡
建 物	295,686㎡
有価証券	1億5,535万円
基 金	149億7,364万円

市民相談

お気軽にご相談ください。相談無料、秘密厳守です。
※各日とも正午～午後1時は除く

内容	とき	ところ
よろず相談 ・人権 ・行政 ・困りごと ・いじめ など	1月12・19・26日 2月 2日 休	午前10時～午後4時
弁護士による法律相談 予約制 ()内は予約開始日	1月19日 休 (1月11日 休)	午後1時～4時
	1月26日 休 (1月17日 休)	
	2月 2日 休 (1月24日 休)	
	2月 9日 休 (1月31日 休)	
2月16日 休 (2月 7日 休)		
弁護士による法律相談 予約制 ()内は予約開始日	1月28日 休 (1月17日 休)	午後1時～4時
年金相談 予約制	1月6・13・20・27日 休	午前9時30分～午後3時
消費生活相談 ・悪質商法 ・多重債務 ・消費者契約トラブル	休～ 休	午前9時～午後4時30分 (休憩なし)
労働相談 予約制 ・職場でのハラスメントなど悩み事全般 予約は前日の正午まで	1月12日 休	午後1時～4時
事業者向けよろず相談 予約制 予約は2週間前まで	1月24日 休	午前9時～午後4時30分
測量・土地境界相談 予約制 予約は前日の正午まで	1月14日 休	午後1時～4時
若者就労相談 (15～49歳)	休～ 土	午前11時～午後7時
子ども・若者相談 (おおむね40歳まで) ・不登校 ・ひきこもりなど	休 休 休 休	午前9時～午後4時
家庭・児童の養育相談	休～ 休	午前9時30分～午後5時
母子家庭などの相談	休～ 休	午前9時～午後5時
DV相談 面接相談予約は 休 休	電話 休 休 面談 休	午前9時～午後4時

虐待などに関する相談や通報は…

18歳未満の子ども (障がい児を含む)	子育て支援課 ☎66-1108 家庭児童相談室 ☎66-1213 児童相談所全国共通ダイヤル ☎189 (24時間対応)
18～64歳の障がい者	福祉課 ☎66-1106 FAX66-3130 障がい者虐待防止センター ☎68-3612 (夜間・休日) ☎66-1111 FAX66-1207
65歳以上の高齢者	長寿課 ☎66-1105 FAX66-3130 地域包括支援センター 塩津 ☎56-7125 東部 ☎59-6790 中央 ☎69-6674 みらいあ ☎66-0800 西部 ☎58-1136



温泉に泊まって健康に！

in蒲郡

スマート・ライフ・ステイ



西浦温泉に宿泊し、生活習慣の基本を学びます。宿泊後も保健師・管理栄養士による食生活や運動習慣へのサポートも受けられます。「健康のために何かを始めたい」「体質改善をしたいけれど1人では続けられない」という方、ぜひ参加して健康づくりのきっかけにしませんか。グループ参加も大歓迎です！

参加の流れ

1日目

オリエンテーション・講話・ヘルシーランチ・運動・夕食 ほか

2日目

朝の体操・朝食・講話・グループワーク・健康づくり目標と取り組み宣言 ほか

宿泊後

2週間・1カ月：メール・電話支援
3・6カ月：グループ支援

参加者の声



尾崎眞理さん (67歳)

2年前、健診でメタボリックシンドロームと言われ、何とかしたいと思い立ちスマートライフステイに参加しました。宿泊中に行った塩分チェックでは、いかにこれまで塩分を取りすぎていたか思い知らされました。宿泊後も学びを活かしまずはウォーキングからスタート。最初は30分も歩けないくらいでしたが、こつこつと距離を伸ばしていきました。保健師さんから「ご飯は160グラム」とアドバイスを受けていたので実践すると、間食をほとんどしなくなりました。取り組みの甲斐があって、2年で目標以上の体重約5キロ、ウエスト-10センチを達成です！

とき・ところ・参加費 (入湯税別)

Bコース	和のリゾートはづ	1月20日(困)・21日(金)	6,500円
Cコース	ホテル龍城	2月26日(土)・27日(日)	7,500円
Dコース	天空海遊の宿末広	3月13日(日)・14日(月)	6,500円

対象 市内在住・在勤の40～74歳で、健康診断が次のいずれかに該当する方
・メタボリックシンドロームまたは予備軍 ・HbA1c5.6～7.9%
・BMI25以上

定員 各15人(定員を超えた場合は抽選)

申し込み 各10日前までに直接、電話、ファクスで氏名・生年月日・電話番号・希望コースを健康推進課(FAX67-9101)へ。

がまごおりプレミアム
付き商品券・がま
ごおり観光応援券
が使える！

1 健康カレンダー



名称	とき	対象	ところ
予約制 血糖コントロール塾7.0会 健康・栄養・歯科相談	18日 月 午後1時30分～3時	HbA1c7%前後の方	保健医療センター
	28日 土 午前9時～正午	保健師・管理栄養士・歯科衛生士による相談を希望する方	

名称	とき	集合場所	内容
みんなで楽しく無理なく三谷歩こう会	10日 日 午前9時(雨天中止)	若宮公園時計塔前	季節を楽しむ海沿いコース
形原西浦の名所をめぐるウォーキング会	29日 土 午前9時30分(雨天中止)	西浦公民館	西浦園地コース

1 子育てカレンダー



ところ 保健医療センター 持ち物 母子手帳

教室・相談	とき	受付時間	対象	問合先
予約制 ママ教室 もぐもぐ教室(離乳食前期) カミカミ教室(離乳食後期) 2歳児教室 子育て相談 うみのご広場 母乳相談	11日 月	午前9時20分～9時30分	妊婦	健康推進課 ☎ 67-1151
	20日 日	午前9時50分～10時	5～6カ月児	
	12日 日	午前9時50分～10時	9～10カ月児	
	14日 土	午前9時45分～10時	2歳児	
	6日 日	午前9時30分～11時30分	どなたでも	子育て世代包括支援センター ☎ 56-2305
	17日 日	午前10時～正午	どなたでも	
	日 日	①午前10時～ ②午後2時～	妊産婦	

- 母子手帳の交付と妊婦相談は、妊娠届出書を持って子育て世代包括支援センターへ。
- 4カ月・1歳8カ月・3歳児健康診査、1歳児教室、はじめての歯科・2歳児歯科健診は対象の方に個別通知します。

令和4年度 インフルエンザ予防接種・がん検診 無料・一部助成が受けられます

健康推進課 ☎ 67-1151

市民税非課税世帯の方は、がん検診を無料受診、インフルエンザ予防接種を無料実施または一部助成を受けることができます。対象になると思われる方のうち令和3年中に転入・令和2年中に途中退職などの理由で非課税だと証明されていない方は、基準日(1月31日 日)までに税務課で令和2年分の所得申告を行ってください。

献血を実施します

- とき** 1月4日 日 午前9時30分～11時30分、午後1時～4時
- ところ** 市役所1階ロビー
- 対象** 17～69歳の方
- 持ち物** 本人確認できるもの(運転免許証など)



映画館があった頃

今年は、蒲郡でロケをした映画が立て続けに全国公開された1年でした。映画館の無いまちで映画を上映するために、市民会館やがましんホールが使われました。ドライブインシアターというのもありました。

かつて市内には映画館が何軒もあった—そう聞くと、今の若い人は驚くかもしれません。東は三谷町の「恵比寿座」から西は西浦町の「西浦会館」まで、多い時期には9館もの映画館がありました。しかし、テレビの普及や娯楽の多様化とともに、娯楽の王様だった映画館はしだいに姿を消していき、最後まで残った「蒲映」も平成12年に閉館しました。

現在は1人1台スマホが普及し、自分の好きな時・場所で、気軽に映画を楽しめるようになりました。でも、まちの小さな映画館で、ともに笑い、涙したあの頃の雰囲気も、また味があったのではないかと思います。



三谷日活（昭和39年）

ぐにやぐにや風を作ろう！

簡単に作れて弱い風でもよく揚がる風を作ります。

- とき** 1月15日(日)・16日(月)
午前10時～午後5時
- ところ** 1階ロビー
- 持ち物** タコ糸
- 参加費** 無料 ※申し込み不要



館長の ひつじいん

小林龍二



メダカ、サンマ、マグロなどと並んで、誰でも知っているお馴染みの魚に「アジ」があります。スーパーなどでよく目にするのは正式にはマアジと言います。マアジのマは漢字では「真」でアジの中のアジ、代表格です。アジは味が良いのでアジと言います。漢字だと「鱒」。この右側の参の字も食するという意味を持っているそうです。

そんなアジですが水族館でも展示しています。蒲郡ではそれほど頻繁に釣れないので、良く釣れる浜名湖の方へ行って釣って雇用、じゃなかった来ようと思っていたのですがなかなか暇がなく、しかし実は暇な日に市内の料理屋さんに行ったらイクスで泳いでいたので仕入れの時に一緒に入れてもらい水族館に運んで雇用契約・展示しています。

料理屋さんのイクスに到着した数



雇用契約をした方のアジです。

十匹のアジから水族館用に必要な匹数をすくって運ぶときは、何だか極度に緊張しました。すなわち私が選ぶアジは水族館で余生を過ごし、残ったアジは料理屋さんで刺身やフライになるのです。突然やって来た運命の分かれ道。いっそのことフライになって美味しく食べられるのがアジとしては正しい道なのか、水族館で海とは全く違う水槽でダラダラ過ごすのがいいのか。そうそう、冷凍保存されたアジは毎日解凍されてアシカのエサにも使われています。人生はいつどうなるかわからないのです。今を大切に生きてほしい方が良きそうです。

希望の光

1年前、コロナ禍にあえぐ地球に、一筋の流星が下りてきました。

その正体は、小惑星探査機「はやぶさ2」の帰還カプセル。世界中の人々がインターネットを通じて夜空の輝きを見守り、中継から伝わる現地の興奮を共有し、SNSでは英語や日本語のつぶやきがリアルタイムに飛び交いました。物理的な距離を飛び越え、人や情報が瞬時に繋がることのできる世界が、小さなスマホの画面の向こうに広がっていました。

きっと今の若いもんには想像もできないと思いますが、昔々はデートのために家を出たら、愛しい相手と連絡を取る手段はなかったんです。待ち合わせに時間通りにあらわれない相手を待つ間は、それはドキドキしたもんです。行きたい場所や見た

ものも、新聞や雑誌の記事や

写真から想像するしかなかったんです。それが今や、出先でも顔を見ながらモニター越しにおしゃべりできるし、海の向こうの人たちとSNSでやり取りしながら、オーストラリアの夜空の流星をリアルタイムに見上げることができる時代に！待つドキドキが繋がるワクワクに、想像するワクワクが共有するドキドキに変わり、すでに新しい文化を紡いでいます。帰還カプセルの光は、科学技術の輝きでもあると同時に、リアルタイムに留まらないインターネットの世界の可能性を、あらためて示した光でもありました。

新年も、どうかさまざまなが未来を照らしてくれますよう、願ってやみません。

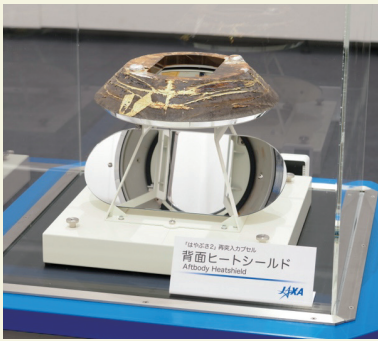

流れ星となって舞い降りたカプセル。5日間限定で、特別公開します。©JAXA

ID 0203429

1月 イベントカレンダー

- ショー
- ワークショップ
- おはなし
- かんさつ

- 8 日 レッツ！ エンジョイ★サイエンス
 - 9 日 平出さん・中村さんのマジックショー
 - 10 日 海の学び 身近な海の生きもの再発見
 - 16 日 小学校中学年向けかがく教室 世界最初の顕微鏡をつくらう
 - 20 日 オンライン一般科学講座 大人の理科授業ユーリカ④
 - 22 日 おはなしライブ たからばこづくり
 - 23 日 小学校高学年向け理科実験室 和紙をすいて、壁飾りを作ろう
 - 29 日 ずばらない砂子園JAMATECの海と川の石つっこ・砂つっこ
 - 30 日 オンライン講演会 「深海微生物研究の驚き」
- 各イベントの時間・定員・申込方法などは科学館ホームページで確認してください。

復元された姿を初公開します！ ID 0206234
オンライン講演会 よみがえるインカクジラ

とき 2月5日(土) 午後7時～8時30分
YouTube ライブで開催！

最新研究の成果をもとに 世界にまだ二頭しか発見されていないインカクジラの生態やクジラの進化にせまります。

3D 技術を活用した古生物復元



講師
足寄動物化石博物館
学芸員
新村 龍也

インカクジラが解き明かすヒゲクジラの大進化



講師
国立科学博物館地学研究部
生命進化史研究グループ長
甲能 直樹

オンライン一般科学講座

大人の理科授業 ユーリカ！

"Eureka!"

要予約 Zoom+YouTube ライブで開催！ ID 0204301

とき 毎月第3(木) 午後6時30分～8時

第3回：1月20日

ファラデーと学ぶ
小学校理科



講師
形原北小学校 教諭
小田 泰史

図書館スタッフがえらぶ
～落語は楽しむ～



噺家の女房が語る
落語案内帖
櫻庭 由紀子 / 著
笠間書院

上京4回目で落語家・三遊亭楽松の妻になった著者が、小粋な語り口で落語の世界を案内します。寄席の楽しみ方、最新落語事情、インタビューなどを収録。



CD「5分落語 第1巻」
柳家 わさびほか / 口演
キングレコード

「まんじゅう怖い」「目黒のさんま」「初天神」といった有名な落語が10作入っています。1作品5分と短いので落語ビギナーにもおすすめです。

英文多読個別相談会

英文多読の進め方や本の選び方などを質問できます。

- と き 1月23日回
午後1時30分～3時30分
- 定員 6人(1人20分程度)
- 対象 どなたでも
- 申し込み 1月4日～22日間に電話またはQRコードで氏名・電話番号・メールアドレス・質問事項を図書館へ。



市民体育センター

☎ 69-3241

今月のおすすめ

●クラシックバレエ

子どもから大人まで、初心者・経験者を問わず指導します。

と き 2月7・14・21・28日回(全4回)

未就学児	午後5時～5時45分
小学生	午後6時～6時45分
中学生以上(初心者)	午後7時～7時45分
中学生以上(経験者)	午後8時～8時45分

受講料 4,080円

※おためし参加も歓迎です(1日1,220円)



音に合わせて
楽しく踊りましょう。
姿勢・足指矯正、美しい
立ち姿、踊りを目指して
レッスンを行います。



講師 鈴木 愛

●「着物でおでかけ」着付け教室

着物を日常の着こなしに取り入れましょう。

と き 2月2・16日回
午後1時30分～3時(全2回)
受講料 1,740円

●ソフトテニス無料体験

初めてテニスにふれる方に最適です。

小学4～6年
と き 毎週㊗️㊗️㊗️ ※祝日含む
午後6時20分～7時20分
ところ 金平テニスコート

中学1年生
と き 2月20日回 午後2時30分～4時
ところ 形原テニスコート

★共にラケット無料貸し出しあり

その他の講座は
市ホームページ



市民体育センター 🔍 検索

お知らせ

Information

ID 記事ID 市ホームページで検索できます。

市民企画講座 親子将棋教室

生涯学習課 ☎ 66-1167

将棋の基礎を学びます。

と き 1月22日 田・23日 田、
29日 田・30日 田 全4回
午後1時30分～3時30分

ところ 市民会館会議室2

対 象 どなたでも

定 員 15組 (2人1組)

受講料 1,000円

申し込み 1月15日 田までに、電
話またはファクスで、住所・氏名・
電話番号を生涯学習課 (FAX66-
1199) へ。

北欧の伝統装飾 ヒンメリを作ろう

生涯学習課 ☎ 66-1167

麦わらに糸を通して作る、フィン
ランドの伝統装飾です。立体的な星
型を作ります。

と き 1月29日 田 午前10時
～正午

ところ 西浦公民館2階講堂

対 象 市内在住・在勤の方

定 員 10人

受講料 1,500円

持ち物 はさみ、持ち帰り用の袋

申し込み 1月11日 田～21日 田
に直接または電話で西浦公民館
(☎ 57-2398) へ。



日本伝統芸能 雅楽に親しむ

生涯学習課 ☎ 66-1167

と き 2月25日 田 午後1時
30分～3時

ところ 形原公民館

対 象 市内在住・在勤の方

定 員 30人

受講料 無料

申し込み 1月11日 田～2月10
日 田に直接または電話で形原公民
館 (☎ 57-2706) へ。



市民企画講座 日本茶教室

生涯学習課 ☎ 66-1167

急須を使ったおいしいお茶の入れ
方を学びます。

と き 1月24日 田、2月7日 田、
21日 田 午後7時～8時
30分

ところ 市民会館会議室1

対 象 どなたでも

定 員 各10人

受講料 500円

申し込み 1月17日 田までに、電
話またはファクスで、住所・氏名・
電話番号を生涯学習課 (FAX66-
1199) へ。

★和菓子付き



おいしく学ぼう！親子魚料理教室

農林水産課 ☎ 66-1126

ID 0257661

地魚を使った魚料理を作ります。

と き 2月5日 田、11日 田
午前10時～午後1時

ところ 三谷公民館

対 象 市内小学4～6年生とその
保護者

定 員 各4組 (定員を超えた場
合は抽選)

受講料 1,000円

持ち物 エプロン、三角巾、布巾、
飲み物、マスク

申し込み 1月24日 田までに直接、
電話、ファクス、はがき、メールで、
参加者の住所・氏名・学年・電話
番号・参加希望日・食物アレルギーの
有無を農林水産課 (〒443-
8601 FAX66-1188 ☒ norin@
city.gamagori.lg.jp) へ。



丸七住宅はお客様の『ありがとう』を頂くために、これから始まる新生活をサポートさせて頂いております。

売買・賃貸 まずはお気軽にご相談ください！

不動産のことなら丸七住宅へ



住まいの
情報館

丸七住宅株式会社 丸七住宅 検索
幸田店 ☎ 0120-07-1644
蒲郡店 ☎ 0120-07-1645

mini mini ミニミニFC蒲郡店
☎ 0120-07-1642 蒲郡 賃貸 検索

宝くじ文化公演

秋川雅史・杜の音シンガーズ ハートフルコンサート



“千の風になって”のテノール歌手・
秋川雅史と杜の音シンガーズの歌唱・
演奏をお楽しみください。

とき 2月27日(日) 午後3時～

ところ 市民会館大ホール

入場料前売(当日)

大人 2,000円 (2,500円)

高校生以下 1,000円 (1,500円)

※全席指定、未就学児入場不可

※宝くじ助成により特別料金

チケット販売

市民会館、チケットぴあ ほか



市民会館 ☎ 67-5151

生涯学習課

まちづくりびとと賀詞交歓会

協働まちづくり課 ☎ 66-1179

まちづくりについて情報交換しま
せんか。

とき 1月16日(日) 午後2時～

ところ 市民会館大会議室

対象 まちづくりに尽力している
または興味のある方

定員 60人

申し込み・問合せ 1月11日(日)ま
でに直接がまごおり市民まちづく
りセンター(勤労福祉会館内)☎
69-5380)へ。

老人クラブ

新春カラオケ大会

寿楽荘 ☎ 59-7411

長寿課

老人クラブ会員の熱唱・熱演をお
楽しみください。

とき 1月13日(日) 午前9時
30分～午後4時

ところ 市民会館中ホール

オーケストラによる午後のコンサート クラシック曲と思い出の 映画名曲集

文化協会 ☎ 68-5509

生涯学習課

とき 2月20日(日) 午後2時～
(開場:1時30分)

ところ 市民会館大ホール

入場料前売(当日)

一般 1,000円 (1,500円)

18歳以下 500円 (700円)

チケット販売 市民会館、文化協会



ZOOM初心者講座

生涯学習課 ☎ 66-1167

ID 15653210

とき 2月7・21日(日) 全2回
午前9時30分～午後0
時30分

ところ 生命の海科学館メディア
ホール

対象 市内在住・在勤のスマホの
基本操作を習得している方

定員 10人

受講料 2,500円

持ち物 スマホ(アプリを入れるた
めのID・パスワードが必要)・充
電器

申し込み 1月24日(日)までに電話、
ファクス、はがき、インターネッ
トで、住所・氏名・年齢・電話番
号を生涯学習課(☎ 443-0034 港
町17-17FAX66-1199)へ。



ファミリーコンサート

子育て支援課 ☎ 66-1107

生の楽器の音や歌声を聴いたり、
親子でリズムにのって体を動かした
りする楽しいコンサートです。

とき 2月5日(日)
午前10時30分～11時
30分

ところ 市民会館東ホール

出演 市吹奏楽団、西尾舞衣子(ソ
プラノ)

対象 市内在住の未就園児とその
家族

定員 40組

参加費 無料

申し込み 1月5日(日)～直接また
は電話で西部子育て支援センター
(☎ 57-8066)へ。

相続 遺言 贈与

お気軽にご相談ください
初回のご相談は、無料です。
預貯金・株式・不動産などの資産承継

太田哲也司法書士事務所

愛知県司法書士会所属・愛知県行政書士会所属

出張相談、土日相談も
お受けしています! 要予約

TEL.0533-67-8190

蒲郡市三谷町八舗120(三谷水産高校から東へ約300m)

ota-samurai.com

会計年度任用職員
小中学校支援員・補助員登録

学校教育課 ☎ 66-1165

ID 0257613

①低学年学級支援員

小学校低学年で学級担任の指導補助を行います。

勤務時間 1日5時間、年180日程度

時給 1,071円

②心の教室相談支援員

小学校で児童や保護者の相談を受けます。

勤務時間 1日5時間、年60日程度
時給 1,002円

③特別支援教育指導補助員

小中学校の通常学級または特別支援学級で、学級担任の指導補助を行います。

勤務時間 1日5時間、年180日程度

時給 1,071円

④適応指導教室（あすなろ教室）指導補助員

勤務時間 1日5時間、年180日程度

時給 1,002円

【共通事項】

対象 どなたでも

申し込み 直接または郵送で、会計年度任用職員登録カード（学校教育課、市ホームページにあります）を学校教育課（〒443-8601）へ。

会計年度任用職員
児童クラブ支援員・補助員登録

教育委員会庶務課 ☎ 66-1166

ID 0236143

児童クラブでの小学生の生活指導・見守り、清掃などを行います。

資格

- ・支援員 保育士証または幼稚園・学校教諭免許状を有する方で、支援員認定研修を受講できる方
- ・補助員 子どもの預かりに熱意のある方（資格不問）

勤務時間

- ・平日 放課後～午後7時
- ・土曜日、夏休みなどの長期休業 午前7時30分～午後7時（交代勤務）

※夏休みのみの勤務も可

時給

- ・支援員 1,201円
- ・補助員 960円

申し込み 登録用紙（庶務課にあります）・資格証などの写しを持って、直接庶務課へ。

男女共同参画講演会
KABA.ちゃんトークショー
ID 0258173

タレント・振付師のKABA.ちゃんが、ダンサーになる夢を叶えるまでの道のりや性的マイノリティとしての経験についてお話しします。

とき 1月29日(土) 午後2時～4時
ところ 市民会館中ホール
定員 250人
参加費 無料
その他 託児（2歳～未就学児、10人まで）、手話通訳を希望する方は、1月19日(木)までに、インターネットで市ホームページへ。

協働まちづくり課 ☎ 66-1179



募集
Recruitment

会計年度任用職員
パート保育士募集

子育て支援課 ☎ 66-1107

ID 20201104

公立保育園で働きませんか。

資格 保育士資格のある方（年齢不問）

勤務時間 平日 午前7時30分～午後7時15分のうち2～7時間程度

☎ 午前7時30分～7時間程度

☎ 午後0時15分～6時間程度

申し込み 直接または電話で、子育て支援課へ。

会計年度任用職員
スクールソーシャルワーカー登録

学校教育課 ☎ 66-1165

ID 0257800

資格 社会福祉士または精神保健福祉士

勤務場所 市内小中学校

申し込み 直接または郵送で、会計年度任用職員登録カード（学校教育課、市ホームページにあります）を学校教育課（〒443-8601）へ。

じゅざんかいてんこく
寿山会篆刻作品展

図書館 ☎ 69-3706

今年の干支などを石に彫り、ハンコにした作品を展示します。

とき 1月4日(日)～16日(日)

※最終日は午後4時まで

ところ 図書館ブラウジングルーム



スポーツ

スポーツ推進課 ☎ 66-1222
市民体育センター ☎ 69-3241

バドミントン教室

とき 2月4日～3月4日 毎週
週全5回 午後7時15分～9時15分

ところ 市民体育センター競技場

対象 市内在住・在勤で小学生以上の初心者

定員 30人

参加費 1,500円

申し込み 1月9日(日)～25日(日)に参加費を持って、直接市民体育センターへ。

※小学生は申し込み時に保護者の承諾印が必要。



パブリックコメント募集

① 公共施設等総合管理計画（案）

ID 0258727

市が保有する公共施設など全般に関する総合的かつ計画的な管理の指針となる計画を改訂するものです。

募集期間 1月4日(火)～2月2日(火)

担当課 財務課 (☎ 66-1177 FAX66-1183 ✉ zaimu@city.gamagori.lg.jp)

② 公共施設マネジメント実施計画（案）

ID 0257469

市が保有する公共施設を再編するための方策を示す計画について、改訂するものです。

募集期間 1月4日(火)～2月2日(火)

担当課 公共施設マネジメント課 (☎ 66-1214 FAX66-1183 ✉ k-mane@city.gamagori.lg.jp)

③ 多文化共生推進プラン（案）

ID 1473114

多文化共生社会の推進を図るための計画です。

募集期間 1月4日(火)～2月2日(火)

担当課 協働まちづくり課 (☎ 66-1179 FAX66-1196 ✉ kyodo@city.gamagori.lg.jp)

④ 耐震改修促進計画（案）

ID 0155048

市内の住宅・建築物の耐震化の状況を整理し、減災の視点も取り入れ、耐震化のより一層の向上を図るものです。

募集期間 1月12日(火)～2月10日(木)

担当課 建築住宅課 (☎ 66-1132 FAX66-1198 ✉ kenchiku@city.gamagori.lg.jp)

⑤ 生涯学習推進計画 2022（案）

ID 0257706

より身近な生涯学習環境を実現し、生涯学習・文化芸術を推進することを目的とした計画です。

募集期間 1月12日(火)～2月10日(木)

担当課 生涯学習課 (☎ 66-1167 FAX66-1199 ✉ gakushu@city.gamagori.lg.jp)

【共通事項】

閲覧場所 各担当課窓口、情報公開コーナー（市役所4階）、公民館、市ホームページ

提出方法 直接、ファクス、メールで意見・住所・氏名・電話番号を各担当課へ。

公用車に広告を出しませんか？

ID 0182798

財務課 ☎ 66-1158



公用車に貼り付ける車両広告の新規募集です。

掲載期間 4月1日～令和5年3月31日
※年単位で最大令和8年度まで継続可

募集台数 9台

掲載料 月1,500円

申し込み 1月14日(金)までに直接または郵送で、申込用紙（財務課、市ホームページにあります）・会社案内・同意書を財務課（〒443-8601）へ。

ココ!

広報がまごおりに 広告を出しませんか？

1カ月
20,000円～

秘書広報課 ☎ 66-1145

ID 0168488

- 掲載 5月号(4月25日発行)～1年間 毎月各号
- 発行部数 29,200部
- 申し込み 2月10日(木)までに直接または郵送で、申込書秘書広報課・市ホームページにあります、広告原案(様式自由)、会社案内を秘書広報課（〒443-8601）へ。
※募集枠に満たない場合は随時募集

1カ月あたり	掲載料	募集数	サイズ(ミリ)
表紙裏	50,000円	1	52×170
中面	20,000円	4	52×170
裏表紙全面	250,000円	1	257×170
裏表紙半面	125,000円	2	126×170

市営住宅入居者募集

☎ 0162031

建築住宅課 ☎ 66-1132

資格 申込日において次の全ての要件に該当している方
・同居する親族または婚約者がいる※①②は単身入居可
・世帯収入が収入基準に適合している

・持ち家がない
・市町村民税を滞納していない
・入居世帯員が暴力団員でない

※②は65歳以上の単身世帯、65歳以上の高齢者夫婦世帯、65歳以上の親族からなる2人世帯(同居者はどちらも60歳以上)のいずれかが対象です。

申し込み 1月24日(日)～28日(金)に、直接建築住宅課へ。

公開抽選

とき 2月1日(日) 午前9時30分～ **ところ** 市役所305会議室 **入居指定日** 3月1日(日)

	名称	所在地	戸数	間取	駐車場	建設年度	家賃
①	大塚住宅	大塚町大門10-1	3	3K	—	昭和48年	12,400～24,300円
②		大塚町大門10-3	1	2DK	—	昭和49年	12,600～24,800円
③	丸山住宅	大塚町丸山60	2	3DK	1台	平成9年	27,100～53,300円
④	北浜住宅	形原町北浜9	2	3DK	1台	昭和57年	19,800～38,800円

※定員に満たない場合は随時募集

農婚in東三河 ボウリング交流会

農林水産課 ☎ 66-1126

20代農業男子と一緒にビンゴの要素を加えたボウリングを楽しみませんか。

とき 2月19日(日)
午後2時～4時

ところ コロナキャットボウル豊川店

対象 20～30歳の独身女性

定員 8人(定員を超えた場合は抽選)

参加費 2,000円

申し込み 2月4日(金)までに電話またはメールで、住所・氏名・電話番号・メールアドレスを東三河農林水産事務所農業改良普及課(☎0532-63-3529 ☒akihiro_nishiyama@pref.aichi.lg.jp)へ。

男女共同参画婚活応援事業 うち婚

協働まちづくり課 ☎ 66-1179

☎ 0256029

家にいながら参加できるオンライン婚活で、素敵な出会いを見つけませんか。

とき 2月6日(日)
午後2時～4時

対象 36～49歳の将来市内で暮らしたい独身男女

定員 男女各8人(定員を超えた場合は抽選、市内在住者優先枠あり)

参加費 無料

申し込み 1月16日(日)までに、インターネットで市ホームページへ。

ギズボーン フォトコンテスト作品募集

土木港湾課 ☎ 66-1152

☎ 2021010331

蒲郡港と姉妹港提携しているニュージーランドのギズボーン港で展示する蒲郡の風景などの写真を募集します。

資格 市内在住・在勤・在学の方
条件 蒲郡を広く紹介するもので、令和2年1月1日以降に撮影した未発表の写真。カラー・白黒の四つ切りまたはA4(ワイド不可)で1人2点まで。

入賞 特選1人、準特選2人、入選7人(1次審査を通過した30点をギズボーンで展示します)

申し込み 3月31日(日)(必着)までに直接または郵送で、写真・応募票(土木港湾課、公民館、市ホームページにあります)を土木港湾課(〒443-8601)へ。

発表 令和5年3月頃



会計年度任用職員 英語指導助手(ALT)外国人登録

学校教育課 ☎ 66-1165

☎ 0257802

市内小中学校で英語を教える手助けをします。

対象

- ・英語を母語とし、文書力・文法力が優れている方
- ・母国で大学の学士号、修士号を取得し、また、それに相当する学識を有すると認められる方
- ・日本の教育や英語教育に関心があり、児童・生徒とともに学ぶ意欲のある方
- ・自らの日本語の習得にも意欲的に取り組める方

勤務時間 1日6時間程度

申し込み 会計年度任用職員登録カード(学校教育課、市ホームページにあります)を直接学校教育課へ。

ボートレーサー募集

ボートレース事業部事業課 ☎ 67-6606

募集期間 1月4日(日)～3月11日(金)

資格 平成4年10月2日～19年4月1日生まれで、入所日に中学校を卒業し、選手養成訓練を行うのに支障のない方

※ほかに身長、体重、視力、弁色力など条件あり

問合先 日本モーターボート競走会蒲郡支部(☎68-2530)

ボートレーサー

🔍 検索

**豊川流域下水道
マンホール合格お守り配布**

下水道課 ☎ 66-1140

ID 0257573

「丸い、落ちない、滑らない」下水道マンホール蓋の特徴を活かし、受験合格祈願のお守り缶マグネットを配布します。

とき 1月20日(金)～
なくなり次第終了

ところ 下水道課

対象 受験生(代理可、年齢不問)
配布個数 150個(1人1個)



退職準備セミナー

観光商工課 ☎ 66-1119

定年後の不安解消！定年後の年金、健康保険、税金などについて分かりやすく説明します。

とき 1月29日(土)
午前9時30分～正午

ところ 市民会館大会議室

講師 社会保険労務士 鈴木久子

定員 60人

参加費 無料

申し込み 1月21日(金)までに電話で、県労働者福祉協議会東三河支部 ☎ 0532-21-6337)へ。

事業主の方へ

給与支払報告書の提出を忘れずに

税務課 ☎ 66-1116

給与などの支払いがあった全の方の報告書を提出してください。

提出方法 1月31日(金)までに、直接または郵送で税務課市民税係(〒443-8601)へ。



新成人に記念樹をプレゼント

農林水産課 ☎ 66-1126

ID 0257663

これからの人生が輝かしいものになるよう、記念樹を贈ります。

ところ 農林水産課

対象 令和4年新成人

定員 150人(定員を超えた場合は抽選)

申し込み 1月24日(金)までに、電話で農林水産課へ。

※受け渡し日などは後日連絡します。



**中小事業者向け
新型コロナ対策整備費
補助金相談会**

観光商工課 ☎ 66-1118

ID 0030402

新しい生活様式に対応した環境整備のための補助金について、申請内容の相談や書類作成を支援します。

とき 1月25日(火)、26日(水)
午前9時～午後5時(1人50分)

ところ 市役所産業振興部会議室

対象 市内に店舗・事務所を有する中小事業者

定員 14人

申し込み 1月21日(金)までに、電話またはファクスで、住所・氏名・電話番号を観光商工課(FAX66-1188)へ。

**SNS活用支援事業
がまフォロ割キャンペーン
参加店舗募集**

観光商工課 ☎ 66-1118

ID 0001201

ツイッターやインスタグラムの投稿を活用した割引サービスなど、集客アップを目指す支援事業への参加店舗を募集します。※キャンペーンでの割引額の一部を市が補助します。

対象 市内に店舗・事業所を有し、割引・効果検証に協力できる事業者

定員 50社(定員を超えた場合は抽選)

参加費 無料

申し込み・問合せ先 1月7日(金)～21日(金)に直接、ファクス、インターネットで申込書兼誓約書(観光商工課、商工会議所、市・商工会議所ホームページにあります)を商工会議所 ☎ 68-7171 FAX68-0339)へ。

**住宅インテリア・エクステリア
職業訓練生募集**

観光商工課 ☎ 66-1119

ID 0258530

建築総合科住宅インテリア、エクステリアの6カ月間のコースです。

試験日 3月2日(日)

ところ 東三河高等技術専門学校

対象 中学校卒業以上の学力を有し転職などを検討中の方

定員 各30人

見学会 1月11日(火)、28日(土)

申し込み 1月4日(火)～2月14日(日)に入校願書(ハローワーク、東三河高等技術専門学校・ホームページにあります)を持って直接ハローワークへ。

問合せ先 東三河高等技術専門学校(〒441-1231 豊川市一宮町上新切33-4 ☎ 93-2018)

永代供養 宗教自由 後継者不要

愛知 蒲郡市 竹谷町玉ノ木57番地

蒲郡とぼね樹木葬墓地

ご家族のお墓として使用できる話題の **永代供養付 樹木葬**です。

3霊まで納骨可 1区画 **40万円**～

4霊まで納骨可 1区画 **55万円**～

価格に永代供養料・墓地使用料が含まれています。別途墓石代がかかります。
※維持費(管理費):年間2,000円(50年分一括払い50,000円) 生前にお求めの方(寿限):-一括払い45,000円

アイエム 愛樹木葬

検索

ご見学希望・お問合せは
愛樹木葬のアイエムお客様相談センターへ
前日までに下記フリーダイヤルでご予約ください。

0120-501-373

電話受付時間:午前10時～午後4時 現地見学時間:午前10時～午後4時

供養で未来を創る

aiemu

愛樹木葬 墓石 葬儀

株式会社 アイエム
東京都中央区京橋2-8-1 八重洲中央ビル6階
西日本支社:愛知県名古屋市中区金城町2-6-703

とぼね斎場前 岬霊園内

子育て世帯への臨時特別給付

ID 0258616 子育て支援課 ☎ 66-1108

コロナ禍において子育て世帯を支援する取り組みとして臨時・特別の一時金を給付します。

給付額 児童1人あたり10万円

対象 高校生世代まで（平成15年4月2日～令和4年3月31日生まれ）の児童を養育している方
※所得制限あり、結婚している児童は対象外

申請が不要の方

10月に本市で児童手当（特例給付を除く）を受給された方に、12月24日に各口座へ支給しました。

申請が必要な方

次に該当する方は、給付には申請が必要です。対象となる可能性のある方には、案内などを発送しました。締め切りを過ぎると給付できませんので、ご注意ください。

- ・高校生世代以上の子どものみを養育している
- ・児童手当を受給している方が公務員
- ・令和3年10月1日～4年3月31日に子どもが生まれた

申し込み 3月31日困までに、直接または郵送で申請書・必要書類を子育て支援課（〒443-8601）へ。
※1月以降に出生した新生児の締め切りは出生日から3カ月後まで。
※配偶者の暴力を理由に避難している方は、すみやかにご相談ください。



認知症サポーター養成講座

長寿課 ☎ 66-1105

ID 0150500

認知症について理解し、見守り支え合いましょう。

とき 2月16日 午後7時～8時30分

ところ 市役所北棟集会室

内容 認知症の理解と対応、認知症寸劇

対象 市内在住・在勤の方

定員 30人

参加費 無料

申し込み 1月31日までに、電話、ファクス、メールで、住所・氏名・年齢・電話番号を長寿課地域包括ケア推進室（FAX66-3130 ☎ choju@city.gamagori.lg.jp）へ。

★受講者には認知症サポーターの証「オレンジリング」を配付します。

令和4年度4月入園 保育園・こども園追加申し込み

子育て支援課 ☎ 66-1107

ID 0125981

申込書配布 1月7日～19日 日

申し込み 1月26日までに申込書（子育て支援課にあります）・必要書類を持って、入園するお子さんと一緒に、直接子育て支援課へ。※要電話予約

その他

- ・入園基準に関する面接を行います。保育を必要とする優先度により入園先を決定し、2月中旬に通知します。
- ・入園は定員に空きのある園に限ります。第1希望でない園への入園決定、または入園できないことがあります。
- ・5月以降の入園を希望する方は子育て支援課に相談してください。

介護予防教室

寿楽荘 ☎ /FAX59-7411

長寿課

とき・内容

①脳を刺激しよう

2月7日 日

ふるしきラッピング講座

3月11日 日

おとなの折り紙教室

午後1時30分～3時30分

②からだを動かそう

健康運動指導士による器具を使った運動

毎月第1・3日 午後1時30分～3時

ところ 寿楽荘

対象 市内在住の60歳以上の方

定員 ①20人 ②25人

参加費 無料

申し込み 各開催日の2週間前までに、電話またはファクスで住所・氏名・年齢・電話番号を寿楽荘へ。

相続・贈与

争族にならないための
生前対策にも応じます

初回相談無料

加藤智税理士事務所

お気軽にご相談下さい TEL.0533-68-7160

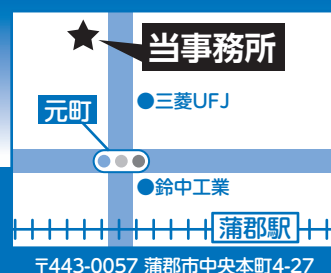

加藤智税理士

検索

温暖化対策4コマまんが

移動は公共交通機関を
使いましょう **その77**



環境清掃課 ☎ 57-4100

償却資産の申告をお忘れなく

税務課 ☎ 66-1114

提出期限 1月31日

事業経営のために使用する機械設備などの償却資産を取得し、引き続き令和4年1月1日現在所有する方は、申告が必要です。

新たに事業を開始した場合は資産の多少に関わらず、申告が必要です。

スタインウェイを弾こう!

市民会館 ☎ 67-5151
生涯学習課

と き 2月13日
午前9時～午後5時

と ころ 市民会館大ホール
対 象 市内在住・在学の中学生以上の方

参加費 1,000円(1区分1時間)
申し込み 1月30日～電話で市民会館へ。
※楽器の持ち込みはできません。



入札参加資格審査申請を受け付けます

契約検査課 ☎ 66-1178

令和4・5年度に建設工事、設計、物品、役務の提供などの入札(見積)に参加しようとする方は、入札参加資格審査申請をしてください。

受付期間 1月4日～2月15日
☎(田印を除く) 午前8時～午後8時

申し込み インターネットで、eあいち(あいち電子調達共同システム)へ。

その他
・工事、設計などは「CALS/EC」
※ICカードが必要です
・物品、役務などは「物品等」
※営業種目は10種目まで申請可

パートナーシップ宣誓制度

協働まちづくり課 ☎ 66-1179

ID 2022104

性的マイノリティや事実婚の方などで、婚姻ができない2人に対して、市が「パートナーシップ宣誓書受領証」を交付します。幸せに暮らせる多様性を認め合う社会の実現を目的としています。※法的効力はありません。

と き 1月4日～

申し込み 直接または電話で宣誓日時の予約を協働まちづくり課へ。

子育てコンシェルジュ出張相談会

子育て支援課 ☎ 66-1107

ID 0139667

子育てに関する悩みや質問などに答えます。

と き・と ころ

- 1月20日 午前10時～11時30分 中央子育て支援センター
- 1月21日 午前10時30分～11時30分 がまごおり児童館

まちづくり市民フォーラム

みんなでつくる蒲郡の子育て

企画政策課 ☎ 66-1162

ID 0145681

市民と市長が、市の未来について意見を交わします。※オンライン同時配信あり

と き 2月13日 午後2時～4時

と ころ 市民会館東ホール

内 容 活動紹介、パネルディスカッション

定 員 50人

参加費 無料

申し込み 2月4日までに直接、郵送、メール、インターネットで氏名・電話番号・参加方法・メールアドレス(オンラインの方)を企画政策課(〒443-8601 ☎ kikaku@city.gamagori.lg.jp)へ。

特定最低賃金改定

観光商工課 ☎ 66-1119

ID 0201261

県内3業種特定最低賃金が12月16日に改定されました。

- 製鉄業、製鋼・製鋼圧延業、鋼材製造業 996円
- はん用機械器具、生産用機械器具、業務用機械器具製造業 968円
- 輸送用機械器具製造業 976円

問合先 豊橋労働基準監督署 ☎ 0532-54-1192

1月の休館日

図書館	博物館	生命の海科学館	市民会館	竹島水族館	児童館 祝日開館
1日～3日 17日 24日 28日 31日	1日～4日 17日 18日 24日 31日	1日～3日 11日～20日 25日	1日～4日 11日 18日 25日	11日 18日 25日	10日 ちゅうぶ児童館

20歳になったら国民年金

保険年金課 ☎ 66-1101

ID 0236008

年金は老後に備えるだけでなく、若い方でも障がいを負うなど、「まさか」の時の生活を支える備えになります。

- ・まとめて前払いするとお得です
- ・付加年金で受け取る年金を増やせます
- ・国民年金保険料は社会保険料控除の対象です
- ・学生納付特例・免除・猶予制度があります

認知症家族の交流会

健康推進課 ☎ 67-1151

ID 0236872

認知症の方の介護方法を話し合います。

と き 1月21日(金)

午前10時～11時30分

ところ 市役所北棟集會室

対 象 認知症の方を介護している家族

地域包括ケア市民向け研修会

人生会議してみませんか

長寿課 ☎ 66-1105

ID 20220130

自分の最期について前もって話し合う人生会議(ACP)について考えてみましょう。

と き 1月30日(日) 午後2時～4時

ところ 市民会館中ホール

内 容 講演会「もしもの時に備えて話し合いをしませんか?」、創作落語「ウイルスの仲間たち」

対 象 市内在住・在勤の方

定 員 500人

参加費 無料

申し込み 1月20日(金)までに、電話、ファクス、メールで、住所・氏名・年齢・電話番号を長寿課(FAX66-3130 ☒ choju@city.gamagori.lg.jp)へ。

問合先 在宅医療・介護連携サポートセンター ☎ 65-9050

※在宅介護福祉用具展同日開催

市民企画公募

まちづくり事業助成金

協働まちづくり課 ☎ 66-1179

ID 20201228

地域の公共サービスを豊かに展開するため、公益的なまちづくり活動を応援します。

●はじめの一步部門

助成額 1～10万円

締 切 9月30日(金)

●活動ステップアップ部門

助成額 10～100万円

締 切 2月4日(金)

その他 がまごおり市民まちづくりセンター(勤労福祉会館2階☎69-5380)に予約し、制度・申込の説明を受けてください。



がまけいちゃんねる24



事件・事故は110番

相談は#9110へ

市内の110番通報は年間約4,400件(1日約12件)。そのうち約26%は緊急性のない通報です。管内でも過去にはこんな通報がありました…。

- ・テレビでニシキヘビの映像が流れていて怖い
- ・玄関にカマキリがいて家に入れない
- ・町内会長をやりたくない など



緊急性のない相談は110番ではなく、**相談ダイヤル#9110**を利用してください。



蒲郡警察署 ☎ 68-0110



BOAT RACE 蒲郡

LINE@

@brgamagori

「友だち登録」をしてね!

■SG ■GI ■GII ■GIII ■タイトル一般戦 ※発売日程などは変更になる場合があります。

	1	2	3	4	5	6	7	8	9	10	11	12	13	14	15	16	17	18	19	20	21	22	23	24	25	26	27	28	29	30	31
	土	日	月	火	水	木	金	土	日	月	火	水	木	金	土	日	月	火	水	木	金	土	日	月	火	水	木	金	土	日	月
本場	中日スポーツ杯争奪新春特別選手決定戦		エフエムEGAO杯第50回家康賞		エフエムEGAO杯第50回家康賞		エフエムEGAO杯第50回家康賞		エフエムEGAO杯第50回家康賞		エフエムEGAO杯第50回家康賞		エフエムEGAO杯第50回家康賞		エフエムEGAO杯第50回家康賞		エフエムEGAO杯第50回家康賞		エフエムEGAO杯第50回家康賞		エフエムEGAO杯第50回家康賞		エフエムEGAO杯第50回家康賞		エフエムEGAO杯第50回家康賞		エフエムEGAO杯第50回家康賞		エフエムEGAO杯第50回家康賞		
1月	常滑		常滑		常滑		常滑		常滑		常滑		常滑		常滑		常滑		常滑		常滑		常滑		常滑		常滑		常滑		
間場	津		住之江		津		津		津		津		津		津		津		津		津		津		津		津		津		
場外発売	常滑		多摩川		戸田		津		常滑		常滑		常滑		常滑		常滑		常滑		常滑		常滑		常滑		常滑		常滑		
	浜名湖		三国		平和島		常滑		常滑		常滑		常滑		常滑		常滑		常滑		常滑		常滑		常滑		常滑		常滑		
	常滑		常滑		常滑		常滑		常滑		常滑		常滑		常滑		常滑		常滑		常滑		常滑		常滑		常滑		常滑		
	常滑		常滑		常滑		常滑		常滑		常滑		常滑		常滑		常滑		常滑		常滑		常滑		常滑		常滑		常滑		

受章おめでとうございます



瑞宝双光章

牧原 幹夫さん(83歳)
〈西浦町〉

牧原さんは、昭和31年4月に蒲郡市職員に奉職し、以来38年の長きにわたり在職し、市民福祉部長、総務部長を歴任し、豊富な行政経験と卓越した識見をもって地方自治の進展に貢献しました。

また行政運営において指導的な役割を果たし、その手腕が高く評価され、平成6年に蒲郡市収入役に就任し、8年間、蒲郡市の会計事務の最高責任者として、市政の発展に貢献しました。



瑞宝双光章

山本 明男さん(72歳)
〈三谷町〉

昭和42年10月に愛知県警に採用され、以来39年の長きにわたり、県民の生命、身体および財産を守るため警察の最前線で活躍しました。

在職中は、名古屋水上警察署、中部管区機動隊、豊橋警察署、岡崎警察署を始め県内各所の勤務を通して治安の維持に献身的に尽力し、その深い知識と洗練された技術をもって後進の指導育成に努めるなど、警察行政の進展に貢献しました。



瑞宝単光章

原田 文一さん(68歳)
〈竹谷町〉

昭和47年4月に蒲郡市消防士を拝命され、以来42年の長きにわたり市民の生命、身体および財産を守るため、消防の最前線で活躍しました。

在職中は、消防署東部出張所長、消防本部予防課長などを歴任し、警防体制の強化充実と消防技術の向上に尽力する一方、後進の指導育成に努めるなど、消防行政の進展に貢献しました。

功労者・功績者・特別感謝状 表彰

本市の発展に寄与した功労者1人、功績者6人を表彰し、また各分野において尽力した4団体2人に特別感謝状を贈呈しました。

功労者

社会事業

鈴木 隆司

特別感謝状

形原1区町内会「お助け隊」

形原1区町内会「まめだ会」

三谷地区公共交通協議会

大塚地区公共交通協議会

本多公子

伊藤わかよ

功績者

地方自治

山本 繁明

地方自治・教育文化

高田 稔

地方民生

榎本 保

保健衛生

羽田野幸夫

酒井 寿泰

運輸交通

市川岩三郎



とき・ところ	内容	問合せ先
渥美半島菜の花まつり 1月15日(土)～3月31日(木) 渥美半島一帯 田原市	半島内の至る所に黄色い菜の花が！ メイン会場『伊良湖菜の花ガーデン』は圧巻です。	渥美半島観光ビューロー ☎ 0531-23-3516
梅まつり 2月上旬～3月上旬 赤塚山公園 豊川市	園内には、25品種 278本の梅の木があり、花は 2月中～下旬が見頃です。	豊川市赤塚山公園 ☎ 0533-89-8891



名鉄電車
応援企画

電車で行こう

はず夢ウォーク～里山と展望の三ヶ根・鹿川コース～

- と き 1月15日(土) ※荒天中止
 スタート受付 午前8時30分～10時
 ゴール受付 午後3時まで
- コース 子どもの国駅→愛知子どもの国→風越峠→鹿川神明宮→
 三ヶ根堰堤→三ヶ根観音→殉国七土墓→小野小桜屋敷跡→
 龍蔵院→西幡豆駅 13.3キロ
- 対 象 どなたでも ※小学生以下は保護者同伴
 参加費 無料 ※申し込み不要
 問合せ先 幡豆公民館 (☎0563-63-0130)
 ★完歩賞にしがま線応援グッズあり。



この企画は、名鉄西尾蒲郡線利用促進のため、沿線のイベント情報を掲載しています。

ハッピーキッズ★フォトスタジオ HAPPY KIDS PHOTO STUDIO



令和2年
11月生まれ
神岡町
👑 横山 未怜ちゃん
よく食べよく寝て
元気いっぱい育ててね！



令和2年
8月生まれ
鹿島町
👑 杉浦 梓真くん
毎日この笑顔に癒される！
いっぱい食べて元気にすくすく育ててね！



令和2年
7月生まれ
豊岡町
👑 椎名 絢斗くん
いろいろなことに興味津々。
のびのび育ててね！





めいろでゴールを目指します。めいろを進めて見つけた文字を並びかえてキーワードを作ってください。正解者のうち、抽選で5人に図書カードをプレゼントします。

応募方法

はがきまたはファクスに①キーワード②住所③氏名(ふりがな)④年齢⑤電話番号⑥広報紙の感想、ご意見などを書いて秘書広報課(〒443-8601FAX66-1192)へ。当選者と答えは、広報がまごおり3月号に掲載します。

締切

1月14日金



画:とうふねこ座
市川雅子

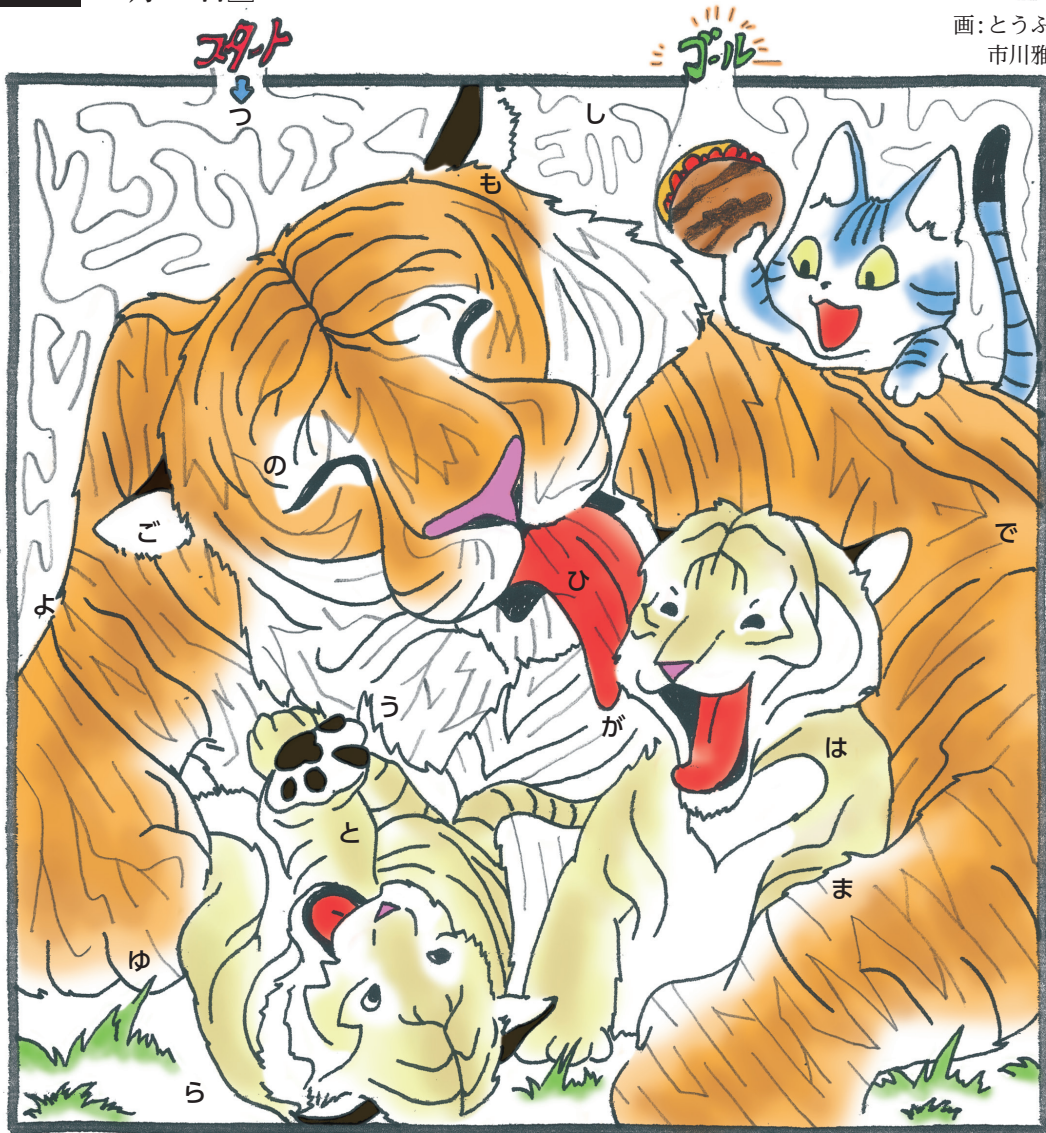

11月号の答え

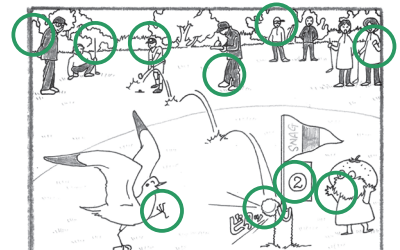

11月号当選者

- 伊藤 高康(三谷町)
- 上島 勝美(宮成町)
- 鈴木 里美(御幸町)
- 伴 貴子(新井町)
- 山本 才恵(竹谷町) (50音順・敬称略)

トラの親子

とっても強いけれど優しいお母さんトラにペロペロ舐めてもらって、トラの子たちは嬉しそう♡

「おーい、トラの子〜」あれ、向こうでトラネコが何かを持って呼んでいます。

「きれいになったら、とらやのとらまん一緒に食べようニャー！」

今年は寅年、みんなにとっていい年にシタイガー！

魚さばき教室



12月1日

西浦中で、地元で水産加工会社を営む社長石川智基さんらによる魚さばき教室が行われました。石川さんは、地元の子もたちが地域の産業を知るきっかけになれば、と長年実施してくれています。愛に溢れた「がまごおりじなる」な授業です。

みんなで楽しくスナッグゴルフ



11月28日

竹島ベイパークでスナッグゴルフ大会が行われました。スナッグゴルフはボールを目標地点にくっつけるゴルフ入門のスポーツ。ピタッとくっつけば「ナイスショット！」の声があがりました。

金メダリスト水鳥さんによる体操指導



12月5日

市民体育センターで、体操フェスティバルが開催されました。アテネ五輪体操金メダリストで東京五輪体操の監督を務めた水鳥寿思さんによる体操のレッスンのほか、バルセロナ五輪新体操競技に出場した川本ゆかりさんによるストレッチ教室が行われました。

ふれあい 宅配便



街の話題や出来事を写真で紹介します

めひかりから揚げでギネスに挑戦！



11月28日

めひかりのから揚げを使って文字を作るギネスチャレンジが行われました。使用しためひかりは約1,200匹。みんなで力を合わせて、ギネス記録を達成できました。



蒲郡市公式アカウント
いいじゃんがまごおり

▶ e.jan_gamagori

e.jan_gamagori *
青々とした竹島も秋冬モード🍁🍂
**
#青い空に#色づく木々
#寒さが近づいてきたね
#お出かけのときは#寒さに注意
**
#いいじゃんがまごおり #いいじゃん#蒲郡#愛知
#gamagori #aichi#instagram#instagramjapan
#竹島#秋

#いいじゃんがまごおりのハッシュタグをつけて投稿しよう！



オール蒲郡で
ロケをサポート

ガマロケ!
GAMAGORI LOCATION SERVICE

ガマロケ!の主なロケ誘致実績



映画『ゾッキ』
2021年3月公開



映画『空白』
2021年9月公開

あなたのお宅で映画を撮影!?

“ロケ地”募集中



民家



倉庫



工場

蒲郡市に映画やドラマなどの撮影を誘致するには、「ロケ地」が要となります。特に、民家・倉庫・工場は制作会社からの問い合わせが多く、毎回市民の皆さんのご協力により撮影ができています。今後、より積極的な誘致活動を行うにあたり、ロケ地の登録者を募集します。たくさんの登録をお待ちしています!

自宅をロケに使用してほしい・空き家がある方大歓迎!

登録・詳しい情報は
こちら



シティセールス推進室 ☎ 66-1225

不動産
売却

「査定は2社以上!」STOP

不安 買取、査定金額に はありませんか?

ハウストゥ!蒲郡店 までご相談ください!





- ・ 査定金額不安だなあ…。
- ・ 価格下げるべきなのかな…。
- ・ 広告やHPで宣伝活動を
しっかりしてくれるのかな?

無料査定実施中

ゆめてつ売却 検索



かんたん
入力
60秒!



頑張ろう
蒲郡市!

マスクを寄付致しました



HouseDO ハウストゥ!蒲郡店
〒443-0045 愛知県蒲郡市旭町 11-12
0120-19-1834