

蒲郡市空家バンク登録カード

登録番号	29					
物件住所	蒲郡市清田町下清田		地図位置			
希望する形態	<input type="checkbox"/> 賃貸 <input checked="" type="checkbox"/> 売却		家屋の状態の目安			
	<input checked="" type="checkbox"/> 住宅 <input type="checkbox"/> 店舗付住宅 <input type="checkbox"/> その他()					
価格	<input type="checkbox"/> 賃貸 円/月	<input type="checkbox"/> 敷金 月	<input checked="" type="checkbox"/> 外観・内装ともに良 <input type="checkbox"/> 老朽化も使用可 <input type="checkbox"/> 使用に支障あり			
	<input checked="" type="checkbox"/> 売却 1,180 万円	<input type="checkbox"/> 礼金 月				
所有者 管理者						
その他 連絡先						
物件の概要	面積		構造	建築年月	平成 9 年 月	
	宅地	129.06 m ²	<input checked="" type="checkbox"/> 木造	補修の要否	補修の費用負担	
	建物	1階	50.1 m ²	<input type="checkbox"/> 軽量鉄骨造 <input type="checkbox"/> 鉄筋コンクリート <input type="checkbox"/> その他 ()	<input type="checkbox"/> 補修は不要 <input type="checkbox"/> 小規模な補修必要 <input checked="" type="checkbox"/> 大規模な補修必要 <input type="checkbox"/> 現在補修中	<input type="checkbox"/> 所有者負担 <input checked="" type="checkbox"/> 入居者負担 <input type="checkbox"/> その他 ()
		2階	50.1 m ²			
間取り	1階 <input checked="" type="checkbox"/> 居間(14)畳 <input checked="" type="checkbox"/> 和室(3)畳 <input checked="" type="checkbox"/> 台所 <input checked="" type="checkbox"/> 風呂 <input checked="" type="checkbox"/> トイレ					
	2階 <input checked="" type="checkbox"/> 洋室(8)畳 (8)畳 (4.8)畳 <input checked="" type="checkbox"/> その他(納戸2.5畳)					
利用状況	<input type="checkbox"/> 放置 ()年 <input checked="" type="checkbox"/> その他 (令和3年8月まで居住)		電気	<input checked="" type="checkbox"/> 引き込み済み <input type="checkbox"/> その他		
主要施設等への距離	■駅(JR蒲郡駅)		2.0 km	ガス	<input checked="" type="checkbox"/> プロパンガス <input type="checkbox"/> その他	
	<input type="checkbox"/> バス停		km	風呂	<input checked="" type="checkbox"/> ガス <input type="checkbox"/> 灯油 <input type="checkbox"/> 電気 <input type="checkbox"/> その他	
	■市役所		2.4 km	水道	<input checked="" type="checkbox"/> 上水道 <input type="checkbox"/> 簡易水道 <input type="checkbox"/> その他	
	■病院 (いとう内科小児科)		0.4 km	下水道	<input checked="" type="checkbox"/> 下水道 <input type="checkbox"/> 浄化槽 <input type="checkbox"/> その他	
	■保育園(蒲郡北部)		0.45 km	トイレ	<input checked="" type="checkbox"/> 水洗 <input type="checkbox"/> 汲取り / <input type="checkbox"/> 和式 <input checked="" type="checkbox"/> 洋式	
	■小学校(蒲郡北部)		0.3 km	駐車場	<input checked="" type="checkbox"/> 有 <input type="checkbox"/> 無	
	■中学校(中部中)		0.45 km	庭	<input checked="" type="checkbox"/> 有 <input checked="" type="checkbox"/> 無	
	<input type="checkbox"/>		km	物置	<input type="checkbox"/> 有 <input checked="" type="checkbox"/> 無	
PR事項	設備状況					
	耐震診断 <input type="checkbox"/> 未 <input type="checkbox"/> 済 <input checked="" type="checkbox"/> 不要					
特記事項	<p>ハウスドゥ蒲郡店が、見学会いおよび仲介に入ります。</p> <p>キッチンとトイレのタンク下に水漏れがあるため、修繕が必要です。</p> <p>トイレ入口のドア枠と玄関付近の窓枠にシロアリの被害あり。R3. 2にシロアリ駆除を実施済み。</p> <p>ベランダ交換が必要です。外壁の東側に少々の傷みあり。</p>					
受付日	R3 年 9 月 3 日		現地確認日	R3 年 9 月 8 日		
登録日	R3 年 9 月 17 日		有効期日	R5 年 9 月 16 日		
登録抹消日	年 月 日		<input type="checkbox"/> 契約成立 <input type="checkbox"/> 登録取消 <input type="checkbox"/> その他()			

※ 抵当権設定や所有権移転登記未了等の説明事項がある場合は、特記事項へ記載してください。

記載漏れにより瑕疵担保責任等生じた場合は、市は一切の責任を負いかねます。

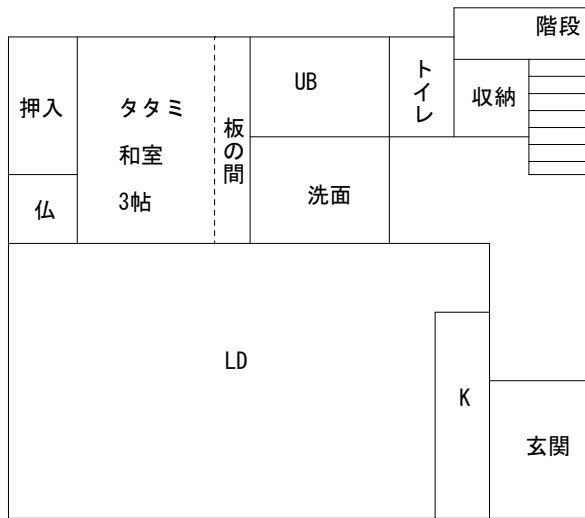

1階

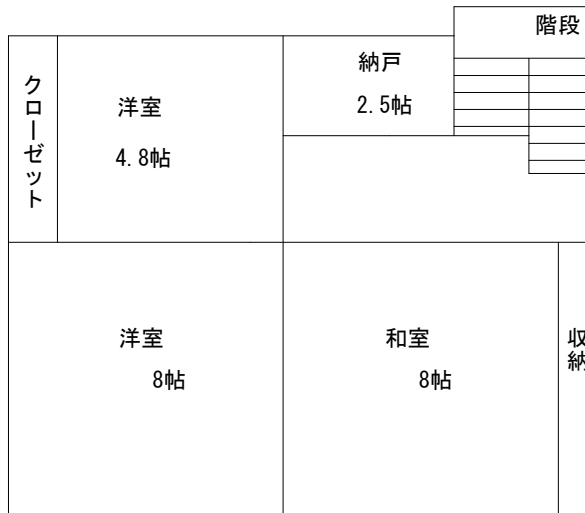

2階

【外観】



【玄関、1階】

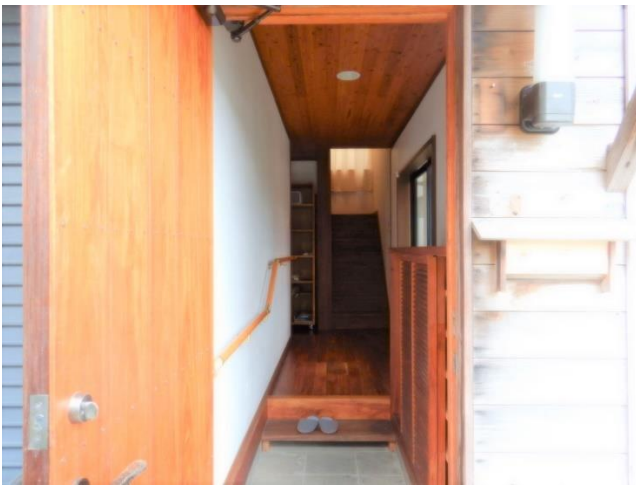



【2階】

