

No.1239

7

2022.Jul.

広報 がまごおり

Gamagori public relations magazine



人口と世帯 / 6月1日現在			
人口	79,078人 (+53)	出生	52人
男	39,022人 (-1)	死亡	77人
女	40,056人 (+54)	転入	287人
世帯	33,357 (+66)	転出	209人

()内は前月比

火災と救急			
	5月件数	累計 (1~5月)	
火災	2件	11件	(±0)
救急	337件	1568件	(+191)

()内は前年比

犯罪発生状況 / 1~4月	
総数	96件 (-27)
侵入盗	14件 (+10)
自動車盗	2件 (+2)
特殊詐欺	1件 (-2)
自転車盗	9件 (-5)

()内は前年比

交通事故発生状況 / 1~4月	
死亡事故	2件 (+1)
人身事故	82件 (-1)

()内は前年比

今月の納税	
● 固定資産税・都市計画税	2期分
● 国民健康保険税	1期分
● 後期高齢者医療保険料	1期分

〈納期限〉8月1日付

※口座振替の方は、預金残高の確認をお願いします。

今月の手当	
● 児童扶養手当	5~6月分
● 市遺児手当	5~6月分

〈振込日〉7月11日付

※受給者指定の金融機関に振り込みます。確認してお受け取りください。



広報がまごおりをスマートフォンへ配信しています。



CONTENTS 目次

表紙解説・統計	2
令和3年度下半期財政状況	3
参議院議員通常選挙	4
特集 花火	5 - 9
市民相談	10
子育て情報	11
健康情報	12 - 13
公共施設案内	14 - 16
お知らせ	17 - 33
クイズまちがいさがし	34
ふれあい宅配便	35
ハッピーキッズフォトスタジオ	36

各種義援金について

市役所玄関案内で受け付けています。



新型コロナウイルス感染症拡大防止のため、掲載した催しなどは中止になることがあります。詳しくは各問合先にご確認ください。

Cover Photo 今月の表紙

千賀滉大投手に市民栄誉賞の楯を授与しました

千賀投手のグローブに市の形と市章が入っていることに気が付きましたか。地元を背負って野球に取り組むという決意と地元愛の強さを感じますね。今後の活躍からますます目が離せません！(み)
千賀投手から市民の皆様へのメッセージはこちらから→



お弁当のご注文はこちらからどうぞ
TEL.070-1710-3183

OPEN

プロンコビリー蒲郡店
蟹洗
Boat Race 蒲郡
ポートウイング蒲郡
競艇場東

ささ屋の
「深海味ラーメン」発売!

蒲郡の美味しさを詰め込んだ一杯。蒲郡で水揚げされたメヒカリで作った魚醤「深輝」を使用し、味わい深く仕上げたみそ魚醤スープのラーメンです。

株式会社 ささ屋 Group



令和3年度 下半期 財政状況



財務課 ☎ 66-1177

令和3年度下半期（3月31日現在）の予算・執行状況などをお知らせします。※決算額とは異なります。

一般会計

歳入			
(単位：万円・%)			
(区分)	予算現額	収入済額	執行率
市 税	129億7,300	128億8,004	99.3
国庫支出金	73億1,971	60億8,333	83.1
諸 収 入	39億4,076	36億8,978	93.6
市 債	32億5,138	15億5,090	47.7
繰 入 金	30億6,580	8億942	26.4
地方交付税	26億6,641	26億8,153	100.6
県 支 出 金	20億4,177	15億2,397	74.6
地方消費税交付金	17億3,100	19億259	109.9
繰 越 金	13億9,103	19億857	137.2
使用料及び手数料	5億4,817	4億7,846	87.3
地方譲与税	2億2,980	2億6,083	113.5
財産収入	1億5,844	1億7,320	109.3
分担金及び負担金	2,928	2,818	96.2
そ の 他	12億4,872	15億105	120.2
合 計	405億9,527	354億7,185	87.4

歳出			
(単位：万円・%)			
(区分)	予算現額	支出済額	執行率
民 生 費	146億1,967	123億9,598	84.8
総 務 費	77億7,804	65億7,992	84.6
教 育 費	56億9,602	41億7	72.0
衛 生 費	41億1,423	29億9,695	72.8
土 木 費	24億9,999	16億1,469	64.6
公 債 費	24億6,610	24億3,959	98.9
消 防 費	14億7,704	12億920	81.9
商 工 費	12億6,142	8億7,681	69.5
農林水産業費	3億7,036	2億4,519	66.2
議 会 費	2億6,628	2億5,155	94.5
そ の 他	4,612	1,882	40.8
合 計	405億9,527	327億2,877	80.6

特別会計

(単位：万円・%)					
会計名	予算現額	収入済額	執行率	支出済額	執行率
国民健康保険事業	72億7,328	65億4,728	90.0	68億4,789	94.2
後期高齢者医療事業	23億5,300	22億909	93.9	21億6,595	92.1
土地区画整理事業	22億2,488	22億9,464	103.1	10億435	45.1
企業用地造成事業	2億4,909	2億4,909	100.0	2億4,909	100.0
公共用地対策事業	11億4,490	15億9,375	139.2	10億7,792	94.1
三谷町財産区	2,680	7,000	261.2	507	18.9
西浦町財産区	1,360	1,393	102.4	526	38.7

市債の状況

(単位：万円)	
会計名	借入残高
一 般 (うち臨時財政対策債)	212億2,211 (138億525)
土地区画整理	27億3,704
水 道	3億9,190
下 水 道	75億4,881
病 院	45億7,388
モーターボート	14億207
合 計	378億7,581

企業会計

(単位：万円・%)							
会計名	収入予算現額	収入執行済額	執行率	支出予算現額	支出執行済額	執行率	
水 道	収益的	19億8,700	19億4,828	98.1	18億5,030	17億3,518	93.8
	資本的	8億5,953	4億7,767	55.6	22億2,488	10億8,236	48.6
下 水 道	収益的	29億1,630	28億8,936	99.1	27億5,030	25億6,486	93.3
	資本的	22億1,896	12億136	54.1	31億7,744	20億8,280	65.5
病 院	収益的	98億4,993	103億8,652	105.4	96億3,170	90億5,538	94.0
	資本的	15億5,847	15億1,742	97.4	19億9,746	19億6,213	98.2
モーターボート	収益的	1,686億9,990	1,593億8,657	94.5	1,586億7,560	1,466億8,084	92.4
	資本的	—	—	—	53億8,180	37億9,391	70.5

市の財産

土 地	2,727,464㎡
建 物	294,801㎡
有価証券	1億5,535万円
基 金	177億8,764万円

参議院議員通常選挙

7月10日(日) 午前7時～午後8時

ID 0020122

選挙管理委員会 ☎ 66-1155

投票できる方

年齢要件 平成16年7月11日以前に生まれた方(選挙当日満18歳以上)

住所要件 3月21日までに転入届などにより蒲郡市の住民票が作成され、引き続き3カ月以上市内に住所を有している方

投票の方法

2種類の投票があります。

愛知県選出議員選挙→候補者の氏名を記載

比例代表選出議員選挙→候補者の氏名または政党名を記載

入場券

公示日(6月22日)後、速やかに各世帯へ郵送します。

投票所

投票区	投票所	投票区	投票所	投票区	投票所
大塚第1	東大塚いこい会館	蒲郡東西北部第2	ソフィア看護専門学校	形原第5	形原南保育園
大塚第2	西大塚区民会館	蒲郡東西北部第3	北部公民館	西浦第1	西浦公民館
三谷第1	三谷東保育園	蒲郡東西北部第4	西部公民館	西浦第2	知柄会館
三谷第2	上区会館	塩津第1	王子公民館		
三谷第3	三谷小学校図工室	塩津第2	塩津公民館		
三谷第4	西区会館	塩津第3	拾石町会館		
蒲郡町部第1	府相公民館*	塩津第4	鹿島町集会所		
蒲郡町部第2	勤労福祉会館	形原第1	形原八区集会所		
蒲郡町部第3	蒲郡市役所北棟集会室	形原第2	中部公民館		
蒲郡町部第4	蒲郡高等学校東棟普通教室*	形原第3	形原公民館		
蒲郡東西北部第1	東部公民館	形原第4	形原小学校体育館		

*蒲郡町部第1、蒲郡町部第4は投票所を変更しています。

期日前投票

市役所北棟集会室

7月9日(土)まで
午前8時30分～午後8時

三谷公民館・形原公民館

7月7日(金)～9日(日)
午前9時～午後5時

当日投票に行けない人は、期日前投票を利用してね!



QRコードでも確認できます



未来をつくる
あなたの一票大切に



不在者投票

長期出張や学業で市内にいない、病院や老人ホームなどに入院・入所している方は不在者投票をご利用ください

長期出張・学業などで蒲郡にいない方

滞在地で投票

詳しくはこちら▶



病院・老人ホームなどに入院・入所している方

指定病院・施設などで投票

問合先 各施設へ

身体障害者手帳・戦傷病者手帳・介護保険の被保険者証をお持ちで一定の条件に該当する方

郵便で投票

問合先 選挙管理委員会

花火

がまごおりじなる特集

夏といえば、祭り。祭りの主役はもちろん花火。近隣市町の中でも屈指の規模を誇る蒲郡まつりの花火大会は見て楽しいだけでなく、私たち市民にとっての誇りでもありません。今号では美しい花火の「がまごおりじなる」な裏側に迫ります。

星を並べる花火師の手

ビー玉サイズに丸めた「星」と呼ばれる火薬の球を、紙でできた玉皮に花火師が並べていきます。1ミリのズレでも花火が開いた時には1メートルのズレになるため、想像以上に丁寧な作業を繰り返します。



がまごおりじなる

シティセールス推進室 ☎ 66-1225
観光まちづくり課 ☎ 66-1120

世界トップレベルの技術

「キラキラっと瞬く花火ありますよね。あの点滅花火の技術には、絶対の自信があります。」花火を製造する加藤煙火株式会社・取締役の加藤克典さんは話す。「基準や順位があるわけじゃないけれど」と謙虚に補足する。加藤煙火の点滅花火は大規模なイベントでも使用される。過去には全

国の花火師が集う大曲の花火大会で優勝したことも。通常は3色程度が限界だが8色まで扱える、普通の花火に比べ8〜16倍明るい、観客の頭上で打ち上げても燃えカスが落ちてこないように安全基準もクリアしている、など、驚くような話題が続く。大正15年から続く老舗の高い技術力が一発一発の花火に込められている。



星の大きさもノギスを使ってチェックする

コロナで気づいた蒲郡の良さ

「打ち上げ場所を貸してもらった時、市民の皆さんが本当に快く承諾してくれました。」例年通り開催できない花火大会に代わって、昨年実施された市内15カ所での打ち上げ花火。通常とは違う場所を打ち上げのために使いたいとお願ひに行くと、誰もが協力的で地元から歓迎されていると実感できたという。

住民の理解は打ち上げの成功には必須条件となる。いつもの花火大会では60人程度で打ち上げを行うが、昨年は打ち上げ場所が増えた分、約100人まで膨らんだ。といっても加藤煙火の従業員は1割以下で、ほとんどは他に職を持つ言わば地域の花火師である。手筒花火に携わる人が多い地域性がこれを可



上下の玉皮を合わせる時には集中力を要する



全国シェア8割！ 蒲郡が支える日本の花火

能にしている。時報を合図に一斉に打ち上げを開始し、そのうち5回は同じタイミングで同じ花火を上げた。バラバラに上げるのではなく、市内一連として打ち上げることで一体感を演出したかったからだ。土地の形状も味方する。海に向かってなだらかな傾斜のある街だから、数力所の花火を同時に見ることが出来る。平坦な土地ではこうはいかない。竹島付近から見渡せば、大塚から西浦まで弧を描く海岸線沿いに花火が上がり、包まれているような感覚だったという。「あのクオリティで一斉に打ち上げることができたのは蒲郡だったから。」と加藤さんは話す。

市内にある企業、有限会社太田紙工と株式会社蒲郡玉皮は、どちらも花火を作る際に欠かせない半球状の「玉皮」という材料を生産している。聞きなれない玉皮だが、この2社だけで全国シェア8割を占める。つまり、日本で上がる花火のほとんどに蒲郡生まれの材料が使われている。2社が作る玉皮の見た目はあまり変わらないが、どちらも独自の工夫をし、お互いを尊重している。太田紙工・取締役の太田武明さんは「製造技術には自信があるけれ



三尺の冠菊を背負う竹島

江戸の花火を超えたい

花火の歴史を話す中で「江戸時代に発明されたカムロを令和の時代になっても超えられない。」という言葉が印象的だった。三尺玉で見られる、光の筋が柳のように尾をひく花火を冠菊かむぎくと言

ど、2尺の玉皮や多数の穴の開いた玉皮は蒲郡玉皮さんしか作れない。」と言う。蒲郡玉皮・取締役の大塚裕介さんは「花火師が命をかけて上げるものだから、均質なものを提供できるように力を入れている。」と話す。海外の花火には時々いびつなものがあるが、日本の花火は美しい円形に開く。これには玉皮の精度が大きな役割を果たしている。隠れたところで、がまごおりになるが日本全国の花火を支えている。



い、失敗した花火が元になってきたものだと言われている。海外でも「カムロ」と呼ばれる人気の花火だ。一方、加藤煙火が最も得意とする点滅花火にも失敗が活かされている。間違えてできてしまった試作品で、理想としていた瞬きに近い効果を得られた。そこから研究を重ねて「点滅2.0」という花火を開発することができた。最先端の点滅花火は、今年の蒲郡まつりの花火大会で披露される。江戸の花火を超えたいという心意気が、がまごおりになる花火を生み出す原動力になっている。

玉皮の新しい利用方法を模索しています

蒲郡玉皮：姫玉



太田紙工：玉皮おみくじ



花火は打ち上げるもの。運氣上昇の願いを込めています。

お祭りで手首にぶら下げてほしいです。

玉皮の中に玉皮を入れる

種類の違う星同士が混ざらないように玉皮の中にさらに玉皮を入れる。こうすることで開いた時に花火の色がくっきり分かれる。万が一の事故によるリスクを避けるため、花火師それぞれの作業場は小さく、2人程度で黙々と作業を進める。

花火を身近なものに

5月17日の午後、西浦小学校の校庭で、いろんな「星」（火薬を丸めたもの）に火をつけて色や燃え方の違いを生徒に説明する加藤さん。赤、青、瞬くもの、生徒たちが時には歓声を上げて真剣に注目している。平成23年から毎年、スターメイン総合学習として市内小学校の生徒に花火の構

成を考えてもらう授業を行っている。子どもたちに花火を身近に感じて欲しいという啓発活動だ。グループに分かれた生徒たちは、「流れ星」「輝く個性」などテーマを決め、それを表現するために花火の種類・順番・構成を考える。蒲郡まつりで自分たちが考えた花火がその通りに打ちあがる体験は、一生の感動として心に残るだろう。



星の代わりにビー玉をつめる様子を熱心に見つめる小学生たち



三尺玉を上げる筒の前で、加藤さん夫妻(左)と「点滅2.0」開発者の横田さん(右)

花火裏話

- ・地上と上空では環境が違うため、開発中の花火を打ち上げることもあります。第1・3金曜日の夜に市内で「テスト打ち」を実施するので、運が良ければオフシーズンでも花火を見ることができるとも。
- ・花火は真下から見たらキレイ？答えはノー。打ち上げ現場では爆発音も凄まじく、上を向くと燃えカスや紙くずが降ってくるので目を開けられない状態になります。また、線を描く花火は近すぎると一瞬光るだけで何が起きているのかわかりません。
- ・三尺玉に点火して打ちあがるまで90秒。直ぐに船に乗って離れます。早く逃げなくては！と思いながらも、ちゃんと打ち上がるだろうか？という不安もあり、とても長い時間を感じるそう。

花火を作る人、玉皮を作る人、大会を作る人。
皆の力が集まって、花火大会を支えていました。

夜空を照らす点滅花火

色の数、明るさなど、あらゆる点で世界トップレベルの蒲郡の点滅花火。キラキラと瞬いたあと少し遅れてバラバラッと破裂音が聞こえてきます。まるでカメラのフラッシュと拍手の音を組み合わせたような華やかさ。

例年通りではない花火大会

「協賛者さんのプロポーズのメッセージが大会中止で流せなかったのが悔しいですね。」と話すのは、観光まちづくり課の朝倉主事。花火大会の協賛者は金額に応じて大会中にメッセージをアナウンスできる。いつもは企業PRや還暦祝いのメッセージが並ぶ中に、今までに見たことのないプロポーズのメッセージもあったという。しかし、新型コロナウイルスの影響で大会は中止、幻のメッセージとなってしまった。

今年も花火の協賛金を集めるため、3月末から多くの企業・個人宅を回った。決して景気の良くない状況にも関わらず、前向きな言葉をかけてくれる人が多く、花火への期待を肌で感じる。一方、2年続けて大会を開催できなかったことで、新人職員は経験を積めていない。また、日々更新される感染症対策の対応で、事務量は5割増しになった。3年ぶりの花火大会には、例年通りが通用しないのだ。プライベートでも近隣の花火大会を見に行くが、気が付けば運営側の工夫をチェックして

いるという。三尺玉が上がる県内唯一の大会には18万人の観覧者が見込まれる。「今年こそ！って気合が入りますよ！」という言葉には、開催への真つすぐな意気込みが感じられた。



蒲郡まつり

ときめきサタデー

よさこいや大道芸、e-スポーツ大会やミュージカルなど盛りだくさんのイベントで盛り上げます！

- とき 7月30日(土) 午後2時30分～8時30分
- ところ みなとオアシスがまごおり、竹島ふ頭、市民会館ほか

納涼花火大会

3発の正三尺玉、水上スターメイン、特大スターメインなど約5,000発の花火が3年ぶりに夏の夜空を照らします。

- とき 7月31日(日) 午後7時30分～9時
- ところ 竹島ふ頭



がまごおりじなる募集中！

市民にとっての当たり前が、本当は魅力的なことかも。そんな蒲郡ならではのを見つけ、作り、発信する新プロジェクトが「がまごおりじなる」です。あなたの見つけたがまごおりじなる、教えてください。



市民相談

お気軽にご相談ください。相談無料、秘密厳守です。
※各日とも正午～午後1時は除く

内容	とき	ところ
よろず相談 ・人権 ・行政 ・困りごと ・いじめ など ※電話相談可	7月13・20・27日 8月 3日	午前10時～午後4時
弁護士による法律相談 予約制 ()内は予約開始日 予約受付は午前8時30分～	7月27日(7月19日)	午後1時～4時 市民相談室(市民課) ☎66-1110
	8月 3日(7月25日)	
	8月10日(8月 1日)	
	8月17日(8月 8日)	
弁護士による法律相談 予約制 ()内は予約開始日 予約受付は午前8時30分～	7月22日(7月11日)	午後1時～4時 勤労福祉会館相談室 ☎69-3911
	8月12日(8月 1日)	
年金相談 予約制	7月 7・14・21・28日	午前9時30分～午後3時 商工会議所 豊橋年金事務所 ☎0532-33-4111 自動音声1→2
消費生活相談 ・悪質商法 ・多重債務 ・消費者契約トラブル	月～金	午前9時～午後4時30分 東三河消費生活蒲郡センター ☎66-1204
労働相談 予約制 職場でのハラスメントなど悩み事全般 予約は前日の正午まで	7月13日	午後1時～4時 産業振興部会議室(産業政策課) ☎66-1119
事業承継個別相談 予約制 経営者、後継者向けの事業引継ぎ 相談全般 予約は1週間前まで	7月12日	午前10時～午後0時30分
測量・土地境界相談 予約制 予約は前日の正午まで	7月 8日	午後1時～4時 財務課 ☎66-1158
宅建士による不動産相談	7月12日	午後1時～4時 建築住宅課 ☎66-1132
若者就労相談(15～49歳)	月～日	午前11時～午後7時 がまごおり若者サポートステーション ☎67-3201
子ども・若者相談(おおむね40歳まで) ・不登校 ・ひきこもりなど	月～日	午前9時～午後4時 青少年センター ☎95-3100
家庭・児童の養育相談	月～金	午前9時30分～午後5時 家庭児童相談室 ☎66-1213
母子家庭などの相談	月～金	午前9時～午後5時 子育て支援課 ☎66-1108
DV相談 面接相談予約は月～日	電話 月～日 面談 日	午前9時～午後4時 DV相談室 ☎66-1223

虐待などに関する相談や通報は…

18歳未満の子ども (障がい児を含む)	子育て支援課 ☎66-1108 家庭児童相談室 ☎66-1213 児童相談所全国共通ダイヤル ☎189 (24時間対応)
18～64歳の障がい者	福祉課 ☎66-1106 FAX66-3130 障がい者虐待防止センター ☎68-3612 (夜間・休日) ☎66-1111 FAX66-1207
65歳以上の高齢者	長寿課 ☎66-1105 FAX66-3130 地域包括支援センター 塩津 ☎56-7125 東部 ☎59-6790 中央 ☎69-6674 みらいあ ☎66-0800 西部 ☎58-1136



生命の危険など緊急性が高い場合は
警察(110番)または救急(119番)へ通報してください



育児講座 親子リトミック

子育て支援課 ☎ 66-1107

リズムに乗って体を動かす楽しさを親子で感じてみましょう。

と き 8月6日(土) 午前10時30分～11時30分

と ころ 市民会館東ホール

講 師 リトミック指導者 中村清美

対 象 市内在住の0歳児とその保護者

定 員 20組 **参加費** 無料

申し込み 7月6日(土)～直接または電話で中央子育て支援センター (☎ 69-3511) へ。



7 子育てカレンダー



と ころ 保健医療センター 持ち物 母子手帳

教室・相談	と き	受付時間	対象など	問合先
ママ教室	12日(土)	午前9時20分～9時30分	妊婦	健康推進課 ☎ 67-1151
もぐもぐ教室(離乳食前期)	21日(土)	午前9時50分～10時	5～6カ月児	
カミカミ教室(離乳食後期)	13日(土)	午前9時50分～10時	9～10カ月児	
2歳児教室	8日(土)	午前9時45分～10時	2歳児	
子育て相談	7日(土)	午前9時30分～11時30分	どなたでも ※栄養、歯科相談もできます	子育て世代包括 支援センター ☎ 56-2305
うみのご広場	25日(月)	午前10時～正午	どなたでも ※体重測定もできます	
母乳相談	月(土)	①午前10時～ ②午後2時～	妊産婦	

- 母子手帳の交付と妊婦相談は、妊娠届出書を持って子育て世代包括支援センターへ。
- 4カ月・1歳8カ月・3歳児健康診査、1歳児教室、はじめての歯科・2歳児歯科健診は対象の方に個別通知します。

うみのかからのお知らせ

子育て世代包括支援センター ☎ 56-2305

このこ子育て支援事業(家事支援)

妊婦や就学前までの子どもがいる方、ヤングケアラーに対して、調理、食器洗い、洗濯、掃除、買い物などを支援します。

※ヤングケアラーとは、本来大人が担うとされている家事や家族の世話、介護などを日常的に行っている18歳未満の子どもです。

時 間 1日2時間、週1日(妊婦及び1歳未満の子どもがいる方は週2日)

料 金 1時間500円

※障害児医療受給者証または療育手帳(A・B判定)などをお持ちの方は1時間200円

※市民税非課税世帯・生活保護世帯、ヤングケアラーは無料

申し込み 電話で子育て世代包括支援センターへ。



サポートファイルの配布

サポートファイルは、細やかな配慮が必要な子の乳幼児～成人期の成長の記録をつづり、保管するファイルです。保育士や先生、相談員などに見せることで、適切な支援を受けることができます。

配布場所 うみのご、保健センター、子育て支援課、学校教育課、福祉課、障がい者支援センター



シートは、項目ごとに分かれているよ!

STOP!! 熱中症と食中毒



熱中症を予防しよう

高温多湿な環境下で体温の調節機能がうまく働かないと、体内に熱がこもり、熱中症になる可能性があります。高齢者や子どもは、特に注意が必要です。周囲の人が気にかけるようにしましょう。

予防法

①こまめな水分補給

のどの渇きを感じる前に飲み物を摂取しましょう

②暑さを避ける

扇風機やエアコンを活用しましょう（換気は忘れずに）

③体調管理

規則正しい生活を心がけましょう



食中毒を予防しよう

食中毒は1年中発生していますが、特に気温・湿度が高くなる6～9月は、細菌が増えやすく、食中毒が発生しやすくなります。3原則をしっかりと守りましょう

予防の3原則



①菌を付けない

調理器具を洗浄・消毒する、生肉や生魚が他の材料にふれないようにする

②菌を増やさない

早めに食べる、冷蔵庫で保存する

③菌をやっつける

十分に加熱する

テイクアウトや作りおきなど、調理してから時間が経ったものは、持ち帰り方や保存方法に気をつけましょう。



精神科医師による相談

健康推進課 ☎ 67-1151

とき 7月21日(木) 午後1時30分～3時30分

ところ 豊川保健所蒲郡保健分室

対象 精神科や心療内科に通院していないが心の健康が心配な方、その家族

定員 3組

申し込み 前日までに電話で豊川保健所健康支援課（☎ 86-3626）へ。

※豊川保健所（豊川市）では別日程でも医師相談を実施しています。



学童期の健康スクール

メタボ予防には、幼少期からの生活習慣が大切です。親子で生活習慣を改善しませんか？

とき ①8月27日(土) 午前10時～午後1時30分 ②個別相談のため、日時は個別調整

③令和5年3月4日(土) 午前10時～正午 全3回

ところ 保健医療センター

対象 肥満傾向の小学3～6年生とその保護者

内容 身体測定・生活習慣チェック、食事・運動の講話・実習など

定員 10組

申し込み 8月5日(金)までに直接、電話、ファクス、メールで氏名・生年月日・電話番号を健康推進課（FAX67-9101 ☒ hoken@city.gamagori.lg.jp）へ。

7 健康カレンダー

名称	とき	対象	ところ
予約制 血糖コントロール塾7.0会 健康・栄養・歯科相談	19日 ☑ 午後1時30分～3時	HbA1c7%前後の方	保健医療センター
	22日 ☑ 午前9時～正午	保健師・管理栄養士・歯科衛生士による相談を希望する方	

名称	とき	集合場所	内容
蒲南コースを歩こう会	4日 ☑ 午前9時30分	生きがいセンター	室内体操
みんなで楽しく無理なく三谷歩こう会	11日 ☑ 午前9時 (雨天中止)	若宮公園時計塔前	乃木山・海岸通り散策コース
形原西浦の名所をめぐるウォーキング会	30日 ☑ 午前9時30分 (雨天中止)	西浦公民館	光忠寺・ガン封じ寺・竜田海岸

※自宅で検温し、マスク着用でご参加ください

出張特定健診

保険年金課 ☎ 66-1103

出張健診 午前9時45分～11時30分、午後1時30分～2時30分			結果説明会* 午前10時～正午
ところ	とき	締切	とき
保健医療センター	7月22日 ☑ 8月19日 ☑	7月8日 ☑ 8月5日 ☑	8月26日 ☑ 9月16日 ☑
大塚公民館	10月2日 ☑	9月16日 ☑	11月6日 ☑
三谷公民館	11月27日 ☑	11月11日 ☑	12月25日 ☑
市役所	12月20日 ☑	12月6日 ☑	令和5年1月24日 ☑
西浦公民館	令和5年2月5日 ☑	令和5年1月20日 ☑	令和5年3月5日 ☑

※1週間前に詳しい案内を送付します。

- 対象** 受診日に国民健康保険の資格がある方
- 定員** 40人(定員を超えた場合は抽選)
- 持ち物** 特定健診受診券、質問票、国民健康保険証、検尿キット(案内と一緒に送付します)
- 申し込み** 締切までに電話またはメールで、受診希望者の住所・氏名・生年月日・希望の健診日を保険年金課(☒nenkin@city.gamagori.lg.jp)へ。





夏休み工作スペース

厚紙を使って、オリジナルの刀、しゅりけん、いんろうを作ってみよう！

- と き** 7月16日(土)～9月4日(日)
- と ころ** ギャラリー
- 参加費** 無料 ※申し込み不要

企画展

わたしたちの学校

明治5年の学制発布から150周年を記念し、市内全小中学校の貴重な写真や資料を展示します。なつかしい学び舎、恩師、仲間会いに来てください。

★記念冊子を無料配布

- と き** 7月16日(土)～9月4日(日)
- と ころ** 1階特別展示室



なつかしのおもちゃ・レコード・まんがコーナー

昭和レトロな品々を集めました。おもちゃは遊べます。

- と き** 7月16日(土)～9月4日(日)
- と ころ** ギャラリー



竹島水族館 Aquarium

☎ 68-2059

館長の
ひなこいん



小林龍二

5月26日にオスのカピバラの「たいうよう」が亡くなりました。8歳でした。カピバラの寿命は5～10年ほどで、獣医による診断では死因は心不全でした。

たいようは市内の方の寄付により平成28年に国内の動物園からやってきました。やや濃いこげ茶色の体毛が特徴的で来館当初は人懐っこかったですが、年を重ねるごとにオスらしくふてぶてしくなり体も大きくイノシシのようで、私を含め担当スタッフ以外の者が展示室に入ると「ポフッ！」と威嚇的な声を出して睨んでくるほどになっていました。毎日エサの時以外はあまり動かず、人気がイマイチだったため、運動もかねて「カピバラショー」を考案しました。本人も担当スタッフもあまり乗り気ではなかったのですが、そ



天国でゆっくり休んでね。

れでも絶大な人気を得ました。毛並みや体つきが良く、他の施設から見学に来た同業者たちに感心されていましたし、オスらしい一面も良く見せて、遠足で来た子供たちの前でメスの背中に乗りかかり興奮し、引率の先生たちを困らせるなどということもありました。晩年は高齢による歯の悪化で硬いものがうまく食べられず、担当スタッフ達はあの手この手で対策をして愛情を注いで飼育していました。主に女性スタッフが2人で主に担当し、時にはそこまで可愛がらなくてもいいのではないかと、いうほどに扱っていたので、とても幸せな生涯だったと思います。今までありがとうございました。カピバラにしては常識外れなほどによく活躍してくれました。

温故見新?

初夏の磯は、生きものたちで大賑わい!

波打ちぎわの石をひっくり返すと、わらわら這い出してくるイソガニたち。カニたちの大騒ぎに紛れ、身をくねらせて一瞬にして逃げてしまうミミズハゼ。硬い殻に守られたイボニシヤスガイなどの巻貝たちは総じてのんびり屋で、石の裏にじっとくっついたまま。その脇で跳ねるヨコエビ、石に貼りつくヒザラガイなど、小さな石の下に、多種多様な生物たちの豊かな世界があります。

彼らのご先祖様たちが登場したのは、およそ5億年前の、カンブリア紀と呼ばれる時代。膨大な時間に隔てられてはいるものの、化石として残るその姿には、確かに現代の生物の面影があります。例えば、カンブリア紀の節足動物アノマロカリスには、節に分かれた

殻におおわれた背中や柄のある複眼があり、現代の節足動物のなかまであるエビやカニを彷彿とさせます。トゲだらけのウイワフシアは、現代の軟体動物ヒザラガイに似た構造の歯が化石から発見され、軟体動物の祖先ではないかとの説が浮上しています。進化と絶滅を繰り返して、生物たちははかなく移り変わっていきませんが、その姿形には、太古から伝わってきたエッセンスが残されているのです。そう思って眺めてみれば、ありふれた小さな生きものたちが5億年の忘れ形見に、見慣れた磯の風景が5億年かけて編まれた精緻な世界に見えてくるから不思議です。「知るは楽しみなり」、私の好きな言葉です。



(上) アニメの主人公にもなった脊索動物「ピカイア」の化石。(下) 現在のナメクジウオのそっくりさんと言われています。

ID 0203429

7月 イベントカレンダー

- 2 なるほど! ザ☆サイエンス
 - 3 ミナミヌマエビなどすくい
 - 9 パールとりボンのネックレス
 - 10 小学校低学年向けかがく工作室
花の色水であそぼう
 - 16 つつんでむすんで
風呂敷ワンダーランド
 - 17 小学校中学年向けかがく教室
ポンポン船をつくらう
 - 18 海の学び
身近な海の生きもの再発見
 - 23 おはなしライブ
 - 24 小学校高学年向け理科実験室
バスボム(発泡入浴剤)の
秘密をさぐるう
 - 30 生命の海科学館夏まつり
 - 31 ミナミヌマエビなどすくい
- 各イベントの時間・定員・申込方法などは科学館ホームページで確認してください。

企画展 ID 0212922



ご先祖様はアノマロカリス!?
カンブリア紀への時間旅行

カンブリア紀の海に突如出現した、不思議な生きものたち。その奇妙な姿にもかかわらず、彼らは現代の生きもののご先祖様だと考えられています。私たちとは似ても似つかない彼らですが、共通点はあるのでしょうか? 5億年以上の時を超え、私たちとの繋がりを探ります。

とき 7月16日(土)~11月20日(日)

ところ 3階展示室 ※要常設展観覧料

Cambrian
540 million years ago



大橋裕之 特集

マンガ作品以外でも活躍中！
その一部を紹介します。

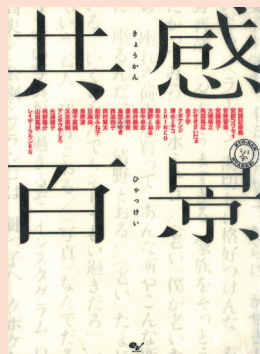

「共感百景」
阿諏訪泰義、安部コウセイ、
有野晋哉 ほか／著
KADOKAWA

1つのテーマに対して
“あるある（共感詩）”を発
表するイベントから生まれ
た一冊。テーマは学校、一
人暮らし、嘘など。どれも
というなずいてしまいます。

大橋さんはココ！
第3～6章、8章

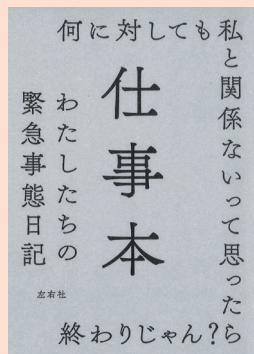

**「仕事本
わたしたちの緊急事態日記」**
左右社編集部／編
左右社

緊急事態宣言が発せられ
た2年前、あなたはどの過
ごしていましたか。パン屋、
ごみ清掃員、歯科医など、
様々な職業77人による4
月の日記。

大橋さんはココ！
p. 208-212

特別展 『ゾッキ』 原画展

映画やドラマの原作となった『ゾッキ』シリーズ
(大橋裕之著カンゼン) A、B、Cそれぞれから抜
き出した原画を展示します。

と き 7月9日(土)～8月28日(日)
と ころ 展示室



市民体育センター

☎ 69-3241

新教室①

木目込み人形教室

アマビエの木目込み人形を作って
みませんか？

と き 8月3・17日(日) 全2回
午後1時30分～3時30分

対 象 18歳以上の方
受講料 3,080円



＼疫病退散！／

今月のおすすめ！

楽しい風呂敷ラッピング教室

伝統文化“ふるしき”の活用法を教えます！

と き 8月21日(日)
午前10時30分～11時30分
対 象 大人、または親子ペア (小学生以上)

受講料 1,320円

★風呂敷プレゼントあり



新教室②

体と心を整えるヨガ

凝り固まった筋肉をほぐし、脳をリラックス
させ、心身を整えます。

と き 8月5・19・26日(金)
午前9時30分～10時30分

対 象 18歳以上の方
受講料 1回550円

その他講座は
QRコードから



お知らせ

Information

ID 記事ID 市ホームページで検索できます。

小学生の宿題をサポート

シルバー寺子屋夏休み教室

シルバー人材センター ☎ 69-0316
長寿課

元教職員のシルバー会員が夏休みの宿題をサポートします。

とき 7月25日(日)～29日(金)、
8月1日(日)～5日(金)
午前9時30分～11時30分

ところ 生きがいセンター

コース ①夏休み宿題コース
②読書感想文コース

対象 市内在住の小学生 (②は小学2年生以上)

定員 各コース10人 (定員を超えた場合は抽選)

参加費 4,000円

申し込み 7月8日(日)までに直接、郵送、ファクス、メールで申込用紙(生きがいセンター、シルバー人材センターホームページにあります)をシルバー人材センター(〒443-0056 神明町22-2 FAX69-0327 ✉ gamagori@sjc.ne.jp)へ。

パソコン・スマホ連携講座

生涯学習課 ☎ 66-1167

ID 15653210

パソコンとスマホを連携させて、使える機能を紹介します。

とき 8月7日(日)・13日(土) 全2回
午前9時30分～午後0時30分

ところ 生命の海科学館メディアホール

対象 市内在住・在勤のパソコン、スマホ両方の基本操作を取得している方

定員 10人

受講料 2,500円

持ち物 ノートパソコン(OSがウィンドウズ10以降のもの)、スマホ(アプリを入れるためのID・パスワードが必要)、充電器

申し込み 7月25日(日)までに電話、はがき、ファクス、インターネットで住所・氏名・年齢・電話番号を生涯学習課(〒443-0034 港町17-17 FAX66-1199)へ。



講座

Class

手織り体験教室

産業政策課 ☎ 66-1118

手織り織機を使って、自分でデザインした三河木綿のポシェットを作ります。

とき 8月6日(日)
午後1時～4時

ところ 竹島クラフトセンター

定員 3人 (定員を超えた場合は抽選)

受講料 1,000円

持ち物 色鉛筆、消しゴム、定規
申し込み 7月22日(日)までに電話、ファクス、はがきで参加者の氏名・電話番号を産業政策課(〒443-8601 FAX66-1188)へ。

オジヨとチェリルの

楽しい英会話

ID 0269508

とき 8月21日～9月11日 毎週(日) 全4回
初級クラス 午前9時30分～10時30分
中・上級クラス 午前10時50分～11時50分

ところ 生きがいセンター

講師 オジヨ・アビオドゥン
井上チェリル

対象 市内在住・在勤の中学生以上の方、国際交流協会会員

定員 各20人

受講料 一般 2,000円
会員 1,000円

持ち物 筆記用具

申し込み 7月1日(日)～8月5日(日)に直接または電話で国際交流協会事務局(協働まちづくり課内)へ。

協働まちづくり課 ☎ 66-1179

学校開放講座

オジヨ先生の子ども英会話

とき 8月10日(日)・12日(土)・13日(日)
全3回 午前10時～11時

ところ 形原小図書室

対象 市内在住の小学1～3年生

定員 15人(定員を超える場合は抽選)

参加費 500円

持ち物 筆記用具、スリッパ

申し込み 7月20日(日)までに、電話またはファクスで住所・氏名・年齢・電話番号を生涯学習課(FAX66-1199)へ。

生涯学習課 ☎ 66-1167



ヒメハルゼミの声を聴く会

博物館 ☎ 68-1881

ヒメハルゼミをご存じですか？般若ゼミとも呼ばれ、不思議な鳴き方をします。短期間しか聞けない貴重な鳴き声を、一緒に聞いてみませんか。

と き 7月9日(日)

午後6時～7時30分

ところ さがらの森(集合:駐車場)

対 象 どなたでも(小学生以下は保護者同伴)

参加費 無料 ※申し込み不要
直接現地にお越しください。

持ち物 懐中電灯、虫よけグッズ、飲み物

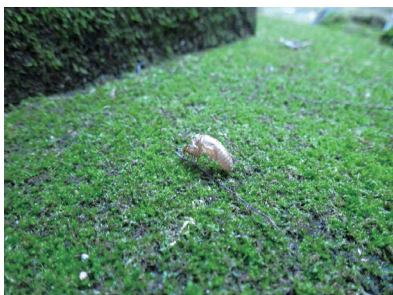

シルバーマルシェ

シルバー人材センター ☎ 69-0316
長寿課

野菜や手作り小物、田原産メロンを販売します。

と き 7月10日(日) 午前9時～
※売り切れ次第終了

ところ 生きがいセンター

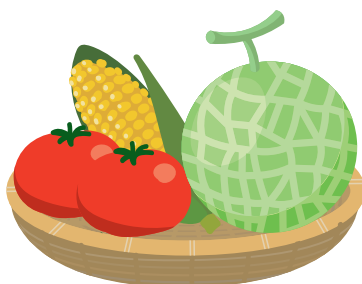

暮らしを彩るタイルトレイ作り

生涯学習課 ☎ 66-1167

オリジナルのタイルトレイでティータイムを楽しみましょう。

と き 8月20日(日)

午前10時～正午

ところ 西浦公民館

対 象 市内在住・在勤の方

定 員 12人

受講料 2,200円

持ち物 エプロン、持ち帰り用の袋
※汚れてもいい服装で参加してください

申し込み 7月12日(火)～直接または電話で西浦公民館(☎ 57-2398)へ。

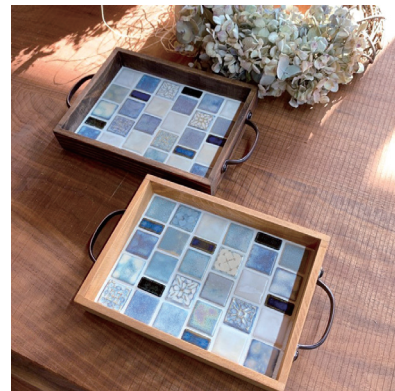

夏休み小学生バスを実施します！

50円

ID 0231600

東三河のバスに50円で乗車できます。

と き 7月21日(日)～8月31日(日)

電車やバスに乗って



整理券ラリー 乗車時にもらえる整理券を集めて応募すると、抽選で賞品をプレゼント！

謎解きゲーム 蒲郡駅などにある手がかりをもとに、謎が示す場所を公共交通機関で目指そう！



と き 7月21日(日)～9月18日(日)

対 象 どなたでも

交通防犯課 ☎ 66-1156



親子で体験水苔教室

生涯学習課 ☎ 66-1167

水苔を巻いた植物を壁掛けにして飾りましょう。

と き 8月20日(日)

午前10時～正午

ところ 大塚公民館

対 象 市内在住・在勤の小学生とその保護者

定 員 10組

受講料 1組1,000円

持ち物 新聞紙、手拭きタオル

申し込み 8月6日(日)までに直接、電話、ファクスで、住所・氏名・電話番号を大塚公民館(☎/FAX 59-8820)へ。



少年少女バレーボール教室

と き 7月19日～8月25日
 日 期 うち10回 午後7時～9時

と ころ 市民体育センター競技場
 対 象 市内小学4年～中学3年生
 定 員 50人
 参加費 2,000円
 申し込み 7月8日迄までに参加費を持って、直接市民体育センターへ。
 ※保護者の承諾印が必要。



夏休みトランポリンチャレンジ教室

楽しみながら体幹を鍛え、空中感覚を養う短期集中教室です。

①前期 (全3回)

と き・対象
 7月27日(日)・28日(日)・29日(日)
 年中・年長：午後2時～3時10分
 小学生：午後3時20分～4時30分

②後期 (全3回)

と き・対象
 8月17日(日)・18日(日)・19日(日)
 年中・年長：午前9時～10時10分
 小学生：午前10時20分～11時30分

【共通事項】

と ころ 市民体育センター競技場
 参加費 各4,500円
 申し込み ①7月22日迄②8月12日迄までに電話で市民体育センターへ。



ソフトバレーボール大会

と き 8月7日(日) 午前9時～
 と ころ 市民体育センター競技場
 対 象 市内、近隣市町在住・在勤の小学生以上の方
 ※各チームの代表者は、代表者会(8月2日(日) 午後7時30分 市民体育センター第4会議室)に必ず出席すること。

種 目 (各部1チーム4人)

- ①ファミリーの部
小学生と大人 (小学生2人以上。必ずしも家族でなくても可)
- ②一般トリムの部
18～29歳の部
30～49歳の部
(各部とも男女各2人)
- ③一般レディースの部
18歳以上の女性
- ④ジュニアの部
中学生(女子2人以上)

参加費 ①④ 500円
 ②③ 1,000円

申し込み 8月2日(日)までに電話、メール、インターネットで参加種目・参加メンバー全員の氏名を市民体育センター、中村(☎090-1785-3066)、尾崎(☎090-8548-8102)、ソフトバレーボール連盟(✉gamagori.volleyball@gmail.com)へ。

蒲郡ソフトバレーボール連盟 🔍 検索



市民プール代替事業

ID 0248900

中央小学校プール無料開放

と き 7月16日～8月29日のうち田(日)回、8月9日(日)～12日(日) 午前9時～正午
 対 象 小中学生およびおむつを使用していない未就学児

ラグナシアプール利用補助券配布

と き 7月21日(日)～9月25日(日)
 内 容 ラグナシア入園・プール利用
 ※アトラクションは除く
 対 象 市内在住・在学の小中学生、おむつを使用していない未就学児(2歳児以上)
 利用料 幼児300円、小中学生500円
 ※同伴保護者1人のみ1,200円
 配布枚数 1人1枚(2回分)
 配布方法 保育園、幼稚園、学校を通じて配布(未就園児は7月1日(日)～スポーツ推進課で配布)

【共通事項】

その他 小学3年生以下は保護者同伴

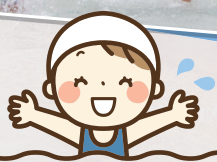

ミュージッキングメンバー

市民会館 ☎ 67-5151
生涯学習課

初心者からベテランまで、3月のお披露目コンサートを目指し、吹奏楽団のメンバーになりませんか。楽器を初めてさわる方も大歓迎です。

と き 8月6日(日)～令和5年3月18日(日)

と ころ 市民会館

対 象 市内在住・在勤・在学の小学4年生以上の方(親子参加可)

楽器・定員 フルート、オーボエ、ファゴット、クラリネット、サクソフォン、トランペット、ホルン、トロンボーン、ユーフォニアム、チューバ、コントラバス、パーカッション 各パート8人まで。

申し込み 7月31日(日)までに直接、ファクス、インターネットで、申込用紙(生涯学習課、市民会館ホームページにあります)を市民会館(FAX67-5154)へ。

蒲郡市民会館 ミュージッキング 🔍 検索



募集

8月採用会計年度任用職員 府相保育園調理員

子育て支援課 ☎ 66-1107

ID 0269615

保育園で調理員として働きませんか。
勤務日・時間 月～金 午前9時30分～午後1時30分

時 給 1,021円

条 件 年齢・資格不問

面接日 7月15日(金)

申し込み 7月11日(日)までに登録用紙(子育て支援課、市ホームページにあります)を持って、直接子育て支援課へ。



ナイターソフトテニス教室

と き 8月6日～10月1日(日)
うち8回

午後6時30分～8時30分

と ころ 浜町テニスコート

対 象 市内在住・在勤の中学1・2年生、一般初心者

定 員 中学1・2年生各25人
一般初心者20人

参加費 3,000円

申し込み 7月1日(日)～22日(金)に参加費を持って、直接市民体育センターへ。

※中学生は、申し込み時に保護者の承諾印が必要。



プレミアム付商品券 取扱店舗募集

ID 00124526

スマホなどで使えるデジタル商品券・カード型商品券の取扱店舗を募集します。

店舗向け事前説明会

と き 7月8日(金)・11日(日) 午後2時～、6時～

と ころ 商工会議所コンベンションホール

定 員 各70人 ※定員に満たない場合は当日参加可

申し込み 7月7日(日)までに専用ダイヤル、ファクス、インターネットで申込書(産業政策課、市ホームページにあります)を産業政策課(FAX66-1188)へ。

取扱店舗登録

資 格 市内に店舗・事業所を有する事業者

申し込み 7月14日(日)までに直接、郵送、ファクス、インターネットで申込書(産業政策課、市ホームページにあります)を産業政策課(〒443-8601 FAX66-1188)へ。

その他 申込期限以降も受付可能ですが、取扱店舗一覧ちらしには掲載できません。ウェブサイトの一覧には掲載します。

【共通事項】

問合先 専用ダイヤル ☎ 0570-099-555 月～金 午前9時～午後5時15分

産業政策課 ☎ 66-1118

商品券
利用期間

9月24日～

令和5年1月31日

購入申し込み

7月25日(日)～

指定管理者 ☎ 0019900

行政課 ☎ 66-1155

令和5年度～の指定管理者(法人、その他の団体)を募集します。

施設名	問合せ先
養護老人ホーム	長寿課 ☎ 66-1105
海辺の文学記念館	観光まちづくり課 ☎ 66-1120
中央公園、若宮公園、北浜公園、 双太山公園、春日浦公園、とよお か湖公園 ※6公園一括	都市計画課 ☎ 66-1141 農林水産課 ☎ 66-1124

申し込み期間 7月1日～8月15日

※応募資格、現地説明会の日時などは問合せ先で配布する募集要項を確認ください。また、指定管理者に関する情報は市ホームページに随時掲載します。

ボートレーサーに なりませんか

ボートレース事業部事業課
☎ 67-6606

募集期間 7月1日～9月9日

資格 平成5年4月2日～20年4月1日生まれで、入所日において中学校を卒業し、選手養成訓練を行うのに支障のない方
※ほかに身長、体重、視力、弁色力などに条件あり。

問合せ先 日本モーターボート競走会
蒲郡支部 ☎ 68-2530

ボートレーサー 🔍 検索



スポーツ写真コンクール作品

各種スポーツ競技の力強く躍動する瞬間の写真を募集します。

作品 未発表の白黒・カラー写真(四つ切・サービス四つ切・A4)で1人3点以内。(日付入り・加工作品は不可)
※被写体に係る肖像権には十分留意し、関係者および被写体本人の承諾を得ること。

資格 市内在住・在勤の方、スポーツ協会加盟員

応募方法 7月1日～10月31日間に作品を持って、直接市民体育センターへ。

入選発表 特選1点、準特選2点、入選5点、佳作10点ほか参加賞あり。11月2日～応募者全員へはがきで通知。
※佳作以上の著作権は主催者が保有します。

写真展 11月2日～令和5年3月16日、市民体育センター、市役所ロビーほかで開催。



スポーツ推進課 ☎ 66-1222



不動産
売却 「査定は2社以上!」
不安 買取、査定金額に
はありませんか?



無料査定
実施中

ゆめつつ売却

検索



マスクを寄付致しました

頑張り
蒲郡市!

売却相談 相続相談

住替相談 節税相談

お気軽にご相談ください!



HouseDO ハウスドゥ! 蒲郡店
〒443-0045 愛知県蒲郡市旭町 11-12

☎ 0120-19-1834

くらふとフェア出展者

ID 0000033

クラフト作家、職人の方の出展を募集します。

- と き** 10月29日(土)・30日(日)
- と ころ** みなとオアシスがまごおり、竹島ふ頭地区一帯
- 対 象** 自らの作品を展示または実演できる方、作るための素材を展示できる方
※他人の作品、仕入れ品、食品の販売はできません。
- 申し込み** 7月15日(土)までに直接または郵送で、参加申込書(産業政策課、市ホームページにあります)をくらふとフェア蒲郡実行委員会事務局(〒443-8601)へ。



産業政策課 ☎ 66-1118

会計年度任用職員 介護認定調査員

長寿課 ☎ 66-1176

ID 0152670

要介護認定のため、対象者の家庭等を訪問し、認定調査を行い、調査票を作成します。

勤務時間 月～金 午前9時～午後4時45分

採用時期 9月～令和5年1月で応相談

雇用期間 令和5年3月末まで
※最長で令和9年3月末まで期間延長あり

募集人員 1人

- 資 格** 次の要件すべてに該当する方
- ・介護または医療の現場での専門的な業務に1年以上携わった経験のある方
 - ・普通運転免許(AT限定可)
 - ・ワード、エクセルのできる方

試験日 8月6日(土)

申し込み 7月29日(土)までに直接または郵送で、申込書(長寿課、市ホームページにあります)を長寿課(〒443-8601)へ。

自衛官募集

危機管理課 ☎ 66-1208

種 目	年齢要件(高卒見込)	受付期間	試験日	問合せ先
防衛大学校 学生(一般)		7月1日(土)～10月26日(金)	11月5日(土)・6日(日)	自衛隊愛知地方協力本部豊川地域事務所 (☎ 85-2411)
防衛医科大学校 医学科学生	18～20歳	7月1日(土)～10月12日(金)	10月22日(土)	
防衛医科大学校 看護学科学生		7月1日(土)～10月5日(金)	10月15日(土)	
航空学生	海自:18～22歳 空自:18～20歳	7月1日(土)～9月8日(金)	9月19日(日)	
一般曹候補生	18～32歳	7月1日(土)～9月5日(金)	9月15日(金)～18日(日) のうち1日	

公安職公務員制度説明会

自衛隊・愛知県警察署・三河海上保安署の概要や採用試験について説明します。

- と き** 7月9日(土) 午後1時～4時(受付:午後0時30分～0時50分)
- と ころ** 市民会館大会議室
- 対 象** 高校生以上 ※家族も可
- 申し込み** 7月8日(土)正午までに電話またはQRコードからメールで、住所・氏名・年齢・電話番号を自衛隊愛知地方協力本部豊川地域事務所(☎ 85-2411)へ。



情報公開と個人情報保護制度

行政課 ☎ 66-1155

ID 0129961

【情報公開制度】

市民の市政情報公開を求める権利を明らかにし、市政への市民参加を推進しています。

●公文書の公開（令和3年度）

請求件数 136件
・公開 60件
・部分公開 33件
・非公開 43件

【個人情報保護制度】

市が保有する個人情報を適正に取り扱い、保護するとともに、市民が自分に関する個人情報を閲覧、訂正、利用停止、削除の請求ができることを明らかにしています。

●個人情報の閲覧など（令和3年度）

閲覧請求 7件

※自己情報閲覧の請求であっても、戸籍謄本・抄本の交付のように、申請などの手続きがほかの法令などに定められている場合は、直接その事務を担当している窓口へ請求してください。

●個人情報の取扱事務登録件数

535件（令和4年4月1日現在）

市が個人情報の収集・保管などを行うときには、その事務ごとに個人情報について登録簿を作成します。登録簿には、個人情報が必要な事務の内容、個人情報の項目、収集先などが記載されており、情報公開コーナーで見ることができます。

生涯学習成果発表会参加者

生涯学習課 ☎ 66-1167

日ごろの成果を発表する団体・個人を募集します。

とき・内容

作品展示：工芸、書道、華道、洋裁、
自費で出版した出版物など

12月10日（日）・11日（月） 午前9時～午後5時

舞台発表：舞踊、詩吟、コーラス、
ダンス、演奏など（10団体程度）

11日（月） 午前10時～正午

ところ 市民会館大ホールロビー・
中ホール

対象 市内在住・在勤の生涯学習
活動をしている団体・個人

申し込み 9月30日（日）までに直接
生涯学習課へ。



認知症家族の交流会

健康推進課 ☎ 67-1151

ID 0236872

認知症の介護方法を話し合います。

とき 7月15日（日）

午前10時～11時30分

ところ 市役所北棟集會室

対象 認知症の方を介護している
家族

企業紹介パンフレット

掲載企業

産業政策課 ☎ 66-1211

ID 0267709

市内企業に関する情報をまとめた
パンフレットを製作し、市外への
PRを実施します。

対象 市内に事業所がある法人
募集数 90社（定数を超えた場合
は事業内容などを考慮のうえ選定）

掲載料 無料

申し込み 7月22日（日）までにファ
クスまたはメールで、申請書（産
業政策課、市ホームページにあ
ります）を産業政策課（FAX66-
1188 ☎ sangyo@city.gamagori.
lg.jp）へ。

※昨年度掲載した企業には別途案内
を送付します。

市民文化祭 歌・句集

楠若葉へ作品を 投稿しませんか

文化協会 ☎ 68-5509

生涯学習課

令和3年8月～4年7月の作品
の中から、自選作品短歌五首、俳句
五句を所定の用紙（文協事務局にあ
ります）で投稿してください。

投稿料 500円（1冊配本）

申し込み 7月27日（日）までに参加
費を持って、直接文化協会事務局
（市民会館内）へ。

豊川浄化センター

夏休み親子下水道教室

顕微鏡を使った微生物観察や普段見られない処理施設を見学して、下水道の仕組みを楽しく学びます。

とき 7月28日（日） 午前10時～正午

ところ 豊川浄化センター

対象 小学4～6年生とその保護者

定員 12組 参加費 無料

申し込み 7月1日（日）～15日（日）に、電話で豊川浄
化センター（☎ 0532-32-4181）へ。

下水道課 ☎ 66-1140

下水道への接続を

下水道には、汚れた水を浄化して環境を守る大切な役割があります。下水道を使える地区の皆さんは、ぜひ下水道への接続をお願いします。宅地内の接続工事は、下水道排水設備指定工事店が行います。

くみ取り便所から水洗便所への改造や、浄化槽を撤去して下水道接続工事を行う場合、無利子の融資をあっせんしています。

とりもどそう美しい三河湾

環境清掃課 ☎ 57-4100

三河湾の汚れの状況は、近年横ばい傾向であり、原因の半分
以上は家庭から流される生活排水によるものです。毎日の暮ら
しの中で、生活排水対策を心がけましょう。

- 調理くずや食べ残しは水切りネットを使う。
- 洗濯用洗剤は使い過ぎない。
- 風呂の残り湯を洗濯や掃除に再利用する。



ひとり親家庭の皆さんへ

子育て支援課 ☎ 66-1108

ひとり親家庭の皆さんが自立した生活を送れるよう、さまざまな事業を行っています。詳しくは、子育て支援課母子・父子自立支援員へ。

母子父子寡婦福祉資金 ID 0012058

無利息の貸付制度。就学支度資金は受験前の事前申請可。※約2カ月かかるため、早めにご相談ください。

自立支援教育訓練給付金 ID 0012065

経済的自立のための教育訓練給付指定講座受講者に、受講料の60%を支給。(要受講前手続き・上限あり)

高等職業訓練促進給付金・修了支援給付金・入学準備金・就職準備金 ID 0012065

就職に有利な資格(正・准看護師、介護福祉士、保育士、理学療法士、作業療法士、調理師など)取得のため、養成機関に修業した場合に7万500円または10万円(最終学年は4万円増)を支給。修業期間の全期間(上限4年)が対象。修了後に修了支援給付金2万5千円または5万円を支給。入学準備金(上限50万円)、就職準備金(上限20万円)の貸付制度もあり。

★取得資格の業務で5年間就業を続けた場合は、返済の免除あり。

JR 通勤定期券割引 ID 0117451

児童扶養手当受給世帯は3割引。(通学定期券は対象外)

就労自立促進事業

児童扶養手当受給者に対し、ハローワーク担当者が求職活動を個別支援。

無料就業支援講習会 ID 0012068

パソコン、介護職員初任者研修などの講習会を年3回実施。

日常生活支援事業 ID 0012060

技能習得のための通学など、一時的に日常生活に支障がある場合、家庭生活支援員を派遣。

求人情報メール配信

求人情報を自動配信。キャリアカウンセリング(要予約)も可。

無料学習支援教室

と き ㊗ 午後7時～9時
と ころ しらゆり会館
対 象 小学3年～中学3年のひとり親家庭の児童

蒲郡市母子寡婦福祉会

しらゆり会館(㊗ ㊗ ㊗ 午前9時～午後1時 ☎ 69-5937)を拠点にバス旅行などを実施。
※ひとり親会員随時募集中

スタインウェイを弾こう!

市民会館 ☎ 67-5151
生涯学習課

と き ①7月18日㊗、②8月7日㊗ 午前9時～午後5時
と ころ 市民会館大ホール
対 象 市内在住・在学の中学生以上の方※小学生は保護者同伴
参加費 1,000円(1区分1時間)
申し込み ①7月8日㊗、②7月24日㊗～電話で市民会館へ。
※楽器の持ち込みはできません。



ひとり親家庭の夏休みバス旅行

子育て支援課 ☎ 66-1108

と き 8月21日㊗
午前8時～午後6時
と ころ 南知多花ひろば・日間賀島ランチ
対 象 ひとり親家庭の親とその児童
定 員 80人
参加費 大人3,000円
中学生以下1,000円
申し込み 7月18日㊗～直接または電話で、母子寡婦福祉会しらゆり会館(㊗ ㊗ ㊗ 午前9時～午後1時 ☎ 69-5937)または子育て支援課母子・父子自立支援員へ。

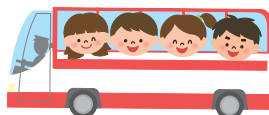

子育てコンシェルジュ出張相談会

子育て支援課 ☎ 66-1107

ID 0139667

子育てに関する悩みや質問などに答えます。

とき・ところ

- 7月4日㊗・21日㊗ 午前10時～11時30分 中央子育て支援センター
- 7月6日㊗ 午前10時30分～11時30分 おおつか児童館
- 7月7日㊗ 午前10時30分～11時30分 にしうら児童館
- 7月8日㊗ 午前10時30分～正午 図書館児童室
- 7月15日㊗ 午前10時30分～11時30分 がまごおり児童館
- 7月30日㊗ 午後2時30分～8時30分 市民会館中会議室

産前産後期間の国民年金保険料が免除されます

保険年金課 ☎ 66-1101

ID 0184392

出産予定月（または出産月）の前月～4カ月間の国民年金保険料が免除されます。

※多胎妊娠の場合は出産予定月（または出産月）の3カ月前～6カ月間免除。

対象 平成31年2月以降に出生した国民年金第1号被保険者の方
届出時期 出産予定日の6カ月前～その他

- ・すでに免除・猶予などが承認されている場合も手続きが必要です。
- ・妊娠85日（4カ月）以上で、死産・流産・早産された方も対象です。
- ・免除された期間は保険料を納付したものととして、老齢基礎年金額に反映されます。

問合せ先 豊橋年金事務所（☎ 0532-33-4111）



井戸を適正に管理しましょう

環境清掃課 ☎ 57-4100

家庭用の井戸は浅い地層から水を引いている場合が多く、気づかないうちに井戸水が汚染されていることがあります。飲用には安全な水道水の使用を推奨しています。

井戸水は、使う方が水質管理をしなければなりません。定期的に施設の点検や水質検査を行いましょう。井戸水の検査については、豊川保健所試験検査課（☎ 69-3150）へ。



東三河振興ビジョン2030がスタートしています

企画政策課 ☎ 66-1162

ID 0136023

東三河の市町村や県が連携し、暮らし・経済・環境が調和した持続可能な地域を目指して、2030年度までの重点的な施策の方向性を示すビジョンです。

閲覧場所 東三河県庁ポータルサイト

スポーツ少年団表彰

スポーツ推進課 ☎ 66-1222

スポーツ少年団活動で健全な発展をした少年団、スポーツ少年団の発展に貢献した功労者が表彰されました。（敬称略）

スポーツ少年団指導功労者

鈴木弘美（蒲郡バレーボール）

優秀スポーツ少年団

蒲郡西サッカースポーツ少年団

蒲郡東サッカースポーツ少年団

体育功労者・優秀選手表彰

スポーツ推進課 ☎ 66-1222

令和3年度に活躍した優秀選手10人と体育功労者4人が表彰されました。（敬称略）

●地区のスポーツ振興に功労のあった方

蒲郡市スポーツ推進委員 倉橋君子

●競技団体役員として、スポーツの普及、発展に寄与した方

陸上競技協会 村本悦子

バレーボール協会 榎尾英広

ソフトボール協会 高橋章

●各種大会で優秀な成績を収めた方

陸上競技

野村慈音、榊原聡真

中小体連

大竹心、福光凌大、黒柳優太、浅田帆乃香、廣中姫渚、鈴木琴音、渡辺さら、鈴木かほり

国保税の納税通知書を発送します

保険年金課 ☎ 66-1172

納税義務者 世帯主

※世帯主が国民健康保険に加入していなくても、世帯内に国民健康保険の被保険者がいるときは、世帯主宛てに納税通知書を送付します。

納付方法

・普通徴収（口座振替・納付書払い）7月～令和5年3月の毎月（全9期）

・特別徴収（年金からの支払い）4・6・8・10・12・2月（全6期）

※国民健康保険税納税通知書を7月15日迄に発送します。

年税額

所得・均等・平等割額を合計したものが年税額です。年度途中で加入・喪失された方は、加入月数に応じた月割りで課税します。 ※5・6月に国民健康保険を喪失した場合でも加入月数分が課税されます。

保険税の一部改正

課税限度額を引き上げました。

区分	医療分	後期高齢者支援分	介護分
課税限度額 (前年度額)	65万円 (63万円)	20万円 (19万円)	17万円

ゴミ減量 4コマまんが

その83

一文字の勘違い

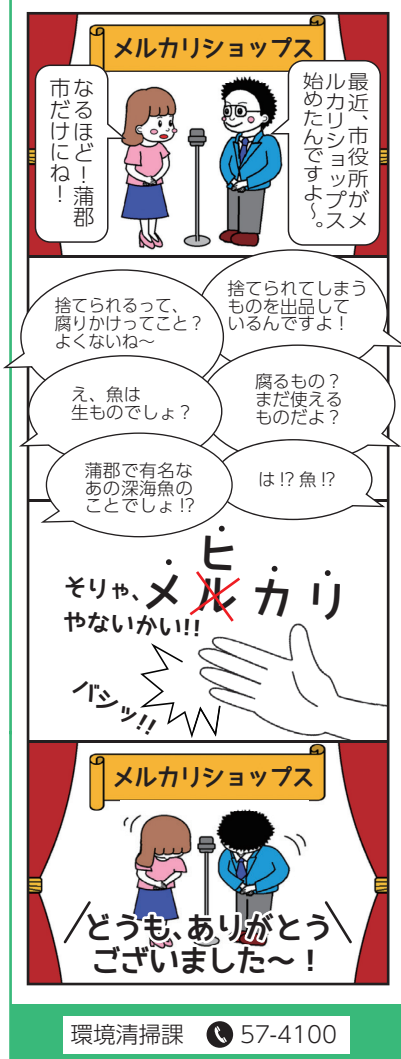

メルカリショップス 出品中です

環境清掃課 ☎ 57-4100

クリーンセンターに持ち込まれた粗大ごみの中からまだ使えるものを、メルカリショップスに出品しています。収益は環境美化活動に使われます。

出品の可否について確認することがあります。リユース促進にご協力ください。

漫才に挑戦した隣の4コマまんがも見てね♪



メルカリエコボックスのモニターを募集します

サーキュラーシティ推進室 ☎ 66-1226

捨てるにはもったいない不要品を一時的に保管する段ボール製のエコボックスを無償配布します。保管したものを家族や友人に譲ったり、フリーマーケットに出すなど、リユースに取り組みませんか。※事後アンケートにご協力ください。使用後の返却は不要です。
配布場所 サークュラーシティ推進室箱のサイズ 高さ29cm・幅40cm・奥行29cm



生活困窮者向け 生理用品無償配布

福祉課 ☎ 66-1104

☎ 0246097

福祉課、子育て支援課、勤労福祉会館で生理用品を無償配布しています。

※無くなり次第終了

限度額適用認定証・標準負担額減額認定証の更新・申請

保険年金課 後期 ☎ 66-1102

国保 ☎ 66-1103

●限度額適用認定証

医療機関窓口で提示することで1カ月に支払う窓口負担金額が自己負担限度額までとなります。

●標準負担額減額認定証

入院時の食事が減額されます。

1食あたりの入院時の食事代

○市県民税非課税世帯

・90日までの入院 210円

・90日を超える入院（申請月から過去12カ月間の入院日数）

160円

※所得が一定基準に満たない世帯の方で70歳以上の方は申請により入院日数に関わりなく自己負担額は100円。

各認定証の有効期限

7月31日回

●後期高齢者医療制度加入の方

現在認定証をお持ちで引き続き同じ認定証が該当する方には、7月下旬に発送します。新たに認定証が必要な方は、申請をしてください。

対象 市県民税非課税世帯の方または現役並み所得のある方（課税所得690万円以上の方の世帯を除く）

手続きに必要なもの 身分証明書（写真付き1点またはその他2点）、マイナンバーの分かるもの、保険証

●国民健康保険加入の方

認定証は申請により交付されます。8月以降も認定証が必要な方は、7月以降に更新手続きをしてください。新たに必要の方は申請をしてください。

※国保税に滞納があると交付できない場合があります。70歳以上で、現役並み所得世帯（3割負担のうち課税所得690万円以上）である方、市県民税非課税世帯でない方は高齢受給者証が限度額適用認定証の代わりとなります。

手続きに必要なもの 身分証明書（写真付き1点またはその他2点）、世帯主および本人のマイナンバーの分かるもの、認定証（更新の方）

軽自動車税(種別割)の納税証明書を郵送しました

税務課 ☎ 66-1115

軽自動車税(種別割)の口座振替、クレジット納付を利用した方に、納税証明書を郵送しました。

この証明書は、三輪・四輪の軽自動車や二輪の小型自動車の車検の際に必要です。紛失しないように車検と一緒に保管するなどしてください。

まだ納付していない方は、早めに納付してください。



文化協会表彰

生涯学習課 文化協会 ☎ 68-5509

文化協会総会が開かれ、次の方々が表彰されました。(敬称略)



功労賞〈茶道〉
鈴木 博翠



功労賞〈短歌〉
吉見 稔子



功労賞〈皐月盆栽〉
安部 正和



功労賞〈皐月盆栽〉
上林 俱文



功労賞〈謡曲〉
近藤 精一



功労賞〈謡曲〉
杉浦 弘保



功労賞〈絵画〉
服部 正昭

ソフィア看護専門学校 オープンキャンパス

看護専門学校 ☎ 67-9103

ID 5000461

将来看護師を目指す方、お気軽にご参加ください。

と き 7月30日 田

①午前9時15分～11時30分

②午後1時15分～3時30分

と ころ ソフィア看護専門学校

内 容 学校・入学試験の説明、校内見学、看護技術体験、個別相談など

対 象 入学を希望する高校生以上の方

定 員 各42人

申し込み 7月26日 〆までに電話、ファクス、メールで氏名・高校名(社会人は「既卒」)・電話番号・メールアドレス・午前午後希望をソフィア看護専門学校(FAX67-8090 ☒ kango@city.gamagori.lg.jp)へ。



後期高齢者医療被保険者証を更新します

今年度は保険証を2回簡易書留で送付します。医療機関などを受診するときは、必ず有効期間内の保険証を提示してください。

1回目: 7月14日 発送開始

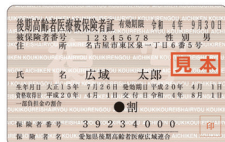

有効期限

8月1日～9月30日

2回目: 9月中旬 発送予定



有効期限

10月1日～令和5年7月31日

10月1日～

一定以上の所得のある方は、窓口負担が
1割から2割になります

負担割合は、9月中旬に届く保険証で確認してください。

対 象 現在の窓口負担が1割で、課税所得28万円以上かつ年金収入とその他の所得の合計が200万円以上の方など

問合先

あいち後期高齢者医療コールセンター ☎ 0570-011-558

期 間 7月11日 田～12月28日 〆 ※田 〆も開設

ID 0262907 保険年金課 ☎ 66-1102

不法投棄をなくそう

環境清掃課 ☎ 57-4100

ID 0123687

山中への大規模な不法投棄など、悪質な事例が増えています。安易にごみを捨てる行為は、5年以下の懲役、1,000万円以下の罰金が課される犯罪です。

市では、パトロール、看板・監視カメラの設置などを行っています。

不法投棄現場を発見したときは、車のナンバーなどを控え、警察または環境清掃課に連絡してください。

また、地主の方も、防護柵を設置するなど、適正管理・自己防衛をお願いします。



どう違うの？

幼稚園

保育園

認定こども園

子育て支援課 ☎ 66-1107

問合せ先 幼稚園に関すること…各幼稚園
 保育園に関すること…子育て支援課
 認定こども園に関すること…各認定こども園



	幼稚園(私立2園)	保育園(公立15園、私立1園)	認定こども園(私立2園)
入園対象	満3歳～	0歳～	0歳～(木船幼稚園は2歳児～)
教育・保育時間	1日おおむね6時間 保育時間終了後は預かり保育を、夏休み期間中は夏期保育・夏期預かり保育を実施	認定区分により保育時間が異なる 短時間認定 午前8時30分～午後4時30分 標準時間認定 午前7時30分～午後6時30分 ※必要に応じて延長保育が可能	1日おおむね6時間 ※必要に応じて延長保育(預り保育)が可能
入園条件	入園に必要な年齢を満たしていること	保護者が働いているなど、保育を必要とする状況にあること	幼保連携型、幼稚園型などタイプにより条件が異なる

私立幼稚園 各幼稚園の詳しい内容については各幼稚園ホームページまたは直接お問い合わせください。

園名	所在地	連絡先	入園説明会 ★見学会
蒲郡あけぼの幼稚園	鹿島町エボシ形 13-1	☎ 66-1511	9月6日(日) 午前10時～正午 ★随時開催(要予約)
蒲郡あさひこ幼稚園	三谷町塚前 60-1	☎ 66-5300	9月10日(日) 午後2時～ ★ホームページ参照

幼稚園型認定こども園

園名	所在地	連絡先	入園説明会 ★見学会
木船幼稚園	蒲郡町荒子 81-17	☎ 69-4418	9月8日(日) 午前10時15分～ ★随時開催(要予約)

※発売日程などは変更になる場合があります。

1	2	3	4	5	6	7	8	9	10	11	12	13	14	15	16	17	18	19	20	21	22	23	24	25	26	27	28	29	30	31
金	土	日	月	火	水	木	金	土	日	月	火	水	木	金	土	日	月	火	水	木	金	土	日	月	火	水	木	金	土	日
本場									スポーツ報知杯争奪 第14回 ビクトリーカップ							蒲郡巧者集結! 名古屋グランパス30周年記念カップ						蒲郡場外 発売のみ		サッポロビール杯争奪 蒲郡サマーナイト特別						
徳山	唐津	三國	津	津	津	津	津	津	津	津	津	津	津	津	津	津	津	津	津	津	津	津	津	津	津	津	津	津	津	津
モーター	モーター	モーター	モーター	モーター	モーター	モーター	モーター	モーター	モーター	モーター	モーター	モーター	モーター	モーター	モーター	モーター	モーター	モーター	モーター	モーター	モーター	モーター	モーター	モーター	モーター	モーター	モーター	モーター	モーター	モーター
全日本	全日本	全日本	全日本	全日本	全日本	全日本	全日本	全日本	全日本	全日本	全日本	全日本	全日本	全日本	全日本	全日本	全日本	全日本	全日本	全日本	全日本	全日本	全日本	全日本	全日本	全日本	全日本	全日本	全日本	全日本
若松	大村	若松	大村	若松	大村	若松	大村	若松	大村	若松	大村	若松	大村	若松	大村	若松	大村	若松	大村	若松	大村	若松	大村	若松	大村	若松	大村	若松	大村	若松
住之江	住之江	住之江	住之江	住之江	住之江	住之江	住之江	住之江	住之江	住之江	住之江	住之江	住之江	住之江	住之江	住之江	住之江	住之江	住之江	住之江	住之江	住之江	住之江	住之江	住之江	住之江	住之江	住之江	住之江	住之江

介護予防教室

寿楽荘 ☎ /FAX59-7411
長寿課

とき・内容

①楽しく学ぶ！認知症予防講座

7月29日 午後1時30分～2時30分

②脳を刺激しよう

7月8日 ほとのかスタネット教室
8月12日 スポーツ吹き矢
9月9日 トーンチャイム教室
午後1時30分～3時

③体を動かそう

第1・3回 午後1時30分～3時

④音楽体操

第4回 午後1時30分～3時

ところ 寿楽荘

対象 市内在住の60歳以上の方
定員 ①②20人 ③④25人(定員を超えた場合は抽選)

参加費 無料

申し込み 各開催日の1週間前までに電話またはファクスで、住所・氏名・年齢・電話番号を寿楽荘へ。



国民健康保険高齢受給者証を更新します

保険年金課 ☎ 66-1103

8月1日～使用する高齢受給者証を7月末までに送付します。

8月以降に医療機関などを受診するときは、新しい高齢受給者証を提示してください。

※有効期限の切れた高齢受給者証は保険年金課へ返却または、裁断処分してください。

聴覚障がい者災害時支援バンダナを配布しています

福祉課 ☎ 66-1106

聴覚障がい者災害時支援バンダナは、見た目では分からない「耳が聞こえない方」を識別し「手話などで支援できる方」を見分けられます。

対象 身体障害者手帳(聴覚障害者2～4級)の方、手話や筆談で支援ができる方

申し込み 身体障害者手帳を持って、直接福祉課へ。(代理可)



認知症サポーター養成講座

長寿課 ☎ 66-1105

認知症について理解し、見守り支援しましょう。

とき・内容

認知症サポーター養成講座

9月17日 午後1時30分～3時

声掛け訓練

10月15日 午後1時30分～4時

ところ 北部公民館

対象 市内在住の方

定員 30人

参加費 無料

申し込み 7月30日までに電話、ファクス、メールで住所・氏名・電話番号をみらいあ地域包括支援センター(☎ 66-0800 FAX66-0808 ☒houkatsu@mirai.or.jp)へ。

国民年金保険料免除・納付猶予制度

保険年金課 ☎ 66-1101

ID 0238946

国民年金保険料が未納の場合、死亡または障がいが残った時に、年金を受け取れないことがあります。納付が難しい方は、申請により免除・猶予される制度をご活用ください。失業や新型コロナウイルス感染症の影響で減収した方の特例などがあります。

対象 国民年金加入中の20～59歳の方で、本人、配偶者、世帯主の所得が一定以下の方(納付猶予申請の対象年齢は50歳未満、所得審査対象は本人・配偶者)

申し込み 郵送で申請書(日本年金機構ホームページにあります)・添付書類を日本年金機構名古屋広域事務センター(〒460-8565)へ。※マイナポータルでスマホから申請できます。

追納制度 免除・猶予期間があると将来受給する年金額が減額されます。過去10年以内であれば保険料(加算金がつく場合あり)を納付して受給額を増やすことができます。

問合先 ねんきん加入者ダイヤル(☎ 0570-003-004)、豊橋年金事務所(☎ 0532-33-4111)

停電情報をアプリで発信しています

危機管理課 ☎ 66-1208

ID 0188369

スマートフォンで停電情報をプッシュ通知で受け取ることができます。停電地域を地図で表示し、復旧情報や発生規模も確認できる無料のアプリです。

問合先 中部電力(☎ 0120-985-232)(月～金午前9時～午後5時)

アプリ 中部電力 停電情報 🔍 検索

あなたの大切なお車を想像よりも高く!

車の高価買取ならガレージヒロハマへ

車の高額買取・新車販売・中古車販売・車の修理・カスタム・車検など
お車のことならなんでもお任せください。

どんな車も
買取します 査定
無料



ガレハマ 蒲郡 検索

営業時間 9:00～20:00 定休日 日曜日

お困りの際はお気軽にお電話ください!

☎ 0120-68-2427

〒443-0045 愛知県蒲郡市旭町3-3(蒲郡駅よりお車で2分)

農業者向け保険に 加入しませんか

農林水産課 ☎ 66-1126

ID 0186451

農業者の経営努力では避けられないリスクによる損失を補填する制度です。

農業経営収入保険

青色申告の方が、農産物の販売収入が減少した際に補償を受けることができます。

園芸施設共済

施設園芸農業者が、自然災害で園芸施設に被害を受けた際に補償を受けることができます。

問合せ先 農業共済組合豊川出張所
(☎ 84-7300) toyokawa@nosai-aichi.or.jp

都市計画マスタープラン説明会

ID 0269383

市の将来の姿やまちづくりの方向性について、説明会を実施します。

とき・ところ

西浦・形原地域	8月6日(日)	①午前10時～	西浦中体育館
		②午後3時～	形原中体育館
塩津地域	8月7日(日)	午前10時～	塩津中体育館
蒲郡・中部地域	8月20日(日)	①午前10時～	蒲郡中体育館
		②午後3時～	中部中体育館
三谷・大塚地域	8月21日(日)	①午前10時～	三谷中体育館
		②午後3時～	大塚中体育館

※①②どちらも内容は同じです。

都市計画課 ☎ 66-1142

名鉄電車
応援企画

電車で行こう



西尾祇園祭



- 町ぞろい・・・本町通りで“祭礼道具”が一同に集まり、祇園祭を盛り上げます。

とき 7月15日(金) 午後6時20分～9時

- 祇園祭・・・江戸時代から受け継がれる祇園祭。大名行列をはじめ、みこしや獅子舞が時代絵巻ながらに市街地を練り歩きます。

とき 7月16日(土) 午後4時～9時

- おどりん西尾!!・・・趣向を凝らした衣装や踊りで西尾祇園祭のフィナーレを飾ります。

とき 7月17日(日) 午後4時～9時

【共通事項】

ところ 西尾市歴史公園ほか市街地一帯

問合せ先 西尾祇園祭協賛会事務局 (西尾市観光文化振興課内) ☎ 0563-65-2169)

この企画は、名鉄西尾蒲郡線利用促進のため、沿線のイベント情報を掲載しています。

相続 遺言 贈与

お気軽にご相談ください
初回のご相談は、無料です。
預貯金・株式・不動産などの資産承継

太田哲也司法書士事務所

愛知県司法書士会所属・愛知県行政書士会所属

出張相談、土日相談も
お受けしています! 要予約

TEL.0533-67-8190

蒲郡市三谷町八舗120 (三谷水産高校から東へ約300m)

ota-samurai.com



夜の動物たちの姿を間近に見ることができます。世界のグルメを集めたキッチンカーエリアも充実！

のんほいパーク・ナイトZOO

と き 7月下旬～9月 午後5時～

ところ・問合先 豊橋総合動植物公園

☎ 0532-41-2185

縁日参りプロジェクト ~YORU MO-DE~

と き 7月22日(金)～8月6日(土)、
8月22日(月)、9月22日(日)

ところ 豊川稲荷・周辺商店街

問合先 縁日参りプロジェクト実行委員会

☎ 050-3623-4146

東三河を代表するインスタ映えイベント！周辺商店街では宵を活かした演出や夜市も催されます。



徳川家康ゆかりの地である奥三河の鳳来寺を舞台に1425段の階段を駆け上がります。

最速参拝競争in鳳来寺

と き 7月2日(日)

ところ 鳳来寺山表参道

問合先 最速参拝競争IN鳳来寺実行委員会

☎ 090-3152-0389

最先端植物工場マネージャー育成プログラム・IT食農先導士養成プログラム

農林水産課 ☎ 66-1126

植物工場・土地利用型農業技術にITを導入するための講義・実習です。

研修期間 12月～令和6年3月

ところ 豊橋技術科学大学ほか

定員 植物工場マネージャー10人
土地利用型5人

受講料 15万円(農業者8万円)

申し込み・問合先 8月19日(金)まで

直接または郵送で、申込書を豊橋技術科学大学(〒441-8580 豊橋市天伯町雲雀ヶ丘1-1) ☎ 0532-44-6655)へ。

赤十字幼児安全法支援員養成講習

危機管理課 ☎ 66-1208

乳幼児期に注意したい事故・病気に対する対処法などを学びます。

と き 8月20日(日)・21日(月)

午前9時～午後5時

ところ 市役所北棟集会室

対象 両日参加できる15歳以上の方

定員 30人

受講料 1,900円

申し込み 8月5日(金)までに電話、ファクス、メールで、住所・氏名・年齢・電話番号を危機管理課(FAX66-1190 ☒ kikikanri@city.gamagori.lg.jp)へ。

家屋・土地の調査にご協力を

税務課 ☎ 66-1114

次の場合は税務課までお知らせください。

家屋係 ☎ 66-1114

●家屋を新築(引越し前も可)・増築・取り壊した

●家屋の利用方法を変更した(店舗を居住用建物へ変更、居住用建物の全部または一部を店舗に変更など)

※家屋の利用方法により、土地の税額が変わる場合があります。

土地係 ☎ 66-1113

●土地の利用方法を変更したとき(住宅用地を畑へ変更、畑を駐車場へ変更など)

住まいの音に気配りを

環境清掃課 ☎ 57-4100

ID 0205493

生活に伴い発生する音は、人によって感じ方が大きく異なります。気づかないうちに周囲に迷惑をかけているかもしれません。不快感を与えないために次のことに気を付けましょう。

- 音を出す時間に配慮する
- 音を小さくしたり、外に漏れない工夫をする
- 近所の方とコミュニケーションを図る



まちづくり活動を応援します

協働まちづくり課 ☎ 66-1179

●まちづくり事業助成金（活動ス テップアップ部門）

ID 20201228

地域の公共サービスを豊かに展開するため、持続的なまちづくり活動を応援します。

助成額 10～100万円

締切 7月29日

●まちづくり活動チャレンジ助成金

ID 20221223

15～40歳の若者が主体となってチャレンジするまちづくり活動を応援します。

助成額 上限15万円

締切 12月23日

【共通事項】

その他 がまごおり市民まちづくりセンター（勤労福祉会館2階 ☎ 69-5380）へ予約し、制度・申込の説明を受けてください。

アピタ、クラスポ、ドミーで マイナンバーカード出張申請

市民課 ☎ 66-1109

買い物のついでにマイナンバーカードの申請をしませんか。

とき・ところ

7月 アピタ蒲郡店

8月 クラスポ蒲郡

9月 ドミー三谷店

時間 午前10時～午後6時

持ち物 市から郵送した交付申請書（なくても申請できます）※当日顔写真を撮影します

その他 マイナンバーカードは、公的な本人確認書類として使用できるだけでなく、e-Taxを利用できる、保険証として使える（一部の病院に限り）などの機能があります。

問合先 マイナンバー総合フリーダイヤル ☎ 0120-95-0178



交通安全だより



交通防犯課 ☎ 66-1156

7月11日（月）～20日（水）
夏の交通安全市民運動実施！



違反です！自転車の右側通行

左側通行であれば、
路側帯を通行することができます。
もちろん**歩行者が優先**です。

自転車の右側通行は、自動車や他の自転車と正面衝突する可能性がある大変危険な行為です。違反すると、3カ月以下の懲役または5万円以下の罰金が科せられます。

相続・贈与

争族にならないための
生前対策にも応じます

初回相談無料

加藤智税理士事務所

お気軽にご相談下さい TEL.0533-68-7160

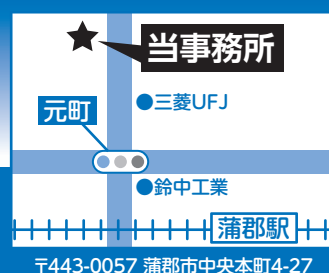

加藤智税理士 検索

防災一直線!

要チェック! ハザードマップ!

津波が来た! そんな時、あなたの家は大丈夫でしょうか? 海からの距離や高さを調べるよりも簡単に確認できるのがハザードマップです。どこでどの程度の被害が想定されているのかを見ることができます。

市では、南海トラフ地震、津波、高潮、洪水・土砂災害と災害ごとにハザードマップを作りました。住んでいる地域や職場をハザードマップで確認し、災害時には早めの避難を心がけましょう。

危機管理課 ☎ 66-1208

うわっ!
ここまで波が来るの!?



がまけいちゃんねる24

山岳遭難は準備で防げます!

愛知県には標高の高い山が少ないため、他県で登山をする方が多いのですが、楽しい登山も遭難してしまえば意味がありません。県民の山岳遭難の約7割は他県での遭難です! 登山前の万全な準備で遭難のリスクは減らせます。

- ▲ 単独登山はできるだけ避けパーティを作る。
- ▲ 経験の豊富な人をリーダーに選ぶ。
- ▲ 技術・体力・経験などからメンバーの実力を考慮し登山ルートや季節を決める。

他にも、装備品の準備や登山計画と登山届の提出など、準備を怠らず登山に臨みましょう。

蒲郡警察署 ☎ 68-0110

7月の休館日					児童館 祝日開館
図書館	博物館	生命の海科学館	市民会館	竹島水族館	
4 日月	4 日月	5 日 凶	5 日 凶	5 日 凶	18 日 祝 がまごおり児童館
11 日月	11 日月	12 日 凶	12 日 凶	12 日 凶	
25 日月	19 日 凶	19 日 凶	19 日 凶	19 日 凶	
29 日 金	25 日月	19 日 凶	26 日 凶		

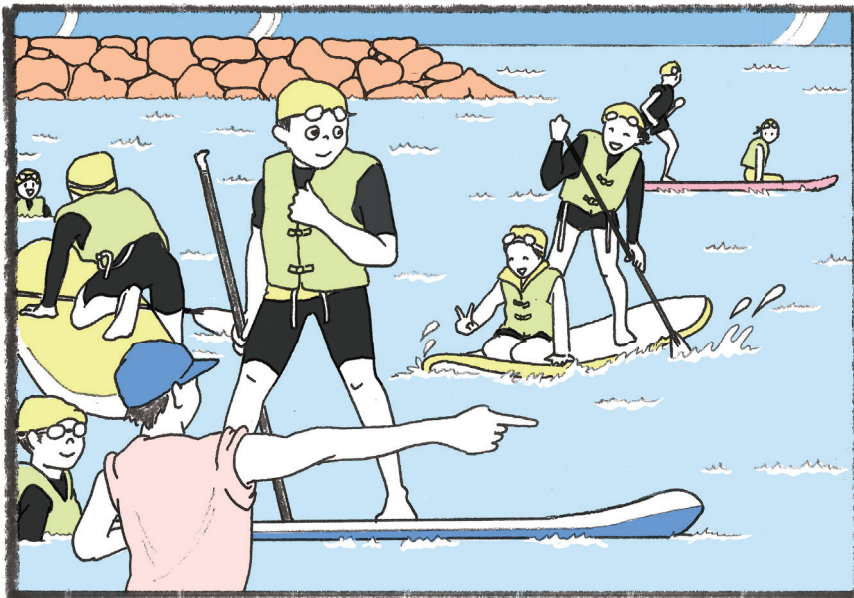

絵を見て、まちがいを10カ所見つけてね。
正解者のうち、抽選で5人に図書カードをプレゼントします。



応募方法

はがきまたはファクスに①答え(どちらかの絵に○をつける)②住所③氏名(ふりがな)④年齢⑤電話番号⑥広報紙の感想、意見などを書いて秘書広報課(〒443-8601 FAX 66-1192)へ。当選者と答えは、広報がまごおり9月号に掲載します。

締切 7月15日

5月号当選者

- 市川 未来(形原町)
- 小林 美雪(大塚町)
- 澤田 佳世(水竹町)
- 永田有紀奈(豊岡町)



宮地 宏和(中央本町) 画:とうふねこ座
(50音順・敬称略) 市川雅子

5月号の答え

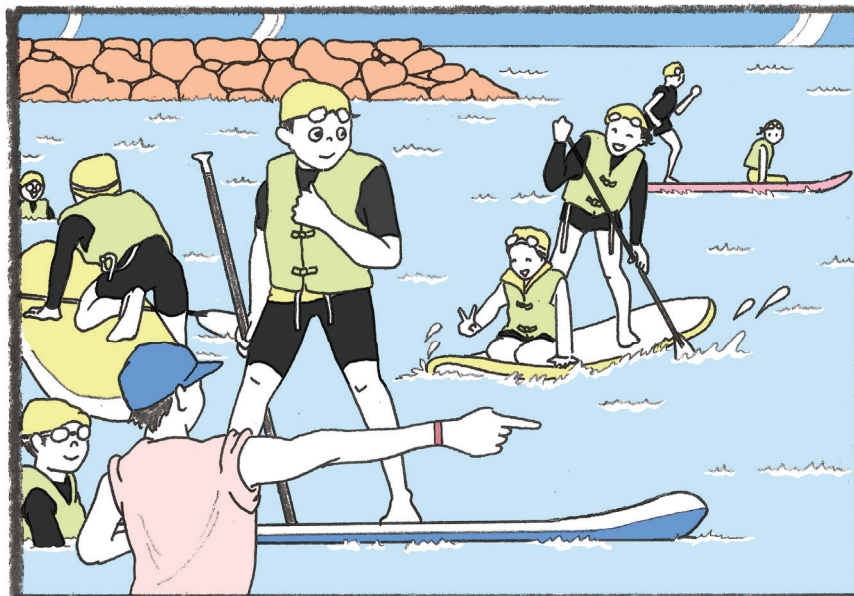
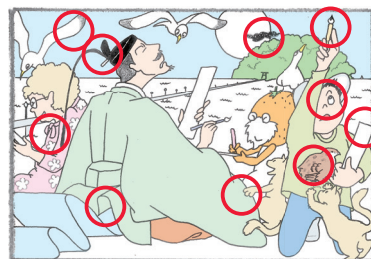

サップで海上散歩

海をのんびり楽しみたいという方、今年の夏は「サップ」をしてみませんか？

サップとは、ボードに乗ってパドルで漕ぎ進む、ハワイ発祥のマリンスポーツです。「運動神経やバランス感覚がないと難しいんですよ。」なんて思うかもしれませんが、そんなことはありません。使用するボードは浮力があってバランスが取りやすいので、子どもから大人まで気軽に楽しめます。それに、自信のない人は座って漕いでも大丈夫。自分のスタイルで楽しむことができます。

まるで水の上を優雅に歩いているような気分を味わうことができますよ。だんだん興味が湧いてきたでしょう？

さあ、海では子供たちが体験学習の一環でサップ体験中！最初はバランスを崩してつるつと海に落ちてしまう子ども、少し練習すればすぐできるようになります。慣れてきたらみんなで海上散歩しよう！

あじさい祭り



6月7日

形原温泉あじさいの里で、あじさい祭りが開催されました。5万株のあじさいが咲き誇る姿は圧巻です。中にはこんな変わったあじさいも。

ふれあい
宅配便 贈



街の話題や出来事を写真で紹介します

エリカカップ



5月22日

絶好のヨット日和の中、三河湾を舞台に白熱したヨットレースが繰り広げられました。50艇ものヨットが帆を広げて海を進む様子は、迫力満点でした。

千賀投手が子どもたちをバンテリンドームへ無料招待！



6月3日

千賀投手がバンテリンドームでの対中日戦に、スポーツ少年団の101人を無料招待しました。子供たちは、キラキラした瞳で一瞬懸命応援していました。

市長表彰：水藤優杏さん



6月6日

チアダンスチーム「レクラ」に所属する南部小6年生の水藤優杏さんが「全国選手権大会」で優勝しました。「1年の締めくくりとなる今大会で優勝という成績を残すことができ、とても嬉しかったです。」と語ってくれました。

e.jan_gamagori

蒲郡公式アカウント
いいじゃんがまごおり

いいね! 543人

▶ e.jan_gamagori

千賀選手から寄贈されたバットが少年野球チームに渡されました👏
**
#背番号 にちんで"41"本のバット👏
#バットを持ってうれしそうなお子たち👏
最近#暑くなってきたから
#熱中症には気をつけて#練習 がんばってね👏
**
#いいじゃんがまごおり #いいじゃん #蒲郡 #愛知
#oamaaori #aichi #instaoram #instaaramiapan

#いいじゃんがまごおりのハッシュタグをつけて投稿しよう!

子育て世帯生活支援特別給付金

ID 0269137 子育て支援課 ☎ 66-1108

申請不要の方には、案内を送付します。

新型コロナウイルス感染症による影響が長期化する中で、食費などの物価高騰に直面する低所得の子育て世帯を支援します。

申請不要

- ひとり親世帯など、令和4年4月分の児童扶養手当を受給している
- 令和4年度分の住民税均等割が非課税の子育て世帯のうち、令和4年4月分の児童手当または特別児童扶養手当の支給を受けている※

申請必要

- 令和4年度分の住民税均等割が非課税の子育て世帯のうち、
 - ・4月1日～令和5年2月28日に子が生まれた
 - ・高校生世代の子を養育している（※に該当する兄弟姉妹がいる場合は不要）
- 高校生世代までの子（20歳未満の障がい児）を養育していて、住民税均等割非課税世帯と同程度まで家計が急変した

給付額 児童1人につき5万円
申請 7月1日迄～直接子育て支援課へ。

子どもの給食費 3カ月分無償化

ID 0266318 (保育園)
ID 0268580 (学校)

子育て支援課 ☎ 66-1107
学校給食課 ☎ 66-1800

保育園・幼稚園・小中学校などの給食費をおかずも含めて3カ月間無償化します。
※市外に通園・通学の場合は要申請。

- 保育園・幼稚園など** 7～9月徴収分
※徴収月が異なる施設もあります。
- 小中学校** 8～11月徴収分



ハッピーキッズ・フォトスタジオ HAPPY KIDS PHOTO STUDIO



令和2年4月生まれ
水竹町
増澤 わか 和果ちゃん
三輪車が大好きな和果！今日もいっぱい探検するぞ！



令和2年4月生まれ
旭町
平野 はると 暖人くん
食いしん坊のはるちゃん！！これからの成長も楽しみです！



令和元年11月生まれ
三谷北通
酒井 さくら 咲来ちゃん
さくらのおかげで毎日楽しいよ☆これからもすくすく元気に育ってね！



写真大募集!! このコーナーに登場するお子さん(対象:おむね2歳児以下)を募集します。

掲載を希望する方は、秘書広報課 ☎66-1145)または市ホームページ「広報がまごおり」からお申し込みください。