

No.1246

2

2023.Feb.

広報 がまごおり

Gamagori public relations magazine



DATA 統計

| 人口と世帯／1月1日現在 | | | |
|--------------|---------------|----|------|
| 人口 | 78,666人 (-54) | 出生 | 35人 |
| 男 | 38,797人 (-27) | 死亡 | 107人 |
| 女 | 39,869人 (-27) | 転入 | 186人 |
| 世帯 | 33,333 (-11) | 転出 | 161人 |

()内は前月比

| 火災と救急 | | | |
|-------|-------|--------------|--|
| | 12月件数 | 累計(1~12月) | |
| 火災 | 2件 | 17件 (+3) | |
| 救急 | 425件 | 4092件 (+575) | |

()内は前年比

| 犯罪発生状況／1~11月 | |
|--------------|------------|
| 総数 | 305件 (+17) |
| 侵入盗 | 31件 (+18) |
| 自動車盗 | 2件 (+1) |
| 特殊詐欺 | 6件 (±0) |
| 自転車盗 | 39件 (+11) |

()内は前年比

| 交通事故発生状況／1~11月 | |
|----------------|------------|
| 死亡事故 | 3件 (+1) |
| 人身事故 | 273件 (+35) |

()内は前年比

今月の納税

- 介護保険料 ————— 6期分
 - 固定資産税・都市計画税 ————— 4期分
 - 国民健康保険税 ————— 8期分
 - 後期高齢者医療保険料 ————— 8期分
- 〈納期限〉2月28日迄

※口座振替の方は、預金残高の確認をお願いします。

今月の手当

- 特別障害者手当・障害児福祉手当・経過福祉手当 — 11~1月分
 - 児童手当 ————— 10~1月分
- 〈振込日〉2月10日迄

※受給者指定の金融機関に振り込みます。確認してお受け取りください。



広報がまごおりをスマートフォンへ配信しています。



No.1246

2

2023.Feb.

広報 がまごおり

Gamagori public relations magazine

CONTENTS 目次

| | |
|---------------|---------|
| 表紙解説・統計 | 2 |
| 特集 | |
| ガマロケ映画祭 | 3 |
| ウツボラ特別試写会 | 4 |
| 突撃！隣のUFO全国公開 | 5 |
| 「お互いさま」のまちづくり | 6 - 7 |
| 健康情報 | 8 - 9 |
| 子育て情報 | 10 |
| 市民相談 | 11 |
| 公共施設案内 | 12 - 14 |
| お知らせ | 15 - 23 |
| クイズまちがいさがし | 24 |
| ふれあい宅配便 | 25 |

各種義援金について

市役所玄関案内で受け付けています。



新型コロナウイルス感染症拡大防止のため、掲載した催しなどは中止になることがあります。詳しくは各問合先にご確認ください。

Cover Photo 今月の表紙

バレンタインデー

バレンタインをイメージした、鮮やかな赤色のカップケーキの撮影で、カフェ「デリス・ガロア」に伺いました。バレンタインに向けて、チョコレートを湯せんしたり、固めたりした人も多はず。大事な人に思いが届くように何かを作り上げるって素敵ですね。(ひ)

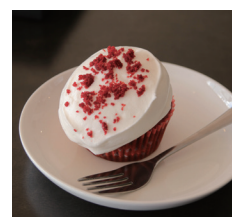

がまごおりじなる
KITCHEN
SASAYA

お弁当のご注文はこちらからどうぞ

TEL.070-1710-3183

OPEN



ささ屋の 「深海味ラーメン」発売！

蒲郡の美味しさを詰め込んだ一杯。蒲郡で水揚げされたメヒカリで作った魚醤「深輝」を使用し、味わい深く仕上げたみそ魚醤スープのラーメンです。



株式会社 笹や Group

ボートレース蒲郡のお客様に限らず、どなたでもご利用いただけます



がまごおい観光交流フェア & ガマロケ映画祭

参加費
無料

※要事前申込

3月11日 日

午前10時～午後6時30分 (開場: 午前9時30分)
市民会館 大ホール

蒲郡が舞台となった映像作品を一挙に上映します！

「ムゲン ∞ゾッキ」&観光交流フェア

午前10時～午後0時40分

- ドラマ上映
- 原作者・大橋裕之舞台挨拶
- 裏ゾッキレポーター・松井玲奈特別メッセージ
- 観光交流おもてなしコンシェルジュ認定式 ほか

ゾッキが蒲郡に帰ってきた！今回はドラマ、ドキュメンタリー、旅番組が融合。



「ネバー・ギブアップ ～竹島水族館ものがたり～」

午後3時～4時40分

- ドラマ上映
- 竹島水族館館長舞台挨拶

どんなときも夢をあきらめない。かつてボロボロでガラガラだった竹島水族館を行列ができるまでにV字回復させた若者たちの姿をドラマ & ドキュメンタリーで描きます！



「ウツボラ」第1話&シティセールスシンポジウム 午後5時15分～6時30分

- ドラマ上映
- シティセールス推進協議会活動紹介
- プロデューサーによる撮影秘話、市長とのパネルディスカッション

3月24日～WOWOWで放送の第1話を一足先に公開！美しくもスキャンダラスで官能的な心理サスペンスを蒲郡の風景が彩ります。シンポジウム参加者にはガマロケ映画祭限定グッズをプレゼント！



and more...

申込開始 2月11日(金)午前9時

その他

- ・申し込みは1人4枚まで
- ・自由席

- 申込先
- ①ホームページの申込フォーム
 - ②ナビテラス窓口

観光まちづくり課 ☎ 66-1120 シティセールス推進室 ☎ 66-1225





主演 前田敦子、北村有起哉が登壇 & 先行上映 舞台挨拶付き特別試写会

原作は、マンガ家・中村明日美子によるサイコサスペンス。完結後も読者によって考察が繰り広げられるなど熱狂的なファンの多い作品です。その「ウツボラ」がWOWOWで連続ドラマに。3月24日からの放送に先駆けて、ロケが行われた本市だけの特別な試写会が開催されます。



蒲郡の風景がドラマのミステリアスな美しさを引き立てます。

- と き** 2月27日(日)
- と ころ** 市民会館中ホール
- 内 容**
 - ・第1話の上映
 - ・舞台挨拶
 - ・フォトセッション
- 定 員** 350人(定員を超えた場合は抽選)
- 申し込み** 2月17日(金)までにQRコードから申込フォームへ。
- その他**
 - ・申し込みは1人2枚まで
 - ・指定席

詳細はこちら ▶



2月3日金～

全国公開！

イオンシネマ岡崎 ほか

蒲郡＆幸田
ロケ！

みんな
見に来てね

突撃！隣の UFO

A UFO intruder

カニ星人

(蒲郡特産のタカアシガニがモチーフ)

筆柿星人

(幸田特産の筆柿がモチーフ)

グレイ

(一般的な宇宙人)

ロケ地

SHARES

ラグーナ蒲郡

料理うえむら

「突撃！隣の晩ごはん」で有名な落語家
ヨネスケと UFO が奇跡の融合！
一見ギャグでありながら、実際に話題になっている
UFO 事件の謎に鋭く切り込む、前代未聞の
ドキュメント・エンターテインメントです。

【あらすじ】

UFO 事件を調査する「URL」の岡本（濱田龍臣）は、不時着した UFO の捜査に向かう。岡本が恐怖で尻込みする一方で、同行した先輩の滝（ヨネスケ）は金の巨大しゃもじを持ち、ずんずん UFO に不法侵入していく。滝はかつて UFO に妻子をさらわれ、行方を追っているのがあった。

そんな中、巨大 UFO が出現する。
宇宙人の目的は!? 人類の運命は!?

日本バカ映画の
巨匠

監督：河崎実

キャスト：ヨネスケ、濱田龍臣、服部有菜（AKB48）、
ハリウッドザコシショウほか



竹島ファンタジー館



蒲郡市シティセールス推進協議会
ガマゴリラ

ガマロケ！はロケを通じて、蒲郡の魅力を全国にPRする
ロケ地やエキストラを募集しています。

「お互いさま」のまちづくり



独り暮らしや高齢者のみの世帯が増え、ごみ出しや電球の交換など日常生活でのちょっとした困りごとを抱える人が増えています。本格的な高齢化社会を迎えるこの先、介護の専門職や行政だけですべてに対応することは困難です。そこで重要になってくるのが“地域での支え合い”です。今号では、本市における取り組みを紹介します。

生活支援コーディネーター

高齢者の生活を支援する体制づくりや社会参加の支援を行います。地域の福祉活動に詳しい、社会福祉協議会の社会福祉士や保健師などが活躍しています。



『 できることから始めよう 』

生活支援コーディネーター 杉田 昌久

地域での支え合いと言うと大変なことと思われがちですが、隣に住む高齢者のごみをごみステーションまで一緒に運んであげたり、声かけやあいさつをして見守ったり、ちょっとしたことの積み重ねが地域での支え合いにつながります。また、誰かのために行動することで、自分自身もやりがいを感じることができます。

一人ひとりが、できることを、できる時に、できる範囲で始めることが、大きな地域の力になるのではないのでしょうか。

地域支え合い座談会

地域の困りごとなどを話し合う座談会です。月に1回、社会福祉協議会が中心となり、地域の方と一緒に各公民館で開催しています。どなたでも参加できます。

くるりんバスの
停留所にベンチ
が欲しい

高齢者が集える
場所が欲しい



地域の子どもたち
と交流する機会が
欲しい

こんなときは
座談会に
参加してみよう！

『自分は何ができるかな』

座談会（形原地区）参加者 大竹 幾代



座談会が始まった時に声をかけてもらい、参加するようになりました。地域の方と地域の困りごとや活動のことを話し合う機会はなかったので、最初は話を聞くばかりで、正直、どうしたらいいかわかりませんでした。しかし、次第に「自分は何ができるかな」と思うようになり、ついに昨年仲間と高齢者サロンを始めました。

座談会は、地域の方との話し合いから刺激を受けられると同時に、「自分にできること」を見つけれられる場所でもあります。地域のための活動に関心のある方はぜひ参加してみてください。

生活支援ガイド 掲載店舗を募集しています

高齢者へ宅配サービスなどを提供する店舗の情報を生活支援ガイドに掲載します。

対象 以下のいずれかのサービスを実施している市内店舗
・弁当や日常生活品（米、灯油）の宅配
・介護タクシー

掲載料 無料

発行時期 3月下旬

申し込み 2月24日（金）までに直接または電話で社会福祉協議会へ。

活動報告会があります

地域支え合い座談会報告会

それぞれの地域でどんな取り組みが行われているかを知ることができます。

とき 3月5日（日） 午後1時30分～3時
ところ 市民会館中ホール
参加費 無料 ※申し込み不要
問合先 社会福祉協議会



社会福祉協議会 ☎ 69-3911

受付時間 月～金 午前8時30分～午後5時 **ところ** 勤労福祉会館内

体重・体温測定100日チャレンジ ゴールイベント

ID 0189485

と き 2月23日(祝)
午後1時30分～3時30分(開場：午後0時30分)

と ころ 市民会館中ホール

内 容 ・講演会「タニタ発！健康法と体重管理と健康づくりについて」
講師：株式会社タニタヘルスリンク 代表取締役社長 土志田 敬祐
・シンポジウム「健康づくりについて一緒に考えよう！」

対 象 どなたでも

★100日チャレンジ参加者に賞品交換・抽選会あり



大人が上手に寝付くコツ

皆さんは、朝すっきり起きられていますか。質のよい睡眠は、体の健康だけでなく、心の健康を保つためにも大切です。

体の内部の体温を深部体温と言います。深部体温は、眠りのリズムに大きく関わっており、高低差が大きいほど、深い眠りを得られると言われています。深部体温の変化を利用して深い眠りにつきましょう。

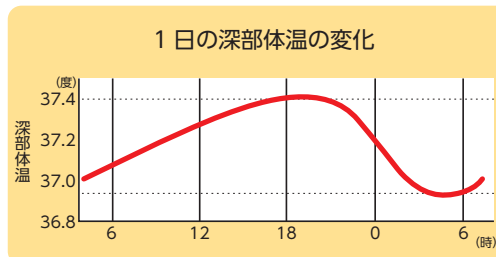

ポイント

入浴で深部体温を上げ、下がるタイミングで寝ましょう。
寝たい時間の90分前に40度以下のお風呂に15分ほど入るのがおすすめです。



ノルディックウォーキング体験会

と き 3月1日(日) 午後1時30分～3時

と ころ 竹島ボードウォーク(集合：市民会館東ホール)

対 象 どなたでも **定 員** 30人

持ち物 動きやすい服装、ポール(貸し出し可)

申し込み 2月20日(木)までに電話、ファクス、QRコードで氏名・生年月日
・電話番号を健康推進課(FAX67-9101)へ。

その他 両手が空くようにリュックやウエストポーチで参加ください。

ノルディックウォーキングは、ポールを使ったウォーキングです。普通のウォーキングに比べて、腰・膝の負担が軽減され、消費カロリーは20%も増加します。



健康カレンダー



| 名 称 | と き | 対 象 | と ころ |
|-----------------------|------------------|----------------------------|----------|
| 血糖コントロール塾7.0会 | 21日 月 午後1時30分～3時 | HbA1c7%前後の方 | 保健医療センター |
| 健康・栄養・歯科相談 予約制 | 24日 金 午前9時～正午 | 保健師・管理栄養士・歯科衛生士による相談を希望する方 | |

| 名 称 | と き | 集合場所 | 内 容 |
|------------------------|-------------------------------------|----------|------------|
| 蒲南コースを歩こう会 | 6日 月 午前9時30分 (雨天時は生きがいセンターで室内体操) | 本町公園 | 蒲南コース |
| みんなで楽しく 無理なく三谷歩こう会 | 13日 月 午前9時 (雨天中止) | 若宮公園時計塔前 | 梅園コース |
| 形原西浦の名所をめぐる ウォーキング会 | 25日 土 午前9時30分 (雨天中止) | 形原公民館 | 鞍掛神社・龍田天神社 |

※自宅で検温し、マスク着用でご参加ください

精神科医師によるこころの相談

こころの健康・病気について精神科医師に相談してみませんか。

| | |
|------|---------------------------------------|
| と き | 2月14日 月 午後1時30分～3時30分 |
| と ころ | 豊川保健所蒲郡保健分室 |
| 対 象 | こころの健康に不安のある、精神科や心療内科に通院していない方またはその家族 |
| 定 員 | 3組 参加費 無料 |
| 申し込み | 前日までに、電話で豊川保健所健康支援課（☎ 86-3626）へ。 |



発見

市民病院レポートと

Case.007
リハビリテーション科



市民病院 ☎ 66-2200

ナゾ1

Q どんなことをするの？

体の機能を改善させるため、リハビリテーションを行います。人間の体は1週間ベッドで安静にしていると、10%以上も筋力が落ちてしまいます。なるべく体を動かしてもらえよう患者さんにとってベストな方法を考えます。

ナゾ2

Q どんなリハビリテーションがあるの？

運動やマッサージで運動機能を回復する理学療法、道具を使った作業を通して日常生活の動作を支援する作業療法、話すことや食べることを訓練する言語療法の3つがあります。

作業療法では、「風呂に入る」「トイレに行く」などの練習をして、機能の改善だけではなく、社会への参加や復帰も目指します。

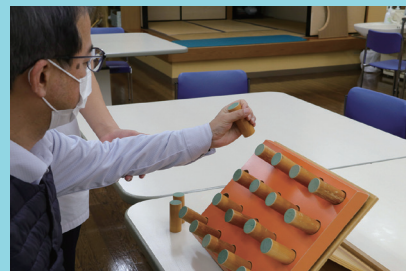

穴に棒を出し入れして手のトレーニングをする「ペグ」

リハビリっていろんな種類があるんですね！現場からは以上です！



『妊娠・出産・子育てサポート事業』開始

安心して妊娠・出産・子育てができるよう、相談支援と経済的支援を一体的に行います。

| | 相談支援 | | 経済的支援 |
|---|--------------|-------------|----------|
| | 時 期 | 相談内容 | |
| ① | 母子健康手帳交付時 | 妊娠期の生活など | 5万円 |
| ② | 妊娠8カ月頃 | 出産前後の過ごし方など | ガーゼケットなど |
| ③ | こんにちは赤ちゃん訪問時 | 子どもの育て方など | 5万円 |

対 象 ①③…令和4年4月1日以降に妊娠届出をした妊婦または令和4年4月1日以降に生まれた子どもを養育している方（さかのぼって対象となる方へは個別通知します）

②…令和5年4月1日以降に出産予定の妊婦

子育て世代包括支援センター ☎ 56-2305

児童館で遊ぼう



全館利用時間
午前9時～午後4時30分



| 館名 | 休 館 | 親子遊び 10時30分～ | 赤ちゃんといっしょ 10時30分～ | 絵本の読み聞かせ ④10時30分～ | 小中生の遊び |
|--------------------|-----|-----------------|----------------------|----------------------|---------------------------|
| みや ☎ 67-0077 | 日 | ☎ | 8日☎ | ☎ 小 21日☎ 16時～ | 1日☎ 16時～ みんなで遊ぼう |
| ちゅうぶ ☎ 68-0066 | | ☎ | 7・21日☎ | ☎ | 16日☎ 15時45分～ みんなで遊ぼう |
| にしうら ☎ 56-0450 | | ☎ | 2日☎ 赤ちゃんサロン(計測) | ☎ 11時～ | 16日☎ 16時～ みんなで遊ぼう |
| おおつか ☎ 59-6671 | 月 | ☎ 11時～ | 1日☎ | ☎ 11時～ | 18日☎ 14時～ 卓球で遊ぼう |
| しおつ ☎ 68-8515 | | ☎ | 7・21日☎ | ☎ | 7・14日☎ 15時30分～ みんなで遊ぼう |
| かたはら ☎ 57-1422 | | ☎ | 10・24日☎ | 3・17日☎ | 16日☎ 15時30分～ いっしょに作ろう |
| がまごおり ☎ 67-8515 | ☎ | ☎ | 17日☎ | ☎ 小 16時～ | ☎ 15時30分～ みんなで遊ぼう |

子育てカレンダー



ところ 保健医療センター 持ち物 母子手帳

| 教室・相談 | と き | 受付時間 | 対象など | 問合先 |
|---------------|------|----------------|------------------------|--------------------------------|
| ママ教室 | 14日☎ | 午前9時20分～9時30分 | 妊婦さん | 健康推進課 ☎ 67-1151 |
| もぐもぐ教室(離乳食前期) | 16日☎ | 午前9時50分～10時 | 5・6カ月児 | |
| カミカミ教室(離乳食後期) | 8日☎ | 午前9時50分～10時 | 9・10カ月児 | |
| 2歳児教室 | 10日☎ | 午前9時45分～10時 | 2歳児 | |
| 子育て相談 | 2日☎ | 午前9時30分～11時30分 | どなたでも ※栄養、歯科相談もできます | 子育て世代包括 支援センター ☎ 56-2305 |
| うみのこ広場 | 20日☎ | 午前10時～正午 | どなたでも ※体重測定もできます | |
| 母乳相談 | ☎☎ | ①午前10時～ ②午後2時～ | 妊産婦 | |

- 母子手帳の交付と妊婦相談は、妊娠届出書を持って子育て世代包括支援センターへ。※母子手帳の交付は要予約
- 4カ月・1歳8カ月・3歳児健康診査、1歳児教室、はじめての歯科・2歳児歯科健診は対象の方に個別通知します。

市民相談

お気軽にご相談ください。相談無料、秘密厳守です。
※各日とも正午～午後1時は除く

| 内 容 | と き | | と ころ |
|---|--|---------------------|---|
| よろず相談 ・人権 ・行政 ・困りごと ・いじめ など ※電話相談可 | 2月8・15・22日 3月 1日 | 午前10時～午後4時 | |
| 弁護士による法律相談 予約制 () 内は予約開始日 予約受付は午前8時30分～ | 2月22日(2月13日) 3月 1日(2月20日) 3月 8日(2月27日) 3月15日(3月 6日) | 午後1時～4時 | 市民相談室(市民課) ☎66-1110 |
| 弁護士による法律相談 予約制 () 内は予約開始日 予約受付は午前8時30分～ | 2月10日(1月30日) 2月24日(2月13日) | 午後1時～4時 | 勤労福祉会館相談室 ☎69-3911 |
| 福祉の総合相談 介護・障がい・親子・生活困窮 など福祉全般 | 月～金 | 午前8時30分～ 午後5時15分 | 福祉総合相談室 ☎66-1228 |
| 年金相談 予約制 | 2月2・9・16日・24日 | 午前9時30分～午後3時 | 商工会議所 豊橋年金事務所 ☎0532-33-4111 自動音声1→2 |
| 消費生活相談 ・悪質商法 ・多重債務 ・消費者契約トラブル | 月～金 | 午前9時～午後4時30分 | 東三河消費生活蒲郡センター ☎66-1204 |
| 労働相談 予約制 職場でのハラスメントなど悩み事全般 予約は前日の正午まで | 2月15日 | 午後1時～4時 | |
| 事業承継個別相談 予約制 ・経営者、後継者向けの事業引継 ぎ相談全般 予約は1週間前まで | 2月14日 | 午前10時～午後0時30分 | 産業振興部会議室(産業政策課) ☎66-1119 |
| 宅建士による不動産相談 | 2月14日 | 午後1時～4時 | 建築住宅課 ☎66-1132 |
| 若者就労相談(15～49歳) | 月～土 | 午前11時～午後7時 | がまごおり若者サポートステーション ☎67-3201 |
| 子ども・若者相談(おおむね40歳まで) ・不登校 ・ひきこもりなど | 月～金 | 午前9時～午後4時 | 青少年センター ☎95-3100 |
| 家庭・児童の養育相談 | 月～金 | 午前9時30分～午後5時 | 家庭児童相談室 ☎66-1213 |
| 母子家庭などの相談 | 月～金 | 午前9時～午後5時 | 子育て支援課 ☎66-1108 |
| DV相談 面接相談は要予約 | 月～金 | 午前9時～午後4時 | DV相談室 ☎66-1223 |

虐待などに関する相談や通報は…

| | |
|------------------------|--|
| 18歳未満の子ども (障がい児を含む) | 子育て支援課 ☎66-1108 家庭児童相談室 ☎66-1213 児童相談所全国共通ダイヤル ☎189 (24時間対応) |
| 18～64歳の障がい者 | 福祉課 ☎66-1106 FAX66-3130 障がい者虐待防止センター ☎68-3612 (夜間・休日) ☎66-1111 FAX66-1207 |
| 65歳以上の高齢者 | 長寿課 ☎66-1105 FAX66-3130 地域包括支援センター 塩津 ☎56-7125 東部 ☎59-6790 中央 ☎69-6674 みらいあ ☎66-0800 西部 ☎58-1136 |



2月11日(祝)～3月19日(日)

企画展

蒲郡の刀鍛冶

～藤原武則・元久の世界～

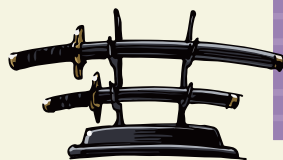

招きねこ版画を
配布します

竹谷町で2代に渡り活躍した刀鍛冶職人、藤原武則・元久が制作した日本刀を一同に展示します。質実剛健な日本刀の持つ美しさをご鑑賞ください。

江戸時代の版木から刷った開運の版画を配布します。

と き 2月19日(日)

ところ 1階ロビー

※1人1点限り

居合道演武

居合の形や巻き藁を切る演武を行います。

と き 2月12日(日) 午後2時～2時30分

ところ 1階ギャラリー

演 武 戸山流居合道東海道場

新刀打ち(昭和45年)



竹島水族館
Aquarium
☎ 68-2059

館長の
ひとりごと



小林 龍二

この時期、あまり外に出たくないのでも事務所にこもって意識的にしらじらしく雑用をしていることが多いのですが、アシカショーをやる時や魚の世話をする時は外に出なければなりません。寒いんです。よし！いくぞ！と決心しないと事務所の外に出られません。

展示水槽裏のバックヤードもエアコンは無いので結構寒いです。竹島水族館の人気展示である深海生物エリアは水温が13℃なのでさらに冷えており、水槽に手を入れると冷たすぎて痛くなります。担当者はこの時期、寒い寒い夜中に港に行き、漁師さんから貴重な生き物を受け取る作業もあります。逆に夏は涼しくて、深海生物担当は快適空間にいらることが出来ます。かたや、熱帯魚の担当エリアは28℃の水温環境で冬はやや暖かく快適ですが、夏は温度も湿度も上がり過酷な熱さに耐えるバックヤードになります。



寒くて手の感覚が無いですが、早めにショーを終わらせないと...

アシカショーは外なので冬は見る方もやる方もなかなか辛く、元気なのはアシカだけ(逆に夏はとても弱い)で、強風で特別寒い日などは簡単な種目は省いて、他ではあまり見られない難種目を中心にぎゅぎゅつと凝縮濃厚型でやや時間を短くしたりします。夏は涼しい深海担当と違って、アシカショーは夏はさらに暑く、暑すぎるとアシカがショーをサボります。気に入らないと噛みつくし。アシカショーは人気で、担当者もお客さんの目を引きませんが、環境としては一番大変なポジションです。したがってアシカ担当の給料には若干の特殊手当がついています。

冬のすいし方

「ふゆはつとめて」 清少納言
の「枕草子」の一節ですが、冬の朝は空気が澄んでいて気持ちがいいですね。とはいえ海水温が下がる冬は、陸の生きもの同様、磯の生きものもじっと隠れていることが多く、観察には不向きです。暖かくなり動き出せる春をじっと待つしかありません。そんな中、科学館では去年の春に採集した生きものを標本にしています。イベント用、学校の教材用、館内で展示するものも。これは環境チャレンジの時にとったカニだなあ…など、子どもたちと一緒に生きものを捕まえた時のことを思い出しています。

昨年環境チャレンジに参加した小学4年生の女の子は、カニが苦手な様子でした。最初は怖がっていたのですが、学校に



竹島で見られる生きものたちの樹脂包埋標本です。

戻ってマメコブシガニの特徴をスケッチするうちに、恐る恐るですがカニに触れるようになり、そのことに自分でもびっくりしているようでした。自分の働きかけで生きものに興味を持ってくれたことが純粋に嬉しく、「意外と大丈夫かも!」という女の子の言葉と笑顔を思い出すと、寒さを忘れて作業を進めることができます。
冬の間は標本を眺めながら、子どもたちとの思い出を温かいカイロの代わりにして、春はあけぼのの季節を待ちたいと思います。

ショー

ワークショップ

おはなし

かんさつ

2月 イベントカレンダー

ID 0203429

- | | | | | | | | | | | | | |
|---|--------------------------------|-------------------------------|-------------------------------|--|--|-----------------------------|---|----------------------------|---------------------------|--|-----------------------------------|----------------------------------|
| <p>各イベントの時間・定員・申込方法などは科学館ホームページで確認してください。</p> | <p>4 なるほど! ザ☆サイエンス</p> | <p>5 アンモナイトをさがそう!</p> | <p>11 石つこ星人をつくらう!</p> | <p>12 小学校低学年向けがくく工作室 回転バラまきをつくらう</p> | <p>16 一般科学講座オンライン 大人の理科授業ユーリカ④</p> | <p>18 光のふしぎをさぐる</p> | <p>19 小学校中学年向けがくく教室 太陽風車をつくらう</p> | <p>23 宝石をさがそう!</p> | <p>25 おはなしライブ</p> | <p>26 小学校高学年向け理科実験室 化石のレプリカをつくらう</p> | <p>26 きれいな花の ハーパーウム作り</p> | <p>26 展示解説 「化石になあれ!」</p> |
|---|--------------------------------|-------------------------------|-------------------------------|--|--|-----------------------------|---|----------------------------|---------------------------|--|-----------------------------------|----------------------------------|

企画展「化石になあれ! ~球状コンクリーションの科学~」

まんの謎 オンライン・トークイベント
かちこちの不思議について

と き 2月23日(祝) 午後2時~3時30分
YouTube ライブで開催! 事前予約制・参加無料



講師
名古屋大学博物館 館長// 教授
吉田 英一

ナビゲーター
愛知大学 教授
西本 昌司

ID 0206241

Zoom 参加者募集! /

大人の理科授業ユーリカ!

“Eureka!” オンライン

と き 毎月第3木曜日 午後6時30分~8時

第4回
2月16日



押したり引いたり
力のはたらき
講師
豊川市立代田小学校 教諭
天野 卓朗



一般科学講座
ID 0204302



図書館スタッフ **が** えらぶ
“睡眠”の本



図書館
Library
☎ 69-3706

よく寝た後は、心も体もスッキリ！その秘密を子ども向けの本から紹介します。
大人も楽しめますよ。



『寝るのが楽しくなる
睡眠のひみつ』

ヴィッキー・ウッドゲート / 文と絵 山崎 正浩 / 訳
創元社

何時間くらい眠ればよいかは、人によって違うのだとか。よく眠れているかをチェックしてみましょう。ベッドの歴史、神話のほか、動物たちの眠りについても紹介。

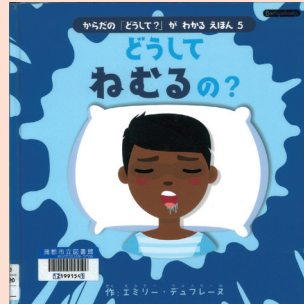

『からだの「どうして？」
がわかるえほん5
どうしてねむるの？』

エミリー・デュフレヌ / 作
佐々木 曜 / 訳 プティック社

眠りはじめると、体には順番にいろいろな変化が起こります。よく眠るにはどうしたらいいでしょう。幼児と一緒に読むのにおすすめです。

蒲郡切り絵同好会 切り絵展

干支、似顔絵、風景などの切り絵を展示します。

と き 2月1日(日)～12日(日)
※最終日は午後4時まで
と ころ 展示室

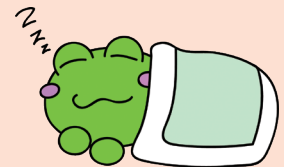
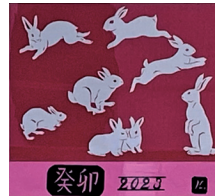

市民体育センター

☎ 69-3241

3月12日(日)は2つの教室を開きます！

子供向け 春暖 もっとチャレンジ教室

と き 午前9時30分～10時45分

コース (対象)

- ① 幼児がんばりコース (年少～年長)
とび箱、鉄棒など器具を使った運動遊びです。
- ② とび箱がんばりコース (小学生)
開・閉脚とび、台上前まわりなどをレベルに合わせてチャレンジ！

と き 午前11時～午後0時15分

コース (対象)

- ③ 2歳児コース (2歳児の親子)
親子運動に楽しくチャレンジ！
- ④ 鉄棒がんばりコース (小学生)
逆上がり、後・前まわり などレベルに合わせてチャレンジ
- ⑤ 器械体操がんばりコース (小学生)
逆立ちなど基本運動、前方転回、バック転などの発展技にチャレンジ

定 員 各20人 ⑤のみ12人

参加費 各コース1,100円

申し込み 右のQRコードで体育センターへ。

大人向け 1コインよくばり体験教室

4つの講座が1コインで体験できる
お得なイベントです！自分のペースで
休憩しながら参加できます。

と き 午後1時30分～4時

コース (講師)

| | |
|-----------|---------|
| 笑いヨガ | (小柳津恵子) |
| ピラティス | (石田かおり) |
| エンジョイ健康体操 | (石田かおり) |
| 骨盤底筋ヨガ | (吉本志帆) |

対 象 18歳以上の方

定 員 50人

参加費 500円

申し込み 電話で体育センターへ。

その他講座は
QRコードから



お知らせ

Information

ID 記事ID 市ホームページで検索できます。

市民会館まつり さくらフェスティバル ダンス！ダンス！ダンス！

市民会館 ☎ 67-5151
生涯学習課

ダンスチームが元気いっぱいのパフォーマンスを披露します。

スペシャルゲストは全国大会で優秀な成績を収める光ヶ丘女子高等学校ダンス部です。圧巻の演技をご覧ください。

と き 3月19日(日) 午後1時30分(開場：午後1時)

ところ 市民会館大ホール

入場料 無料

出演 アイ・カオル・バレエアカデミー、ラヴィ・バレエ ほか



催し

月例茶会

文化協会 ☎ 68-5509
生涯学習課

と き 3月12日(日) 午前10時～午後3時

ところ 市民会館三興庵

席主 竹内宗綏(表千家)

茶券 1席600円

販売 前売 文協事務局

当日 三興庵



講座

パソコン初心者講座

生涯学習課 ☎ 66-1167

ID 15653210

と き 3月6・13日(日) 全2回 午前9時30分～午後0時30分

ところ 生命の海科学館メディアホール

対象 市内在住・在勤の方

定員 10人

受講料 2,500円

持ち物 ノートパソコン(OSがウィンドウズ10のもの)

申し込み 2月22日(日)までに電話、ファクス、はがき、インターネットで、住所・氏名・年齢・電話番号を生涯学習課(〒443-0034 港町17-17FAX66-1199)へ。

はじめての無料スマホ教室

生涯学習課 ☎ 66-1167

ID 15653210

と き 3月8日(日) 午前10時～正午

ところ 生命の海科学館メディアホール

対象 市内在住・在勤のスマホの基本的な使い方を学びたい方

定員 20人

持ち物 スマホ(デモ機レンタル可)

申し込み 2月22日(日)までに電話、ファクス、はがき、インターネットで住所・氏名・年齢・電話番号を生涯学習課(〒443-0034 港町17-17FAX66-1199)へ。

ミュージッキングお披露目コンサート

音楽を楽しみたい人が集まった、市民会館オリジナルの吹奏楽団です。初心者も経験者も心をひとつにして演奏します。1年間の練習の成果をご覧ください。

と き 3月18日(日) 午後2時(開場：午後1時30分)

ところ 市民会館大ホール

入場料 無料

市民会館 ☎ 67-5151 生涯学習課

不動産売却

「査定は2社以上!」

不安 買取、査定金額にありませんか?

無料査定 実施中

ゆめてつ売却 検索

売却相談 相続相談 住替相談 節税相談

ハウスドゥ! 蒲郡店
〒443-0045 愛知県蒲郡市旭町 11-12
☎ 0120-19-1834

マスクを寄付致しました 頑張ろう 蒲郡市! お気軽にご相談ください!

輸送艦しもきた・掃海艦ひらど 一般公開

ID 0199383

蒲郡に寄港する海上自衛隊艦艇を見学できます。

と き 2月11日(金) 午前10時～正午、午後1時～4時
12日(土) 午後1時～3時
※各日最終入場は30分前まで

ところ 蒲郡ふ頭11号岸壁
※駐車場あり



土木港湾課 ☎ 66-1152



日本語教室ボランティア

協働まちづくり課 ☎ 66-1179

ID 0169820

外国人の方向けの日本語教室で、小学生～社会人の日本語学習、学校の勉強をサポートするボランティア活動をしてみませんか。初心者も大歓迎です。

ところ・とき

- ①勤労福祉会館 第1・3回
- ②塩津公民館 ④⑤、第1～3回
- ③大塚公民館 第1・3回

問合先

- ①早川 ☎ 090-6463-3740)
- ②三浦 ☎ 67-1553)
- ③杉浦 ☎ 59-7518)

女性防火クラブ

消防本部予防課 ☎ 68-0937

住宅防火や地震災害時に役立つ知識の習得は災害の少ないまちづくりに繋がります。一緒にボランティア活動しませんか。

活動内容 防火診断、住宅用火災警報器設置の啓発、炊き出し訓練、応急救護訓練指導など

対 象 市内在住の18歳以上の女性で、防火防災活動に興味のある方

申し込み 直接または電話で消防本部予防課へ。



少年少女発明クラブ

生涯学習課 ☎ 66-1167

指導員が付き添って、ものづくりの技能を高めます。

と き 毎月1回(土) 午前9時30分～11時30分

ところ 市民会館ほか

対 象 新小学4年生

定 員 20人(定員を超えた場合は抽選)

参加費 年4,000円

申し込み 3月3日(金)までに直接またはファクスで住所・氏名(ふりがな)・生年月日・電話番号・保護者氏名・緊急連絡用電話番号を生涯学習課(FAX66-1199)へ。

愛知県共同公売

収納課 ☎ 66-1117

公売財産 新井町372番4の土地・家屋

申し込み 2月1日(金)～7日(木)午後1時に直接収納課へ。その後2月8日(金)に名古屋南部県税事務所まで入札します。



スポーツ

スポーツ推進課 ☎ 66-1222
市民体育センター ☎ 69-3241

ヨットハーバーヨガ

と き 3月19日(日)
①午前10時30分～11時40分
②午後1時30分～2時40分

ところ 海陽ヨットハーバー

対 象 ヨガ初心者・未経験者

※妊娠中の方は参加できません

定 員 各12人

参加費 無料

持ち物 動きやすい服装、ヨガマット(予約で貸し出し可)、タオル、飲み物

申し込み 2月19日(日)～電話で海陽ヨットハーバー ☎ 59-8851)へ。

小学生ソフトテニス教室

と き 4月1日～令和6年3月30日 毎週(土) 午前9時30分～正午

ところ 浜町・金平テニスコート

対 象 保護者が月2回程度球拾いなどの手伝いができる市内新小学5・6年生

定 員 10人

参加費 前・後期 各3,000円

申し込み 2月9日(金)～28日(木)に、直接市民体育センターへ。

問合先 テニス教室(鳥居) ☎ 57-2674)

※保護者の承諾印が必要。

農業委員・農地利用最適化推進委員候補者

農林水産課 ☎ 66-1127

ID 0152191

●農業委員

対象 農業に関する識見を有し、農業委員会の職務を適切に行うことができる方

募集人員・任期 9人 7月20日～令和8年7月19日

●農地利用最適化推進委員

対象 農地などの利用の最適化の推進に熱意と識見のある方

募集人員・任期 11人 委嘱の日～令和8年7月19日

【共通事項】

募集方法 推薦または公募

申し込み 2月28日(日)までに応募用紙(農林水産課、市ホームページにあります)・本籍記載の住民票を持って、直接農林水産課へ。

蒲郡駅南公共駐車場定期利用

都市計画課 ☎ 66-1141

ID 0153052

募集台数 71台(定数を超えた場合は抽選)

車両の制限 長さ5メートル・幅1.9メートル以下

対象 蒲郡駅から鉄道で通勤・通学をする方

利用開始日 4月1日(日)

※3カ月ごとに更新、最長令和6年3月31日まで

利用料金 18,000円(3カ月定期券)

申し込み 1月30日(日)～2月13日(日)(必着)に直接、ファクス、郵送、メールで申請書(市ホームページにあります)・鉄道定期券の写しを駅南公共駐車場料金所または都市計画課(〒443-8601 FAX66-1193 ☎ keikaku@city.gamagori.lg.jp)へ。

※利用者の決定は2月下旬に通知します。



市民農園利用

農林水産課 ☎ 66-1126

ID 0240404

収穫の喜びを体験しませんか。

利用期間 4月1日(日)～令和6年3月31日(日)

募集区画 (1区画 20m²)

●神ノ郷町名取地内・3区画

●竹谷町月田地内(給水施設なし)・4区画

●形原町角田地内(隣接水路から給水)・3区画

※定数を超えた場合は抽選。

利用料 年5,000円

申し込み 2月22日(日)までに直接または郵送で、利用申請書(農林水産課、市ホームページにあります)を農林水産課(〒443-8601)へ。



子どもを預かる有償ボランティア

子育て支援課 ☎ 66-1108

内容 子どもの預かり、保育園、幼稚園への送迎

対象 市内在住で、子育ての手伝いをしたい方

報酬 1時間 600円

説明会

とき 2月5日(日)

午後1時～5時

ところ がまごおり児童館児童クラブ室

申し込み 1月30日(日)までに電話でファミリー・サポート・センター(がまごおり児童館内 ☎ 65-9399)へ。※託児あり

パブリックコメント第4次食育推進計画(案)

農林水産課 ☎ 66-1126

ID 0282786

市の食育推進に関する施策についての計画を定めるものです。

募集期間 2月1日(日)～3月2日(日)

閲覧場所 農林水産課、情報公開コーナー(市役所4階)、公民館、市ホームページ

提出方法 直接、ファクス、メールで意見・住所・氏名・電話番号を農林水産課(FAX66-1188 ☎ norin@city.gamagori.lg.jp)へ。

森の文化祭 実行委員・ボランティア

スポーツ推進課 ☎ 66-1222

森の文化祭を一緒に盛り上げませんか。

とき 4月30日(日)

ところ さがらの森とその周辺

申し込み・問合先 3月20日(日)(実行委員)、4月20日(日)(ボランティア)までに電話で、森の文化祭実行委員会事務局(☎ 69-5380)へ。

ボーイスカウト・ガールスカウトになろう!

生涯学習課 ☎ 66-1167

ボーイスカウト

対象 小学1年～

申し込み 電話でボーイスカウト団委員長(竹内)(☎ 68-3626)へ。

ガールスカウト

対象 保育・幼稚園年長～

申し込み 電話でガールスカウトリーダー(鈴木)(☎ 090-2774-4707)へ。



消費生活モニター

産業政策課 ☎ 66-1119

対象 県内在住の満18歳以上の方(公務員、公職選挙法による公職者は除く)

任期 依頼日～令和6年3月31日

謝礼 年1,500円以内

内容 ①危険な商品、不当な表示、悪質商法などの観察・情報提供②生活必需品などの需給・価格調査③研修会への出席(年1回、交通費自己負担)ほか

申し込み 2月17日(日)までに郵送で応募用紙(産業政策課にあります)を産業政策課(〒443-8601)へ。

問合先 県民生活課(☎ 052-954-6163)

愛知県消費生活モニター

検索

認知症家族の交流会

健康推進課 ☎ 67-1151

ID 0236872

認知症の方の介護方法を話し合います。

と き 2月17日 土
午前10時～11時30分

ところ 市役所北棟集会室

対 象 認知症の方を介護している家族

介護者のつどい

長寿課 ☎ 66-1105

在宅介護者の方同士で語り合い、日頃の疲れを癒しませんか。介護相談なども受け付けます。

と き 3月15日 火 午前9時20分～午後4時

ところ 犬山城下町

対 象 市内在住で、介護保険要支援認定者または要介護認定者を介護している方

定 員 30人

参加費 2,000円

申し込み 2月24日 土までに電話で
社会福祉協議会 ☎ 69-3911) へ。

Jアラート全国一斉情報伝達試験

危機管理課 ☎ 66-1208

防災行政無線によるJアラート伝達試験を行います。

と き 2月15日 火 午前11時
その他 防災ラジオにも同じ放送が流れます。

気軽に学べるDV理解講座

協働まちづくり課 ☎ 66-1179

ID 0281691

あなたや家族、知人を暴力から守るために、DVについてオンラインで学んでみませんか。

と き 2月28日 火
午前10時～11時30分

サテライト会場 市役所北棟集会室

対 象 市内在住・在勤の方

定 員 30人 (サテライト会場)

申し込み 2月17日 土までに、郵送、ファクス、インターネットで、郵便番号・住所・氏名・電話番号・メールアドレス・参加方法を協働まちづくり課(〒443-8601 FAX 66-1196) へ。

公共施設リーディングプロジェクト まちづくりワークショップ

公共施設マネジメント課 ☎ 66-1214

ID 0282511

蒲郡駅周辺に新たにつくる図書館などの機能が融合する施設について一緒に考えませんか。

と き 2月25日 土
午後1時30分～

ところ 市民会館2階会議室

対 象 市内在住・在学・在勤の方

定 員 40人

テーマ ビジョンを描く - こんな施設にしたいな

申し込み 2月10日 土までに電話、インターネットで公共施設マネジメント課へ。

令和5・6年度 小規模契約希望者登録

契約検査課 ☎ 66-1178

ID 0152850

現在の登録の有効期限は3月31日です。4月以降も引き続き登録を希望される方は、改めて申請してください。

※ e あいちの入札参加資格者は除く。

有効期間 4月1日 土～令和7年3月31日 土

申し込み 2月15日 火 (必着) までに直接または郵送で、申請書(市ホームページ、契約検査課にあります)、添付書類を契約検査課(〒443-8601) へ。

※ 4月1日以降は随時受け付けます。

会計年度任用職員 児童発達支援センター 言語聴覚士・作業療法士

子育て支援課 ☎ 66-1108

児童発達支援センターで個別訓練(言語訓練・作業療法)などを行います。
勤務時間 週5日、午前9時～午後4時45分(休憩1時間)

※ 土日祝・年末年始除く
資 格 言語聴覚士・作業療法士の資格を持っている方

報 酬 192,745円/月

募集人員 各1人

申し込み 3月6日 土までに直接または郵送で、履歴書・資格証・免許証の写しを子育て支援課(〒443-8601) へ。

三河湾健康マラソン 交通規制にご協力ください

スポーツ推進課 ☎ 66-1222

と き 2月12日 日

● マラソンスタート
午前9時30分



バス利用者の皆さんへ

下記時間帯発着の路線バスは、う回運転(通過)になり、乗降できません。

| 東方面バス停 | 港 町 | 竹島遊園 | 西方面バス停 | 竹島遊園 | 港 町 |
|---------|-------|-------|---------|-------|-------|
| 西浦病院循環線 | 9:27 | 9:28 | 丸山病院循環線 | 9:48 | 9:49 |
| | 10:27 | 10:28 | 蒲郡駅行 | 10:18 | 10:19 |

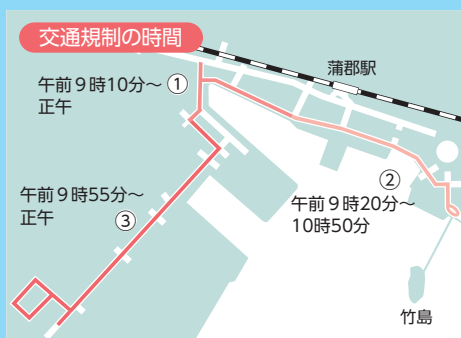

その他

発達障がいのある方の 保護者対象「おしゃべり会」

福祉課 ☎ 66-1106

子育てで生じる悩みなどを同じ立場の参加者と共有しませんか。

と き 2月26日 日
午後1時～3時

ところ 豊橋市障害者福祉会館さくらピア

定 員 10人

参加費 500円

申し込み 2月25日 土までに電話で発達障がい者地域自立支援の会グロアアップ(福田) ☎ 0532-75-1342) へ。

3人乗り自転車 無償貸し出し

子育て支援課 ☎ 66-1108

ID 0012125

幼児が2人以上いる子育て家庭の支援のために、3人乗り自転車の貸し出しを行います。

貸し出し自転車

26インチ電動アシスト付3人乗り自転車50台(定数を超えた場合は抽選)

※幼児用ヘルメットの貸し出しはありません。

メーカーの定める安全基準

- 適正身長 155センチ～
- フロントシート：1～3歳(体重15キロまで)
- リアシート：未就学児(体重20キロまで)

対象 次のすべての要件を満たしている方

- ・市内在住の16歳以上
- ・未就学の幼児が2人以上いる
- ・自転車の適正な保管場所があり、管理ができる

貸出期間 自転車の引き渡しの日～令和6年3月31日

申し込み 2月1日(月)～28日(木)に直接、郵送、インターネットで申込書(子育て支援課、児童館、保育園にあります)を子育て支援課(☎443-8601)へ。

※破損した場合の修理費用は自己負担。



軽自動車などの廃車、名義・住所変更手続きはお早めに

税務課 ☎ 66-1115

ID 0196455

廃車、譲渡、盗難などにより実際に軽自動車など所有していなくても、届出をしないと引き続き軽自動車税(種別割)がかかります。基準日の4月1日を過ぎて届出をしても、月割計算や払い戻しはできません。原動機付自転車、軽自動車、軽二輪、小型二輪などで、次に該当する方は必ず手続きをしてください。

- ①現在所有しておらず、廃車手続きをしていない
- ②転入・転出をして、車の住所変更をしていない
- ③友人、知人に譲渡して、名義変更をしていない

※3月は窓口が大変混雑します。2月中の届出がお勧めです。

※車両によって必要書類が異なるため、事前にお問い合わせください。

●原動機付自転車(125ccまで)・小型特殊自動車

届出先 税務課税政担当

届出に必要なもの

廃車：ナンバープレート、届出者の身分証明書、標識交付証明書(ある場合)

※名義・住所変更については税務課税政担当にお問い合わせください。

●軽自動車(四輪・三輪)

問合先 軽自動車検査協会豊橋支所(☎050-3816-1771)

●軽二輪(126～250cc)、小型二輪(250cc超)、普通自動車

問合先 豊橋自動車検査登録事務所(☎050-5540-2049)

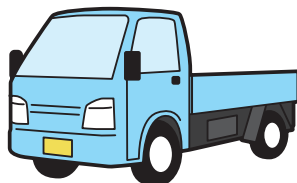

保育士就職支援プログラム

子育て支援課 ☎ 66-1107

保育士資格を持っていて勤務経験のない方、復帰に対する不安のある方、保育士になりたい方の保育士体験です。

とき 2月27日(月)～3月1日(木) 午前9時～午後3時

ところ 南部保育園

対象 保育士の仕事に興味のある方(資格不問)

定員 1日コース・3日コース各5人

参加費 無料

申し込み 2月22日(木)までに直接または電話で子育て支援課へ。

子育てコンシェルジュ 出張相談会

子育て支援課 ☎ 66-1107

ID 0139667

子育てに関する悩みや質問などに答えます。

とき・ところ

●2月2日(月) 午前10時30分～11時30分 にしうら児童館

●2月7日(木)・20日(木) 午前10時～11時30分 中央子育て支援センター

●2月17日(金) 午前10時30分～正午 図書館児童室

まちづくり活動チャレンジ 助成金

協働まちづくり課 ☎ 66-1179

ID 20221223

15～40歳の若者が主体となってチャレンジするまちづくり活動を応援します。

助成額 上限15万円

締切 12月15日(金)

その他 がまごおり市民まちづくりセンター(勤労福祉会館2階 ☎ 69-5380)へ予約し、制度・申込の説明を受けてください。

あなたの大切なお車を想像よりも高く!

車の高価買取ならガレージヒロハマへ

車の高額買取・新車販売・中古車販売・車の修理・カスタム・車検など
お車のことならなんでもお任せください。

どんな車も
買取します 査定
無料



ガレハマ 蒲郡

検索

営業時間 9:00～20:00 定休日 日曜日

お困りの際はお気軽にお電話ください!

☎ 0120-68-2427

〒443-0045 愛知県蒲郡市旭町3-3(蒲郡駅よりお車で2分)

寝具洗濯乾燥消毒サービス

長寿課 ☎ 66-1105

ID 0179321

高齢者、障がい者など在宅の対象者が普段使用している、敷布団・掛布団・毛布（各1枚まで、合計3枚以内）の洗濯乾燥消毒をします。

※木綿・羊毛・羽毛布団に限る

対象 市民税非課税世帯で次のいずれかに該当する方

- ・65歳以上の寝たきりの方
- ・65歳以上のひとり暮らしでシルバーカード登録の方
- ・重度心身障害者（身体障害1・2級、精神障害1級、療育手帳A判定）の方

費用 無料

申し込み 2月8日（木）までに申請書（長寿課、市ホームページにあります）を持って、直接長寿課へ。

障がい者結婚祝金

福祉課 ☎ 66-1106

ID 0156355

対象 次のすべてに該当する方

- ・婚姻時に障害者手帳（身体、知的、精神）を所持している
- ・婚姻届提出後1年以内
- ・婚姻時に市内に住民登録がある
- ・過去に市から結婚祝金を受けていない

祝金 1人5,000円

申し込み 障害者手帳・本人名義の振込先の分かるものを持って、直接福祉課へ。

DYNAMITE BOAT RACE

夜の蒲郡で魅せてやる！

7th レディースオールスター

GI LADIES ALL STARS

2/21^{TUE} 22^{WED} 23^{THU} 24^{FRI} 25^{SAT} 26^{SUN}

BOAT RACE 蒲郡

www.gamagori-kyotoi.com

| 2月の休館日 | | | | | 児童館 祝日開館 |
|--------|--------|---------|--------|--------|--------------------|
| 図書館 | 博物館 | 生命の海科学館 | 市民会館 | 竹島水族館 | |
| 6 日 月 | 6 日 月 | 7 日 火 | 7 日 火 | 7 日 火 | 11 日 金 がまごおり児童館 |
| 13 日 月 | 13 日 月 | 14 日 火 | 14 日 火 | 14 日 火 | |
| 20 日 月 | 20 日 月 | 21 日 火 | 21 日 火 | 21 日 火 | 23 日 金 かたはら児童館 |
| 27 日 月 | 21 日 火 | 28 日 火 | 28 日 火 | 28 日 火 | |
| 28 日 火 | 27 日 月 | | | | |

相続・贈与

争族にならないための
生前対策にも応じます

初回相談無料

加藤智税理士事務所

お気軽にご相談下さい **TEL.0533-68-7160**

★ **当事務所**

元町 ● 三菱UFJ

● 鈴中工業

+++++ 蒲郡駅 +++++

〒443-0057 蒲郡市中央本町4-27

加藤智税理士 **検索**

オレンジロード・国道473号 夜間通行止め

国道23号蒲郡バイパス工事のため、図の区間は夜間通行できません。う回をお願いします。

と き

- ①オレンジロード
2月9日 8時～10日 10時、
2月22日 8時～25日 10時
- ②国道473号
2月27日 8時～3月3日 10時
各日午後10時～翌午前6時

ところ

清田町上大内～東大内

問合せ

名四国道事務所豊川建設監督官詰所
(☎81-2951)



名四国道事務所HP↑

道路建設課 ☎66-1173



がまけいちゃんねる24



メールに記載のリンクは押さないで！

蒲郡警察署に日々寄せられる困りごと相談。そのうち、約1割（96件）がサイバー犯罪に絡む相談です。インターネットを悪用した犯罪が増加しています！

携帯電話会社を装い「ご利用確認のお願い」メールが届き、メールに記載のリンクを押して、自身のID、パスワードを入力させられたことで、不正にキャッシュレス決済を利用されてしまった。

スマホに「月額制会員サービスが満了となる。解除の方は返信してください。」とメールが届いたので返信した。料金徴収の代行会社に電子マネーを購入するよう指示され、額面の金額を取られてしまった。

被害防止には…

スマホやパソコンに届くメールは偽物かもしれません！
メールに記載のリンクは押さないで、まず家族や友人・知人に相談しましょう。

蒲郡警察署 ☎68-0110

防災一直線！

備えあれば憂いなし！

12月27日、三谷町地内で水道管の損傷による大規模な断水が発生しました。給水所には最大2時間半待ちの長蛇の列ができ、まさに災害級の事態となりました。

長時間にわたりライフラインが1つでも停止すると、大きな混乱が発生します。多くの方が非常食などを準備していると思いますが、今よりも少し多めの備蓄を心がけ、まだ備蓄していない方は早めの準備をお願いします。市も災害に備えていますが、万全の体制を整えるには市民の皆さんのご協力が必要です。備えあれば憂いなし！

危機管理課 ☎66-1208

もう1本多めに
買っとくか。

電車で行こう

はず夢ウォーク～鳥羽の火祭りの里・吉良饗庭塩の里コース～

と き 2月12日回 ※荒天中止
スタート受付 午前8時30分～10時
ゴール受付 午後2時まで
コース 名鉄三河鳥羽駅前→神明社→長坂の弘法さん→
 幡豆吉良境→正法寺古墳→吉良饗庭塩の里→
 幡頭神社→吉良ワイキビーチ→幡豆漁協前→
 三河鳥羽駅前 約11キロ/短縮コースもあり
対 象 どなたでも ※小学生以下は保護者同伴
参加費 無料 ※申し込み不要
問合せ先 幡豆公民館 ☎0563-63-0130
 ★完歩賞にしがま線応援グッズあり。



この企画は、名鉄西尾蒲郡線利用促進のため、沿線のイベント情報を掲載しています。



赤い電車に乗って歩こう！ ウォーキングイベント

蒲郡市・西尾市老人クラブ合同 健康ウォーキング

長寿課 ☎66-1105

と き 3月14日回 ※雨天順延 3月15日回
ところ スタート受付 午前9時 (集合：名鉄三河鹿島駅)
コース 三河鹿島駅→岩上神社→補陀ヶ池→公園グラウンド→
 ブルーブリッジ→西浦駅(約7.5キロ)
対 象 市内在住の60歳以上の方
定 員 40人
参加費 無料
申し込み 3月1日回までに、直接または電話で寿楽荘 ☎59-7411) へ。



ハッピーキッズ★フォトスタジオ HAPPY KIDS PHOTO STUDIO



令和3年10月生まれ
 形原町
 毎日笑顔ですくすく元気にお兄ちゃん
 と仲良く過ごさうね☆



令和元年8月生まれ
 八百屋町
 毎日元気いっぱい！たくさん遊んで
 いっぱい笑ってね。



令和3年4月生まれ
 中央本町
 生まれてきてくれてありがとう!! 食べ
 ることが好きな暖太くん、これからも
 元気にすくすく育ててね!



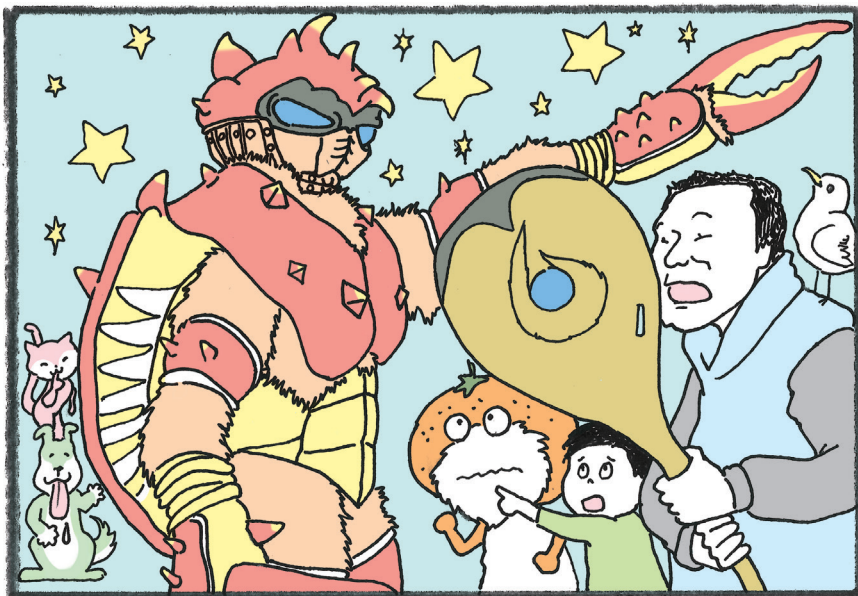

絵を見て、まちがいを10カ所見つけてね。
正解者のうち、抽選で5人に図書カードをプレゼントします。



応募方法

はがきまたはファクスに①答え(どちらかの絵に○をつける)②住所③氏名(ふりがな)④年齢⑤電話番号⑥広報紙の感想、意見などを書いて秘書広報課(〒443-8601 FAX 66-1192)へ。当選者と答えは、広報がまごおり4月号に掲載します。

締切 2月15日(日)

12月号当選者

安藤 ゆめ(清田町)

隈元 后希(水竹町)

小久保佐織(三谷町)

外山穂乃美(御幸町)

渡辺 光(港町)
(50音順・敬称略)

画:とうふねこ座
市川雅子



12月号の答え



色の塗り間違いがあったため、青い丸の部分も正解とします。

突撃! 隣のUFO

星が輝く不思議な空間★

子ども「ここはどこ? 帰りたいよ～」

みかん仙人「どうやらUFOの中に迷い込んでしまったみたいじゃな」

子ども「あ! あれはなに?!」

滝(ヨネスケ)「あれはカニ星人だよ」

カニ星人「グフフフ」

子ども「怖いよ～」

みかん仙人「みんなで力を合わせてやっつけよう! それにしてもカニ星人はタカアシガニに似ておるな」

滝(ヨネスケ)「たしかに。よし、やっつけたあかつきにはみんなで食べようじゃないか。私はカニが大好きなんだ」

ネコ・イヌ「がんばれ～! (おいしそうでよだれが出ちゃう・・・早く食べたい・・・)」

はたしてカニ星人との戦いはどうなったのでしょうか。そしてカニ星人はおいしいのでしょうか。気になるますね。



はたちのつどい



1月8日

ふれあい 宅配便



街の話題や出来事を写真で紹介します

名称が成人式からはたちのつどいになり、初めての開催。晴れ着に身を包んだはたちの皆さんはとても輝いて見えました。

ガマゴオリ写真祭



12月19日



若者議会観光委員会が開催したフォトコンテストの最優秀賞が決まりました。「レトロな蒲郡」をテーマにたくさんの蒲郡の魅力を再発見できました。

野球教室



12月26日

中日ドラゴンズの伊藤康祐選手を招いて野球教室を開催しました。子どもたちはボールの打ち方など楽しそうに指導を受けていました。

市長表彰：松本ジャニアさん



12月26日

蒲郡高校定時制3年生の松本ジャニアさんが「全国高等学校定時制通信制生徒生活体験発表大会」で最高賞を受賞しました。「自分らしく笑顔で楽しむことができました。良い結果でうれしいです。」と語ってくれました。

e.jan_gamagori



❤️ いいね!
933人



蒲郡市公式アカウント
いいじゃんがまごおり

▶ e.jan_gamagori

e.jan_gamagori **
👏 千賀潤大投手
メジャーリーガー！
**
蒲郡出身の#千賀潤大投手 が
#メジャーリーグ #ニューヨークメッツ と契約🎉を投して
#市役所 正面に#懸垂棒 を設置しました👏
正面玄関には#千賀潤大 選手のサイン入り#ユニフォーム
や#車章 がデザインされた#グローブ など展示中です
**
新天地での活躍、期待しています！👏🎉
#いいじゃんがまごおり #いいじゃん #蒲郡 #愛知
#gamagori #faichi #instagram #instagramjapan #大リーグ

#いいじゃんがまごおりの
ハッシュタグをつけて
投稿しよう！





世界は見たい！であふれているから。

人生100年時代。

いつまでも健やかな暮らしができるように、すべての人の多様なニーズに合わせた目と身体に関する製品・サービスを提供をしています。

ニデックの想いは、みなさまに寄り添い、「みる」喜びを世界中に届けること。

これからも、目の検査・診断機器や手術装置の開発をはじめとした、

さまざまなソリューションで世界に貢献します。



株式会社 ニデック



※式場によりイメージは異なります。

事前相談 2023年2月28日まで キャンペーン実施中!

特典1

事前相談をされた方にもれなく
クオカード **1,000円分**
を進呈!

特典2

事前相談をされた方にもれなく
オプション **10,000円分**
を進呈! ※当社規定のオプション

特典3

事前相談と同時にご入会で
ご入会金 **3,000円OFF**
※そよ風入会金通常1万円を30%OFF

※特典1・2は新規の方に限ります。

ゆいかー 家族葬の結家

通話料無料、24時間365日受付 むすぶ きずな
0120-652-927

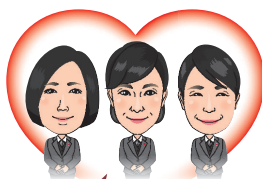

“最後の家族旅行”は結家で

蒲郡宝町

蒲郡市宝町15-11

蒲郡形原

蒲郡市形原町亀井31-1

ホーム
ページを
チェック!

無料
資料送付
お申込み



広告有効期限2023年2月28日 広告No.20230201_KOGA 広告主:株式会社クロト ☎0563-56-2200(代)