

蒲郡市空家・空き店舗バンク登録カード

物件の種類	<input type="checkbox"/> 住宅 <input type="checkbox"/> 店舗 <input checked="" type="checkbox"/> 店舗付住宅				
物件住所	蒲郡市金平町開戸		<input checked="" type="checkbox"/> 市街化区域 <input type="checkbox"/> 市街化調整区域		
希望する形態	<input type="checkbox"/> 賃貸 <input checked="" type="checkbox"/> 売却		家屋の状態の目安	<input type="checkbox"/> 外観・内装ともに良	
価格	<input type="checkbox"/> 賃貸 円/月	<input type="checkbox"/> 敷金 月		<input type="checkbox"/> 礼金 月	<input checked="" type="checkbox"/> 老朽化も使用可
	<input checked="" type="checkbox"/> 売却 250万円			<input type="checkbox"/> 使用に支障あり	
所有者 管理者					
その他 連絡先					
物件の概要	面積		構造	建築年月	昭和45年9月
	宅地	m <sup>2</sup>	<input checked="" type="checkbox"/> 木造 <input type="checkbox"/> 軽量鉄骨造 <input type="checkbox"/> 鉄筋コンクリート <input type="checkbox"/> その他	補修の要否	補修の費用負担
	建物	1階 36.35m <sup>2</sup>		<input type="checkbox"/> 補修は不要	<input type="checkbox"/> 所有者負担
		2階 36.35m <sup>2</sup>	<input type="checkbox"/> 小規模な補修必要	<input checked="" type="checkbox"/> 入居者負担	
		( )階建ての ( )階部分	<input checked="" type="checkbox"/> 大規模な補修必要 <input type="checkbox"/> 現在補修中	<input type="checkbox"/> その他	
間取り	1階 <input checked="" type="checkbox"/> 台所 <input checked="" type="checkbox"/> 風呂 <input checked="" type="checkbox"/> トイレ <input type="checkbox"/> その他( ) <input type="checkbox"/> 居間( 7 )畳 <input type="checkbox"/> 洋室( )畳 <input type="checkbox"/> 和室( 4.5 )畳( )畳( )畳				
	2階 <input type="checkbox"/> 洋室( )畳( )畳( )畳 <input checked="" type="checkbox"/> 和室( 6 )畳( 8 )畳( 4 )畳 <input type="checkbox"/> トイレ <input type="checkbox"/> その他( )				
利用状況	<input type="checkbox"/> 放置 ( )年		電気	<input checked="" type="checkbox"/> 引き込み済み <input type="checkbox"/> その他	
	<input type="checkbox"/> 業種及び閉店日 業種( ) 閉店日( ) <input type="checkbox"/> その他( )		ガス	<input checked="" type="checkbox"/> プロパンガス <input type="checkbox"/> その他	
主要施設等への距離	■名鉄三河鹿島駅 1.5km		風呂	<input checked="" type="checkbox"/> ガス <input type="checkbox"/> 灯油 <input type="checkbox"/> 電気 <input type="checkbox"/> その他	
	<input type="checkbox"/> バス停 km		水道	<input checked="" type="checkbox"/> 上水道 <input type="checkbox"/> 簡易水道 <input type="checkbox"/> その他	
	■市役所 6.3km		下水道	<input type="checkbox"/> 下水道 <input type="checkbox"/> 浄化槽 <input checked="" type="checkbox"/> その他	
	■病院(クリニック) 1.3km		トイレ	<input type="checkbox"/> 水洗 <input checked="" type="checkbox"/> 汲取り / <input type="checkbox"/> 和式 <input type="checkbox"/> 洋式	
	■形原北保育園 1.1km		庭	<input type="checkbox"/> あり <input checked="" type="checkbox"/> なし	
	■形原北小学校 1.0km		物置	<input type="checkbox"/> あり <input checked="" type="checkbox"/> なし	
	■形原中学校 1.8km		駐車場	<input checked="" type="checkbox"/> あり <input type="checkbox"/> なし ありの場合( 軽1 )台分・月額( )円	
	■金平簡易郵便局 0.04km		給湯	<input type="checkbox"/> あり <input type="checkbox"/> なし	
		厨房設備	<input type="checkbox"/> あり <input type="checkbox"/> なし		
		耐震診断	<input checked="" type="checkbox"/> 未 <input type="checkbox"/> 済(補強不要・要補強) <input type="checkbox"/> 不要		
PR事項	形原温泉とあじさいの里すぐ近く。スーパーまで車で4分。				
特記事項	土砂災害警戒区域内の建物となります。				

※ 抵当権設定や所有権移転登記未了等の説明事項がある場合は、特記事項へ記載してください。

記載漏れにより瑕疵担保責任等生じた場合は、市は一切の責任を負いかねます。

受付日	R5年 6月 18日	現地確認日	R5年 7月 10日
登録日	R5年 9月 8日	有効期日	R7年 9月 7日
登録抹消日	年 月 日	<input type="checkbox"/> 契約成立 <input type="checkbox"/> 登録取消 <input type="checkbox"/> その他( )	

【外観】



【1階】



【洗面、トイレ】

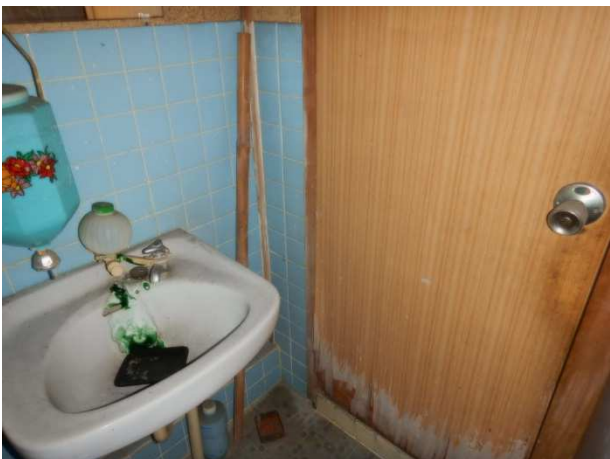

【風呂】



【2階】

