

広報がまごおり

2024

Gamagóri

04

No.1260



RALLY 三河湾 2024

Supported by JAF

JAF JAPANESE RALLY CHAMPIONSHIP ROUND.1 2024/3/



人口と世帯 / 3月1日現在			
人口	77,998人 (-44)	出生	44人
男	38,521人 (-33)	死亡	100人
女	39,477人 (-11)	転入	210人
世帯	33,571 (+6)	転出	193人

()内は前月比

火災と救急			
	2月件数	累計 (1~2月)	
火災	0件	4件	(-3)
救急	339件	727件	(+79)

()内は前年比

犯罪発生状況 / 1月	
総数	45件 (+10)
侵入盗	5件 (+3)
自動車盗	1件 (+1)
特殊詐欺	1件 (±0)
自転車盗	5件 (±0)

()内は前年比

交通事故発生状況 / 1月	
死亡事故	0件 (±0)
人身事故	19件 (-10)

()内は前年比

今月の納税

● 介護保険料 ————— 1期分
 〈納期限〉4月30日
 ※口座振替の方は、預金残高の確認をお願いします。

今月の手当

● 市障害者扶助料 ————— 12~3月分
 〈振込日〉4月19日
 ※受給者指定の金融機関に振り込みます。確認してお受け取りください。

 **マチイロ**
 広報がまごおりをスマートフォンへ
 配信しています。



CONTENTS 目次

表紙解説・統計	2	
ガマトピック	3	
特集	歴代4市長対談	4-5
	市制70周年記念事業	6
	まちづくり活動ってなあに	7-9
	介護の手—介護施設を知る—	10-11
健康情報	12-13	
子育て情報	14	
市民相談	15	
公共施設案内	16-18	
お知らせ	19-33	
クイズまちがいさがし	34	
ふれあい宅配便	35	

能登半島地震などの義援金について
 市役所玄関案内で受け付けています。



Cover Photo 今月の表紙

ラリー三河湾(3月1日~3日)

蒲郡に90台のラリーカーが集い、熱戦が繰り広げられました。狭い林道や特設コースをエンジン音を響かせながら疾走！高度な運転テクニックを目の前にして観客からどよめきも起こります。途中のリエゾン(移動)区間では、市内の一般道をラリーカーが通行し、多くの市民が旗を振って応援しました。(み)



4月の休館日					児童館 祝日開館
図書館	博物館	生命の海科学館	市民会館	竹島水族館	
1日 月	1日 月		2日 火	2日 火	29日 祝 みや児童館
8日 月	8日 月	9日 火	9日 火	9日 火	
15日 月	15日 月	16日 火	16日 火	16日 火	
22日 月	16日 火	23日 水	23日 水	23日 水	
30日 火	22日 月		30日 火	30日 火	

市役所の組織が変わります

企画政策課 ☎ 66-1162

将来都市像「豊かな自然 一人ひとりが輝き つながりあうまち 君が愛する蒲郡」を目指し、市民憲章の「ひとづくり」「いえづくり」「まちづくり」を原点に、市民と共に未来を創造するため、4月1日付で組織の見直しを行います。

部の再編

健康福祉部が2つの部に分かれます。

- 改 **こども健康部** …………… 子育て支援課、健康推進課
- 改 **福祉部** …………… 福祉課、長寿課、保険年金課、看護専門学校



課・室の再編

再編した課・室の名前と主な業務を紹介します。

- 新 **ウェルビーイング推進課** 市長・副市長直下の組織としてウェルビーイング推進、イネーブリングシティの調査研究
- 改 **財政課** …………… 財政計画、予算編成、市債
- 改 **資産マネジメント課** …… 財産管理、公共用地の跡地活用、民間提案制度
- 改 **ラリー三河湾推進室** …… ラリー三河湾の開催
- 改 **土木管理課** …………… 道路・橋りょう・河川の維持管理
- 改 **みなとみらい課** …………… 東港地区のまちづくり、港湾整備
- 新 **こども政策推進室** ……… こども政策の企画・調整・推進、児童発達支援センター、こども家庭センター(うみのこ) ※詳細 P.26 へ

BS日テレ 令和サスペンス劇場

シティセールス推進室 ☎ 66-1225

旅人検視官 道場修作 愛知県蒲郡・西浦温泉殺人事件

4月14日(日) 午後7時～8時55分

妻が残した雑記帳を片手に旅を楽しむ道場だが、伝統の三河木綿を守る1人の女性と出会い、物語が大きく動き出す。



キャスト:内藤剛志、いしのようにこ、
村上新悟、河相我聞ほか

主演・内藤剛志さんからコメントが届きました

舞台は、俳人・高浜虚子ゆかりの地、蒲郡。美しい風景、おいしい料理、そしてそこに住む厚く、熱い思いを抱いた人たちが登場します。ぜひご堪能ください。

今回もかなり手強い事件です。ヒントはドラマに登場するあの俳句！皆様の鋭い推理に期待しています。



歴代4市長対談

蒲郡市の市制施行70周年を記念し、歴代4市長が対談を行いました。それぞれの市長から見た蒲郡の課題や未来についての意見をうかがいました。

秘書広報課 ☎ 66-1161

ID 20240420

蒲郡市の魅力と課題

○鈴木寿明 市長

まず、蒲郡市の魅力と課題について伺いたいと思います。

○鈴木克昌 元市長

そうですね、蒲郡の魅力は、海あり・山あり・温泉ありということだと思います。やっぱり三河湾という海が財産だと思しますので、これを活かしていかなきゃいけない。

例えば、三谷町にある水産試験場は日本が誇る施設ですし、他市にはない特色ある施設を活かしていく。やっぱり蒲郡は繊維のまちだったわけで、繊維試験場も活かして、繊維のまち復活を期待したいですね。

○金原久雄 元市長

元気なニテックや竹本油脂、そしてロープの会社もあり、みかんでは全国ブランドの温室みかんもある。工作機

械、鉄工メーカーさんも元気な人がたくさんいらっしゃる。これから電気自動車に変わっていく中でどう方向転換していくかが課題になるのではないのでしょうか。

○稲葉正吉 前市長

私は、いかに道路をつくるかがまちの発展に繋がっていくと信じています。近く全線開通する名豊道路。国道1号線、その奥に東名高速道路、また奥には第二東名という、太平洋ベルト地帯を結ぶ大きな4本の道路が一番狭まる場所がこの蒲郡なんです。さらに蒲郡の特色、蒲郡港があります。港と道路をどう結合させるのか。

加えてJR蒲郡駅は東京や大阪から2時間で到達できます。これらを総合的にいかに活用していくか、利用が進んでいくかが課題じゃないでしょうか。

○鈴木寿明 市長

ありがとうございます。私は蒲郡の魅力は、自然の豊かさをもたせることなが

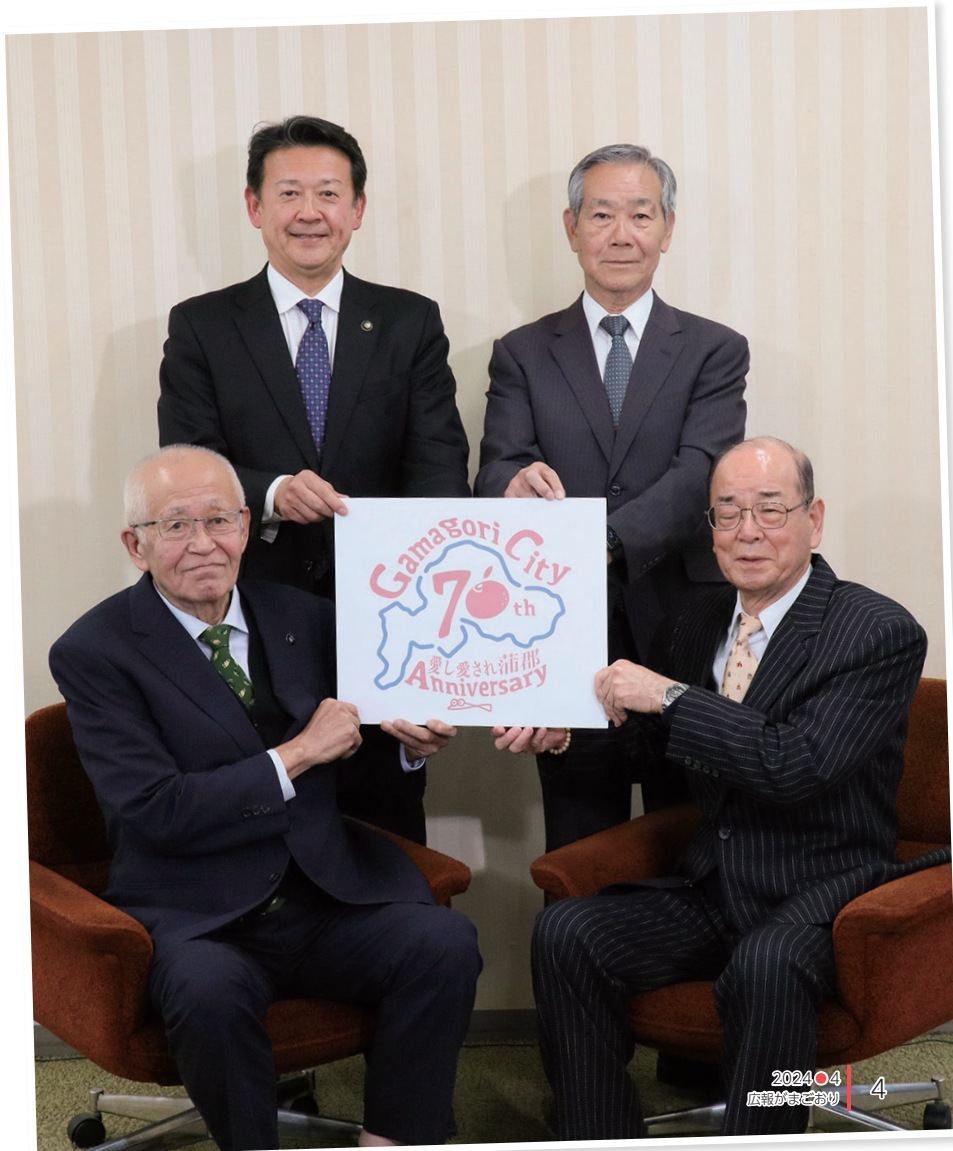

第8代市長 鈴木 寿明
令和元年～

ら、住んでいる人の優しさだと思えます。人懐っこいといいますが、お節介といわれるかもしれませんが、人の結びつきが強いのがこの蒲郡の強み、魅力じゃないかなと思います。

課題としては、防災上の備えがまだまだ弱いと認識しております。元日の能登半島地震を見て、私たちに突きつけられる課題を感じたところです。耐震強化や家具固定など、自助、共助も

ありますが、やっぱり公助で、公助の限界も痛感しているところですが、防災力強化を第一にやっていかなくてはと思っています。

今後の蒲郡市

○鈴木寿明 市長

次に「今後の蒲郡市」について期待することや、提言などがありますか。

○鈴木克昌 元市長

観光蒲郡の礎を築いた薄信四郎氏について書かれた本の粗原稿を読ませていただいたのですが、当時の若い人達が、蒲郡に非常に情熱、愛情を持って燃えていたのが垣間見えるんですね。そんな先人たちのように、これからのまちをつくる若い人たちが、十分力を発揮できるような、そういう雰囲気を感じていただきたいですね。

○金原久雄 元市長

蒲郡に鉄道の東海道線が通ったというのは、豊橋が地形的に難しかったり岡崎が断ったりした中で、蒲郡にいた県職員の水島藤六郎さんの呼び掛け、声掛けでこうなった。そういう先見性を持った人の歴史があるんですね。いろいろと新聞記事を見ると、石油を燃やさなくてもみかんの温室を温める技術が検討されている。そういう先を読んでやるのが勝ちですよ。

○稲葉正吉 前市長

この3年間で社会が大きく変わったなあと感じています。世界・国内の情勢、自然災害、それらを常に把握しながら、市はどう対応するべきか常日頃から心掛けていかなくてはいけないと思っています。

最終的には、これからも蒲郡に住んでいただいた方が「住んでよかった。これからも住みたい。」子どもたちが誇れるふるさとになるような、そんなまちづくりの舵取りを鈴木市長にお願いしたいと思っています。

○鈴木寿明 市長

歴代市長それぞれの、今後の蒲郡に期待すること、展望を教えてくださいました。本当にありがとうございます。市制70周年のテーマが「愛し愛され蒲郡」ということで、市民の皆さんが、やっぱり蒲郡市を好きになってほしい。まだまだ多くの魅力がこの蒲郡にあると思います。魅力を再発見して、さらに発信できるようなまちにしていきたいと思えますし、市外からも注目し、訪れていただきたい、愛されたいというように思います。

○鈴木寿明 市長

観光交流立市という先輩たちが築いたこのまちを愛していただくような、おもてなしの心を持った蒲郡市でありたいと思います。歴代市長にお話を伺い、たくさんのご意見・ご提言をいただくことができました。過去を振り返り、未来に対して何ができるのか常に考えながら、守るところは守り、そして変えるべきところは変えていく、そんな節目の年にしたいと思っています。



第7代市長 稲葉 正吉
平成 23 年～令和元年



第6代市長 金原 久雄
平成 11 年～平成 23 年



第5代市長 鈴木 克昌
平成 6 年～平成 11 年

市制70周年記念事業



市制施行70周年の節目を記念して、今年度はさまざまな記念事業を実施します。市民企画もあります。みんなで参加して、一緒にお祝いしましょう。

企画政策課 ☎ 66-1162

4・5月のイベントをピックアップ!

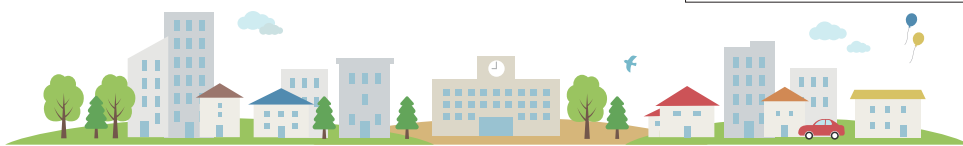

記念式典 ID 20240420

- とき** 4月20日(土) 午前10時～
- ところ** 市民会館大ホール
- 内容** 名誉市民顕彰、市功労者・功績者表彰、特別感謝状贈呈、吹奏楽団の演奏
※式典前にマリンバラビッツの演奏あり

秘書広報課 ☎ 66-1161

ショートフィルム制作

蒲郡市制70周年と幸田町町村合併70周年を記念して、幸田町と共同でショートフィルムを制作し、まちの魅力を発信します。制作への参加やプロの解説が聞けるロケ現場の見学も予定しています。

がまごおりじなる潮干狩り大会 ID 0308476

アサリとハマグリで、貝1つの重量を競います。

- とき** 5月12日(日) 午後0時45分～4時
 - ところ** 水神海岸
 - 対象** 市内在住の方
 - 定員** 50人(定員を超えた場合は抽選)
 - 参加費** 無料(潮干狩り料金は各自負担)
 - 申し込み** 4月17日(木)までにQRコードから。
- ★優勝者にはアサリ5キロとトロフィーがあります



シティセールス推進室 ☎ 66-1225

ウエスタン・リーグ公式戦 中日vs阪神

- とき** 5月19日(日) 午後1時～(開門:午前11時30分)
- ところ** 蒲郡球場
- 入場料** 大人 前売:800円 当日:1,000円
小中学生 前売・当日:500円
※小学生未満無料

チケット販売

4月12日(土)～市民体育センター、公園グラウンドほか
※当日は公共交通機関をご利用ください

スポーツ推進課 ☎ 66-1222 ID 0194465

月	内容
4	記念式典
5	がまごおりじなる潮干狩り大会 ウエスタン・リーグ公式戦
8	がまごおりじなるハゼ釣り大会 平野啓一郎記念講演会 愛知県芸術劇場ファミリープログラム
10	堤防アート 愛知県民茶会 クラシックコンサート 特別巡回ラジオ体操
11	がまごおりじなるナミマガシワ発見王 宮城谷昌光記念講演会 自衛隊コンサート
1	がまごおりじなる利きみかん大会
2	三河湾健康マラソン大会

他にも多くの記念事業を予定しています。詳細は、随時お知らせします。



ID 0100007

ロゴマーク・キャッチフレーズの使用や事業への冠付けを希望する方は、メールで申請書(市ホームページにあります)を企画政策課(☎kikaku@city.gamagori.lg.jp)へ。

まちづくり活動ってなあに

「まちづくり活動」というと、どんなイメージがありますか。漠然としていてよく分からないという方も多いのではないのでしょうか。実際、その内容はさまざまです。今号ではまちづくり活動について紹介します。まちづくり活動で、あなたの想いをかたちにしてみませんか。

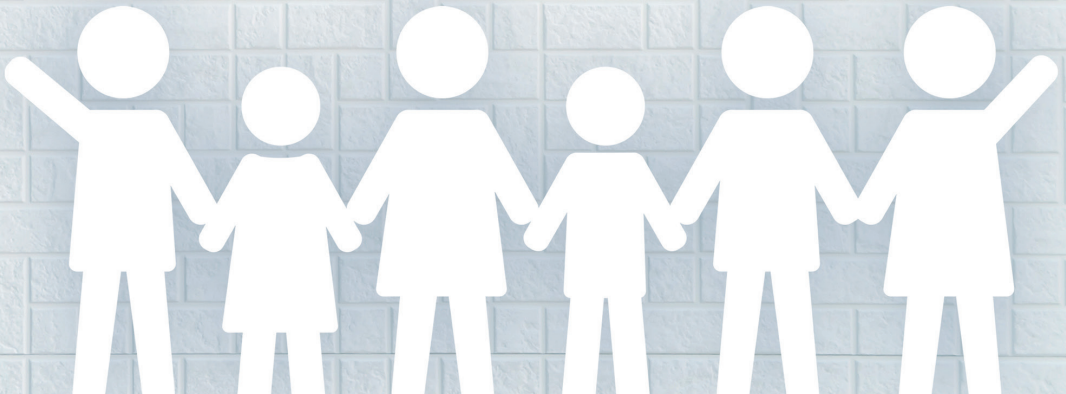

海岸清掃活動



駅前花壇づくり



プログラミング教室



多文化交流会

地域課題の変化

私たちを取り巻く環境は目まぐるしく変化し、人口減少や少子高齢化をはじめ、地域コミュニティの希薄化やごみ問題、経済格差など、地域の課題も多様化しています。これらの課題へ対応するためには、行政だけでなく、市民自らが自分たちの課題として捉え、行動することが必要になっていきます。

まちづくり活動とは

そもそも、まちづくり活動とは何でしょうか。まちづくりというと、道路や公園、建物の整備など、物理的な環境の整備がイメージされがちですが、それだけではありません。清掃活動や地域のネットワーキング、産業振興などもそうです。まちの暮らしをより充実させるための活動のことで、身近なことから、どんな人でも、始めることができます。

本市では、市民活動団体によるまちづくり活動を支援するため、平成18年に助成金制度を創設し、令和5年度までに110の事業が実施されました。その分野は、「保健、医療、福祉の増進」「社会教育の推進」「まちづくりの推進」「子どもの健全育成」「文化、芸術、スポーツの振興」「災害救助活動」「地域安全活動」「男女共同参画社会の形成の促進」「経済活動の活性化」など、多岐に渡ります。市民活動団体や企業、学校、地域などの多様な人が参画することにより、地域のニーズに合った、より良いまちづくりにつながっています。

現在、本市では130を超える団体が活動しています。今回は、その中から「小江まちカフェ」の方にお話を伺いました。



小江まちカフェ

代表 早川 康子

地域住民のつながりを深めるための交流活動を行う。令和5年度、まちづくりに貢献した団体を表彰する、がまごおりまちづくり賞を受賞。

意識の変化

主任児童委員をしていた時に出席した会議で、保護を必要とする状態にある要保護児童のことを知り、こついった子どもたちが自立するためには何が必要なのだろうと考え始めました。そんな時、縁あって受講した男女共同参画人材育成セミナーの中で、女性や社会に関わる問題を学び、「もっと積極的に社会参加していこう」と意識が大きく変わりました。あれが私のターニングポイントだったと思います。

活動のきっかけ

ある日、蒲南小の先生から「子どもの夏休みの食事が心配な家庭がある。地域で何か支援はないか？」と相談され、地域には子どもに対する支援が何もないことに気付きました。当時、「子どもの16人に1人が相対的貧困である」と盛んにメディアで言われていたのに、目に見えないために他人事になっていました。

日頃から感じていたのは、「地域の人間関係が希薄になっている」ということ。町会役員を務めていた関係で、歴代総代からの応援もあり、まずは思ったことをやってみようと、町会役員の女性3人で地域の顔つなぎ活動をすることにしました。

小江まちカフェ

地域の顔つなぎ活動は、公民館で気軽におしゃべりをする「まちカフェ」からスタートし、平成28年には「小江まちカフェ」として市の助成金制度へ応募し、2年間で2つの事業を行いました。その中の1つが「がまん畑」です。蒲南小の子どもたちと地域の人たちが一緒に野菜をつくることで、お互いをニックネームで呼び合い、気軽に話し合える関係になれるといいなと



思っています。今の運営資金は野菜の売上ですが、助成金制度の利用や活動のノウハウががまごおり市民まちづくりセンターからアドバイスをもらっています。小江まちカフェは他にも、「春休みの百人一首と五平餅作り」など、さまざまな活動を行っています。1月からは「がまん食堂」を中学生たちと始めました。これは、調理を手伝ってくれる人がいるからこそできる活動です。

現在はこれらの活動のほかに保護司もしています。保護観察の10代の子どもたちと関わる中で、「幼い時から地域の誰かと関わっていれば、違う未来があったんじゃないか」と感じています。人に話すことで心が落ち着くことがあります。親にも友達にも言えないことってありますよね。そういう時に、そこに来れば誰かと話せるという

まちづくり活動を始めるには？

まずは市民まちづくりセンターに行ってみよう！

地域で活躍する市民活動団体の拠点。団体登録や活動支援のほか、人や団体のコーディネートをします。

とき 月～土 午前10時～午後6時
※祝・年末年始を除く

ところ 勤労福祉会館2階

問合せ ☎ /FAX 69-5380



協働のまちづくりとは、まちを構成する人たちが協力して、地域のニーズに合ったまちをつくることです。当センターでは、協働のまちづくりを推進するため、まちづくり活動の支援をしています。具体的には、まちづくりの相談やイベントのチラシ閲覧ができます。また、団体登録をすると、輪転機・断裁機などの使用も可能です。

すべての人がかかわる「まち」。便利なまち、楽しいまち…。それぞれが思う良いまちをつくるお手伝いをします。みんなの想いをつなぎ、まちについて一緒に考えませんか。想いを言葉にすることから「まちづくり」が始まります。あなたの想いを聞かせてください。



ID 0290532

助成制度も
あります！

初めて活動する方

まちづくり活動チャレンジ助成金

- 対象** 市内で活動する3人以上の団体
- 助成額** 上限15万円
- 助成回数** 1事業につき2回まで
- 締切** 12月13日金

続けて活動する方

まちづくり事業助成金

- 対象** 市内で活動する3人以上の団体
- 助成額** 上限100万円
- 助成回数** 1事業につき3回まで
- 締切** 6月12日 日



第3の場所を作り、困りごとをかかえた子どもたちの力になれたらと思っています。まあ、子どもたちと関わりたいと思って好きな事をやっているだけなんです。結果的には大人のためにもなっているんですよ。



畑や子ども食堂は他の地域にも広がりつつあります。私を含め、活動の運営メンバーは高齢化していますが、応援してくれる人や、何より子ども達が「はやちゃん」と呼んでくれることでパワーをもらっています。小江まちカフェは、私の生きがいかな。今は小学生を中心に考えていますが、中学生や乳幼児親子など、いつでもだれでもふらっと参加できる地域の居場所を地域の方々と一緒につくっていききたいです。

目指す先

介護の手

— 介護施設を知る —

高齢者の生活を支える介護施設。介護施設と一口に言っても、さまざまな種類があり、それぞれの特徴や役割があります。今号では、介護施設で活躍する職員のインタビューを通して、施設の紹介をします。



小規模多機能型居宅介護

対象 要支援 1 ～

在宅で介護を受けている高齢者へ、デイサービス・ヘルパー・ショートステイを提供する施設です。

当施設では、その方のニーズに合わせて、通い・訪問・泊まりのサービスを提供しています。すべてのサービスを同じ職員で対応し、それぞれに合った時間で利用できるため、利用している方も家族も安心して通うことができるのが魅力の1つです。もう1つの家として、楽しく穏やかな日々を過ごすことができます。

皆さんに楽しんでもらえるよう、毎日さまざまなレクリエーションを行っています。お菓子作りでは、自分で作る達成感と自分が作ったものを食べられる喜びを味わうことができます。ワクワクを提供する側の私も楽しませてもらっています。



なごみの郷
介護福祉士 石原 陽子

グループホーム（認知症対応型共同生活介護）

対象 要支援 2 ～

認知症と診断された方が職員のサポートのもと、みんなで食事や洗濯、掃除などを行い、共同生活をする施設です。

認知症の方が自分らしく過ごせるよう、生活のお手伝いをしています。認知症の方は、自宅だとやりたいことをやらせてもらえないなど行動を制限されることが多いですが、職員と一緒にいることで、自身の役割を持って生活することができます。また、職員と買い物に行ったりと、外にお出かけすることも可能です。

私たち職員は、本人のストレスにならないよう、否定するのではなく、認知症の方が見ている世界に入り込んで、同じ目線に立って対応するように心がけています。実際、そうすることで、本人も穏やかに過ごせています。入居者の皆さんの笑顔が私の癒しです。



百楽苑
管理者（介護福祉士）
佐藤 実穂

介護老人保健施設

対象 要介護 1～

医療ケアやリハビリを必要とする高齢者が、在宅復帰を目指す施設です。



みらいあ
看護師 島田 美香

高齢者が自宅で自立した生活を送れるよう、看護やリハビリなどのサービスを提供しています。また、自宅へ戻る高齢者を安心して受け入れられるよう、その家族に準備期間を提供する役割もあります。

私のような看護師のほか、リハビリの専門職や介護職、ケアマネジャー、管理栄養士など多職種のスタッフが、それぞれの専門性を発揮しながら連携する必要があるため、相互のコミュニケーションが欠かせません。「本当にこの対応でいいのか？」と常に考えさせられますが、逆に言えば、自分のやりたい看護ができるということ。入所者の皆さんが日々成長する姿を見られてうれしいです。

特別養護老人ホーム

対象 要介護 3～

常に介護が必要で、自宅での生活が難しいと認められた高齢者が、食事や排せつ、入浴などの介護を受けながら生活する施設です。



五井眺海園
介護福祉士 原田 清彦

個室を利用して生活できるユニット型の施設で、日常生活全般の支援を行っています。多床室の従来型よりも担当する人数が少ないため、1人ひとりのニーズに対応しやすいのが特徴です。

症状の重い方もいて、大変なことも多いですが、その症状や行動には1つ1つ理由があります。背景を理解し、言葉で伝えることの難しい入所者の皆さんに寄り添えるよう、日頃からあいさつや何気ない会話で、信頼関係を築くことを心がけています。最期まで関わることができるので、やりがいも大きいです。

▼施設選びのポイント

- ・ 職員の対応
- ・ 施設の雰囲気
- ・ 現在の介護度
- ・ 費用
- ・ 医療行為の必要性
- ・ 利用期間

施設を選ぶポイントは介護度や費用などいくつかありますが、1番大切なのは、職員や施設の雰囲気です。本市には、高齢者に寄り添った介護を行う施設がいくつもありますので、困ったときは、気軽に地域包括支援センターやケアマネジャーにご相談ください。



介護サービス機関連絡協議会
施設系介護部会 部会長 三浦 史寛

成人用肺炎球菌予防接種 **ID** 5200401

- 対象** 65歳で過去に成人用肺炎球菌予防接種を受けたことがない方
- 自己負担** 2,000円（市民税非課税世帯、生活保護世帯の方は無料）
- 予診票** 誕生月の月末に発送します。接種は誕生日の前日からできます。早めに必要な方は電話で健康推進課へ。
- 申し込み** 直接または電話で市内受託医療機関へ。
- その他** 60～64歳のうち、心臓・腎臓・呼吸器・免疫の機能に障がいがある方は対象となる場合があります。健康推進課へご相談ください。

※対象者と予診票の送付時期が今年度から変わりました

帯状疱疹予防接種費用の一部を助成します **ID** 0265160

- 対象** 市内在住の接種日に50歳以上の方 ※過去に助成を受けた方は除く
- 定員見込** ①ビケン 110人 ②シングリックス 1,000人（定員を超えた場合は抽選、昨年度の落選者を優先）
- 助成額** ①2,000円 ②10,000円（②は2回まで）
- 申し込み** 4月19日～5月31日、電話またはQRコードで健康推進課へ。
- その他** 6月中旬に結果を通知します。



献血 **ID** 0204645

- とき** 4月3日 午前9時30分～11時30分、午後1時～4時
- ところ** 市役所口ビー **対象** 17～69歳の方
- 持ち物** 本人確認できるもの（運転免許証など）



無料 歯周病検診

歯周病は口臭や歯を失う原因になるだけでなく、生活習慣病を悪化させたり、早産や低体重児出産になることもあります。この機会に検診を受けましょう。

- ところ** 市内受託歯科医院
- 対象** 市内在住の20・25・30・35・40・45・50・55・60・65・70・75歳の方
- 持ち物** 受診票（対象者は事前に発送します）、保険証
- 申し込み** 4月1日～7年2月28日、直接または電話で市内受託歯科医院へ。
- その他** 転入・再発行希望の方は電話で健康推進課へ。

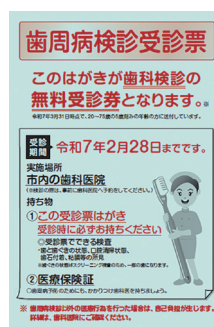

脱メタボのための筋トレ・脳トレ実践教室を再開します

筋トレ・脳トレを楽しみながら、生活習慣病やフレイルを予防しませんか。

- とき** 4月27日 午前9時30分～11時30分
- ところ** 市民会館2階東ホール
- 対象** どなたでも
- 持ち物** 筆記用具、タオル、飲み物
- 申し込み** 不要



健康カレンダー



名称	とき	対象	ところ
血糖コントロール塾7.0会	16日 月 午後1時30分～3時	HbA1c7%前後の方	保健医療センター
健康・栄養・歯科相談 予約制	26日 金 午前9時～正午	保健師・管理栄養士・歯科衛生士による相談を希望する方	
認知症家族の交流会	19日 金 午前10時～正午	認知症の方を介護している家族	市役所 202会議室

名称	とき	集合場所	内容
蒲南コースを歩こう会	1日 月 午前9時30分 (雨天：生きがいセンターで室内体操)	本町公園	蒲部の街中を歩くコース
みんなで楽しく無理なく三谷歩こう会	8日 月 午前9時 (雨天：ラジオ体操ほか)	三谷公民館駐車場	西田川公園コース
形原西浦の名所をめぐるウォーキング会	27日 日 午前9時30分 (雨天中止)	西浦公民館	三河新四国五寺巡りコース

在宅医などへのお問い合わせ

在宅当番医	☎ 67-2828
休日急病診療所	☎ 67-2555
休日歯科・障がい者歯科診療所	☎ 69-8020

4月2日は『世界自閉症啓発デー』

自閉症の人たちが生活しやすい社会は、みんなが生活しやすい社会につながります。この日に合わせて、世界各地でシンボルカラーの青色にライトアップされます。

国保・後期高齢者 水中健康教室 ID 0077073

保険年金課 ☎ 66-1221

とき・コース

- 5月14日～7月5日 午前10時30分～11時30分
火曜日コース・水曜日コース・金曜日ゆったりコース 各全8回
- 5月14日～7月2日 午後7時～8時
夜コース 毎週 全8回

ところ

ユトリーナ蒲郡

対象

- ・国保加入者で、世帯主および国保被保険者全員に市税などの滞納がない方
- ・後期高齢者医療の保険料および市税などの滞納がない方
- ※学生、オムツ使用の方は不可

定員

各12人（定員を超えた場合は抽選）

参加費

1,800円

持ち物

水着、スイムキャップ

申し込み

4月5日 金までに保険証を持って、直接保険年金課またはユトリーナ蒲郡へ。またはファクス、はがき、メールで住所・氏名・電話番号・保険証番号・希望コース・個人情報確認事務の同意文（「私および世帯員の市税等納付状況の確認事務を行うことに同意します。」）を保険年金課（〒443-8601 FAX66-1181 ☎ nenkin@city.gamagori.lg.jp）へ。



子育てコンシェルジュ出張相談会

子育て支援課 ☎ 66-1107

☎ 0139667

子育てに関する悩みや質問などにお答えします。

とき・ところ

11日 困	午前10時30分～11時30分	おおつか児童館
11・25日 困	午前10時～11時30分	中央子育て支援センター
19日 全	午前10時30分～11時30分	図書館児童室



児童館で遊ぼう



全館利用時間
午前9時～午後5時



館名	内容	休館	親子遊び 10時30分～	赤ちゃんといっしょ 10時30分～	絵本の読み聞かせ ④10時30分～	みんなで遊ぼう ①②15時30分～
みや ☎ 67-0077			12・19・26日 全	17日 困	9・16・23・30日 困	9日 困 22日 全 15時30分～ 卓球教室
ちゅうぶ ☎ 68-0066		日	17・24日 困	16日 困	19・26日 全	18日 困
にしうら ☎ 56-0450			10・17・24日 困	11日 困	8・15・22日 全 11時～	25日 困 15時45分～
おおつか ☎ 59-6671			11・18・25日 困 11時～	10日 困	12・19・26日 全 11時30分～	20日 全 14時～ 卓球で遊ぼう
しおつ ☎ 68-8515		日	12・19・26日 全	16日 困	10・17・24日 困	9日 困
かたはら ☎ 57-1422			11・18・25日 困	26日 全	10・17・24日 困 12日 全	11日 困 15時30分～ いっしょにつくろう
がまごおり ☎ 67-8515		日	11・18・25日 困	17日 困	8・15・22日 全 ①15時30分～	11・25日 困 18日 困 15時30分～ 紙芝居

子育てカレンダー



ところ 保健医療センター 持ち物 母子手帳

教室・相談	とき	受付時間	対象など	問合先
ママ教室 予約制	9日 困	午前9時20分～9時30分	妊婦	健康推進課 ☎ 67-1151
もぐもぐ教室(離乳食前期)	18日 困	午前9時50分～10時	5・6カ月児	
カミカミ教室(離乳食後期)	10日 困	午前9時50分～10時	9・10カ月児	
2歳児教室	12日 全	午前9時45分～10時	2歳児	
子育て相談	15日 全	午前9時30分～11時30分	どなたでも ※栄養、歯科相談もできます	こども家庭センター ☎ 56-2305
うみのご広場	5日 全	午前10時～正午	どなたでも ※体重測定もできます	

- 母子手帳の交付と妊婦相談は、妊娠届出書を持ってこども家庭センターへ。＊母子手帳の交付は要予約
- 4カ月・1歳8カ月・3歳児健康診査、1歳児教室、はじめての歯科・2歳児歯科健診は対象の方に個別通知します。

市民相談

お気軽にご相談ください。相談無料、秘密厳守です。
※各日とも正午～午後1時は除く

内容	とき	ところ
よろず相談 ・人権 ・行政 ・困りごと ・いじめ など ※電話相談可	4月10・17・24日 5月1日	午前10時～午後4時
司法書士による登記相談 予約制 ・不動産の相続 ・贈与 ・土地建物 ・会社や法人の登記 ()内は予約開始日	5月 8日(4月 1日)	午前9時～正午
弁護士による法律相談 予約制 ()内は予約開始日	4月17日(4月 8日)	午後1時～4時
	4月24日(4月15日)	
	5月 1日(4月22日)	
	5月 8日(4月30日)	
弁護士による法律相談 予約制 ()内は予約開始日 予約受付は午前8時30分～	4月12日(4月 1日) 4月26日(4月15日)	午後1時～4時
福祉の総合相談 介護・障がい・親子・生活困窮 など福祉全般	月～金	午前8時30分～ 午後5時15分
年金相談 予約制	4月4・11・18・25日	午前9時30分～午後3時
消費生活相談 ・悪質商法 ・多重債務 ・消費者契約トラブル	月～金	午前9時～午後4時30分
労働相談 予約制 職場でのハラスメントなど悩み事全般 予約は前日の正午まで	4月10日	午後1時～4時
事業承継個別相談 予約制 経営者、後継者、創業希望者向け の事業引継ぎ・受継ぎ相談 予約は1週間前まで	4月 9日	午前10時～午後0時30分
勤労者生活電話相談 勤労・生活・金融など	月～金	午前10時～午後4時
宅建士による不動産相談	4月 9日	午後1時～4時
耐震改修相談 予約制 予約は前日まで	4月 1日(月)～5日(金)	午前10時～午後4時
若者就労相談(15～49歳)	月～日	午前11時～午後7時
子ども・若者相談(おおむね40歳まで) 不登校・ひきこもりなど	月～日	午前9時～午後4時
家庭・児童の養育相談	月～金	午前9時30分～午後5時
母子家庭などの相談	月～金	午前9時～午後5時
DV相談 面接相談予約は月～日	月～日	午前9時～午後4時

虐待などに関する相談や通報は…

18歳未満の子ども (障がい児を含む)	子育て支援課 ☎66-1108 家庭児童相談室 ☎66-1213 児童相談所全国共通ダイヤル ☎189 (24時間対応)
18～64歳の障がい者	福祉課 ☎66-1106 FAX66-3130 障がい者虐待防止センター ☎68-3612 (夜間・休日) ☎66-1111 FAX66-1207
65歳以上の高齢者	長寿課 ☎66-1105 FAX66-3130 地域包括支援センター 塩津 ☎56-7125 東部 ☎59-6790 中央 ☎69-6674 みらいあ ☎66-0800 西部 ☎58-1136



SL 写生大会

今年は子どもの日、1日のみの開催です。

- とき** 5月5日(祝)
午前10時～午後3時
- ところ** SL 展示場
- 持ち物** 絵の具、クレヨンなどの画材
※画用紙は配布します



ペーパークラフトのかぶとを作ろう

かぶとの飾りを選んで、子どもサイズのかぶとを作ろう！

- とき** 4月27日(土)～5月6日(祝)
- ところ** 1階エントランスホール
- 参加費** 無料 ※予約不要



ひろめる・しらせる 広報から見た蒲郡

市制70周年を広報記事から振り返ります。特別展示室では本市の主なできごとを時系列に沿って取り上げ、2階ロビーでは面白記事などを紹介します。

- とき** 3月30日(土)～令和7年3月30日(日) ※通年展示
※企画展などの期間は特別展示室での展示はお休みします。
- ところ** 2階ロビー、1階特別展示室

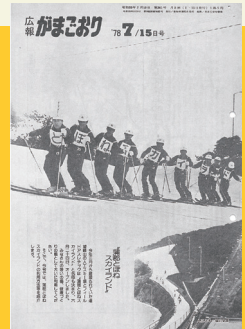

竹島水族館 Aquarium ☎ 68-2059

館長の
ひとこと



小林 龍二

新しい竹島水族館は、蒲郡名産の深海魚を見ることができ、水槽が多くなり、知的好奇心をかき立てる展示が増えます。展示内容を練ったり、費用の捻出に苦悩したり、協力してくれる地元企業の応援があったり、工事期間中の職員の心境や生物の維持に悩んだり、業者さんとやり取りしたり、一部で対立が起こったり、全てにおいて重圧と心配との戦いでした。だからこそ助けられたり、応援してくれる方も増えました。(ここでは書けない秘密話を聞きたい人は来館し、声をかけてくださいね。)

今回は、いろんな決断をする時に10段階中の2や3の心境でも動き出し、動きながら対策や改善・工夫をして5以上に持っていくことばかりで苦労の連続でした。様々な判断の場面に立ち会いますが、成功率が8や9であると思うならば、それはたいてい誰にでもできる平凡なことなので、まず失敗しません。これが6や7の場合でも既に誰かがやっている

るかもしれないと先を越されます。4、5くらいの可能性の時がチャンスです。自分の全ての能力を使い6や7にもっていき、物事を成功させるのがベストかと思えます。そういった意味で、今回はかなり無理をしたので決断・躊躇・心配度は過去最高に消耗する仕事でした。隣接する建物にも手を入れるので、リニューアルはまだ続きます。恐れや不安を振りほどき困難に立ち向かい、前に進む姿勢を大事にして変化していきます。4月1日に第1期リニューアルオープンします。ぜひ遊びに来てください！



水族館は顔じゃなくて、中身で勝負！

輝く1年に

新1年生が黄色の帽子を被って登校する姿を見ると「ピカピカの1年生〜」と頭の中で音楽が流れだす人もいるのではないのでしょうか。4月でピカピカと言えましょう。4月の誕生石で、地球で最も固い鉱物とされ、結婚指輪によく使われています。加工されてキラキラ、ピカピカのジュエリーとしてよく見るダイヤですが、原石はあまり見たことないですね。

当館でも宝石の原石を展示しています。ダイヤモンドではありませんが、1月の誕生石「ガーネット」です。なんとこの原石は蒲郡で採掘されたもの！約7千〜9千万年前、恐竜の生きていた時代の地下約30キロメートルのマグ



蒲郡産のガーネット。
紫色でザクロの果実のようですね！

マだまり周辺でつくられ、それが長い年月、隆起や浸食を経て、現在地表にあらわれています。蒲郡で見られるガーネットは「鉄ばんザクロ石（アルマンディン）」と呼ばれる赤い宝石で、原石は二十四面体、丸っこい形をしています。岩の中に粒状に集まっていることが多く、名前のとおりザクロの果実のようにとてもきれいで、これは原石でしか見ることができません。

私も新年度はガーネットのようにありのままでも輝けるよう、自分に磨きをかける1年にしたいです。

ID 0203429

ショー ワークショップ おはなし かんさつ 4月 イベントカレンダー

- 6 土 観て触れて、科学と親しまおう！
 - 7 日 こいのぼりをつくろう
 - 13 水 化石発掘に挑戦！
 - 14 木 クラフト体験 首長ハコ竜！
 - 20 土 観て触れて、科学と親しまおう！
ペットボトルの中でタンポポの綿毛を育てよう
 - 21 日 サメの歯の化石をさがそう！
 - 27 土 おはなしライブ
 - 27 日 コリントゲームづくり
(くぎ打ち)
 - 28 日 光の箱をつくらう
 - 29 祝 展示解説
「火星圏サンプルリターン M・M・Xの挑戦」
マグネットブーケをつくろう
- 各イベントの時間・定員・申込方法などは科学館ホームページで確認してください。

第9回 看板コンクール 入賞作品展

ID 0215779

たくさんの方の応募
ありがとうございます！

観覧無料

とき 5月6日(祝)まで
ところ 1階 実験工作室前廊下

正面玄関前の看板に掲示する作品が決定いたしました！それぞれの思いが込められた力作をぜひごらんください。



第8回の特選看板

令和6年度 ID 0203435

前期 定例講座会員を募集します！

5月～9月を通して毎月開催する小学生向けの講座です。

- かがく工作室 小学1・2年生対象 20人
- かがく教室 小学3・4年生対象 20人
- 理科実験室 小学5・6年生対象 20人

講座の詳細や応募方法などはホームページでご確認ください

図書館スタッフがえらぶ

毎月のオススメ

空港の本

毎日多くの飛行機が発着する空港。
どんな人が働いていて、どんな人が来るのかな。



『風の港』

村山 早紀 / 著
徳間書店

出会い、別れ、時には疲れた羽を休める場所、空港。多くの旅人が行き来するその場所を舞台に起きる奇跡の数々を描いた物語。



『巨大空港』

鎌田 歩 / さく
福音館書店

世界の空とつながる空港に、朝いちばんの飛行機がやってきました。人、もの、車、そして飛行機のにぎやかな1日を描いた絵本。

企画展 税関のお仕事

税関の仕事や、麻薬探知犬などを紹介するポスターを展示します。

とき 4月5日(金)～17日(日)

ところ 展示室



税関イメージキャラクター『カスタムくん』

麻薬探知犬デモンストレーション

麻薬探知犬がやって来る！訓練の様子を間近で見られます。

とき 4月5日(金) 午後2時～
約20分程度

ところ 駐輪場 **申し込み** 不要

※天候や麻薬探知犬の体調の都合で中止の場合あり



市民体育センター

☎ 69-3241

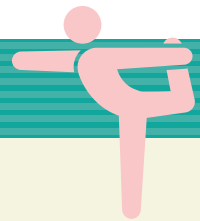

おすすめ

スタイルアップストレッチ ビューティ+

ストレッチで、ウエスト・背中・お尻まわりを体幹と共に引き締めスッキリさせます。

とき 5月8・15・22・29日(日) 全4回
午後7時30分～8時50分

対象 18歳以上の女性

持ち物 ストレッチポール

受講料 3,960円



笑いヨガ

笑うことでリラックスし、ストレスを軽減させて心身の健康増進をはかります。

とき 5月9・23日(日) 全2回
午前10時15分～11時45分

対象 18歳以上の方

受講料 1,100円

※新規で申し込みの方は体験ができます。(有料・1回のみ) ご希望の方は、体育センター受付へ。

骨盤底筋トレーニングヨガ

年齢とともに低下する筋力の影響によるさまざまな症状の緩和や改善を目指します。

とき 5月9・23日(日) 全2回
午後7時30分～8時30分

対象 18歳以上の方

受講料 1,760円



その他教室、イベントなど



お知らせ

Information



催し

Event

俊成の里短歌大会

生涯学習課 ☎ 66-1167

ID 3900000

蒲郡開発の祖である藤原俊成卿を
顕彰する短歌大会を開催します。

と き 4月29日(日) 午後1時～4時

ところ 市民会館中ホール

内 容

- ・表彰式
- ・講演「個性の泉を探る」
歌人 春日いづみ
- ・選者作品評

選 者 島田修三、栗木京子、小塩
卓哉ほか

参加費 500円

※投稿者は無料



蒲郡絵てがみの会

ほっこりあったか絵手紙展

図書館 ☎ 69-3706

と き 4月20日(日)～5月9日(日)

※最終日は午後4時まで

ところ 図書館展示室



初心者のための文協講座

文化協会 ☎/FAX 68-5509
生涯学習課

●水墨画教室

と き 6月1・8・15・29日(土)
午後1時30分～3時

ところ 市民会館会議室1ほか

定 員 10人

持ち物 習字道具

★習字道具の貸し出し可

●三味線教室

と き 6月2・9・16日(日)
午後1時30分～3時

ところ 大塚公民館

対 象 小学生以上の方

定 員 20人

持ち物 三味線、筆記用具

★三味線の貸し出し可

【共通事項】

参加費 500円

申し込み 5月20日(日)までに直接、
電話、ファクスで住所・氏名・電
話番号を文化協会(市民会館内)
へ。



幼児教室

親子ふれあい遊び

生涯学習課 ☎ 66-1167

と き 5月15日(日)
午前10時～11時30分

ところ 形原公民館大ホール

対 象 市内在住の1～3歳児と
その保護者

定 員 12組

参加費 無料

申し込み 4月24日(日)～直接また
は電話で生涯学習課へ。



講座

Class

スマホの基本とLINE体験教室

生涯学習課 ☎ 66-1167

ID 15653211

と き 5月16日(日)

①午前10時～正午

②午後2時～4時

ところ 生命の海科学館メディア
ホール

対 象 市内在住・在勤のスマホの
基本的な使い方を学びたい方

定 員 各回10人

受講料 無料

申し込み 4月24日(日)までに電話、
ファクス、はがき、インターネット
で、住所・氏名・年齢・電話番
号を生涯学習課(〒443-0034
港町17-17FAX66-1199)へ。



手話奉仕員養成講座

福祉課 ☎ 66-1106

と き 5月11日～令和7年3月
1日(土) 全40回

午後6時30分～8時30分

ところ 勤労福祉会館

対 象 市内在住・在勤の方

※PC、スマホなど、動画を視聴で
きる端末が必要です。

定 員 20人

参加費 6,050円

申し込み 4月25日(日)までに、直
接、電話、ファクスで住所・氏名・
電話番号を社会福祉協議会(☎
69-3911FAX69-3993)へ。

子ども読書の日記念
図書館商店街にいらっしやい♪

図書館 ☎ 69-3706

お花やさん、やおやさんなどに見立てたコーナーで、借りる本を選んでみよう。

とき 4月27日(日)

ところ 図書館児童室おはなしの部屋

対象 幼児～小学生

★おはなし会もあります：午後2時～2時30分



ID 0290438

福寿稲荷ごりやく市

テント市、ストリート展覧会、チャリティきつねうどん振る舞いなど、食べる・見る・買う三拍子揃ったお祭りです。

とき 5月26日(日)、9月22日(日)、11月24日(日)

午前10時～午後3時

ところ 中央通り商店街



産業政策課 ☎ 66-1118

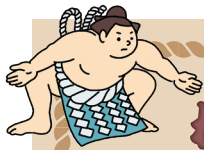

わんぱく相撲蒲郡場所

スポーツ推進課 ☎ 66-1222

とき 5月26日(日) 午前9時10分～(受付：午前8時30分～)

ところ 市民体育センター柔道場・相撲場

資格 市内小学生

募集人員 130人

大会形式 各学年男女参加人数に応じてリーグ戦またはトーナメント戦

申し込み 4月8日(日)～5月10日(日)に、QRコードから。

問合せ先 (一社) 蒲郡青年会議所内蒲郡わんぱく相撲実行委員会事務局 ☎68-6534



申し込み
フォーム

不動産
売却

「査定は2社以上!」
買取、査定金額に
不安はありませんか?



無料査定
実施中

ゆめつつ売却

検索



マスクを寄付致しました

頑張ろう
蒲郡市!

売却相談

相続相談

住替相談

節税相談

お気軽にご相談ください!



HouseDO

ハウズドゥ! 蒲郡店

〒443-0045 愛知県蒲郡市旭町 11-12

☎ 0120-19-1834

行ってみたいわ! 東みかわ! 春編

東三河各地を直接訪れ、講師の案内で散策します。

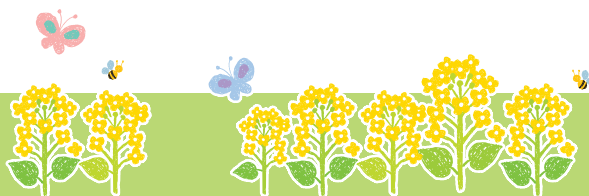

と き	テーマ	ところ
5月24日(金) 午前10時30分～午後0時30分	鳳来寺山自然科学博物館と傘杉見学	新城市
5月31日(金) 午後1時～3時30分	設楽町・巨木巡り	設楽町
6月7日(金) 午前10時～正午	造船の様子を見学しよう in 新来島豊橋造船	豊橋市

対象 全回参加できる東三河在住・在勤の方

定員 50人(定員を超えた場合は抽選)

受講料 無料

申し込み 4月18日(金)までに電話またはファクスで住所・氏名・年齢・電話番号を生涯学習課(FAX66-1199)へ。

その他 現地集合・現地解散

生涯学習課 ☎ 66-1167



ボードゲームで遊ぼう!

図書館 ☎ 69-3706

ID 0060133

いろいろなボードゲームを用意しました。1人で参加も歓迎します。

と き 4月7日(日)
午後1時～3時30分

ところ 図書館会議室

対象 小学生～高校生

定員 10人

申し込み 不要(時間内出入り自由)



春の文協まつり

部 門	と き	ところ
書道・工芸展	5月10日(金)～12日(日)	東ホール
芸能発表会	5月12日(日)	中ホール
ふれあい茶会		市民会館 三興庵 大会議室
俳句会	5月18日(土)	大会議室
華道展	5月18日(土)・19日(日)	東ホール
水石展		中会議室
写真展	5月10日(金)～12日(日)	博物館 ギャラリー
水墨画展	5月17日(金)～19日(日)	
絵画展	5月24日(金)～26日(日)	



※最終日は午後4時まで
入場は終了30分前まで

文化協会 ☎ 68-5509
生涯学習課

三遠ネオフェニックス
蒲都市 DAY

三遠ネオフェニックス
VS
富山グラウジーズ

市民無料招待

4月27日土・28日日 午後3時5分～
豊橋市総合体育館

対象 市内在住の方 定員 各250人(2階自由席)
申し込み 4月2日(火) 正午～試合当日午後4時にQRコードから。
その他 ・1申し込み5人まで
・申し込みにはBリーグID(登録無料)が必要
問合せ 株式会社フェニックス チケット係 ☎0532-35-7528

スポーツ推進課 ☎66-1222

蒲都市
応援リーダー
森口 弥

©SAN-EN NEOPHOENIX

森の文化祭

ハイキングで自然を満喫し、交流しませんか。

とき 4月29日(日) 午前10時～(受付:午前9時30分)
※雨天中止

ところ さがらの森とその周辺

出発時間・コース
各午前8時20分出発
・三河大塚駅 ・とよおか湖臨時駐車場
・大徳寺駐車場 ・三河三谷駅(午前8時出発)

参加費 300円(当日500円)

申し込み 4月23日(火)までにQRコードから。

問合せ 森の文化祭実行委員会(市民まちづくりセンター内)☎ / FAX69-5380

森の文化祭 申込フォーム

スポーツ推進課 ☎66-1222

さがらの森もりクラブメンバー

キャンプ場・遊歩道整備、薪割りや炭焼きを行うボランティア団体です。見学・体験もできます。

とき 第1・3回 午前

ところ さがらの森

対象 どなたでも

問合せ さがらの森もりクラブ事務局(鈴木啓吾)☎090-9938-1378

エリカカップヨットレース

観光まちづくり課 ☎ 66-1120

ID 0192210

東海地区のマリンスポーツの幕開けを飾るエリカカップヨットレースをお楽しみください。

ヨットレース観覧

と き 5月19日(日) 午前9時～11時30分
定員 350人(定員を超えた場合は抽選)

OPヨット子ども体験乗船

と き 5月18日(日) 午後1時～3時
対象 小学生
定員 30人(定員を超えた場合は抽選)

【共通事項】

と ころ ラグナマリーナ

参加費 無料

申し込み 5月7日(日)(必着)までに、QRコード、ファクス、はがきで、代表者の郵便番号・住所・氏名・電話番号・年齢・参加希望者全員の氏名・年齢・観覧または体験乗船の希望を観光まちづくり課(〒443-8601 FAX66-1188)へ。
※当選者には個別通知します。



弓道教室

と き 5月13日～6月13日
毎週月(日) 全10回
午後7時～9時
と ころ 市民体育センター弓道場
対 象 中学2年生以上
定 員 50人
参加費 中学・高校 1,500円
一般 2,000円
申し込み 4月1日(日)～22日(日)に
参加費を持って、直接市民体育セ
ンターへ。
※中学生は保護者の承諾印が必要。



スポーツ施設無料解放

ID 0152906

と き 毎週(日) 午前9時～午後
1時 ※市民体育センター
は午前8時30分～
と ころ・種目
●市民体育センター
競技場：バドミントン、ニュース
ポーツ、ソフトバレーボール
多目的練習場：卓球
男子・女子トレーニング室
形原テニスコート：テニス、ソフ
トテニス
●文化広場(☎57-1338)

競技場：バドミントン、ニュース
ポーツ、ソフトバレーボール
対 象 市内在住・在勤の方
利用方法 受付で氏名・種目を記入
※道具は持参

英文多読ひろば

図書館 ☎ 69-3706

ID 0196790

英文多読の体験・交流会です。初
めての方も歓迎します。
と き 4月14日(日)
体験・相談会
午後1時30分～
交流会・読書タイム
午後2時～3時
※今年度から毎月第2回開催
と ころ 図書館会議室
対 象 どなたでも
申し込み 不要(時間内出入り自由)



募集

資源回収登録団体

環境清掃課 ☎ 57-4100

ID 0151805

ごみの減量化と資源の有効活用を
推進するため、資源回収を実施する
10人以上の団体を募集します。登
録団体には、1キロにつき3～10
円の奨励金を交付します。
申し込み 直接環境清掃課へ。

夏季テニス教室

と き 5月11日～6月29日
毎週(日) 全8回
午後7時～8時45分
と ころ 浜町テニスコート
対 象 市内在住・在勤の中学生以
上の方 ※中級者まで
定 員 50人
参加費 3,000円
申し込み 3月31日(日)～4月28
日(日)に参加費を持って、直接市民
体育センターへ。
※中学生は保護者の承諾印が必要。

スポーツ

スポーツ推進課 ☎ 66-1222

市民体育センター ☎ 69-3241

公園グラウンド陸上競技場 利用停止

芝生の養生のため競技場の利用を
停止します。公園グラウンドフィー
ルド内の一部トラックは利用可能
です。※予約システムでの申し込み
はできません
期 間 6月18日(日)～7月19日(日)
問合先 公園グラウンド(☎57-
2711)

令和6年8月採用 市職員採用試験

人事課 ☎ 66-1163

ID 1000009

採用職種	募集人員	年齢	資格※
土木技術職	2人程度	昭和59年4月2日以降生まれ	大学、短期大学、高等学校において土木に関する課程を修めて卒業
建築技術職	2人程度		1級建築士資格 大学、短期大学、高等学校において建築に関する課程を修めて卒業
保育士	5人程度		保育士登録
消防職	1人程度	平成10年4月2日～ 18年4月1日生まれ	—

申し込み 4月1日(月)～19日(金)にインターネットで人事課へ。

令和6年6・7月採用 会計年度任用職員・任期付職員

試験日

5月12日(日)

人事課 ☎ 66-1163

ID 1000009

採用職種	募集人員	年齢	資格
会計年度任用職員 (6月採用)	技能業務員(土木)	2人程度	平成21年4月1日以前生まれ
	学校校務員	1人程度	
任期付職員 (7月採用)	保育士	5人程度	平成16年4月1日以前生まれ 保育士登録

申し込み 4月22日(月)～5月8日(日)に直接または郵送(5月2日消印)で、申込書・受験票(人事課、市ホームページにあります)を人事課(〒443-8601)へ。

任期付職員 任期は1年ごとに勤務状況などを勘案のうえ更新し、最長任期は3年間。任期が定められていること以外は、原則、職員と同様の勤務条件となります。

令和7年4月採用 薬剤師・助産師・看護師

試験日

5月11日(土)

市民病院管理課 ☎ 66-2202

採用職種	募集人員	年齢	資格
薬剤師	3人程度	昭和60年4月2日以降生まれ	令和7年3月31日までに 各免許を取得見込み
助産師 看護師	30人程度		

申し込み 4月1日(月)～24日(日)(必着)に直接または郵送で、申込書・履歴書(市民病院管理課、市ホームページにあります)・必要書類を市民病院管理課(〒443-8501)へ。

6月採用会計年度任用職員 生命の海科学館 マリニスタッフ

生命の海科学館 ☎ 66-1717

ID 0213033

科学館の受付事務、シアターアテンド、展示解説などを行うマリニスタッフを募集します。

募集人員 若干名

試験日 4月21日回

資格 科学館事業について意欲があり、簡単なパソコン操作のできる方

勤務時間 おおむね週20時間以内。
雇用期間は原則1年（延長する場合あり）

報酬 時給1,159円

申し込み 4月8日頃までに申込書（生命の科学館、科学館ホームページにあります）を持って、申込者本人が直接生命の海科学館へ。



パブリックコメント

まちづくりDX基本方針（案）

ID 0297670

デジタル技術を活用したまちづくりを推進する方針を定めるものです。

募集期間 4月11日回～5月10日回

担当課 デジタル行政推進課（〒443-8601 ☎ 66-1209 FAX 66-1183 ✉ joho@city.gamagori.lg.jp）

全市利用型施設リーディングプロジェクト基本構想（案）

ID 0308748

蒲郡駅周辺に図書館・ホール・生涯学習センター機能などが集合した施設をつくるための基本構想を定めるものです。

募集期間 4月2日回～5月1日回

担当課 教育政策課（〒443-8601 ☎ 66-1219 FAX 66-1184 ✉ kyoiku@city.gamagori.lg.jp）

【共通事項】

閲覧場所 担当課窓口、情報公開コーナー（市役所4階）、公民館、市ホームページ

提出方法 直接、ファクス、郵送、メールで、意見・住所・氏名・電話番号を担当課へ。

会計年度任用職員 設置手話通訳者

福祉課 ☎ 66-1106

手話通訳者として市役所で働きませんか。

募集人員 1人

試験日 4月21日回

ところ 市役所

資格 手話通訳士または手話通訳者全国統一試験合格者で、資格取得後3年以上の通訳経験がある方
勤務時間 1日6時間45分（午前8時30分～午後5時15分の間で別に定める）

報酬 月額214,316円

申し込み 4月12日頃までに直接または郵送で、申込書（福祉課、市ホームページにあります）を福祉課（〒443-8601）へ。

シルバー人材センター おしごと説明会

シルバー人材センター ☎ 69-0316
長寿課

とき 一般向け：4月～9月 第2回・7月27日回、女性限定：5月17日回、9月3日回
午前9時30分～正午（途中入場不可）

ところ 生きがいセンター

内容 DVD鑑賞、センターの概要・仕組みなどの説明

対象 市内在住の健康で働く意欲のある60歳以上の方

定員 各回20人

持ち物 筆記用具、本人確認書類（免許証、保険証など）

申し込み 直接または電話でシルバー人材センターへ。

はたちのつどい実行委員

生涯学習課 ☎ 66-1167

ID 0192849

はたちのつどいを企画・運営しませんか。

内容 実行委員会（6月～8回程度）への参加・はたちのつどいの運営

対象 令和7年1月のはたちのつどいに出席する方

定員 14人

申し込み 4月19日頃までに、直接または電話で生涯学習課へ。



オレンジトライアスロン& ASTCトライアスロン アジアカップボランティア

スポーツ推進課 ☎ 66-1222

ID 0288296

大会の運営ボランティアを募集します。

とき 6月23日回

ところ 竹島ふ頭緑地（市民会館前）～浜町～竹島

内容 バイクコース係、ランコース係、エイド係

申し込み 4月5日回～5月31日回に直接またはファクスで住所・氏名・年齢・性別・電話番号（ファクス番号）・メールアドレス・希望する係を市民体育センター（FAX 69-3243）へ。

問合先 愛知県トライアスロン協会 大会係（☎ 090-8132-8293）



創作ミュージカル会員

観光まちづくり課 ☎ 66-1120

ID 0197476

蒲郡まつりで公演するミュージカルに参加しませんか。

歌・ダンスの基礎～表現までレッスンをします。本格的録音、セット制作を体験できます。家族・グループでの参加や見学だけでも歓迎します。

1日体験レッスン・説明会

とき 5月12日回
午後6時～8時

ところ 生きがいセンター

5月のレッスン・申込受付

とき 回回回 午後7時～9時
全8回

ところ 生きがいセンターほか

【共通事項】

講師 この指とまれの会
本多 公子

参加費 無料



パートナーシップ・ファミリーシップ宣誓制度へ拡充します

協働まちづくり課 ☎ 66-1179

ID 2022104

4月1日～現行の「パートナーシップ宣誓制度」を「パートナーシップ・ファミリーシップ宣誓制度」へ拡充し、性的マイノリティ、事実婚、パートナー関係にある方々が、ありのままに幸せに暮らせる、多様性を認め合う社会づくりを推進します。

拡充内容

- ①パートナーシップにある2人が宣誓する際、一方又は双方の子をはじめとした近親者（3親等内）を含めて家族であることを宣誓できます。
- ②オンラインによる宣誓が可能になります。

障がい者のための軽自動車税（種別割）減免申請

税務課 ☎ 66-1115

ID 0196456

●障がい者のために使用する軽自動車

対象 障がい者本人（18歳未満の身体障がい者および知的障がい者・精神障がい者と生計を一にする方を含む）の所有する軽自動車…障がい者1人につき1台

※障がいの区分・等級により減免に該当しない場合があります。

●身体障がい者が利用するために改造してある軽自動車

対象 車椅子の昇降装置や車止め、浴槽の設置など身体障がい者が利用するために改造してある軽自動車

●社会福祉法人などが公益のために使用する軽自動車

【共通事項】

申し込み 5月31日迄までに直接税務課へ。

持ち物 車検証ほか

その他 普通車は県税事務所（☎ 0532-35-6130）へ。

がんばる中小企業者 応援事業費補助金

産業政策課 ☎ 66-1118

ID 0269627

中小企業が行うIT導入、販路開拓、人材確保、BCP策定に係る経費の一部を補助します。

対象 市内中小企業者など

補助額 対象経費の1/2（上限10万円）

申し込み 4月1日～令和7年1月31日迄に、直接または郵送で、申請書（産業政策課、市ホームページにあります）・添付書類を産業政策課（〒443-8601）へ。

保険税（料）の所得申告

保険年金課 国保 ☎ 66-1172

後期 ☎ 66-1102

収入がなかった方、非課税年金（障害基礎年金・遺族年金など）のみを受けている方は、4月12日迄までに保険税（料）の所得申告をしてください。

所得が一定以下の世帯は、保険税（料）の軽減や減免を受けることができます。

スタインウェイを弾こう！

市民会館 ☎ 67-5151

生涯学習課

とき 4月27日 日

午前9時～午後5時

ところ 市民会館大ホール

対象 市内在住・在学の中学生以上の方

参加費 1,000円（1区分1時間）

申し込み 4月7日～電話で市民会館へ。

※楽器の持ち込みはできません。



親子ふれあいひろば 前期会員

生涯学習課 ☎ 66-1167

ID 0130700

親子遊びを通して、よりよい親子関係を築き、保護者同士で交流しませんか。

期間 5月17日～7月5日

毎週 全8回

午前10時～11時30分

ところ 形原公民館ほか

対象 市内在住の1～3歳児とその保護者

定員 各12組（定員を超えた場合は抽選）

参加費 1人150円

申し込み 4月10日～15日迄に、直接、電話、インターネットで生涯学習課へ。

※申込者には後日結果を連絡します。

その他

特別支援教育と就学に向けての説明会

学校教育課 ☎ 66-1165

ID 20200508

とき 5月8日 日

午前10時～11時15分

ところ 市民会館大会議室

対象 令和7年度に小学校へ入学する児童の保護者で、子どもの発達が気になる方、就学について相談したい方

申し込み 保育園・幼稚園を通して配付する案内書を直接各園へ。

※未就園の場合は学校教育課へ。

「うみのこ」が新しくなります

従来の「子育て世代包括支援センター」と「家庭児童相談室（子ども家庭総合支援拠点）」を一体化し、妊娠期からすべての妊産婦・子ども・保護者を包括的に支援する「子ども家庭センター（うみのこ）」を4月1日～保健医療センター内に設置します。

●母子手帳の交付・相談 ☎ 56-2305

●虐待などの対応・相談 ☎ 66-1213

子ども家庭センター ☎ 56-2305・66-1213



犬の登録と狂犬病予防注射

ID 0203983 環境清掃課 ☎ 57-4100

生後 91 日以上の犬は、登録と狂犬病予防注射が必要です。これは 狂犬病予防法で定められている飼い主の義務です。

登録済みの場合は案内はがきが届きます。記載内容の変更、犬の死亡、はがきが届かない場合は、環境清掃課へご連絡ください。



持ち物

- 登録済の犬：案内はがき（狂犬病予防注射実施・登録確認通知書）、愛犬手帳、3,500 円
 - 未登録の犬：6,500 円
- ※つり銭のいないようお願いします。

その他

- ・犬に首輪をしてリードでつなぎ、制御できる人が連れてきてください。
- ・市外から転入の場合は、前住所での登録が分かるものを持ってきてください。
- ・市外に転出する場合は、転出先の市町村に届け出てください。

とき	ところ	時間
4月15日 月	図書館	午後 1 時～ 2 時
	西部公民館	午後 2 時 15 分～ 2 時 30 分
	東部公民館	午後 3 時～ 3 時 30 分
4月17日 水	西浦公民館	午後 1 時～ 1 時 40 分
	形原公民館	午後 2 時～ 2 時 40 分
	塩津公民館	午後 3 時 10 分～ 3 時 40 分
4月18日 木	北部公民館	午後 1 時～ 1 時 30 分
	三谷公民館	午後 2 時～ 2 時 30 分
	大塚公民館	午後 3 時～ 3 時 30 分

国民健康保険税の税率が変わります ID 0308513

保険年金課 ☎ 66-1172

本市の国民健康保険は、事業費に対して収入が不足する非常に厳しい財政運営が続いています。収支のバランス改善のため、令和 6 年度から税率などを改定します。将来にわたって安心して国民健康保険を利用できるようご理解ご協力をお願いします。

区分		改定前	改定後	増減
医療給付費分	所得割	5.90%	6.60%	+ 0.70%
	均等割	23,000 円	25,000 円	+ 2,000 円
	平等割	22,700 円	22,000 円	- 700 円
後期高齢者支援金分	所得割	1.95%	2.20%	+ 0.25%
	均等割	8,000 円	8,000 円	増減なし
	平等割	7,000 円	8,000 円	+ 1,000 円
介護納付金分	所得割	2.15%	2.15%	増減なし
	均等割	10,200 円	11,000 円	+ 800 円
	平等割	7,800 円	6,000 円	- 1,800 円

あなたの大切なお車を想像よりも高く!

車の高価買取ならガレージヒロハマへ

車の高額買取・新車販売・中古車販売・車の修理・カスタム・車検など
お車のことならなんでもお任せください。

どんな車も
買取します 査定
無料



ガレハマ 蒲郡 検索

営業時間 9:00～20:00 定休日 日曜日

お困りの際はお気軽にお電話ください!

0120-68-2427

〒443-0045 愛知県蒲郡市旭町3-3(蒲郡駅よりお車で2分)

4月から
使える

各種 タクシーチケット を配布します



高齢者割引タクシーチケット ID 0222102

交通防犯課 ☎ 66-1156

- と き** 3月26日(月)～ **と ころ** 交通防犯課
- 対 象** 市内在住の満70歳以上の方
- 持ち物** 保険証またはマイナンバーカードなど住所・氏名・生年月日の記載のある身分証明書(代理の場合は、利用者本人の上記のうちいずれかの証明書)

福祉タクシーチケット ID 0191387

福祉課 ☎ 66-1106

- と き** 3月26日(月)～ **と ころ** 福祉課
- 対 象** 市内在住の自動車税・軽自動車税(種別割)の減免を受けていない、次の条件に該当する方
 - ・身体障がい者(下肢・体幹・視覚・内部障がい)…1～3級
 - ※重複障がいの場合は部位別の等級で判定
 - ・知的障がい者…A・B判定 ・精神障がい者…1・2級
- 持ち物** 身体障害者手帳、療育手帳、精神障害者保健福祉手帳

妊産婦タクシーチケット ID 0287324

こども家庭センター ☎ 56-2305

- と き** 母子健康手帳交付時 **と ころ** こども家庭センター
- 対 象** 令和5年4月1日以降に母子健康手帳の交付を受けた方
- 助成内容** 500円×10枚、陣痛用1枚(出産医療機関までの金額)

対象のうち、次のいずれかに該当する方は、市外の医療機関を利用する場合も助成を受けられます。

- ・病気や多胎妊娠など健康上の特別な管理が必要なため市外の医療機関で出産する
- ・自立支援医療受給者証を所持している
- ・市外の医療機関で出産し、引き続き産後ケアを利用する

助成内容 1回につき上限5,000円

事前申請が
必要です



オレンジロード・国道473号 夜間通行止め



国道23号蒲郡バイパス工事のため、図の区間は夜間通行できません。う回をお願いします。

- と き** ①オレンジロード
4月15日(月)～20日(土)
- ②国道473号
4月22日(月)～25日(木)
- 各日午後9時～翌午前6時



名四国道事務所HP

- と ころ** 清田町上大内～東大内
- 問合先** 名四国道事務所豊川建設監督官詰所
(☎81-2951)

道路建設課 ☎ 66-1173





寿楽荘 を利用しよう！

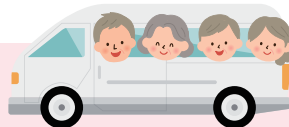

寿楽荘 長寿課 ☎59-7411

市内在住の60歳以上の方に健康増進・生きがいつくりの場として寿楽荘を開放しています。

利用時間 午前9時30分～午後4時30分(入浴は午前9時30分～午後3時30分)

内容 入浴、カラオケ、レコード鑑賞、囲碁、将棋ほか

水曜日は「ふれあい入浴の日」

毎週団圓には無料バスが市内一円を巡回します。また、ボランティアによる公演もあります。

★毎週団圓は寿楽荘～三河三谷駅間～蒲郡駅間の無料送迎バス運行中

老人クラブ映画観賞会

とき・タイトル

- 4月 4日 困 キューポラのある街
- 5月 7日 凶 上を向いて歩こう
- 6月 3日 圓 太平洋ひとりぼっち
- 7月 4日 困 南国土佐を後にして
- 8月 5日 圓 あゝひめゆりの塔
- 9月 2日 圓 霧笛が俺を呼んでいる

午後1時15分～

ところ 大広間

定員 各48人

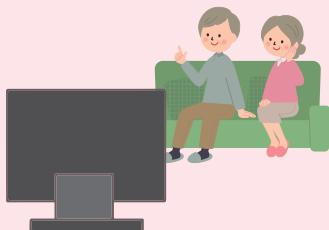

介護予防教室

●体を動かそう (4～9月・6カ月コース)

とき 第1・3回 午後1時30分～3時

ところ 機能回復訓練室

定員 25人

●脳を刺激しよう

とき・内容

4月12日 団圓 ビーズアクセサリーづくり

5月10日 団圓 防災を考える

6月14日 団圓 のどを鍛える健康声磨き

午後1時30分～3時

ところ 集会室

定員 各20人(定員を超えた場合は抽選)

【共通事項】

申し込み 各開催日の1週間前までに、電話またはファクスで、住所・氏名・年齢・電話番号を寿楽荘(FAX65-8119)へ。

エコ美とエコばあちゃんの知恵袋

環境清掃課 ☎57-4100

★みんなで守ろう!ごみ出し3原則★

①決められた曜日と時間に出そう

ごみ出し時間は朝6時～8時
早朝・夜間のごみ出しは禁止!



②決められた場所に出そう

他の地区にごみを出すことはできません

③決められた分別で出そう

ごみステーションには30センチ以下のものしか出せません

※傘や蛍光灯など一部例外あり



ごみ出し3原則



3原則を守って、
きれいなまちを目指そう!

国民年金保険料改定

保険年金課 ☎66-1101

☎0240482

4月～の国民年金保険料は、月額16,980円です。

問合せ先 豊橋年金事務所 (☎0532-33-4111)

※スマホのアプリで納付できるようになりました。

犬、猫の多頭飼養は届出が必要です

環境清掃課 ☎57-4100

☎0307123

県の「動物の愛護及び管理に関する条例」に基づき4月1日～犬、猫合わせて10頭以上を飼養する場合は届出が義務化されます。既に10頭以上飼養されている方も対象です。

届出先 県動物保護管理センター東三河支所 (☎0532-33-3777)

発達の凸凹が気になりますか？

「うちの子、発達障がいですか？」とズバリ聞かれると返答に困ります。発達に凸凹があったとしても、発達凸凹＝障がいではないからです。医学的には、診断基準となる特性を持ち、さらに社会的に何らかの障壁がある場合に障がいと診断します。発達の凸凹や特性が強くても、適切な対応ができて本人や周りが困らなければ障がいとはなりません。

「障がいかどうか」にこだわらず、「支援が必要なら積極的に受け、将来困ることを減らしていこう」と考えてみてください。早期に適切な支援を受けることが将来の自立につながります。気軽に相談してください。

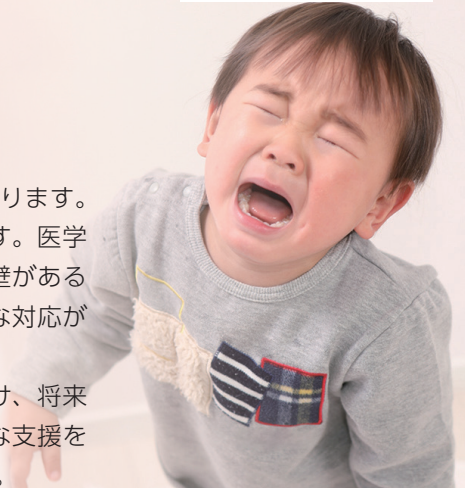

相談窓 口	子育てコンシェルジュ ☎ 66-1107	児童発達支援センターにこりん ☎ 56-2519
	就学支援相談員 ☎ 66-1165	こども家庭センターうみのこ ☎ 56-2305
	障がい者支援センター ※☎ 68-3612	ささゆりの会 ※✉ sasa@as-japan.jp
	健康推進課 ☎ 67-1151	

18歳以上の方は、※印の相談先や心療内科・精神科に相談してください。

65歳以上の方の介護保険料が変わります

長寿課 ☎ 66-1176

ID 0179054

65歳以上の方の介護保険料は、東三河広域連合の介護保険事業計画で3年毎に定められており、令和6年4月から変更となります。

令和6～8年度の介護保険料は、その3年間に必要と見込まれる介護保険サービス費の総額を確保できるように算出され、所得段階別に15区分に分けられています。

4月に東三河広域連合から個別送付する介護保険料の仮算定の通知や8月に送付する本算定の通知で確認してください。

国民年金保険料 学生納付特例

保険年金課 ☎ 66-1101

ID 0223917

所得が一定以下の学生は、申請により保険料の納付が猶予されます。※学生納付特例が承認された期間分を後払いしないと年金額が減額されます。

申し込み スマホでマイナポータルから、または申請書(日本年金機構ホームページにあります)を郵送で日本年金機構名古屋広域事務センター(〒460-8565)へ。

問合先 豊橋年金事務所(☎ 0532-33-4111)

児童扶養手当・特別児童扶養手当改定

子育て支援課 ☎ 66-1108

4月～次のとおり改定されます。

●児童扶養手当 ID 0012063
手当月額

児童1人：10,740～45,500円

児童2人：児童1人の金額に5,380～10,750円を加算

児童3人目以上：1人増すごとに3,230～6,450円を加算

※額は所得によって判定

●特別児童扶養手当 ID 0012247
手当月額 児童1人につき

1級 55,350円

2級 36,860円

相続・贈与

争族にならないための生前対策にも応じます

初回相談無料

加藤智税理士事務所

お気軽にご相談下さい TEL.0533-68-7160

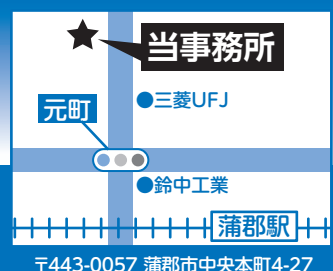

〒443-0057 蒲郡市中央本町4-27

加藤智税理士

検索

名鉄電車
応援企画

電車で行こう



企画展 おぎゅうまつだいら 大給松平のお殿様とてんぼう 転封 西尾までの道のり

西尾城主になるまでに11回も転封を繰り返した、大給松平家の封地の変遷を紹介します。

と き 6月23日回まで 午前9時～午後6時
※月休館（祝を除く）

と ころ 西尾市資料館（名鉄西尾駅から徒歩約20分）

問合先 西尾市資料館 ☎ 0563-56-6191

展示解説

と き 4月21日回、5月12日回 午後2時30分

西尾六万石桜まつり

と き 4月7日回まで

と ころ 西尾市資料館周辺の歴史公園ほか



この企画は、名鉄西尾蒲郡線利用促進のため、沿線のイベント情報を掲載しています。

物価高騰対応重点支援給付金 ID 0290775

福祉課 ☎ 66-1104

支給額 ①1世帯につき10万円 ②子ども1人につき5万円

対 象

①住民税均等割のみ課税世帯

対象と思われる方に確認書（提出必要）を3月下旬～順次郵送します。

②住民税非課税世帯または均等割のみ課税世帯に世帯内で扶養されている18歳以下の子がいる世帯

対象と思われる方に確認書（提出必要）を4月中旬～順次郵送します。

締 切 ①6月28日金 ②8月30日金 ※消印有効

問合先 臨時特別給付金事務局（市役所北棟2階第3会議室）☎ 66-1224



水まわり・内装・リフォーム。
安心の地元業者
“宮田住設”にお気軽にお声掛けください。



株式会社
宮田住設

地元繁栄に貢献します！

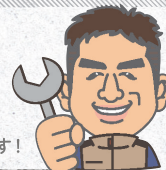

トイレ・洗面化粧台・給湯器取替・水漏れ・上下水道工事等

〒443-0102 愛知県蒲郡市金平町植地 11-1

☎ 0533-57-8088

営業時間 8:00～17:00 FAX 0533-57-8072

蒲郡市上下水道指定工事店 愛知県知事許可（般-31）第66784号



環境にやさしい補助金あります

環境清掃課 ☎ 57-4100

市民の皆さんと一体となって、温室効果ガス排出量の実質ゼロ（ゼロカーボンシティ）を目指して取り組みます。地球にやさしい取り組みをさまざまな補助金で支援します。

申請前に環境清掃課に必ず相談してください。

申請は
環境清掃課へ

地球温暖化対策設備導入費補助金 ※工事着手・引渡前申請 ID 0194216

対象 4月1日～令和7年3月10日に工事完了・引渡終了できる自ら居住する（予定含む）住宅に以下の設備を設置する方（新築住宅、既存住宅、建売住宅、店舗併用住宅）

補助額

- ・太陽熱利用システム 上限5万円
- ・リチウムイオン蓄電池 上限5万円
- ・電気自動車等充給電設備 上限2万5千円
- ・家庭用燃料電池システム 上限5万円
- ・家庭用エネルギー管理システム（HEMS） 上限1万円
- ・地球温暖化対策設備一体的導入 上限12万円

電動アシスト自転車購入費補助金 ※購入前申請 ID 0202687

対象 電動アシスト自転車を4月1日以降に市内店舗で新車購入し、移動手段に活用する18歳以上の方

補助額 本体購入金額の3分の1（上限1万5千円）

次世代自動車購入費補助金 ※購入後申請 ID 0202688

対象 ①新車で燃料電池自動車（FCV）を購入する方
※FCVとは、水素を燃料とし、搭載された燃料電池によって駆動する自動車。
②新車で電気自動車（EV）を購入する方

補助額 車両本体価格の①10%（上限30万円）、②10%（上限5万円）

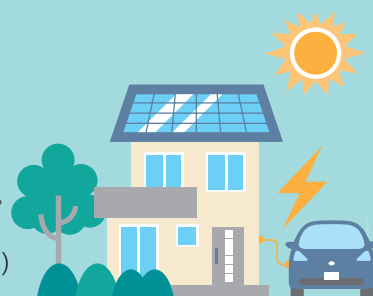

生ごみ処理機等購入費補助金 ※購入後申請 ID 0140787

対象 4月1日以降に以下の処理容器などを購入した方（中古・転売品を除く）

補助額 購入金額の45%

種類	容量と基数制限	限度額	持ち物
生ごみ堆肥化容器（コンポスト）	100リットル以上 ※1世帯2基まで	1基につき3千円	・領収書 ・通帳 ・保証書（生ごみ処理機のみ）
密封発酵容器（ばかし容器）	9リットル以上 ※1世帯2基まで	1基につき1千円	
生ごみ処理機	1世帯1基まで	1万5千円	

浄化槽補助金 ※着手前申請 ID 0192300

対象 市街化調整区域地内に居住し、4月1日以降に単独処理浄化槽やくみとり便槽から建築確認申請を伴わずに合併処理浄化槽へ転換する方※下水道事業計画区域を除く

補助額 設置費の50%、5人槽33万2千円 7人槽41万4千円 8人槽以上54万8千円
※単独処理浄化槽・くみ取り便槽を撤去する場合は、9万円上乗せ



絵を見て、まちがいを10カ所見つけてね。
正解者のうち、抽選で5人に図書カードをプレゼントします。



応募方法

はがきまたはファクスに①答え(どちらかの絵に○をつける)②住所③氏名(ふりがな)④年齢⑤電話番号⑥**広報紙の感想**などを書いて秘書広報課(〒443-8601 FAX 66-1192)へ。当選者と答えは、広報がまごおり6月号に掲載します。

締切 4月15日(日)

2月号当選者

- 小田 愛莉(三谷北通)
- 神田 色彩(豊岡町)
- 田島 道秋(栄町)
- 服部 明美(三谷北通)
- 藤田 進(金平町)



画:とうふねこ座
市川雅子

(50音順・敬称略)

2月号の答え



ピカピカの記念撮影

ちようちよがフワリト桜の花びらがヒラリ♡公園に優しい風が通るたびに淡い色のかけらが踊ります。ごつごつした幹の大きな桜の木に、もうすぐ入学式を迎える子どもたちが集まってきました。少し大きめの制服がかわいいネ!

落ちてくる花びらをキャッチしようと手を伸ばしたり、ちようちよを追いかけて、走り回ったり大騒ぎ!パパ、ママたちの呼びかけで、子どもたちが記念撮影のために1列に並びました。赤や黒以外にも、紺色、茶色、ピンク色などカラフルなランドセルが勢ぞろい。

「せーの!で振り向いてよ!」
タイミングが合わなかったり、誰かがふざけたり、なかなかうまくいきません。3回目の「せーの!」で、やっと素敵な写真が取れたみたい。スマホを確認すると、みんないい笑顔♡
新しい環境になる学生さんも新社会人も、この春がより良い門出になりますように!

ラリー三河湾 (3月1日~3日)



竹島SS

全日本ラリー選手権の開幕戦として、蒲郡で初めてラリーが開催されました。3日間を通して、来場者は5万人を超え、多くの人でにぎわいました。

ふれあい 宅配便 贈り物



街の話題や出来事を写真で紹介します



デモラン



サービスパーク

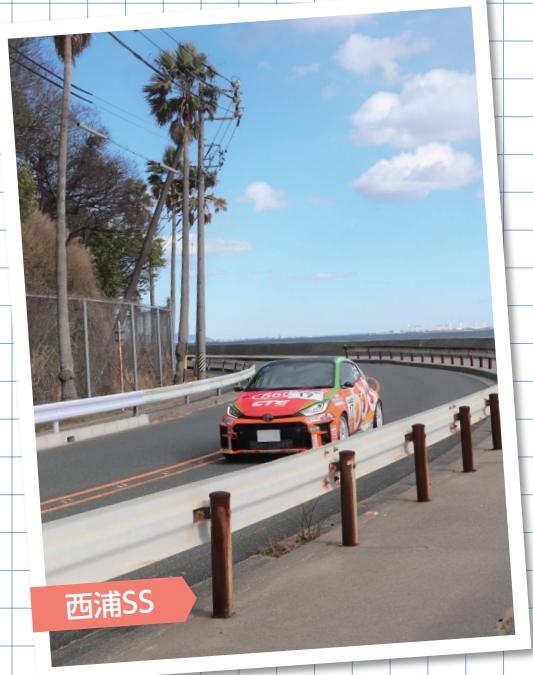

西浦SS



♡ いいね! 635人

蒲郡市公式アカウント
いいじゃんがまごおり

▶ e.jan_gamagori

e.jan_gamagori 蒲郡はモンテカルロに似てる! ?

..

#ラリー三河湾の新聞記事で蒲郡は#モンテカルロに似ている👀という言葉がありました。行ったことないけど、こういう#海辺の景観がそう見えるのかな👏

..

#いいじゃんがまごおり#いいじゃん#蒲郡#愛知#gamagori#fichi#instagram#instagramjapan

#いいじゃんがまごおりのハッシュタグをつけて投稿しよう!



あたりまえのもので、特別な家づくり。

家づくりをはじめた時から住まいの在り方を考えてきました
その結果として、今の型があります

Ozの木の家



木の家 Oz works 株式会社

〒443-0104 愛知県蒲郡市形原町南新田49-5

☎0533-57-3133

✉ info@oz-works.com

木の家 オズワークス 🔍

Website



Instagram

